



**Junta de
Castilla y León**

Consejería de Economía y Hacienda
Intervención General de la Administración
de la Comunidad

UNIVERSIDAD DE VALLADOLID REGISTRO
AUXILIAR CASA DEL ESTUDIANTE

Entrada

Nº. 202000000014

3/01/20 09.09.21

Se adjunta Informe Definitivo de Auditoría de Cuentas de la
Universidad de Valladolid, correspondiente al ejercicio 2018,
realizado por esta Intervención General.

Valladolid, 17 de diciembre de 2019

EL INTERVENTOR GENERAL

Fdo.: Santiago Salas Lechón

SR. D. JULIO GARCÍA OLEA
GERENTE DE LA UNIVERSIDAD DE VALLADOLID
Casa del Estudiante - C/ Real de Burgos, s/n
47011 - VALLADOLID



JUSTIFICANTE DE PRESENTACIÓN

Oficina de registro: JUNTA DE CASTILLA Y LEÓN. OFICINA DEPARTAMENTAL. CONSEJERÍA DE ECONOMÍA Y HACIENDA Y
CONSEJERÍA DE EMPLEO. - 165 DIR3: 000008260

Fecha y hora del registro de salida: 17/12/19 13:12

Número del registro de salida: 201916500021778

Origen

INTERVENCIÓN GENERAL DE LA ADMINISTRACIÓN DE LA COMUNIDAD - 05135 DIR3: A07008843
CONSEJERÍA DE ECONOMÍA Y HACIENDA
JUNTA DE CASTILLA Y LEÓN

Destinatario

D. JULIO GARCÍA OLEA - GERENTE DE LA UNIVERSIDAD DE VALLADOLID - VALLADOLID

Información del registro

Resumen: SE ADJUNTA INFORME DEFINITIVO DE AUDITORÍA DE CUENTAS DE LA UNIVERSIDAD DE VALLADOLID

Documentación

Documentación física requerida: SÍ

Documentación física complementaria: NO

Documentación electrónica anexa: NO

Información administrativa:

El registro realizado está amparado en el artículo 16 de la Ley 39/2015, de 1 de octubre, del Procedimiento Administrativo Común de las Administraciones Públicas. De acuerdo con el artículo 31.2b de la citada Ley 39/2015, a los efectos del cómputo de plazo fijado en días hábiles, y en lo que se refiere al cumplimiento de plazos por los interesados, la presentación en un día inhábil se entenderá realizada en la primera hora del primer día hábil siguiente salvo que una norma permita expresamente la recepción en día inhábil.

Información relativa a la protección de datos personales para personas físicas:

Los datos de carácter personal facilitados en esta inscripción registral serán tratados por la Dirección General de Relaciones Institucionales y Atención al Ciudadano con la finalidad de gestionar el Registro Único de la Administración de Castilla y León. El tratamiento de estos datos es necesario para el cumplimiento de una obligación legal aplicable al responsable. Sus datos van a ser cedidos a los órganos administrativos a los que se dirige la solicitud. Tiene derecho a acceder, rectificar y suprimir los datos, así como otros derechos recogidos en la información adicional. Puede consultar la información adicional y detallada sobre protección de datos en <https://www.jcyl.es/oficinasderegistro>



**Junta de
Castilla y León**

Consejería de Economía y Hacienda
Intervención General de la Administración
de la Comunidad

CUENTAS ANUALES
DE LA UNIVERSIDAD DE VALLADOLID
CORRESPONDIENTES AL EJERCICIO 2018 JUNTO
CON EL INFORME DE AUDITORÍA DE CUENTAS



Junta de Castilla y León

Consejería de Economía y Hacienda
Intervención General de la Administración
de la Comunidad

ÍNDICE

- **INFORME DEFINITIVO DE AUDITORÍA DE CUENTAS DE LA UNIVERSIDAD DE VALLADOLID, EJERCICIO 2018.**
- **CUENTAS ANUALES DE LA UNIVERSIDAD DE VALLADOLID.**



**Junta de
Castilla y León**

Consejería de Economía y Hacienda
Intervención General de la Administración
de la Comunidad

INFORME DEFINITIVO

AUDITORÍA DE CUENTAS ANUALES

UNIVERSIDAD DE VALLADOLID

EJERCICIO 2018



Junta de Castilla y León

Consejería de Economía y Hacienda
Intervención General de la Administración
de la Comunidad

INFORME DEFINITIVO DE AUDITORÍA DE CUENTAS ANUALES UNIVERSIDAD DE VALLADOLID EJERCICIO 2018

I. INTRODUCCIÓN

La Ley 2/2006, de 3 de mayo, de la Hacienda y del Sector Público de la Comunidad de Castilla y León establece en su artículo 242 que la gestión económico financiera de la totalidad de los órganos o entidades del Sector Público Autónomo está sometida al control interno que se realizará por la Intervención General de la Administración de la Comunidad. En relación con ese precepto el artículo 276.3 de la citada Ley establece que la Intervención General realizará anualmente, entre otras, la auditoría de las cuentas anuales de las universidades públicas.

De acuerdo con el artículo 279 de la Ley 2/2006 que establece que la Intervención General de la Administración de la Comunidad Autónoma elaborará anualmente un plan de Auditorías, la Resolución de 25 de mayo de 2018 de la Intervención General de la Administración de la Comunidad de Castilla y León aprueba el Plan Anual de Auditorías del ejercicio 2018, incluyendo, entre las actuaciones de control a realizar por dicho Centro Directivo, la auditoría pública sobre las cuentas anuales del ejercicio económico 2018 de la Universidad de Valladolid (Uva).

El Rector de la Universidad es responsable de que las cuentas anuales de la entidad se formulen de acuerdo con lo que establece el Plan General de Contabilidad Pública de Castilla y León. El Gerente de la Universidad es responsable del control interno que considere necesario para permitir que las citadas cuentas anuales estén libres de incorrecciones materiales.

Las cuentas anuales de la Universidad que comprenden el balance, la cuenta de resultado económico-patrimonial, el estado de liquidación del presupuesto y la memoria, fueron formuladas por el Rector de la Universidad el 29 de abril de 2019 y puestas a disposición de la Intervención General de la Administración de la Comunidad de Castilla y León el día 30 de abril de 2019.

El informe provisional fue emitido el 14 de noviembre de 2019. La Universidad ha presentado alegaciones en el plazo concedido, que una vez analizadas han modificado el informe.



Junta de Castilla y León

Consejería de Economía y Hacienda
Intervención General de la Administración
de la Comunidad

II. OBJETIVO Y ALCANCE DEL TRABAJO: RESPONSABILIDAD DE LOS AUDITORES

La responsabilidad de los auditores es emitir una opinión sobre si las cuentas anuales adjuntas expresan la imagen fiel, basada en el trabajo realizado de acuerdo con las Normas de Auditoría del Sector Público. Dichas normas exigen que se planifique y ejecute la auditoría con el fin de obtener una seguridad razonable, aunque no absoluta, de que las cuentas anuales están libres de incorrección material.

Una auditoría conlleva la aplicación de procedimientos para obtener evidencia adecuada y suficiente sobre los importes y la información recogida en las cuentas anuales. Los procedimientos seleccionados dependen del juicio del auditor, incluida la valoración de los riesgos de incorrección material en las cuentas anuales. Al efectuar dichas valoraciones del riesgo, el auditor tiene en cuenta el control interno relevante para la preparación y presentación razonable por parte del gestor de las cuentas anuales, con el fin de diseñar los procedimientos de auditoría que sean adecuados en función de las circunstancias, y no con la finalidad de expresar una opinión sobre la eficacia del control interno de la entidad. Una auditoría también incluye la evaluación de la adecuación de los criterios contables y de la razonabilidad de las estimaciones contables realizadas por el gestor, así como la evaluación de la presentación global de las cuentas anuales.

La evidencia de auditoría que hemos obtenido proporciona una base suficiente y adecuada para emitir una opinión favorable.

III. OPINIÓN

En nuestra opinión, las cuentas anuales de la Universidad de Valladolid correspondientes al ejercicio 2018 expresan, en todos los aspectos significativos, la imagen fiel del patrimonio, de la situación financiera al 31 de diciembre, de los resultados de las operaciones y de la ejecución del presupuesto durante el ejercicio anual terminado en dicha fecha, de conformidad con el marco normativo de información financiera que resulta de aplicación y, en particular, con los principios y criterios contables y presupuestarios contenidos en el mismo.



Junta de Castilla y León

Consejería de Economía y Hacienda
Intervención General de la Administración
de la Comunidad

IV. ASUNTOS QUE NO AFECTAN A LA OPINIÓN

1. Aunque no se trata de asuntos que deban ser reflejados en las cuentas anuales, a efectos de un mejor entendimiento de nuestro trabajo de auditoría y de nuestras responsabilidades como auditores, ponemos de manifiesto que, dado el carácter limitado de las actuaciones realizadas por el Servicio de Control Interno de la Universidad durante el 2018, no se puede asegurar, de forma razonable, que la Universidad de Valladolid haya realizado correctamente el control interno de sus gastos e ingresos de acuerdo con los Principios de legalidad, eficacia y eficiencia.
2. La Universidad no ha regularizado las cantidades indebidamente abonadas por el *complemento de jornada partida* a puestos de administración y servicios de personal laboral durante los ejercicios 2015, 2016 y 2017, tal y como se recomienda en los informes Adicionales al de Cuentas anuales, emitidos por esta Intervención General. En el ejercicio 2018 la Universidad sigue realizando pagos indebidos del citado complemento y no ha tomado medidas correctoras para su solución.
3. La Universidad tiene establecido un *complemento de productividad por trabajos especiales, por objetivos o tareas excepcionales*, para todo el personal funcionario de administración y servicios.¹

Este complemento, que se viene percibiendo mensualmente desde el 1 de enero de 2016 y se ha seguido percibiendo a lo largo del ejercicio 2018, se ha convertido, *de facto*, en un complemento de carácter permanente, contraviniendo la naturaleza extraordinaria del mismo.

Con fecha 2 de diciembre de 2019, el Consejo de Gobierno de la UVa ha aprobado el Reglamento por el que se regula la Carrera Profesional Horizontal de Personal de Administración y Servicios Funcionario de la UVa, cuya disposición transitoria segunda establece que a la entrada en vigor de este Reglamento se producirá la finalización de la participación del personal

¹ Punto modificado a instancia de las alegaciones



**Junta de
Castilla y León**

Consejería de Economía y Hacienda
Intervención General de la Administración
de la Comunidad

funcionario en este complemento. Este hecho, sin embargo, no afecta a los resultados y conclusiones de la auditoría pública sobre las cuentas anuales del ejercicio económico 2018.

Valladolid, a 17 de diciembre de 2019

EL TÉCNICO

Fdo.: Santiago Diez González

EL INTERVENTOR GENERAL



Fdo.: Santiago Salas Lechón



Universidad de Valladolid

Ejercicio Económico 2018

CUENTAS ANUALES



Universidad de Valladolid

DILIGENCIA: Todas las operaciones registradas en el sistema de información contable de la UNIVERSIDAD DE VALLADOLID hasta el fin del ejercicio de 2018, han sido fielmente reflejadas en las Cuentas Anuales correspondientes a dicho ejercicio.

Y para que así conste, firmo la presente con el visto bueno del Sr. Gerente, en Valladolid, a fecha de firma electrónica.

El Gerente
Fdo. Julio García Olea

La Jefa de Servicio de Contabilidad y Presupuestos
Fdo. M^a Visitación Calzada Llamas

D. ANTONIO LARGO CABRERIZO, RECTOR DE LA UNIVERSIDAD DE VALLADOLID, formula las Cuentas Anuales correspondientes al ejercicio de 2018, de acuerdo con lo que se establece en el Plan General de Contabilidad Pública de Castilla y León, las cuales tienen 318 páginas.

En Valladolid, a fecha de firma electrónica

Código Seguro De Verificación:	wdIw3vb5eu0pfAa4eaVRlw==	Estado	Fecha y hora	
Firmado Por	Antonio Largo Cabrerizo - Rector de la Universidad de Valladolid	Firmado	29/04/2019 19:45:54	
	Julio Ignacio García Olea - Gerente	Firmado	29/04/2019 16:55:33	
	María Visitación Calzada Llamas	Firmado	29/04/2019 14:01:04	
Observaciones		Página	1/1	
Uri De Verificación	https://sede.uva.es/Validacion_Documentos?code=wdIw3vb5eu0pfAa4eaVRlw==			



	Pag.
A) BALANCE	3
B) CUENTA DE RESULTADO ECONÓMICO PATRIMONIAL	5
C) ESTADO DE LA LIQUIDACIÓN DEL PRESUPUESTO	7
C 1) Liquidación del presupuesto de gastos	8
C 2) Liquidación del presupuesto de ingresos	28
C 3) Resultado de operaciones comerciales	36
C 4) Resultado presupuestario	38
D) MEMORIA	40
D 1) Organización y Notas aclaratorias.....	41
D 2) Estado operativo	55
D 3) Información de carácter financiero	62
D 3 1) Cuadros de financiación	63
D 3 2) Remanente de tesorería	66
D 3 3) Tesorería: Estado y Flujo neto de la tesorería.....	68
D 4) Información sobre la ejecución del gasto público	71
D 4 1) Modificaciones de crédito	72
D 4 2) Remanentes de crédito	83
D 4 3) Clasificación funcional del gasto	88
D 4 4) Ejecución proyectos de inversión	91
D 4 5) Transferencias y subvenciones concedidas	93
D 4 6) Acreedores por operaciones pendientes de aplicar a presupuesto	96
D 4 7) Anticipos de tesorería	98
D 4 8) Obligaciones de presupuestos cerrados	100



	Pag.
D 4 9) Compromisos de gastos con cargo a presupuestos de ejercicios posteriores	114
D 5) Información sobre la ejecución del ingreso público	122
D 5 1) Proceso de gestión	123
D 5 2) Transferencias y subvenciones recibidas	147
D 5 3) Tasas, precios públicos y precios privados	179
D 5 4) Aplicación del remanente de tesorería	181
D 5 4 0) Desviaciones del ejercicio en gastos con financiación afectada.....	183
D 5 4 1) Aplicación del remanente de tesorería; anulaciones.....	235
D 5 5) Derechos a cobrar de presupuestos cerrados	237
D 6) Información sobre el inmovilizado no financiero	271
D 6 1) Inmovilizado inmaterial	272
D 6 2) Inmovilizado material	274
D 6 3) Inversiones gestionadas para otros entes públicos	301
D 6 4) Inversiones destinadas a uso general	303
D 7) Información sobre las inversiones financieras	305
D 7 1) Inversiones financieras en capital	306
D 7 2) Valores de renta fija	308
D 7 3) Créditos	310
D 8) Información sobre el endeudamiento.....	312
D 8 1) Pasivos financieros a largo y corto plazo	313
D 8 2) Avales	315
D 9) Existencias	317



Universidad de Valladolid

A) BALANCE



Universidad de Valladolid

BALANCE

EJERCICIO 2018

FECHA 31/12/2018

Nº CUENTAS	ACTIVO	EJ. 2.018	EJ. 2.017	Nº CUENTAS	PASIVO	EJ. 2.018	EJ. 2.017
	A) INMOVILIZADO	300.671.982,19	287.445.406,13		A) FONDOS PROPIOS	321.119.704,08	310.270.965,03
	I. Inversiones Destinadas al uso general	0,00	0,00		I. Patrimonio	216.729.972,62	202.197.858,61
200	1. Terrenos y bienes naturales	0,00	0,00	100	1. Patrimonio	184.915.247,15	184.915.247,15
201	2. Infraestructuras y bienes destinados al uso general	0,00	0,00	101	2. Patrimonio recibido en adscripción	3.066.898,66	3.066.898,66
202	3. Bienes comunales	0,00	0,00	103	3. Patrimonio recibido por cesión	29.325.774,97	14.793.660,96
208	4. Bienes del patrimonio histórico, artístico y cultural	0,00	0,00	(107)	4. Patrimonio entregado en adscripción	0,00	0,00
	II. Inmovilizaciones inmateriales	204.363,70	274.343,49	(108)	5. Patrimonio entregado por cesión	-577.948,16	-577.948,16
210	1. Gastos de investigación y desarrollo	0,00	0,00	(109)	6. Patrimonio entregado para uso general	0,00	0,00
212	2. Propiedad industrial	0,00	0,00	11	II. Reservas	0,00	0,00
215	3. Aplicaciones informáticas	6.058.000,59	6.039.419,71		III. Resultado de ejercicio anteriores	108.073.106,42	104.293.370,44
216	4. Propiedad Intelectual	0,00	0,00	120	1. Resultados positivos de ejercicios anteriores	128.261.097,81	124.481.361,83
217	5. Derechos sobre bienes en régimen de arrendamiento financiera	0,00	0,00	(121)	2. Resultados negativos de ejercicios anteriores	-20.187.991,39	-20.187.991,39
219	6. Otro inmovilizado inmaterial	41.950,00	41.950,00	129	IV. Resultados del ejercicio	-3.683.374,96	3.779.735,98
(291), (2922)	7. Provisiones	0,00	0,00	14	B) PROVISIONES PARA RIESGOS Y GASTOS	10.775.882,39	10.633.167,88
(281)	8. Amortizaciones	-5.895.586,89	-5.807.026,22		C) ACREEDORES A LARGO PLAZO	21.310.459,79	19.857.157,28
	III. Inmovilizaciones materiales	300.070.820,45	286.747.118,33		I. Emisiones de obligaciones y otros valores negociables	0,00	0,00
220, 221	1. Terrenos y construcciones	420.961.108,78	395.812.006,24	150	1. Obligaciones y bonos	0,00	0,00
222, 223	2. Instalaciones técnicas y maquinaria	50.236.447,47	48.995.146,90	155	2. Deudas representadas en otros valores negociables	0,00	0,00
224, 226	3. Utillaje y mobiliario	27.386.387,32	27.090.882,07	156	3. Intereses de obligaciones y otros valores	0,00	0,00
227, 228, 229	4. Otro inmovilizado	61.145.818,19	59.803.825,35	158, 159	4. Deudas en moneda extranjera	0,00	0,00
(292), (2922)	5. Provisiones	0,00	0,00		II. Otras deudas a largo plazo	21.310.459,79	19.857.157,28
(282)	6. Amortizaciones	-259.658.941,31	-244.954.742,23	170, 176	1. Deudas con entidades de crédito	0,00	0,00
23	IV. Inversiones gestionadas	0,00	0,00	171, 173, 177	2. Otras deudas	21.310.459,79	19.857.157,28
	V. Inversiones financieras permanentes	396.798,04	423.944,31	178, 179	3. Deudas en moneda extranjera	0,00	0,00
250, 251, 256	1. Cartera de valores a largo plazo	428.000,94	427.989,62	180, 185	4. Fianzas y depósitos recibidos a largo plazo	0,00	0,00
252, 253, 257	2. Otras inversiones y créditos a largo plazo	0,00	0,00	259	III. Desembolsos pendientes sobre acciones no exigidas	0,00	0,00
260, 265	3. Fianzas y depósitos constituidos a largo plazo	0,00	0,00		D) ACREEDORES A CORTO PLAZO	32.451.249,46	33.212.835,33
(297), (298)	4. Provisiones	-31.202,90	-4.045,31		I. Emisiones de obligaciones y otros valores negociables	0,00	0,00
27	B) GASTOS A DISTRIBUIR EN VARIOS EJERCICIOS	0,00	0,00	500	1. Obligaciones y bonos a corto plazo	0,00	0,00
	C) ACTIVO CIRCULANTE	84.985.313,53	86.528.719,39	505	2. Deudas representadas en otros valores negociables	0,00	0,00
	I. Existencias	0,00	0,00	506	3. Intereses de obligaciones y otros valores	0,00	0,00
	II. Deudores	18.597.763,22	16.993.833,92	508, 509	4. Deudas en moneda extranjera	0,00	0,00
43	1. Deudores presupuestarios	15.263.914,84	12.785.196,13		II. Deudas con entidades de crédito	0,00	0,00
44	2. Deudores no presupuestarios	2.746.942,72	3.808.496,25	520	1. Préstamos y otras deudas	0,00	0,00
45	3. Deudores por administración de recursos por cuenta de otros entes públicos	0,00	0,00	526	2. Deudas por intereses	0,00	0,00
470, 471, 472	4. Administraciones públicas	586.632,76	396.928,57		III. Acreedores	12.591.645,42	11.547.999,24
550, 555, 558	5. Otros deudores	272,90	3.212,97	40	1. Acreedores presupuestarios	4.942.679,64	4.610.257,03
(490)	6. Provisiones	0,00	0,00	41	2. Acreedores no presupuestarios	2.693.363,64	2.437.045,73
	III. Inversiones financieras temporales	52.295,77	67.494,17	45	3. Acreedores por administración de recursos por cuenta de otros entes públicos	0,00	0,00
540, 541, 546, (549)	1. Cartera de valores a corto plazo	0,00	0,00	475, 476, 477	4. Administraciones públicas	3.534.572,10	3.453.901,69
542, 543, 544, 545, 547, 548	2. Otras inversiones y créditos a corto plazo	41.752,99	61.764,12	521, 523, 527, 528, 529, 550, 554, 559	5. Otros acreedores	1.421.030,04	1.046.794,79
565, 566	3. Fianzas y depósitos constituidos a corto plazo	10.542,78	5.730,05	560, 561	6. Fianzas y depósitos recibidos a corto plazo	0,00	0,00
(597), (598)	4. Provisiones	0,00	0,00	485, 585	IV. Ajustes por periodificación	19.859.604,04	21.664.836,09
57	IV. Tesorería	66.335.254,54	69.467.391,30		E) PROVISIONES PARA RIESGOS Y GASTOS A CORTO PLAZO	0,00	0,00
480, 580	V. Ajustes por periodificación	0,00	0,00	491	I. Provisión para la devolución de ingresos	0,00	0,00
	Total General (A+B+C)...	385.657.295,72	373.974.125,52		Total General (A+B+C+D+E)...	385.657.295,72	373.974.125,52



Universidad de Valladolid

B) CUENTA DE RESULTADO ECONÓMICO PATRIMONIAL



Universidad de Valladolid

CUENTA DEL RESULTADO ECONÓMICO-PATRIMONIAL

EJERCICIO 2018 FECHA 31/12/2018

Nº CUENTAS	DEBE	EJ. 2.018	EJ. 2.017	Nº CUENTAS	HABER	EJ. 2.018	EJ. 2.017
	A) GASTOS	188.485.713,97	185.503.762,35		B) INGRESOS	184.802.339,01	189.283.498,33
	1. Gastos de funcionamiento de los servicios y prestaciones sociales	182.580.774,76	177.390.241,79		1. Prestación de servicios	27.846.535,26	29.653.058,37
640, 641	a) Gastos de personal:	140.990.017,99	137.234.745,33	740	a) Tasas por prestación de servicios o realización de actividades	0,00	0,00
	a.1) Sueldos, salarios y asimilados	121.920.134,76	119.175.887,63	741	b) Precios públicos por prestación de servicios o realización de actividades	27.586.655,82	29.319.935,87
642, 643, 644	a.2) Cargas sociales	19.069.883,23	18.058.857,70	742	c) Precios públicos por utilización privativa o aprovechamiento especial del dominio público	259.879,44	333.122,50
645	b) Prestaciones sociales	0,00	0,00		2. Otros ingresos de gestión ordinaria	5.322.688,39	5.995.055,82
68	c) Dotaciones para amortizaciones de inmovilizado	14.877.033,44	14.090.266,21	773	a) Reintegros	44.610,49	153.734,57
	d) Variación de provisiones de tráfico	0,00	0,00	78	b) Trabajos realizados por la entidad	0,00	0,00
675, 694, (794)	d.1) Variación de provisiones y pérdidas de créditos incobrables	0,00	0,00		c) Otros ingresos de gestión	5.206.519,20	5.758.550,86
691, (791)	d.2) Variación de provisión para devoluciones de ingresos	0,00	0,00	775, 776, 777	c.1) Ingresos accesorios y otros de gestión corriente	5.206.519,20	5.758.550,86
	e) Otros gastos de gestión	26.658.571,27	26.060.113,74	790	c.2) Exceso de provisiones de riesgos y gastos	0,00	0,00
62	e.1) Servicios exteriores	26.591.181,31	25.996.367,11	760	d) Ingresos de participaciones en capital	50.896,45	65.393,91
63	e.2) Tributos	67.389,96	63.746,63	761, 762	e) Ingresos de otros valores negociales y de créditos del activo inmovilizado	0,00	0,00
676	e.3) Otros gastos de gestión corriente	0,00	0,00		f) Otros intereses e ingresos similares	20.662,25	17.376,48
661, 662, 663, 665, 669	f) Gastos financieros y asimilables	27.994,47	16.112,13	763, 765, 769	f.1) Otros intereses	20.662,25	17.376,48
666, 667	f.1) Por deudas	27.994,47	16.112,13	766	f.2) Beneficios en inversiones financieras	0,00	0,00
696, 698, 699, (796), (798), (799), 697, (797)	f.2) Pérdidas de inversiones financieras	0,00	0,00	768	g) Diferencias positivas de cambio	0,00	0,00
668	g) Variación de las provisiones de inversiones financieras	27.157,59	-10.995,62		3. Transferencias y subvenciones	151.013.248,09	151.642.073,29
	h) Diferencias negativas de cambio	0,00	0,00	750	a) Transferencias corrientes	125.445.528,91	122.422.033,00
	2. Transferencias y subvenciones	4.946.799,80	5.232.991,96	751	b) Subvenciones corrientes	6.919.852,66	6.767.357,52
650	a) Transferencias corrientes	70.530,74	69.941,78	755	c) Transferencias de capital	0,00	0,00
651	b) Subvenciones corrientes	4.876.269,06	5.163.050,18	756	d) Subvenciones de capital	18.647.866,52	22.452.682,77
655	c) Transferencias de capital	0,00	0,00		4. Ganancias e Ingresos extraordinarios	619.867,27	1.993.310,85
656	d) Subvenciones de capital	0,00	0,00	770, 771	a) Beneficios procedentes del inmovilizado	0,00	7.496,43
	3. Pérdidas y gastos extraordinarios	958.139,41	2.880.528,60	774	b) Beneficios por operaciones de endeudamiento	0,00	0,00
670, 671	a) Pérdidas procedentes de inmovilizado	16.759,69	42.243,55	778	c) Ingresos extraordinarios	0,00	985.437,48
674	b) Pérdidas por operaciones de endeudamiento	0,00	0,00	779	d) Ingresos y beneficios de otros ejercicios	619.867,27	1.000.376,94
678	c) Gastos extraordinarios	0,00	2.245.798,00				
679	d) Gastos y Pérdidas de otros ejercicios	941.379,72	592.487,05				
692, (792)	e) Variación de provisión de inmovilizado no financiero	0,00	0,00				
	AHORRO	0,00	3.779.735,98		DESAHORRO	3.683.374,96	0,00



Universidad de Valladolid

C) ESTADO DE LA LIQUIDACIÓN DEL PRESUPUESTO



Universidad de Valladolid

C.1) Liquidación del Presupuesto de Gastos



UNIVERSIDAD DE VALLADOLID
ESTADO DE LIQUIDACIÓN DEL PRESUPUESTO
LIQUIDACIÓN DEL PRESUPUESTO DE GASTOS DEL EJERCICIO 2018

1ª PARTE

Clasificación Orgánica:	18 UNIVERSIDAD DE VALLADOLID
--------------------------------	-------------------------------------

Clasificación Económica	Explicación	Créditos Presupuestarios			Gastos Compromet.	Obligac. Reconoc. Netas	Remanentes de Crédito	Pagos	Obligac. Pdes. de Pago a 31 de Diciembre
		Iniciales	Modificaciones	Definitivos					
11000	RETRIBUCIONES BÁSICAS PERSONAL EVENTUAL	14.591,00	0,00	14.591,00	5.625,22	5.625,22	8.965,78	5.625,22	0,00
11100	OTRAS REMUNERACIONES PERSONAL EVENTUAL	29.453,00	0,00	29.453,00	10.885,84	10.885,84	18.567,16	10.885,84	0,00
	Subtotal Artículo 11	44.044,00	0,00	44.044,00	16.511,06	16.511,06	27.532,94	16.511,06	0,00
12001	RETRIBUCIONES BÁSICAS FUNCIONARIOS DOCENTES	25.739.579,00	0,00	25.739.579,00	25.215.315,34	25.215.315,34	524.263,66	25.215.315,34	0,00
12002	RETRIBUCIONES BÁSICAS PAS FUNCIONARIO	6.182.563,00	3.751,68	6.186.314,68	6.185.215,76	6.185.215,76	1.098,92	6.185.215,76	0,00
12101	RETRIBUCIONES COMPLEMENTARIAS FUNCIONARIOS DOCENTES	38.527.420,00	-742.381,85	37.785.038,15	37.574.025,23	37.574.025,23	211.012,92	37.574.025,23	0,00
12102	RETRIBUCIONES COMPLEMENTARIAS PAS FUNCIONARIO	7.172.594,00	94.022,13	7.266.616,13	7.267.715,05	7.267.715,05	-1.098,92	7.267.715,05	0,00
	Subtotal Artículo 12	77.622.156,00	-644.608,04	76.977.547,96	76.242.271,38	76.242.271,38	735.276,58	76.242.271,38	0,00
13001	RETRIBUCIONES BÁSICAS PROFESORADO LABORAL	15.939.866,00	0,00	15.939.866,00	15.508.097,10	15.508.097,10	431.768,90	15.508.097,10	0,00
13002	RETRIBUCIONES BÁSICAS PAS LABORAL	12.284.054,00	327.733,17	12.611.787,17	12.639.269,19	12.639.269,19	-27.482,02	12.639.269,19	0,00
13101	RETRIBUCIONES COMPLEMENTARIAS PROFESORADO LABORAL	1.714.713,00	1.601,12	1.716.314,12	1.640.270,87	1.640.270,87	76.043,25	1.640.270,87	0,00
13102	RETRIBUCIONES COMPLEMENTARIAS PAS LABORAL	5.570.892,00	0,00	5.570.892,00	5.543.409,98	5.543.409,98	27.482,02	5.543.409,98	0,00
	Subtotal Artículo 13	35.509.525,00	329.334,29	35.838.859,29	35.331.047,14	35.331.047,14	507.812,15	35.331.047,14	0,00
140	RETRIBUCIONES BÁSICAS PERSONAL LABORAL EVENTUAL	348.254,00	331,38	348.585,38	345.091,44	345.091,44	3.493,94	345.091,44	0,00



UNIVERSIDAD DE VALLADOLID

ESTADO DE LIQUIDACIÓN DEL PRESUPUESTO

LIQUIDACIÓN DEL PRESUPUESTO DE GASTOS DEL EJERCICIO 2018

1ª PARTE

Clasificación Económica	Explicación	Créditos Presupuestarios			Gastos Compromet.	Obligac. Reconoc. Netas	Remanentes de Crédito	Pagos	Obligac. Pdtes. de Pago a 31 de Diciembre
		Iniciales	Modificaciones	Definitivos					
141	RETRIBUCIONES COMPLEMENTARIAS PERSONAL LABORAL EVENTUAL	105.000,00	36.781,82	141.781,82	142.171,41	142.171,41	-389,59	142.171,41	0,00
	Subtotal Artículo 14	453.254,00	37.113,20	490.367,20	487.262,85	487.262,85	3.104,35	487.262,85	0,00
154	COMPLEMENTO ASISTENCIAL PLAZAS VINCULADAS	1.346.344,00	0,00	1.346.344,00	1.216.803,57	1.216.803,57	129.540,43	1.216.803,57	0,00
	Subtotal Artículo 15	1.346.344,00	0,00	1.346.344,00	1.216.803,57	1.216.803,57	129.540,43	1.216.803,57	0,00
160	PRODUCTIVIDAD PAS FUNCIONARIO	868.799,00	32.566,27	901.365,27	900.005,64	900.005,64	1.359,63	900.005,64	0,00
161	GRATIFICACIONES PAS	3.030,00	750,40	3.780,40	3.780,40	3.780,40	0,00	3.780,40	0,00
	Subtotal Artículo 16	871.829,00	33.316,67	905.145,67	903.786,04	903.786,04	1.359,63	903.786,04	0,00
170	CUOTAS SOCIALES	15.741.149,00	244.843,88	15.985.992,88	15.913.400,95	15.913.400,95	72.591,93	14.576.170,32	1.337.230,63
	Subtotal Artículo 17	15.741.149,00	244.843,88	15.985.992,88	15.913.400,95	15.913.400,95	72.591,93	14.576.170,32	1.337.230,63
18000	FORMACIÓN Y PERFECCIONAMIENTO DEL PERSONAL	60.000,00	0,00	60.000,00	57.683,87	57.683,87	2.316,13	33.640,62	24.043,25
18100	FONDO PARA ESTUDIOS UNIVERSITARIOS	455.000,00	0,00	455.000,00	472.085,96	472.085,96	-17.085,96	471.464,50	621,46
18102	CURSOS DE VERANO PARA HIJOS PERSONAL UVA	15.000,00	0,00	15.000,00	4.643,43	4.643,43	10.356,57	4.643,43	0,00
18104	AYUDAS GUARDERÍAS	10.000,00	0,00	10.000,00	1.770,00	1.770,00	8.230,00	1.770,00	0,00
18105	PREMIOS DE JUBILACIÓN	585.537,00	0,00	585.537,00	537.868,81	537.868,81	47.668,19	537.868,81	0,00
18106	ASISTENCIA MÉDICA ESPECÍFICA Y AYUDAS PARA PRÓTESIS Y ASIMIL	60.000,00	0,00	60.000,00	98.699,13	98.699,13	-38.699,13	98.699,13	0,00
	Subtotal Artículo 18	1.185.537,00	0,00	1.185.537,00	1.172.751,20	1.172.751,20	12.785,80	1.148.086,49	24.664,71
	Subtotal Capítulo 1	132.773.838,00	0,00	132.773.838,00	131.283.834,19	131.283.834,19	1.490.003,81	129.921.938,85	1.361.895,34
202	ARRENDAMIENTOS EDIFICIOS Y OTRAS CONSTRUCCIONES	57.000,00	11.000,00	68.000,00	61.736,43	61.736,43	6.263,57	60.818,79	917,64
203	ARRENDAMIENTOS MAQUINARIA, INSTALACIONES Y UTILLAJE	51.000,00	1.099,02	52.099,02	39.528,23	39.528,23	12.570,79	37.390,75	2.137,48



UNIVERSIDAD DE VALLADOLID

ESTADO DE LIQUIDACIÓN DEL PRESUPUESTO

LIQUIDACIÓN DEL PRESUPUESTO DE GASTOS DEL EJERCICIO 2018

1ª PARTE

Clasificación Económica	Explicación	Créditos Presupuestarios			Gastos Compromet.	Obligac. Reconoc. Netas	Remanentes de Crédito	Pagos	Obligac. Pdtes. de Pago a 31 de Diciembre
		Iniciales	Modificaciones	Definitivos					
204	ARRENDAMIENTOS MATERIAL DE TRANSPORTE	2.000,00	0,00	2.000,00	1.529,55	1.529,55	470,45	1.529,55	0,00
205	ARRENDAMIENTOS MOBILIARIO Y ENSERES	14.000,00	0,00	14.000,00	15.804,55	15.804,55	-1.804,55	12.949,79	2.854,76
206	ARRENDAMIENTOS EQUIPOS PARA PROCESOS DE INFORMACIÓN	684.500,00	69.967,41	754.467,41	495.723,35	471.424,91	283.042,50	463.422,75	8.002,16
209	CÁNONES	6.000,00	6.947,47	12.947,47	22.070,30	22.070,30	-9.122,83	19.998,84	2.071,46
	Subtotal Artículo 20	814.500,00	89.013,90	903.513,90	636.392,41	612.093,97	291.419,93	596.110,47	15.983,50
210	MANTENIMIENTO INFRAESTRUCTURA Y BIENES NATURALES	180.000,00	5.500,00	185.500,00	185.154,16	185.154,16	345,84	160.655,36	24.498,80
212	MANTENIMIENTO EDIFICIOS Y OTRAS CONSTRUCCIONES	1.098.600,00	15.612,16	1.114.212,16	517.790,82	517.790,82	596.421,34	391.566,19	126.224,63
213	MANTENIMIENTO MAQUINARIA, INSTALACIONES Y UTILLAJE	1.109.900,00	159.312,68	1.269.212,68	1.164.140,52	1.122.550,53	146.662,15	882.659,67	239.890,86
214	MANTENIMIENTO ELEMENTOS DE TRANSPORTE	15.000,00	0,00	15.000,00	9.858,06	9.858,06	5.141,94	8.684,22	1.173,84
215	MANTENIMIENTO MOBILIARIO Y ENSERES	10.770,00	25.414,76	36.184,76	31.404,08	31.404,08	4.780,68	28.180,81	3.223,27
216	MANTENIMIENTO EQUIPOS PARA PROCESOS DE INFORMACIÓN	1.480.200,00	50.657,16	1.530.857,16	1.353.125,41	1.317.315,50	213.541,66	1.253.225,22	64.090,28
219	MANTENIMIENTO OTRO INMOVILIZADO MATERIAL	5.000,00	0,00	5.000,00	0,00	0,00	5.000,00	0,00	0,00
	Subtotal Artículo 21	3.899.470,00	256.496,76	4.155.966,76	3.261.473,05	3.184.073,15	971.893,61	2.724.971,47	459.101,68
22000	MATERIAL ORDINARIO NO INVENTARIABLE	749.025,00	252.135,09	1.001.160,09	599.987,34	569.063,74	432.096,35	512.560,71	56.503,03
22001	PRENSA, REVISTAS, LIBROS Y OTRAS PUBLICACIONES	2.715.382,00	245.226,09	2.960.608,09	2.703.009,78	2.703.009,78	257.598,31	2.635.294,15	67.715,63
22002	MATERIAL INFORMÁTICO NO INVENTARIABLE	337.472,00	97.603,44	435.075,44	187.032,29	187.032,29	248.043,15	175.425,46	11.606,83



UNIVERSIDAD DE VALLADOLID

ESTADO DE LIQUIDACIÓN DEL PRESUPUESTO

LIQUIDACIÓN DEL PRESUPUESTO DE GASTOS DEL EJERCICIO 2018

1ª PARTE

Clasificación Económica	Explicación	Créditos Presupuestarios			Gastos Compromet.	Obligac. Reconoc. Netas	Remanentes de Crédito	Pagos	Obligac. Pdes. de Pago a 31 de Diciembre
		Iniciales	Modificaciones	Definitivos					
22100	ENERGÍA ELÉCTRICA	3.286.500,00	75.805,28	3.362.305,28	2.469.211,46	2.469.211,46	893.093,82	1.946.081,04	523.130,42
22101	AGUA	277.800,00	0,00	277.800,00	166.079,49	166.079,49	111.720,51	147.890,12	18.189,37
22102	GAS	499.000,00	0,00	499.000,00	536.549,79	471.018,76	27.981,24	410.446,39	60.572,37
22103	COMBUSTIBLES	1.396.500,00	0,00	1.396.500,00	1.490.717,73	1.490.717,73	-94.217,73	1.023.953,42	466.764,31
22104	VESTUARIO	0,00	0,00	0,00	6.736,35	6.736,35	-6.736,35	6.353,56	382,79
22105	PRODUCTOS ALIMENTICIOS	21.900,00	0,00	21.900,00	11.266,96	11.266,96	10.633,04	10.920,69	346,27
22106	PRODUCTOS FARMACÉUTICOS Y MATERIAL SANITARIO	4.000,00	0,00	4.000,00	9.094,69	9.094,69	-5.094,69	8.720,71	373,98
22108	MATERIAL DEPORTIVO	20.000,00	0,00	20.000,00	31.459,32	31.459,32	-11.459,32	31.029,04	430,28
22112	SUMIN. MATERIAL ELECTRÓNICO, ELÉCTRICO Y DE COMUNICAC.	0,00	0,00	0,00	94,95	94,95	-94,95	49,95	45,00
22117	MATERIAL DE LABORATORIO	688.400,00	15.770,05	704.170,05	369.882,97	369.882,97	334.287,08	285.851,14	84.031,83
22199	OTROS SUMINISTROS	345.704,00	133.562,62	479.266,62	253.377,21	253.377,21	225.889,41	227.564,70	25.812,51
22200	COMUNICACIONES TELEFÓNICAS	183.925,00	5.124,83	189.049,83	134.892,27	134.892,27	54.157,56	124.695,72	10.196,55
22201	COMUNICACIONES POSTALES Y TELEGRÁFICAS. CORREO Y MENSAJERÍA	171.900,00	37.417,15	209.317,15	128.010,46	127.352,27	81.964,88	107.594,17	19.758,10
22202	COMUNICACIONES INFORMÁTICAS	64.000,00	15.758,77	79.758,77	29.914,93	29.914,93	49.843,84	25.002,17	4.912,76
22299	OTRAS COMUNICACIONES	0,00	0,00	0,00	87,83	87,83	-87,83	87,83	0,00
223	TRANSPORTES	307.400,00	182.480,73	489.880,73	224.836,28	224.836,28	265.044,45	188.281,18	36.555,10
224	PRIMAS DE SEGUROS	188.100,00	6.922,87	195.022,87	175.621,32	175.621,32	19.401,55	168.137,30	7.484,02
225	TRIBUTOS	84.550,00	0,00	84.550,00	67.389,96	67.389,96	17.160,04	67.340,55	49,41
22601	ATENCIONES PROTOCOLARIAS Y REPRESENTATIVAS	230.100,00	0,00	230.100,00	194.978,75	194.978,75	35.121,25	161.667,26	33.311,49
22602	PUBLICIDAD Y PROMOCIÓN	436.200,00	159.436,71	595.636,71	467.923,10	467.923,10	127.713,61	399.662,55	68.260,55



UNIVERSIDAD DE VALLADOLID

ESTADO DE LIQUIDACIÓN DEL PRESUPUESTO

LIQUIDACIÓN DEL PRESUPUESTO DE GASTOS DEL EJERCICIO 2018

1ª PARTE

Clasificación Económica	Explicación	Créditos Presupuestarios			Gastos Compromet.	Obligac. Reconoc. Netas	Remanentes de Crédito	Pagos	Obligac. Pdtes. de Pago a 31 de Diciembre
		Iniciales	Modificaciones	Definitivos					
22603	JURÍDICOS Y CONTENCIOSOS	135.000,00	0,00	135.000,00	54.479,72	54.479,72	80.520,28	54.479,72	0,00
22606	REUNIONES Y CONFERENCIAS	1.596.831,00	1.719.398,76	3.316.229,76	1.122.253,06	1.122.253,06	2.193.976,70	1.077.712,21	44.540,85
22609	ACTIVIDADES CULTURALES Y DEPORTIVAS	440.600,00	85.775,41	526.375,41	459.861,11	459.861,11	66.514,30	418.192,14	41.668,97
22699	OTROS GASTOS	61.000,00	0,00	61.000,00	48.662,48	48.662,48	12.337,52	43.019,76	5.642,72
22700	LIMPIEZA Y ASEO	4.250.400,00	976,86	4.251.376,86	3.982.297,94	3.982.297,94	269.078,92	3.965.401,84	16.896,10
22701	SEGURIDAD	628.500,00	9.583,33	638.083,33	646.737,68	646.737,68	-8.654,35	608.212,73	38.524,95
22706	ESTUDIOS Y TRABAJOS TÉCNICOS	1.644.010,00	474.417,07	2.118.427,07	919.233,17	864.684,57	1.253.742,50	696.249,70	168.434,87
22708	SERVICIOS DE COMEDOR Y CAFETERÍA	432.000,00	0,00	432.000,00	401.972,58	401.972,58	30.027,42	355.335,54	46.637,04
22799	OTROS	50.000,00	2.000,00	52.000,00	29.495,91	29.495,91	22.504,09	25.210,38	4.285,53
	Subtotal Artículo 22	21.246.199,00	3.519.395,06	24.765.594,06	17.923.148,88	17.771.487,46	6.994.106,60	15.908.423,83	1.863.063,63
230	DIETAS	362.350,00	86,22	362.436,22	254.983,05	254.983,05	107.453,17	238.377,56	16.605,49
231	LOCOMOCIÓN	526.450,00	0,00	526.450,00	309.951,37	309.951,37	216.498,63	271.616,27	38.335,10
233	OTRAS INDEMNIZACIONES	342.500,00	0,00	342.500,00	305.865,02	305.865,02	36.634,98	305.865,02	0,00
	Subtotal Artículo 23	1.231.300,00	86,22	1.231.386,22	870.799,44	870.799,44	360.586,78	815.858,85	54.940,59
240	GASTOS DE EDICIÓN Y DISTRIBUCIÓN	133.000,00	32.521,44	165.521,44	123.927,35	123.927,35	41.594,09	107.453,19	16.474,16
	Subtotal Artículo 24	133.000,00	32.521,44	165.521,44	123.927,35	123.927,35	41.594,09	107.453,19	16.474,16
	Subtotal Capítulo 2	27.324.469,00	3.897.513,38	31.221.982,38	22.815.741,13	22.562.381,37	8.659.601,01	20.152.817,81	2.409.563,56
341	INTERESES DE FIANZAS	2.000,00	0,00	2.000,00	0,00	0,00	2.000,00	0,00	0,00
	Subtotal Artículo 34	2.000,00	0,00	2.000,00	0,00	0,00	2.000,00	0,00	0,00
359	OTROS GASTOS FINANCIEROS	50.000,00	0,00	50.000,00	27.994,47	27.994,47	22.005,53	27.947,62	46,85
	Subtotal Artículo 35	50.000,00	0,00	50.000,00	27.994,47	27.994,47	22.005,53	27.947,62	46,85
	Subtotal Capítulo 3	52.000,00	0,00	52.000,00	27.994,47	27.994,47	24.005,53	27.947,62	46,85
48001	BECAS Y AYUDAS A LOS ESTUDIANTES	536.000,00	60.364,26	596.364,26	526.262,01	526.262,01	70.102,25	526.262,01	0,00
48002	BECAS DE COLABORACIÓN PARA ALUMNOS NO TITULADOS	73.550,00	34.000,00	107.550,00	86.957,92	86.957,92	20.592,08	86.957,92	0,00



UNIVERSIDAD DE VALLADOLID

ESTADO DE LIQUIDACIÓN DEL PRESUPUESTO

LIQUIDACIÓN DEL PRESUPUESTO DE GASTOS DEL EJERCICIO 2018

1ª PARTE

Clasificación Económica	Explicación	Créditos Presupuestarios			Gastos Compromet.	Obligac. Reconoc. Netas	Remanentes de Crédito	Pagos	Obligac. Pdtes. de Pago a 31 de Diciembre
		Iniciales	Modificaciones	Definitivos					
48003	BECAS Y AYUDAS PARA LA INSERCIÓN EN LA VIDA LABORAL	285.000,00	2.957,95	287.957,95	194.760,87	194.760,87	93.197,08	194.760,87	0,00
48005	BECAS PARA FOMENTAR LA MOVILIDAD E INTERCAMBIO DE ESTUDIANTE	3.015.859,00	1.695.431,29	4.711.290,29	2.784.207,71	2.784.207,71	1.927.082,58	2.781.053,38	3.154,33
48006	CUOTAS SOCIALES	32.590,00	0,00	32.590,00	27.231,04	27.231,04	5.358,96	25.093,72	2.137,32
48007	AYUDAS PARA FOMENTAR LA MOVILIDAD DEL PROFESORADO	210.000,00	0,00	210.000,00	170.629,69	170.629,69	39.370,31	167.589,69	3.040,00
48009	OTRAS BECAS Y AYUDAS	1.076.860,00	506.930,85	1.583.790,85	1.036.420,34	1.036.420,34	547.370,51	1.033.420,34	3.000,00
	Subtotal Artículo 48	5.229.859,00	2.299.684,35	7.529.543,35	4.826.469,58	4.826.469,58	2.703.073,77	4.815.137,93	11.331,65
493	OBLIGACIONES DE CONVENIOS CON UNIVERSIDADES EXTRANJERAS	70.000,00	0,00	70.000,00	49.799,48	49.799,48	20.200,52	49.315,19	484,29
	Subtotal Artículo 49	70.000,00	0,00	70.000,00	49.799,48	49.799,48	20.200,52	49.315,19	484,29
	Subtotal Capítulo 4	5.299.859,00	2.299.684,35	7.599.543,35	4.876.269,06	4.876.269,06	2.723.274,29	4.864.453,12	11.815,94
621	EDIFICIOS Y CONSTRUCCIONES	9.878.300,00	9.218.847,69	19.097.147,69	11.640.850,24	10.461.314,13	8.635.833,56	10.104.127,16	357.186,97
623	MAQUINARIA, INSTALACIONES Y UTILLAJE	750.812,00	924.232,26	1.675.044,26	1.035.897,06	1.035.897,06	639.147,20	975.735,32	60.161,74
624	FONDOS BIBLIOGRÁFICOS	1.000,00	0,00	1.000,00	0,00	0,00	1.000,00	0,00	0,00
626	MOBILIARIO	412.790,00	575.040,32	987.830,32	346.269,98	346.269,98	641.560,34	295.023,58	51.246,40
627	EQUIPAMIENTO PROCESOS DE INFORMACIÓN	1.693.264,00	465.855,89	2.159.119,89	1.085.634,82	988.774,26	1.170.345,63	854.734,68	134.039,58
628	ELEMENTOS DE TRANSPORTE	25.000,00	0,00	25.000,00	0,00	0,00	25.000,00	0,00	0,00
629	OTRO INMOVILIZADO MATERIAL	85.200,00	0,00	85.200,00	45.454,45	45.454,45	39.745,55	45.262,06	192,39
	Subtotal Artículo 62	12.846.366,00	11.183.976,16	24.030.342,16	14.154.106,55	12.877.709,88	11.152.632,28	12.274.882,80	602.827,08
6910	INVESTIGACIÓN PROPIA	3.183.000,00	0,00	3.183.000,00	0,00	0,00	3.183.000,00	0,00	0,00
69104	PERSONAL CONTRATADO INVESTIGACIÓN PROPIA	0,00	0,00	0,00	1.451.126,04	1.451.126,04	-1.451.126,04	1.451.126,04	0,00



UNIVERSIDAD DE VALLADOLID

ESTADO DE LIQUIDACIÓN DEL PRESUPUESTO

LIQUIDACIÓN DEL PRESUPUESTO DE GASTOS DEL EJERCICIO 2018

1ª PARTE

Clasificación Económica	Explicación	Créditos Presupuestarios			Gastos Compromet.	Obligac. Reconoc. Netas	Remanentes de Crédito	Pagos	Obligac. Pdtes. de Pago a 31 de Diciembre
		Iniciales	Modificaciones	Definitivos					
69106	CUOTAS SOCIALES INVESTIGACIÓN PROPIA	0,00	0,00	0,00	391.337,86	391.337,86	-391.337,86	357.990,89	33.346,97
692	PROYECTOS DE INVESTIGACIÓN	542.314,65	21.661,43	563.976,08	0,00	0,00	563.976,08	0,00	0,00
6920	PROYECTOS DE INVESTIGACIÓN	11.161.869,42	8.085.483,46	19.247.352,88	0,00	0,00	19.247.352,88	0,00	0,00
69201	MATERIAL FUNGIBLE PROYECTOS DE INVESTIGACIÓN	0,00	0,00	0,00	1.153.194,03	1.153.194,03	-1.153.194,03	1.047.979,66	105.214,37
69202	MATERIAL INVENTARIABLE PROYECTOS DE INVESTIGACIÓN	0,00	0,00	0,00	1.154.656,60	1.154.656,60	-1.154.656,60	1.030.696,52	123.960,08
69203	VIAJES Y DIETAS PROYECTOS DE INVESTIGACIÓN	0,00	0,00	0,00	938.989,15	938.989,15	-938.989,15	884.445,81	54.543,34
69204	PERSONAL CONTRATADO PROYECTOS DE INVESTIGACIÓN	0,00	0,00	0,00	5.598.439,08	5.598.439,08	-5.598.439,08	5.598.439,08	0,00
69205	BECAS PROYECTOS DE INVESTIGACIÓN	0,00	0,00	0,00	44.661,31	44.661,31	-44.661,31	44.661,31	0,00
69206	CUOTAS SOCIALES PROYECTOS DE INVESTIGACIÓN	0,00	0,00	0,00	1.624.446,48	1.624.446,48	-1.624.446,48	1.490.790,85	133.655,63
69207	FONDOS BIBLIOGRÁFICOS PROYECTOS DE INVESTIGACIÓN	0,00	0,00	0,00	41.819,49	41.819,49	-41.819,49	38.454,37	3.365,12
69209	OTROS GASTOS PROYECTOS DE INVESTIGACIÓN	0,00	0,00	0,00	1.303.982,89	1.286.577,82	-1.286.577,82	1.233.749,63	52.828,19
69211	DOTACIÓN ADICIONAL	54.643,93	63.942,43	118.586,36	56.295,99	56.295,99	62.290,37	51.872,20	4.423,79
693	INVESTIGACIÓN A TRAVÉS DE CONVENIOS Y CONTRATOS	790.710,03	0,00	790.710,03	0,00	0,00	790.710,03	0,00	0,00
6930	INVESTIGACIÓN A TRAVÉS DE CONVENIOS Y CONTRATOS	1.099.289,97	3.310.224,51	4.409.514,48	0,00	0,00	4.409.514,48	0,00	0,00



UNIVERSIDAD DE VALLADOLID

ESTADO DE LIQUIDACIÓN DEL PRESUPUESTO

LIQUIDACIÓN DEL PRESUPUESTO DE GASTOS DEL EJERCICIO 2018

1ª PARTE

Clasificación Económica	Explicación	Créditos Presupuestarios			Gastos Compromet.	Obligac. Reconoc. Netas	Remanentes de Crédito	Pagos	Obligac. Pdtes. de Pago a 31 de Diciembre
		Iniciales	Modificaciones	Definitivos					
69301	MATERIAL FUNGIBLE INVEST. A TRAVÉS DE CONVENIOS Y CONTRATOS	0,00	0,00	0,00	64.738,14	64.738,14	-64.738,14	58.174,24	6.563,90
69302	MATERIAL INVENTARIABLE INVEST. A TRAVÉS DE CONVENIOS Y CONTR	0,00	0,00	0,00	181.332,77	181.332,77	-181.332,77	168.627,31	12.705,46
69303	VIAJES Y DIETAS INVEST. A TRAVÉS DE CONVENIOS Y CONTRATOS	0,00	0,00	0,00	78.079,12	78.079,12	-78.079,12	66.311,20	11.767,92
69304	PERSONAL CONTRATADO INVEST. A TRAVÉS DE CONVENIOS Y CONTRATOS	0,00	0,00	0,00	191.056,80	191.056,80	-191.056,80	191.056,80	0,00
69305	BECAS INVEST. A TRAVÉS DE CONVENIOS Y CONTRATOS	0,00	0,00	0,00	25.869,43	25.869,43	-25.869,43	25.869,43	0,00
69306	CUOTAS SOCIALES DE INVEST. A TRAVÉS DE CONVENIOS Y CONTRATOS	0,00	0,00	0,00	61.370,38	61.370,38	-61.370,38	56.870,99	4.499,39
69307	FONDOS BIBLIOGRÁFICOS INVEST. A TRAVÉS DE CONVENIOS Y CONTR.	0,00	0,00	0,00	4.409,03	4.409,03	-4.409,03	4.053,99	355,04
69308	REMUNERACIONES PDI Y PAS INVEST. A TRAVÉS DE CONVENIOS Y C.	0,00	0,00	0,00	256.132,65	256.132,65	-256.132,65	256.132,65	0,00
69309	OTROS GASTOS INVEST. A TRAVÉS DE CONVENIOS Y CONTRATOS	0,00	0,00	0,00	440.873,10	440.873,10	-440.873,10	431.571,43	9.301,67
	Subtotal Artículo 69	16.831.828,00	11.481.311,83	28.313.139,83	15.062.810,34	15.045.405,27	13.267.734,56	14.488.874,40	556.530,87
	Subtotal Capítulo 6	29.678.194,00	22.665.287,99	52.343.481,99	29.216.916,89	27.923.115,15	24.420.366,84	26.763.757,20	1.159.357,95
83103	ANTICIPOS AL PERSONAL	215.010,00	0,00	215.010,00	67.573,87	67.573,87	147.436,13	67.573,87	0,00
	Subtotal Artículo 83	215.010,00	0,00	215.010,00	67.573,87	67.573,87	147.436,13	67.573,87	0,00
	Subtotal Capítulo 8	215.010,00	0,00	215.010,00	67.573,87	67.573,87	147.436,13	67.573,87	0,00
91102	ANTICIPOS REEMBOLSABLES MINECO	600.000,00	0,00	600.000,00	519.687,36	519.687,36	80.312,64	519.687,36	0,00
	Subtotal Artículo 91	600.000,00	0,00	600.000,00	519.687,36	519.687,36	80.312,64	519.687,36	0,00



UNIVERSIDAD DE VALLADOLID
ESTADO DE LIQUIDACIÓN DEL PRESUPUESTO
LIQUIDACIÓN DEL PRESUPUESTO DE GASTOS DEL EJERCICIO 2018

1ª PARTE

Clasificación Económica	Explicación	Créditos Presupuestarios			Gastos Compromet.	Obligac. Reconoc. Netas	Remanentes de Crédito	Pagos	Obligac. Pdes. de Pago a 31 de Diciembre
		Iniciales	Modificaciones	Definitivos					
	Subtotal Capítulo 9	600.000,00	0,00	600.000,00	519.687,36	519.687,36	80.312,64	519.687,36	0,00
	TOTAL	195.943.370,00	28.862.485,72	224.805.855,72	188.808.016,97	187.260.855,47	37.545.000,25	182.318.175,83	4.942.679,64



UNIVERSIDAD DE VALLADOLID

ESTADO DE LIQUIDACIÓN DEL PRESUPUESTO

LIQUIDACIÓN DEL PRESUPUESTO DE GASTOS DEL EJERCICIO 2018

1ª PARTE

Explicación	Créditos Presupuestarios			Gastos Compromet.	Obligac. Reconoc. Netas	Remanentes de Crédito	Pagos	Obligac. Pdes. de Pago a 31 de Diciembre
	Iniciales	Modificaciones	Definitivos					
Total Capitulo 1	132.773.838,00	0,00	132.773.838,00	131.283.834,19	131.283.834,19	1.490.003,81	129.921.938,85	1.361.895,34
Total Capitulo 2	27.324.469,00	3.897.513,38	31.221.982,38	22.815.741,13	22.562.381,37	8.659.601,01	20.152.817,81	2.409.563,56
Total Capitulo 3	52.000,00	0,00	52.000,00	27.994,47	27.994,47	24.005,53	27.947,62	46,85
Total Capitulo 4	5.299.859,00	2.299.684,35	7.599.543,35	4.876.269,06	4.876.269,06	2.723.274,29	4.864.453,12	11.815,94
TOTAL OPERACIONES CORRIENTES	165.450.166,00	6.197.197,73	171.647.363,73	159.003.838,85	158.750.479,09	12.896.884,64	154.967.157,40	3.783.321,69
Total Capitulo 6	29.678.194,00	22.665.287,99	52.343.481,99	29.216.916,89	27.923.115,15	24.420.366,84	26.763.757,20	1.159.357,95
Total Capitulo 7	0,00	0,00	0,00	0,00	0,00	0,00	0,00	0,00
TOTAL OPERACIONES DE CAPITAL	29.678.194,00	22.665.287,99	52.343.481,99	29.216.916,89	27.923.115,15	24.420.366,84	26.763.757,20	1.159.357,95
TOTAL OPERACIONES NO FINANCIER.	195.128.360,00	28.862.485,72	223.990.845,72	188.220.755,74	186.673.594,24	37.317.251,48	181.730.914,60	4.942.679,64
Total Capitulo 8	215.010,00	0,00	215.010,00	67.573,87	67.573,87	147.436,13	67.573,87	0,00
Total Capitulo 9	600.000,00	0,00	600.000,00	519.687,36	519.687,36	80.312,64	519.687,36	0,00
TOTAL OPERACIONES FINANCIER.	815.010,00	0,00	815.010,00	587.261,23	587.261,23	227.748,77	587.261,23	0,00
TOTAL SECCIÓN POR CAPITULOS	195.943.370,00	28.862.485,72	224.805.855,72	188.808.016,97	187.260.855,47	37.545.000,25	182.318.175,83	4.942.679,64



UNIVERSIDAD DE VALLADOLID

ESTADO DE LIQUIDACIÓN DEL PRESUPUESTO

LIQUIDACIÓN DEL PRESUPUESTO DE GASTOS DEL EJERCICIO 2018

2ª PARTE

Clasificación Orgánica:	18 UNIVERSIDAD DE VALLADOLID
--------------------------------	-------------------------------------

Clasificación Económica	Explicación	Obligaciones Recon. Netas Hasta Dic	Obligaciones Recon. Netas Enero	Total de Obligaciones Recon. Netas	Pagos Realizados a 31-Dic. 2018	Pagos realizados enero 2019	Pagos Totales	Obligac. Pdtes. de Pago a 31 de Diciembre	Obligac. Pdtes. de Pago a 31 de Enero	Obligac. Pdtes. de Pago Totales
11000	RETRIBUCIONES BÁSICAS PERSONAL EVENTUAL	5.625,22	0,00	5.625,22	5.625,22	0,00	5.625,22	0,00	0,00	0,00
11100	OTRAS REMUNERACIONES PERSONAL EVENTUAL	10.885,84	0,00	10.885,84	10.885,84	0,00	10.885,84	0,00	0,00	0,00
	Subtotal Artículo 11	16.511,06	0,00	16.511,06	16.511,06	0,00	16.511,06	0,00	0,00	0,00
12001	RETRIBUCIONES BÁSICAS FUNCIONARIOS DOCENTES	25.215.315,34	0,00	25.215.315,34	25.215.315,34	0,00	25.215.315,34	0,00	0,00	0,00
12002	RETRIBUCIONES BÁSICAS PAS FUNCIONARIO	6.185.215,76	0,00	6.185.215,76	6.185.215,76	0,00	6.185.215,76	0,00	0,00	0,00
12101	RETRIBUCIONES COMPLEMENTARIAS FUNCIONARIOS DOCENTES	37.574.025,23	0,00	37.574.025,23	37.574.025,23	0,00	37.574.025,23	0,00	0,00	0,00
12102	RETRIBUCIONES COMPLEMENTARIAS PAS FUNCIONARIO	7.267.715,05	0,00	7.267.715,05	7.267.715,05	0,00	7.267.715,05	0,00	0,00	0,00
	Subtotal Artículo 12	76.242.271,38	0,00	76.242.271,38	76.242.271,38	0,00	76.242.271,38	0,00	0,00	0,00
13001	RETRIBUCIONES BÁSICAS PROFESORADO LABORAL	15.508.097,10	0,00	15.508.097,10	15.508.097,10	0,00	15.508.097,10	0,00	0,00	0,00
13002	RETRIBUCIONES BÁSICAS PAS LABORAL	12.639.269,19	0,00	12.639.269,19	12.639.269,19	0,00	12.639.269,19	0,00	0,00	0,00
13101	RETRIBUCIONES COMPLEMENTARIAS PROFESORADO LABORAL	1.640.270,87	0,00	1.640.270,87	1.640.270,87	0,00	1.640.270,87	0,00	0,00	0,00
13102	RETRIBUCIONES COMPLEMENTARIAS PAS LABORAL	5.543.409,98	0,00	5.543.409,98	5.543.409,98	0,00	5.543.409,98	0,00	0,00	0,00
	Subtotal Artículo 13	35.331.047,14	0,00	35.331.047,14	35.331.047,14	0,00	35.331.047,14	0,00	0,00	0,00
140	RETRIBUCIONES BÁSICAS PERSONAL LABORAL EVENTUAL	345.091,44	0,00	345.091,44	345.091,44	0,00	345.091,44	0,00	0,00	0,00
141	RETRIBUCIONES COMPLEMENTARIAS PERSONAL LABORAL EVENTUAL	142.171,41	0,00	142.171,41	142.171,41	0,00	142.171,41	0,00	0,00	0,00



UNIVERSIDAD DE VALLADOLID

ESTADO DE LIQUIDACIÓN DEL PRESUPUESTO

LIQUIDACIÓN DEL PRESUPUESTO DE GASTOS DEL EJERCICIO 2018

2ª PARTE

Clasificación Económica	Explicación	Obligaciones Recon. Netas Hasta Dic	Obligaciones Recon. Netas Enero	Total de Obligaciones Recon. Netas	Pagos Realizados a 31-Dic. 2018	Pagos realizados enero 2019	Pagos Totales	Obligac. Pdtes. de Pago a 31 de Diciembre	Obligac. Pdtes. de Pago a 31 de Enero	Obligac. Pdtes. de Pago Totales
	Subtotal Artículo 14	487.262,85	0,00	487.262,85	487.262,85	0,00	487.262,85	0,00	0,00	0,00
154	COMPLEMENTO ASISTENCIAL PLAZAS VINCULADAS	1.216.803,57	0,00	1.216.803,57	1.216.803,57	0,00	1.216.803,57	0,00	0,00	0,00
	Subtotal Artículo 15	1.216.803,57	0,00	1.216.803,57	1.216.803,57	0,00	1.216.803,57	0,00	0,00	0,00
160	PRODUCTIVIDAD PAS FUNCIONARIO	900.005,64	0,00	900.005,64	900.005,64	0,00	900.005,64	0,00	0,00	0,00
161	GRATIFICACIONES PAS	3.780,40	0,00	3.780,40	3.780,40	0,00	3.780,40	0,00	0,00	0,00
	Subtotal Artículo 16	903.786,04	0,00	903.786,04	903.786,04	0,00	903.786,04	0,00	0,00	0,00
170	CUOTAS SOCIALES	15.913.400,95	0,00	15.913.400,95	14.576.170,32	0,00	14.576.170,32	1.337.230,63	0,00	1.337.230,63
	Subtotal Artículo 17	15.913.400,95	0,00	15.913.400,95	14.576.170,32	0,00	14.576.170,32	1.337.230,63	0,00	1.337.230,63
18000	FORMACIÓN Y PERFECCIONAMIENTO DEL PERSONAL	57.683,87	0,00	57.683,87	33.640,62	0,00	33.640,62	24.043,25	0,00	24.043,25
18100	FONDO PARA ESTUDIOS UNIVERSITARIOS	472.085,96	0,00	472.085,96	471.464,50	0,00	471.464,50	621,46	0,00	621,46
18102	CURSOS DE VERANO PARA HIJOS PERSONAL UVA	4.643,43	0,00	4.643,43	4.643,43	0,00	4.643,43	0,00	0,00	0,00
18104	AYUDAS GUARDERÍAS	1.770,00	0,00	1.770,00	1.770,00	0,00	1.770,00	0,00	0,00	0,00
18105	PREMIOS DE JUBILACIÓN	537.868,81	0,00	537.868,81	537.868,81	0,00	537.868,81	0,00	0,00	0,00
18106	ASISTENCIA MÉDICA ESPECÍFICA Y AYUDAS PARA PRÓTESIS Y ASIMIL	98.699,13	0,00	98.699,13	98.699,13	0,00	98.699,13	0,00	0,00	0,00
	Subtotal Artículo 18	1.172.751,20	0,00	1.172.751,20	1.148.086,49	0,00	1.148.086,49	24.664,71	0,00	24.664,71
	Subtotal Capítulo 1	131.283.834,19	0,00	131.283.834,19	129.921.938,85	0,00	129.921.938,85	1.361.895,34	0,00	1.361.895,34
202	ARRENDAMIENTOS EDIFICIOS Y OTRAS CONSTRUCCIONES	61.736,43	0,00	61.736,43	60.818,79	0,00	60.818,79	917,64	0,00	917,64
203	ARRENDAMIENTOS MAQUINARIA, INSTALACIONES Y UTILLAJE	39.528,23	0,00	39.528,23	37.390,75	0,00	37.390,75	2.137,48	0,00	2.137,48
204	ARRENDAMIENTOS MATERIAL DE TRANSPORTE	1.529,55	0,00	1.529,55	1.529,55	0,00	1.529,55	0,00	0,00	0,00
205	ARRENDAMIENTOS MOBILIARIO Y ENSERES	15.804,55	0,00	15.804,55	12.949,79	0,00	12.949,79	2.854,76	0,00	2.854,76



UNIVERSIDAD DE VALLADOLID

ESTADO DE LIQUIDACIÓN DEL PRESUPUESTO

LIQUIDACIÓN DEL PRESUPUESTO DE GASTOS DEL EJERCICIO 2018

2ª PARTE

Clasificación Económica	Explicación	Obligaciones Recon. Netas Hasta Dic	Obligaciones Recon. Netas Enero	Total de Obligaciones Recon. Netas	Pagos Realizados a 31-Dic. 2018	Pagos realizados enero 2019	Pagos Totales	Obligac. Pdes. de Pago a 31 de Diciembre	Obligac. Pdes. de Pago a 31 de Enero	Obligac. Pdes. de Pago Totales
206	ARRENDAMIENTOS EQUIPOS PARA PROCESOS DE INFORMACIÓN	471.424,91	0,00	471.424,91	463.422,75	0,00	463.422,75	8.002,16	0,00	8.002,16
209	CÁNONES	22.070,30	0,00	22.070,30	19.998,84	0,00	19.998,84	2.071,46	0,00	2.071,46
	Subtotal Artículo 20	612.093,97	0,00	612.093,97	596.110,47	0,00	596.110,47	15.983,50	0,00	15.983,50
210	MANTENIMIENTO INFRAESTRUCTURA Y BIENES NATURALES	185.154,16	0,00	185.154,16	160.655,36	0,00	160.655,36	24.498,80	0,00	24.498,80
212	MANTENIMIENTO EDIFICIOS Y OTRAS CONSTRUCCIONES	517.790,82	0,00	517.790,82	391.566,19	0,00	391.566,19	126.224,63	0,00	126.224,63
213	MANTENIMIENTO MAQUINARIA, INSTALACIONES Y UTILLAJE	1.122.550,53	0,00	1.122.550,53	882.659,67	0,00	882.659,67	239.890,86	0,00	239.890,86
214	MANTENIMIENTO ELEMENTOS DE TRANSPORTE	9.858,06	0,00	9.858,06	8.684,22	0,00	8.684,22	1.173,84	0,00	1.173,84
215	MANTENIMIENTO MOBILIARIO Y ENSERES	31.404,08	0,00	31.404,08	28.180,81	0,00	28.180,81	3.223,27	0,00	3.223,27
216	MANTENIMIENTO EQUIPOS PARA PROCESOS DE INFORMACIÓN	1.317.315,50	0,00	1.317.315,50	1.253.225,22	0,00	1.253.225,22	64.090,28	0,00	64.090,28
219	MANTENIMIENTO OTRO INMOVILIZADO MATERIAL	0,00	0,00	0,00	0,00	0,00	0,00	0,00	0,00	0,00
	Subtotal Artículo 21	3.184.073,15	0,00	3.184.073,15	2.724.971,47	0,00	2.724.971,47	459.101,68	0,00	459.101,68
22000	MATERIAL ORDINARIO NO INVENTARIABLE	569.063,74	0,00	569.063,74	512.560,71	0,00	512.560,71	56.503,03	0,00	56.503,03
22001	PRENSA, REVISTAS, LIBROS Y OTRAS PUBLICACIONES	2.703.009,78	0,00	2.703.009,78	2.635.294,15	0,00	2.635.294,15	67.715,63	0,00	67.715,63
22002	MATERIAL INFORMÁTICO NO INVENTARIABLE	187.032,29	0,00	187.032,29	175.425,46	0,00	175.425,46	11.606,83	0,00	11.606,83
22100	ENERGÍA ELÉCTRICA	2.469.211,46	0,00	2.469.211,46	1.946.081,04	0,00	1.946.081,04	523.130,42	0,00	523.130,42
22101	AGUA	166.079,49	0,00	166.079,49	147.890,12	0,00	147.890,12	18.189,37	0,00	18.189,37
22102	GAS	471.018,76	0,00	471.018,76	410.446,39	0,00	410.446,39	60.572,37	0,00	60.572,37
22103	COMBUSTIBLES	1.490.717,73	0,00	1.490.717,73	1.023.953,42	0,00	1.023.953,42	466.764,31	0,00	466.764,31
22104	VESTUARIO	6.736,35	0,00	6.736,35	6.353,56	0,00	6.353,56	382,79	0,00	382,79



UNIVERSIDAD DE VALLADOLID

ESTADO DE LIQUIDACIÓN DEL PRESUPUESTO

LIQUIDACIÓN DEL PRESUPUESTO DE GASTOS DEL EJERCICIO 2018

2ª PARTE

Clasificación Económica	Explicación	Obligaciones Recon. Netas Hasta Dic	Obligaciones Recon. Netas Enero	Total de Obligaciones Recon. Netas	Pagos Realizados a		Pagos realizados enero 2019	Pagos Totales	Obligac. Pdtes. de Pago a 31 de Diciembre	Obligac. Pdtes. de Pago a 31 de Enero	Obligac. Pdtes. de Pago Totales
					31-Dic. 2018						
22105	PRODUCTOS ALIMENTICIOS	11.266,96	0,00	11.266,96	10.920,69		0,00	10.920,69	346,27	0,00	346,27
22106	PRODUCTOS FARMACÉUTICOS Y MATERIAL SANITARIO	9.094,69	0,00	9.094,69	8.720,71		0,00	8.720,71	373,98	0,00	373,98
22108	MATERIAL DEPORTIVO	31.459,32	0,00	31.459,32	31.029,04		0,00	31.029,04	430,28	0,00	430,28
22112	SUMIN. MATERIAL ELECTRÓNICO, ELÉCTRICO Y DE COMUNICAC.	94,95	0,00	94,95	49,95		0,00	49,95	45,00	0,00	45,00
22117	MATERIAL DE LABORATORIO	369.882,97	0,00	369.882,97	285.851,14		0,00	285.851,14	84.031,83	0,00	84.031,83
22199	OTROS SUMINISTROS	253.377,21	0,00	253.377,21	227.564,70		0,00	227.564,70	25.812,51	0,00	25.812,51
22200	COMUNICACIONES TELEFÓNICAS	134.892,27	0,00	134.892,27	124.695,72		0,00	124.695,72	10.196,55	0,00	10.196,55
22201	COMUNICACIONES POSTALES Y TELEGRÁFICAS. CORREO Y MENSAJERÍA	127.352,27	0,00	127.352,27	107.594,17		0,00	107.594,17	19.758,10	0,00	19.758,10
22202	COMUNICACIONES INFORMÁTICAS	29.914,93	0,00	29.914,93	25.002,17		0,00	25.002,17	4.912,76	0,00	4.912,76
22299	OTRAS COMUNICACIONES	87,83	0,00	87,83	87,83		0,00	87,83	0,00	0,00	0,00
223	TRANSPORTES	224.836,28	0,00	224.836,28	188.281,18		0,00	188.281,18	36.555,10	0,00	36.555,10
224	PRIMAS DE SEGUROS	175.621,32	0,00	175.621,32	168.137,30		0,00	168.137,30	7.484,02	0,00	7.484,02
225	TRIBUTOS	67.389,96	0,00	67.389,96	67.340,55		0,00	67.340,55	49,41	0,00	49,41
22601	ATENCIONES PROTOCOLARIAS Y REPRESENTATIVAS	194.978,75	0,00	194.978,75	161.667,26		0,00	161.667,26	33.311,49	0,00	33.311,49
22602	PUBLICIDAD Y PROMOCIÓN	467.923,10	0,00	467.923,10	399.662,55		0,00	399.662,55	68.260,55	0,00	68.260,55
22603	JURÍDICOS Y CONTENCIOSOS	54.479,72	0,00	54.479,72	54.479,72		0,00	54.479,72	0,00	0,00	0,00
22606	REUNIONES Y CONFERENCIAS	1.122.253,06	0,00	1.122.253,06	1.077.712,21		0,00	1.077.712,21	44.540,85	0,00	44.540,85
22609	ACTIVIDADES CULTURALES Y DEPORTIVAS	459.861,11	0,00	459.861,11	418.192,14		0,00	418.192,14	41.668,97	0,00	41.668,97
22699	OTROS GASTOS	48.662,48	0,00	48.662,48	43.019,76		0,00	43.019,76	5.642,72	0,00	5.642,72
22700	LIMPIEZA Y ASEO	3.982.297,94	0,00	3.982.297,94	3.965.401,84		0,00	3.965.401,84	16.896,10	0,00	16.896,10



UNIVERSIDAD DE VALLADOLID

ESTADO DE LIQUIDACIÓN DEL PRESUPUESTO

LIQUIDACIÓN DEL PRESUPUESTO DE GASTOS DEL EJERCICIO 2018

2ª PARTE

Clasificación Económica	Explicación	Obligaciones Recon. Netas Hasta Dic	Obligaciones Recon. Netas Enero	Total de Obligaciones Recon. Netas	Pagos Realizados a 31-Dic. 2018	Pagos realizados enero 2019	Pagos Totales	Obligac. Pdtes. de Pago a 31 de Diciembre	Obligac. Pdtes. de Pago a 31 de Enero	Obligac. Pdtes. de Pago Totales
22701	SEGURIDAD	646.737,68	0,00	646.737,68	608.212,73	0,00	608.212,73	38.524,95	0,00	38.524,95
22706	ESTUDIOS Y TRABAJOS TÉCNICOS	864.684,57	0,00	864.684,57	696.249,70	0,00	696.249,70	168.434,87	0,00	168.434,87
22708	SERVICIOS DE COMEDOR Y CAFETERÍA	401.972,58	0,00	401.972,58	355.335,54	0,00	355.335,54	46.637,04	0,00	46.637,04
22799	OTROS	29.495,91	0,00	29.495,91	25.210,38	0,00	25.210,38	4.285,53	0,00	4.285,53
	Subtotal Artículo 22	17.771.487,46	0,00	17.771.487,46	15.908.423,83	0,00	15.908.423,83	1.863.063,63	0,00	1.863.063,63
230	DIETAS	254.983,05	0,00	254.983,05	238.377,56	0,00	238.377,56	16.605,49	0,00	16.605,49
231	LOCOMOCIÓN	309.951,37	0,00	309.951,37	271.616,27	0,00	271.616,27	38.335,10	0,00	38.335,10
233	OTRAS INDEMNIZACIONES	305.865,02	0,00	305.865,02	305.865,02	0,00	305.865,02	0,00	0,00	0,00
	Subtotal Artículo 23	870.799,44	0,00	870.799,44	815.858,85	0,00	815.858,85	54.940,59	0,00	54.940,59
240	GASTOS DE EDICIÓN Y DISTRIBUCIÓN	123.927,35	0,00	123.927,35	107.453,19	0,00	107.453,19	16.474,16	0,00	16.474,16
	Subtotal Artículo 24	123.927,35	0,00	123.927,35	107.453,19	0,00	107.453,19	16.474,16	0,00	16.474,16
	Subtotal Capítulo 2	22.562.381,37	0,00	22.562.381,37	20.152.817,81	0,00	20.152.817,81	2.409.563,56	0,00	2.409.563,56
341	INTERESES DE FIANZAS	0,00	0,00	0,00	0,00	0,00	0,00	0,00	0,00	0,00
	Subtotal Artículo 34	0,00	0,00	0,00	0,00	0,00	0,00	0,00	0,00	0,00
359	OTROS GASTOS FINANCIEROS	27.994,47	0,00	27.994,47	27.947,62	0,00	27.947,62	46,85	0,00	46,85
	Subtotal Artículo 35	27.994,47	0,00	27.994,47	27.947,62	0,00	27.947,62	46,85	0,00	46,85
	Subtotal Capítulo 3	27.994,47	0,00	27.994,47	27.947,62	0,00	27.947,62	46,85	0,00	46,85
48001	BECAS Y AYUDAS A LOS ESTUDIANTES	526.262,01	0,00	526.262,01	526.262,01	0,00	526.262,01	0,00	0,00	0,00
48002	BECAS DE COLABORACIÓN PARA ALUMNOS NO TITULADOS	86.957,92	0,00	86.957,92	86.957,92	0,00	86.957,92	0,00	0,00	0,00
48003	BECAS Y AYUDAS PARA LA INSERCIÓN EN LA VIDA LABORAL	194.760,87	0,00	194.760,87	194.760,87	0,00	194.760,87	0,00	0,00	0,00
48005	BECAS PARA FOMENTAR LA MOVILIDAD E INTERCAMBIO DE ESTUDIANTE	2.784.207,71	0,00	2.784.207,71	2.781.053,38	0,00	2.781.053,38	3.154,33	0,00	3.154,33
48006	CUOTAS SOCIALES	27.231,04	0,00	27.231,04	25.093,72	0,00	25.093,72	2.137,32	0,00	2.137,32
48007	AYUDAS PARA FOMENTAR LA MOVILIDAD DEL PROFESORADO	170.629,69	0,00	170.629,69	167.589,69	0,00	167.589,69	3.040,00	0,00	3.040,00
48009	OTRAS BECAS Y AYUDAS	1.036.420,34	0,00	1.036.420,34	1.033.420,34	0,00	1.033.420,34	3.000,00	0,00	3.000,00



UNIVERSIDAD DE VALLADOLID

ESTADO DE LIQUIDACIÓN DEL PRESUPUESTO

LIQUIDACIÓN DEL PRESUPUESTO DE GASTOS DEL EJERCICIO 2018

2ª PARTE

Clasificación Económica	Explicación	Obligaciones Recon. Netas Hasta Dic	Obligaciones Recon. Netas Enero	Total de Obligaciones Recon. Netas	Pagos Realizados a 31-Dic. 2018	Pagos realizados enero 2019	Pagos Totales	Obligac. Pdtes. de Pago a 31 de Diciembre	Obligac. Pdtes. de Pago a 31 de Enero	Obligac. Pdtes. de Pago Totales
	Subtotal Artículo 48	4.826.469,58	0,00	4.826.469,58	4.815.137,93	0,00	4.815.137,93	11.331,65	0,00	11.331,65
493	OBLIGACIONES DE CONVENIOS CON UNIVERSIDADES EXTRANJERAS	49.799,48	0,00	49.799,48	49.315,19	0,00	49.315,19	484,29	0,00	484,29
	Subtotal Artículo 49	49.799,48	0,00	49.799,48	49.315,19	0,00	49.315,19	484,29	0,00	484,29
	Subtotal Capítulo 4	4.876.269,06	0,00	4.876.269,06	4.864.453,12	0,00	4.864.453,12	11.815,94	0,00	11.815,94
621	EDIFICIOS Y CONSTRUCCIONES	10.461.314,13	0,00	10.461.314,13	10.104.127,16	0,00	10.104.127,16	357.186,97	0,00	357.186,97
623	MAQUINARIA, INSTALACIONES Y UTILLAJE	1.035.897,06	0,00	1.035.897,06	975.735,32	0,00	975.735,32	60.161,74	0,00	60.161,74
624	FONDOS BIBLIOGRÁFICOS	0,00	0,00	0,00	0,00	0,00	0,00	0,00	0,00	0,00
626	MOBILIARIO	346.269,98	0,00	346.269,98	295.023,58	0,00	295.023,58	51.246,40	0,00	51.246,40
627	EQUIPAMIENTO PROCESOS DE INFORMACIÓN	988.774,26	0,00	988.774,26	854.734,68	0,00	854.734,68	134.039,58	0,00	134.039,58
628	ELEMENTOS DE TRANSPORTE	0,00	0,00	0,00	0,00	0,00	0,00	0,00	0,00	0,00
629	OTRO INMOVILIZADO MATERIAL	45.454,45	0,00	45.454,45	45.262,06	0,00	45.262,06	192,39	0,00	192,39
	Subtotal Artículo 62	12.877.709,88	0,00	12.877.709,88	12.274.882,80	0,00	12.274.882,80	602.827,08	0,00	602.827,08
6910	INVESTIGACIÓN PROPIA	0,00	0,00	0,00	0,00	0,00	0,00	0,00	0,00	0,00
69104	PERSONAL CONTRATADO INVESTIGACIÓN PROPIA	1.451.126,04	0,00	1.451.126,04	1.451.126,04	0,00	1.451.126,04	0,00	0,00	0,00
69106	CUOTAS SOCIALES INVESTIGACIÓN PROPIA	391.337,86	0,00	391.337,86	357.990,89	0,00	357.990,89	33.346,97	0,00	33.346,97
692	PROYECTOS DE INVESTIGACIÓN	0,00	0,00	0,00	0,00	0,00	0,00	0,00	0,00	0,00
6920	PROYECTOS DE INVESTIGACIÓN	0,00	0,00	0,00	0,00	0,00	0,00	0,00	0,00	0,00
69201	MATERIAL FUNGIBLE PROYECTOS DE INVESTIGACIÓN	1.153.194,03	0,00	1.153.194,03	1.047.979,66	0,00	1.047.979,66	105.214,37	0,00	105.214,37
69202	MATERIAL INVENTARIABLE PROYECTOS DE INVESTIGACIÓN	1.154.656,60	0,00	1.154.656,60	1.030.696,52	0,00	1.030.696,52	123.960,08	0,00	123.960,08



UNIVERSIDAD DE VALLADOLID

ESTADO DE LIQUIDACIÓN DEL PRESUPUESTO

LIQUIDACIÓN DEL PRESUPUESTO DE GASTOS DEL EJERCICIO 2018

2ª PARTE

Clasificación Económica	Explicación	Obligaciones Recon. Netas Hasta Dic	Obligaciones Recon. Netas Enero	Total de Obligaciones Recon. Netas	Pagos Realizados a 31-Dic. 2018	Pagos realizados enero 2019	Pagos Totales	Obligac. Pdtes. de Pago a 31 de Diciembre	Obligac. Pdtes. de Pago a 31 de Enero	Obligac. Pdtes. de Pago Totales
69203	VIAJES Y DIETAS	938.989,15	0,00	938.989,15	884.445,81	0,00	884.445,81	54.543,34	0,00	54.543,34
69204	PROYECTOS DE INVESTIGACIÓN PERSONAL CONTRATADO	5.598.439,08	0,00	5.598.439,08	5.598.439,08	0,00	5.598.439,08	0,00	0,00	0,00
69205	PROYECTOS DE INVESTIGACIÓN BECAS	44.661,31	0,00	44.661,31	44.661,31	0,00	44.661,31	0,00	0,00	0,00
69206	PROYECTOS DE INVESTIGACIÓN CUOTAS SOCIALES	1.624.446,48	0,00	1.624.446,48	1.490.790,85	0,00	1.490.790,85	133.655,63	0,00	133.655,63
69207	PROYECTOS DE INVESTIGACIÓN FONDOS BIBLIOGRÁFICOS	41.819,49	0,00	41.819,49	38.454,37	0,00	38.454,37	3.365,12	0,00	3.365,12
69209	PROYECTOS DE INVESTIGACIÓN OTROS GASTOS	1.286.577,82	0,00	1.286.577,82	1.233.749,63	0,00	1.233.749,63	52.828,19	0,00	52.828,19
69211	PROYECTOS DE INVESTIGACIÓN DOTACIÓN ADICIONAL	56.295,99	0,00	56.295,99	51.872,20	0,00	51.872,20	4.423,79	0,00	4.423,79
693	CONTRATOS INVESTIGACIÓN A TRAVÉS DE CONVENIOS Y	0,00	0,00	0,00	0,00	0,00	0,00	0,00	0,00	0,00
6930	CONTRATOS INVESTIGACIÓN A TRAVÉS DE CONVENIOS Y	0,00	0,00	0,00	0,00	0,00	0,00	0,00	0,00	0,00
69301	CONTRATOS MATERIAL FUNGIBLE INVEST. A TRAVÉS DE CONVENIOS Y	64.738,14	0,00	64.738,14	58.174,24	0,00	58.174,24	6.563,90	0,00	6.563,90
69302	CONTRATOS MATERIAL INVENTARIABLE INVEST. A TRAVÉS DE CONVENIOS Y CONTR	181.332,77	0,00	181.332,77	168.627,31	0,00	168.627,31	12.705,46	0,00	12.705,46
69303	CONTRATOS VIAJES Y DIETAS INVEST. A TRAVÉS DE CONVENIOS Y CONTRATOS	78.079,12	0,00	78.079,12	66.311,20	0,00	66.311,20	11.767,92	0,00	11.767,92
69304	CONTRATOS PERSONAL CONTRATADO INVEST. A TRAVÉS DE CONVENIOS Y	191.056,80	0,00	191.056,80	191.056,80	0,00	191.056,80	0,00	0,00	0,00



UNIVERSIDAD DE VALLADOLID

ESTADO DE LIQUIDACIÓN DEL PRESUPUESTO

LIQUIDACIÓN DEL PRESUPUESTO DE GASTOS DEL EJERCICIO 2018

2ª PARTE

Clasificación Económica	Explicación	Obligaciones Recon. Netas Hasta Dic	Obligaciones Recon. Netas Enero	Total de Obligaciones Recon. Netas	Pagos Realizados a 31-Dic. 2018	Pagos realizados enero 2019	Pagos Totales	Obligac. Pdtes. de Pago a 31 de Diciembre	Obligac. Pdtes. de Pago a 31 de Enero	Obligac. Pdtes. de Pago Totales
69305	BECAS INVEST. A TRAVÉS DE CONVENIOS Y CONTRATOS	25.869,43	0,00	25.869,43	25.869,43	0,00	25.869,43	0,00	0,00	0,00
69306	CUOTAS SOCIALES DE INVEST. A TRAVÉS DE CONVENIOS Y CONTRATOS	61.370,38	0,00	61.370,38	56.870,99	0,00	56.870,99	4.499,39	0,00	4.499,39
69307	FONDOS BIBLIOGRÁFICOS INVEST. A TRAVÉS DE CONVENIOS Y CONTR.	4.409,03	0,00	4.409,03	4.053,99	0,00	4.053,99	355,04	0,00	355,04
69308	REMUNERACIONES PDI Y PAS INVEST. A TRAVÉS DE CONVENIOS Y C.	256.132,65	0,00	256.132,65	256.132,65	0,00	256.132,65	0,00	0,00	0,00
69309	OTROS GASTOS INVEST. A TRAVÉS DE CONVENIOS Y CONTRATOS	440.873,10	0,00	440.873,10	431.571,43	0,00	431.571,43	9.301,67	0,00	9.301,67
	Subtotal Artículo 69	15.045.405,27	0,00	15.045.405,27	14.488.874,40	0,00	14.488.874,40	556.530,87	0,00	556.530,87
	Subtotal Capítulo 6	27.923.115,15	0,00	27.923.115,15	26.763.757,20	0,00	26.763.757,20	1.159.357,95	0,00	1.159.357,95
83103	ANTICIPOS AL PERSONAL	67.573,87	0,00	67.573,87	67.573,87	0,00	67.573,87	0,00	0,00	0,00
	Subtotal Artículo 83	67.573,87	0,00	67.573,87	67.573,87	0,00	67.573,87	0,00	0,00	0,00
	Subtotal Capítulo 8	67.573,87	0,00	67.573,87	67.573,87	0,00	67.573,87	0,00	0,00	0,00
91102	ANTICIPOS REEMBOLSABLES MINECO	519.687,36	0,00	519.687,36	519.687,36	0,00	519.687,36	0,00	0,00	0,00
	Subtotal Artículo 91	519.687,36	0,00	519.687,36	519.687,36	0,00	519.687,36	0,00	0,00	0,00
	Subtotal Capítulo 9	519.687,36	0,00	519.687,36	519.687,36	0,00	519.687,36	0,00	0,00	0,00
	TOTAL	187.260.855,47	0,00	187.260.855,47	182.318.175,83	0,00	182.318.175,83	4.942.679,64	0,00	4.942.679,64



UNIVERSIDAD DE VALLADOLID
ESTADO DE LIQUIDACIÓN DEL PRESUPUESTO
LIQUIDACIÓN DEL PRESUPUESTO DE GASTOS DEL EJERCICIO 2018

2ª PARTE

Explicación	Obligaciones Recon. Netas Hasta Dic	Obligaciones Recon. Netas Enero	Total de Obligaciones Recon. Netas	Pagos Realizados a 31-Dic. 2018	Pagos realizados enero 2019	Pagos Totales	Obligac. Pdtes. de Pago a 31 de Diciembre	Obligac. Pdtes. de Pago a 31 de Enero	Obligac. Pdtes. de Pago Totales
Total Capitulo 1	131.283.834,19	0,00	131.283.834,19	129.921.938,85	0,00	129.921.938,85	1.361.895,34	0,00	1.361.895,34
Total Capitulo 2	22.562.381,37	0,00	22.562.381,37	20.152.817,81	0,00	20.152.817,81	2.409.563,56	0,00	2.409.563,56
Total Capitulo 3	27.994,47	0,00	27.994,47	27.947,62	0,00	27.947,62	46,85	0,00	46,85
Total Capitulo 4	4.876.269,06	0,00	4.876.269,06	4.864.453,12	0,00	4.864.453,12	11.815,94	0,00	11.815,94
TOTAL OPERACIONES CORRIENTES	158.750.479,09	0,00	158.750.479,09	154.967.157,40	0,00	154.967.157,40	3.783.321,69	0,00	3.783.321,69
Total Capitulo 6	27.923.115,15	0,00	27.923.115,15	26.763.757,20	0,00	26.763.757,20	1.159.357,95	0,00	1.159.357,95
Total Capitulo 7	0,00	0,00	0,00	0,00	0,00	0,00	0,00	0,00	0,00
TOTAL OPERACIONES DE CAPITAL	27.923.115,15	0,00	27.923.115,15	26.763.757,20	0,00	26.763.757,20	1.159.357,95	0,00	1.159.357,95
TOTAL OPERACIONES NO FINANC.	186.673.594,24	0,00	186.673.594,24	181.730.914,60	0,00	181.730.914,60	4.942.679,64	0,00	4.942.679,64
Total Capitulo 8	67.573,87	0,00	67.573,87	67.573,87	0,00	67.573,87	0,00	0,00	0,00
Total Capitulo 9	519.687,36	0,00	519.687,36	519.687,36	0,00	519.687,36	0,00	0,00	0,00
TOTAL OPERACIONES FINANCIER.	587.261,23	0,00	587.261,23	587.261,23	0,00	587.261,23	0,00	0,00	0,00
TOTAL SECCIÓN POR CAPITULOS	187.260.855,47	0,00	187.260.855,47	182.318.175,83	0,00	182.318.175,83	4.942.679,64	0,00	4.942.679,64



Universidad de Valladolid

C.2) Liquidación del Presupuesto de Ingresos



UNIVERSIDAD DE VALLADOLID

ESTADO DE LIQUIDACIÓN DEL PRESUPUESTO

LIQUIDACIÓN DEL PRESUPUESTO DE INGRESOS DEL EJERCICIO 2018

Clasificación Orgánica: 18 UNIVERSIDAD DE VALLADOLID

Económica	Explicación	Previsiones Presupuestarias			Derechos Reconocidos Netos	Recaudación Neta	Derechos Cancelados	Dchos. Recon. Pdes. de Cobro a 31 de Diciembre
		Iniciales	Modificaciones	Definitivos				
31000	DERECHOS DE MATRÍCULA GRADO. 1 Y 2 CICLO	17.800.000,00	0,00	17.800.000,00	17.637.070,71	17.299.384,91	0,00	337.685,80
31001	DERECHOS DE MATRÍCULA DOCTORADO	550.000,00	0,00	550.000,00	583.301,65	583.301,65	0,00	0,00
31002	COMPENSACIÓN MATRÍCULAS DE BECARIOS	4.200.000,00	0,00	4.200.000,00	4.582.949,12	132.949,12	0,00	4.450.000,00
31003	COMPENSACIÓN MÁTRICULAS DE FAMILIAS NUMEROSAS	850.000,00	0,00	850.000,00	932.436,13	188.236,13	0,00	744.200,00
31004	DERECHOS DE MATRÍCULA MÁSTERES OFICIALES	1.400.000,00	0,00	1.400.000,00	1.601.882,85	1.601.882,85	0,00	0,00
31009	OTROS PRECIOS PÚBLICOS POR SERVICIOS ACADÉMICOS	2.100.000,00	0,00	2.100.000,00	1.996.845,91	1.995.118,88	0,00	1.727,03
31801	MATRÍCULAS ESTUDIOS DE POSTGRADO.TÍTULOS PROPIOS	100.000,00	22.081,24	122.081,24	140.711,80	140.711,80	0,00	0,00
31803	UNIVERSIDAD PERMANENTE	115.000,00	22.392,00	137.392,00	137.392,00	137.392,00	0,00	0,00
31804	PROGRAMA INTERUNIV. DE LA EXPERIENCIA DE C.Y L.	45.000,00	16.425,00	61.425,00	61.425,00	61.425,00	0,00	0,00
31809	OTROS CURSOS Y SEMINARIOS	190.000,00	0,00	190.000,00	44.951,40	44.951,40	0,00	0,00
	Subtotal Artículo 31	27.350.000,00	60.898,24	27.410.898,24	27.718.966,57	22.185.353,74	0,00	5.533.612,83
32701	DERECHOS POR SERV. DEPORTIVOS, SOC. Y CULTURALES	320.000,00	0,00	320.000,00	310.706,85	309.919,35	0,00	787,50
32702	DERECHOS DE ALOJAMIENTO, RESTAURACIÓN Y RESIDENCIA	1.470.000,00	0,00	1.470.000,00	1.659.032,91	1.651.345,63	0,00	7.687,28
32703	INGRESOS CONTRATOS ART. 83 LOU Y OTROS SERVICIOS INVEST.	1.925.000,00	0,00	1.925.000,00	1.197.297,71	1.075.619,62	0,00	121.678,09
32704	PRESTACIONES MÉDICO. ASISTENCIALES. LOGOPEDIA	45.000,00	0,00	45.000,00	49.787,01	42.792,94	0,00	6.994,07



UNIVERSIDAD DE VALLADOLID

ESTADO DE LIQUIDACIÓN DEL PRESUPUESTO

LIQUIDACIÓN DEL PRESUPUESTO DE INGRESOS DEL EJERCICIO 2018

Económica	Explicación	Previsiones Presupuestarias			Derechos Reconocidos Netos	Recaudación Neta	Derechos Cancelados	Dchos. Recon. Pdes. de Cobro a 31 de Diciembre
		Iniciales	Modificaciones	Definitivos				
32709	OTROS INGRESOS PROCEDENTES PRESTACIONES DE SERVICIOS	470.000,00	0,00	470.000,00	499.314,56	496.999,56	0,00	2.315,00
	Subtotal Artículo 32	4.230.000,00	0,00	4.230.000,00	3.716.139,04	3.576.677,10	0,00	139.461,94
33000	VENTA PUBLICACIONES PROPIAS	65.000,00	4.348,67	69.348,67	69.348,67	54.723,08	0,00	14.625,59
33001	VENTA DE IMPRESOS DE PREINSCRIPCIÓN Y MATRÍCULA	7.000,00	0,00	7.000,00	7.462,50	7.462,50	0,00	0,00
332	VENTA DE FOTOCOPIAS Y OTROS PRODUCTOS DE REPROGRAFÍA	6.000,00	10.909,25	16.909,25	15.862,22	15.584,87	0,00	277,35
339	VENTA DE OTROS BIENES	0,00	0,00	0,00	255,00	255,00	0,00	0,00
	Subtotal Artículo 33	78.000,00	15.257,92	93.257,92	92.928,39	78.025,45	0,00	14.902,94
380	REINTEGROS DE EJERCICIOS CERRADOS OP. CORRIENTES	25.000,00	12.468,87	37.468,87	27.566,48	27.566,48	0,00	0,00
	Subtotal Artículo 38	25.000,00	12.468,87	37.468,87	27.566,48	27.566,48	0,00	0,00
39901	TELÉFONO PÚBLICO	1.000,00	0,00	1.000,00	173,06	173,06	0,00	0,00
39903	INTERESES DE DEMORA	0,00	0,00	0,00	176,80	176,80	0,00	0,00
39909	OTROS INGRESOS DIVERSOS	550.000,00	123.950,36	673.950,36	617.111,33	576.915,14	0,00	40.196,19
	Subtotal Artículo 39	551.000,00	123.950,36	674.950,36	617.461,19	577.265,00	0,00	40.196,19
	Subtotal Capítulo 3	32.234.000,00	212.575,39	32.446.575,39	32.173.061,67	26.444.887,77	0,00	5.728.173,90
400	TRANSFERENCIAS CONSEJERÍA DE CULTURA Y TURISMO	20.000,00	0,00	20.000,00	19.487,78	19.487,78	0,00	0,00
40701	TRANSF. JCYL. FINANC. BÁSICA CONSOLIDABLE	124.013.335,00	0,00	124.013.335,00	125.445.528,91	125.445.528,91	0,00	0,00
40702	TRANSFERENCIAS PARA PLAZAS VINCULADAS	1.616.700,00	0,00	1.616.700,00	1.524.937,00	1.295.818,56	0,00	229.118,44
40709	OTRAS TRANSFERENCIAS CONSEJERÍA DE EDUCACIÓN	0,00	242.250,10	242.250,10	242.250,10	242.250,10	0,00	0,00
409	TRANSFERENCIAS CONSEJ.FAMILIA E IGUALDAD OPORT.	28.000,00	0,00	28.000,00	28.397,88	28.397,88	0,00	0,00
	Subtotal Artículo 40	125.678.035,00	242.250,10	125.920.285,10	127.260.601,67	127.031.483,23	0,00	229.118,44
410	TRANSFERENCIAS MINISTERIO CIENCIA, INNOVACIÓN y UNIV.	0,00	134.841,78	134.841,78	134.841,78	134.841,78	0,00	0,00



UNIVERSIDAD DE VALLADOLID

ESTADO DE LIQUIDACIÓN DEL PRESUPUESTO

LIQUIDACIÓN DEL PRESUPUESTO DE INGRESOS DEL EJERCICIO 2018

Económica	Explicación	Previsiones Presupuestarias			Derechos Reconocidos Netos	Recaudación Neta	Derechos Cancelados	Dchos. Recon. Pktes. de Cobro a 31 de Diciembre
		Iniciales	Modificaciones	Definitivos				
411	TRANSFERENCIAS DEL MINISTERIO ECONOMÍA Y COMPETITIVIDAD	0,00	0,00	0,00	0,00	0,00	0,00	0,00
412	TRANSFERENCIAS DEL MINIST. DE EDUCACIÓN, CULTURA Y DEPORTE	49.575,00	0,00	49.575,00	39.902,44	39.902,44	0,00	0,00
417	TRANSFERENCIAS DEL MINISTERIO DE DEFENSA	0,00	3.550,00	3.550,00	4.145,52	4.145,52	0,00	0,00
	Subtotal Artículo 41	49.575,00	138.391,78	187.966,78	178.889,74	178.889,74	0,00	0,00
42002	TRANSFERENCIAS DEL INSTITUTO DE LA MUJER	0,00	13.820,00	13.820,00	13.820,00	13.820,00	0,00	0,00
42007	TRANSFERENCIAS DE LA AGENCIA ESTATAL DE INVESTIGACIÓN	21.284,00	0,00	21.284,00	16.254,67	16.254,67	0,00	0,00
	Subtotal Artículo 42	21.284,00	13.820,00	35.104,00	30.074,67	30.074,67	0,00	0,00
441	TRANSFERENCIAS DE OTROS ENTES PÚBLICOS	12.000,00	10.486,64	22.486,64	24.447,22	24.447,22	0,00	0,00
	Subtotal Artículo 44	12.000,00	10.486,64	22.486,64	24.447,22	24.447,22	0,00	0,00
46101	TRANSFERENCIAS DE AYUNTAMIENTOS	2.500,00	14.000,00	16.500,00	17.000,00	15.500,00	0,00	1.500,00
46102	TRANSFERENCIAS DE DIPUTACIONES PROVINCIALES	20.000,00	5.000,00	25.000,00	6.056,00	6.056,00	0,00	0,00
	Subtotal Artículo 46	22.500,00	19.000,00	41.500,00	23.056,00	21.556,00	0,00	1.500,00
470	TRANSF. DE EMPRESAS PRIVADAS Y OTRAS ENTIDADES	2.405.000,00	30.289,58	2.435.289,58	2.393.798,42	2.345.546,28	0,00	48.252,14
	Subtotal Artículo 47	2.405.000,00	30.289,58	2.435.289,58	2.393.798,42	2.345.546,28	0,00	48.252,14
498	TRANSF. CONVENIOS Y PROGRAMAS	2.326.121,00	579.860,70	2.905.981,70	2.454.513,85	2.429.364,84	0,00	25.149,01
	Subtotal Artículo 49	2.326.121,00	579.860,70	2.905.981,70	2.454.513,85	2.429.364,84	0,00	25.149,01
	Subtotal Capítulo 4	130.514.515,00	1.034.098,80	131.548.613,80	132.365.381,57	132.061.361,98	0,00	304.019,59
520	INTERESES DE CUENTAS BANCARIAS	0,00	0,00	0,00	20.474,13	20.474,13	0,00	0,00
	Subtotal Artículo 52	0,00	0,00	0,00	20.474,13	20.474,13	0,00	0,00
530	DIVIDENDOS Y PARTICIPACIONES EN BENEFICIOS	0,00	0,00	0,00	50.896,45	50.896,45	0,00	0,00
	Subtotal Artículo 53	0,00	0,00	0,00	50.896,45	50.896,45	0,00	0,00
54001	ALQUILER DE VIVIENDAS PERSONAL UNIVERSIDAD	115.000,00	0,00	115.000,00	149.745,90	140.378,52	0,00	9.367,38
54002	ALQUILER DE LOCALES	80.000,00	58.729,35	138.729,35	278.195,19	220.035,58	0,00	58.159,61



UNIVERSIDAD DE VALLADOLID

ESTADO DE LIQUIDACIÓN DEL PRESUPUESTO

LIQUIDACIÓN DEL PRESUPUESTO DE INGRESOS DEL EJERCICIO 2018

Económica	Explicación	Previsiones Presupuestarias			Derechos Reconocidos Netos	Recaudación Neta	Derechos Cancelados	Dchos. Recon. Pdes. de Cobro a 31 de Diciembre
		Iniciales	Modificaciones	Definitivos				
	Subtotal Artículo 54	195.000,00	58.729,35	253.729,35	427.941,09	360.414,10	0,00	67.526,99
55001	CONCESIONES ADMINISTRATIVAS. CAFETERÍAS	60.000,00	103.139,88	163.139,88	186.747,10	168.096,87	0,00	18.650,23
55002	CONCESIONES ADMINISTRATIVAS. FOTOCOPIADORAS	8.000,00	28.477,92	36.477,92	44.094,76	39.644,29	0,00	4.450,47
552	DERECHOS S/INVERSIONES Y RESULTADOS INVEST.-ROYALTI	0,00	14.518,79	14.518,79	29.037,58	29.037,58	0,00	0,00
	Subtotal Artículo 55	68.000,00	146.136,59	214.136,59	259.879,44	236.778,74	0,00	23.100,70
	Subtotal Capítulo 5	263.000,00	204.865,94	467.865,94	759.191,11	668.563,42	0,00	90.627,69
680	REINTEGROS DE EJERCICIOS CERRADOS OP. CAPITAL	0,00	1.146,66	1.146,66	17.044,01	17.044,01	0,00	0,00
	Subtotal Artículo 68	0,00	1.146,66	1.146,66	17.044,01	17.044,01	0,00	0,00
	Subtotal Capítulo 6	0,00	1.146,66	1.146,66	17.044,01	17.044,01	0,00	0,00
70101	TRANSFERENCIAS CONSEJERÍA DE LA PRESIDENCIA	0,00	2.500,00	2.500,00	2.500,00	2.500,00	0,00	0,00
70103	TRANSFERENCIAS CONSEJERÍA DE EMPLEO	60.000,00	15.306,47	75.306,47	75.306,47	56.935,43	0,00	18.371,04
705	TRANSFERENCIAS CONSEJERÍA DE SANIDAD	375.000,00	0,00	375.000,00	381.629,43	0,00	0,00	381.629,43
706	TRANSFERENCIAS CONSEJ. FOMENTO Y MEDIO AMBIENTE	54.500,00	0,00	54.500,00	37.924,64	18.400,00	0,00	19.524,64
70701	TRANSFERENCIAS CONSEJ. EDUCACIÓN PARA INVERSIONES	6.674.987,00	249.950,00	6.924.937,00	6.339.070,98	2.424.070,98	0,00	3.915.000,00
70702	TRANSFERENCIAS CONSEJ. EDUCACIÓN PARA INVESTIGAC.	2.740.000,00	965.893,67	3.705.893,67	3.787.970,55	1.526.936,34	0,00	2.261.034,21
708	TRANSFERENCIAS CONSEJERÍA ECONOMÍA Y HACIENDA	48.000,00	0,00	48.000,00	0,00	0,00	0,00	0,00
709	TRANSFERENCIAS CONSEJ. FAMILIA E IGUALDAD OPORT.	50.000,00	0,00	50.000,00	56.906,58	56.906,58	0,00	0,00
	Subtotal Artículo 70	10.002.487,00	1.233.650,14	11.236.137,14	10.681.308,65	4.085.749,33	0,00	6.595.559,32



UNIVERSIDAD DE VALLADOLID

ESTADO DE LIQUIDACIÓN DEL PRESUPUESTO

LIQUIDACIÓN DEL PRESUPUESTO DE INGRESOS DEL EJERCICIO 2018

Económica	Explicación	Previsiones Presupuestarias			Derechos Reconocidos Netos	Recaudación Neta	Derechos Cancelados	Dchos. Recon. Pdes. de Cobro a 31 de Diciembre
		Iniciales	Modificaciones	Definitivos				
710	TRANSFERENCIAS MINISTERIO CIENCIA, INNOVACIÓN y UNIV.	0,00	21.477,16	21.477,16	21.477,16	0,00	0,00	21.477,16
712	TRANSFERENCIAS MINISTERIO DE EDUCACIÓN, CULTURA Y DEPORTE	900.000,00	0,00	900.000,00	899.688,53	522.724,25	0,00	376.964,28
71701	TRANSF. MINISTERIO DE ECONOMÍA Y COMPETITIVIDAD	0,00	0,00	0,00	0,00	0,00	0,00	0,00
	Subtotal Artículo 71	900.000,00	21.477,16	921.477,16	921.165,69	522.724,25	0,00	398.441,44
72001	TRANSF. DEL INST. SALUD CARLOS III	128.000,00	0,00	128.000,00	66.838,98	66.838,98	0,00	0,00
72003	TRANSF. DE LA AECID	184.665,00	0,00	184.665,00	48.665,00	48.665,00	0,00	0,00
72004	TRANSF. DEL INIA	10.001,00	149,00	10.150,00	10.000,00	0,00	0,00	10.000,00
72006	TRANSF. DE LA DIRECCIÓN GENERAL DE TRÁFICO	32.890,00	0,00	32.890,00	32.725,04	32.725,04	0,00	0,00
72007	TRANSFERENCIAS DE LA AGENCIA ESTATAL DE INVESTIGACIÓN	3.200.000,00	189.476,93	3.389.476,93	3.549.612,42	3.511.499,08	0,00	38.113,34
	Subtotal Artículo 72	3.555.556,00	189.625,93	3.745.181,93	3.707.841,44	3.659.728,10	0,00	48.113,34
741	TRANSFERENCIAS DE CAPITAL DE OTROS ENTES PÚBLICOS	20.000,00	84.213,32	104.213,32	107.939,31	107.939,31	0,00	0,00
	Subtotal Artículo 74	20.000,00	84.213,32	104.213,32	107.939,31	107.939,31	0,00	0,00
76101	TRANSFERENCIAS DE AYUNTAMIENTOS	60.000,00	17.955,19	77.955,19	77.784,98	54.229,79	0,00	23.555,19
76102	TRANSFERENCIAS DE DIPUTACIONES	25.000,00	8.151,88	33.151,88	33.151,88	33.151,88	0,00	0,00
	Subtotal Artículo 76	85.000,00	26.107,07	111.107,07	110.936,86	87.381,67	0,00	23.555,19
770	TRANSFERENCIAS DE EMPRESAS PRIVADAS	130.000,00	66.126,50	196.126,50	196.126,50	196.126,50	0,00	0,00
	Subtotal Artículo 77	130.000,00	66.126,50	196.126,50	196.126,50	196.126,50	0,00	0,00
791	TRANSFERENCIAS FONDO EUROPEO DE DESARROLLO REGIONAL	500.000,00	249.950,00	749.950,00	749.083,98	749.083,98	0,00	0,00
799	OTRAS TRANSFERENCIAS DEL EXTERIOR	2.000.000,00	12.480,19	2.012.480,19	2.074.652,60	1.256.072,97	0,00	818.579,63
	Subtotal Artículo 79	2.500.000,00	262.430,19	2.762.430,19	2.823.736,58	2.005.156,95	0,00	818.579,63
	Subtotal Capítulo 7	17.193.043,00	1.883.630,31	19.076.673,31	18.549.055,03	10.664.806,11	0,00	7.884.248,92
831	A LARGO PLAZO	110.000,00	0,00	110.000,00	87.585,00	87.585,00	0,00	0,00



UNIVERSIDAD DE VALLADOLID

ESTADO DE LIQUIDACIÓN DEL PRESUPUESTO

LIQUIDACIÓN DEL PRESUPUESTO DE INGRESOS DEL EJERCICIO 2018

Económica	Explicación	Previsiones Presupuestarias			Derechos Reconocidos Netos	Recaudación Neta	Derechos Cancelados	Dchos. Recon. Pdtes. de Cobro a 31 de Diciembre
		Iniciales	Modificaciones	Definitivos				
870	Subtotal Artículo 83	110.000,00	0,00	110.000,00	87.585,00	87.585,00	0,00	0,00
	REMANENTE DE TESORERÍA	13.328.812,00	25.526.168,62	38.854.980,62	0,00	0,00	0,00	0,00
91102	Subtotal Artículo 87	13.328.812,00	25.526.168,62	38.854.980,62	0,00	0,00	0,00	0,00
	Subtotal Capítulo 8	13.438.812,00	25.526.168,62	38.964.980,62	87.585,00	87.585,00	0,00	0,00
	ANTICIPOS REEMBOLSABLES	2.300.000,00	0,00	2.300.000,00	2.081.735,74	2.081.735,74	0,00	0,00
	Subtotal Artículo 91	2.300.000,00	0,00	2.300.000,00	2.081.735,74	2.081.735,74	0,00	0,00
	Subtotal Capítulo 9	2.300.000,00	0,00	2.300.000,00	2.081.735,74	2.081.735,74	0,00	0,00
TOTAL		195.943.370,00	28.862.485,72	224.805.855,72	186.033.054,13	172.025.984,03	0,00	14.007.070,10



Página 7 de 7

UNIVERSIDAD DE VALLADOLID
ESTADO DE LIQUIDACIÓN DEL PRESUPUESTO
LIQUIDACIÓN DEL PRESUPUESTO DE INGRESOS DEL EJERCICIO 2018

Explicación	Previsiones Presupuestarias			Derechos Reconocidos Netos	Recaudación Neta	Derechos Cancelados	Dchos. Recon. Pdes. de Cobro a 31 de Diciembre
	Iniciales	Modificaciones	Definitivos				
Total Capitulo 1	0,00	0,00	0,00	0,00	0,00	0,00	0,00
Total Capitulo 2	0,00	0,00	0,00	0,00	0,00	0,00	0,00
Total Capitulo 3	32.234.000,00	212.575,39	32.446.575,39	32.173.061,67	26.444.887,77	0,00	5.728.173,90
Total Capitulo 4	130.514.515,00	1.034.098,80	131.548.613,80	132.365.381,57	132.061.361,98	0,00	304.019,59
Total Capitulo 5	263.000,00	204.865,94	467.865,94	759.191,11	668.563,42	0,00	90.627,69
Total operaciones corrientes	163.011.515,00	1.451.540,13	164.463.055,13	165.297.634,35	159.174.813,17	0,00	6.122.821,18
Total Capitulo 6	0,00	1.146,66	1.146,66	17.044,01	17.044,01	0,00	0,00
Total Capitulo 7	17.193.043,00	1.883.630,31	19.076.673,31	18.549.055,03	10.664.806,11	0,00	7.884.248,92
Total Operaciones de capital	17.193.043,00	1.884.776,97	19.077.819,97	18.566.099,04	10.681.850,12	0,00	7.884.248,92
Total operaciones no financieras	180.204.558,00	3.336.317,10	183.540.875,10	183.863.733,39	169.856.663,29		14.007.070,10
Total Capitulo 8	13.438.812,00	25.526.168,62	38.964.980,62	87.585,00	87.585,00	0,00	0,00
Total Capitulo 9	2.300.000,00	0,00	2.300.000,00	2.081.735,74	2.081.735,74	0,00	0,00
Total Operaciones financieras	15.738.812,00	25.526.168,62	41.264.980,62	2.169.320,74	2.169.320,74	0,00	0,00
Total presupuesto de ingresos	195.943.370,00	28.862.485,72	224.805.855,72	186.033.054,13	172.025.984,03	0,00	14.007.070,10



Universidad de Valladolid

C.3) Resultado de Operaciones Comerciales



Universidad de Valladolid

**ESTADO DE LIQUIDACIÓN DEL PRESUPUESTO
RESULTADO DE OPERACIONES COMERCIALES
Ejercicio: 2018**

SIN CONTENIDO



Universidad de Valladolid

C.4) Resultado Presupuestario



UNIVERSIDAD DE VALLADOLID
ESTADO DE LIQUIDACIÓN DEL PRESUPUESTO
RESULTADO PRESUPUESTARIO DEL EJERCICIO 2018

Conceptos	Derechos Reconocidos Netos	Obligaciones Reconocidas Netas	Importes
1. (+) Operaciones No Financieras	183.863.733,39	186.673.594,24	-2.809.860,85
CAPITULO I	0,00	131.283.834,19	-131.283.834,19
CAPITULO II	0,00	22.562.381,37	-22.562.381,37
CAPITULO III	32.173.061,67	27.994,47	32.145.067,20
CAPITULO IV	132.365.381,57	4.876.269,06	127.489.112,51
CAPITULO V	759.191,11	0,00	759.191,11
CAPITULO VI	17.044,01	27.923.115,15	-27.906.071,14
CAPITULO VII	18.549.055,03	0,00	18.549.055,03
2. (+) Operaciones Con Activos Financieros	87.585,00	67.573,87	20.011,13
CAPITULO VIII	87.585,00	67.573,87	20.011,13
I. RESULTADO PRESUPUESTARIO DEL EJERCICIO (1+2)	183.951.318,39	186.741.168,11	-2.789.849,72
CAPITULO IX	2.081.735,74	519.687,36	1.562.048,38
II. VARIACIÓN NETA DE PASIVOS FINANCIEROS	2.081.735,74	519.687,36	1.562.048,38
III. SALDO PRESUPUESTARIO DEL EJERCICIO (I + II)	186.033.054,13	187.260.855,47	-1.227.801,34
3. (+) Créditos financiados con remanente de tesorería no afectado			13.686.445,74
4. (-) Desviaciones de financiación positivas por recursos del ejercicio en gastos con financiación afectada			5.554.661,78
5. (+) Desviaciones de financiación negativas de gastos con financiación afectada			6.386.243,93
IV. SUPERAVIT O DEFICIT DE FINANCIACIÓN DEL EJERCICIO (III + 3 + 4 + 5)			13.290.226,55



Universidad de Valladolid

D) MEMORIA



Universidad de Valladolid

D.1) Organización y Notas aclaratorias



ORGANIZACIÓN

La Universidad de Valladolid, es una Institución de Derecho Público, con personalidad jurídica y patrimonio propio, que se gobierna en régimen de autonomía, y ejercita los derechos reconocidos por el ordenamiento jurídico, en el marco de la Constitución y las leyes, conforme a sus Estatutos y dedica su actividad a tareas docentes e investigadoras.

La estructura de organización básica, de esta entidad, se encuentra reflejada en el art. 13 de sus estatutos y establece que para el desarrollo de sus fines, se organizará en Facultades, Escuelas Técnicas y Politécnicas Superiores, Escuelas Universitarias, Escuelas Universitarias Politécnicas, e Institutos Universitarios de Investigación, junto con aquellos centros que legalmente puedan ser creados.

Los Centros Universitarios, son los encargados de la organización de las enseñanzas y procesos académicos administrativos y de gestión que conducen a la obtención de títulos de carácter oficial.

Los Departamentos son los órganos encargados de coordinar y desarrollar enseñanzas de una o varias áreas de conocimiento de acuerdo con la programación docente de la Universidad.

Los Institutos Universitarios de Investigación, son centros singulares dedicados a la investigación científica y técnica o a la creación artística, a la enseñanza especializada de tercer ciclo y formación permanente.

Los órganos de gobierno de la Universidad de Valladolid quedan establecidos en el art. 42 de sus estatutos y son el Consejo Social, el Claustro Universitario, el Consejo de Gobierno, la Junta Consultiva, el Rector, los Vicerrectores, el Secretario General, el Gerente, el Defensor de la Comunidad Universitaria, Vicegerentes, y los Adjuntos al Defensor de la Comunidad Universitaria.

Claustro Universitario

Máximo órgano de representación de la Comunidad Universitaria. Sus principales funciones son además de la de aprobar los Estatutos, la de conocer y debatir las líneas estratégicas y programáticas de la Universidad. Actúa en pleno y comisiones.

El Consejo Social

Órgano colegiado de participación de la sociedad en la Universidad al que corresponde, la supervisión de las actividades de carácter económico y el rendimiento de los servicios. Sus principales funciones son: la aprobación del presupuesto y la programación plurianual, así como la aprobación de las cuentas anuales de la Universidad y de las entidades que de ella puedan depender.



Universidad de Valladolid

Consejo de Gobierno

Órgano de gobierno de la Universidad, encargado de establecer las líneas estratégicas y programáticas de la Universidad así como las directrices y procedimientos para su aplicación en los ámbitos de organización de enseñanzas, investigación, recursos humanos y económicos y encargado también de la elaboración de los presupuestos.

El Rector

Máxima autoridad académica de la Universidad, a parte de sus funciones de representación, ejerce la dirección, gobierno y gestión de la Universidad, desarrolla las líneas de actuación aprobadas por los correspondientes Órganos Colegiados y ejecuta sus acuerdos.

El Gerente

Le corresponde la gestión de los Servicios Administrativos y Económicos de la Universidad, con sujeción a las normas que establezcan el Consejo Social y el Consejo de Gobierno y bajo la dependencia del Rector. Se encarga de administrar el patrimonio de la Universidad y gestionar su presupuesto. Ejerce también la dirección administrativa de los Servicios Universitarios y del Personal de Administración y Servicios.

La Ley Orgánica de Universidades 6/2001, de 21 de diciembre, establece en el artículo 81.4 y 5 en su redacción dada por el RD ley 14/2012, de 20 de abril, que:

Art.81.4 “La estructura de los presupuestos de las Universidades, su sistema contable y los documentos que comprenden sus Cuentas Anuales deberán adaptarse, en todo caso, a las normas que con carácter general se establezcan para el sector público. En este marco, a los efectos de la normalización contable, las Comunidades Autónomas podrán establecer un plan de contabilidad para las Universidades de su competencia”.

Según la disposición transitoria de la Ley 2/2006, de 3 de mayo, de la Hacienda y del Sector Público de la Comunidad de Castilla y León, hasta que por la Intervención General de la Administración de la Comunidad se apruebe un plan especial de contabilidad para las universidades públicas su régimen de contabilidad será el previsto en esta Ley para la Administración General de la Comunidad y los organismos autónomos.

Art. 81.5 “Las Universidades están obligadas a rendir cuentas ante el órgano de fiscalización de cuentas de la Comunidad Autónoma, sin perjuicio de las competencias del Tribunal de Cuentas.

El presupuesto de cada ejercicio se liquidará en cuanto a la recaudación de derechos y el pago de obligaciones el 31 de diciembre del año natural correspondiente,



Universidad de Valladolid

quedando a cargo de la Tesorería universitaria todos los ingresos y pagos pendientes, según sus respectivas contracciones.

Las Universidades deberán confeccionar la liquidación de su presupuesto antes del primero de marzo del ejercicio siguiente.

En caso de liquidación del presupuesto con remanente de tesorería negativo, el Consejo Social deberá proceder en la primera sesión que celebre a la reducción de gastos del nuevo presupuesto por cuantía igual al déficit producido. La expresada reducción solo podrá revocarse por acuerdo de dicho órgano, a propuesta del Rector, previo informe del interventor y autorización del órgano correspondiente de la Comunidad Autónoma, cuando la disponibilidad presupuestaria y la situación de tesorería lo permitiesen. Las transferencias, con cargo a los presupuestos de la Comunidad Autónoma, a favor, directa o indirectamente, de las Universidades requerirán la aprobación y puesta en marcha de la reducción de gastos.

Las Universidades remitirán copia de la liquidación de sus presupuestos y el resto de documentos que constituyan sus cuentas anuales a la Comunidad Autónoma en el plazo establecido por las normas aplicables de la Comunidad Autónoma.

La falta de remisión de la liquidación del presupuesto, o la falta de adopción de medidas en caso de liquidación con remanente negativo, facultará a la Comunidad Autónoma para adoptar, en el ámbito de sus competencias, las medidas necesarias para garantizar la estabilidad presupuestaria de la Universidad.”

La Ley 2/2006, de 3 de mayo, de la Hacienda y del Sector Público de la Comunidad de Castilla y León, en su artículo 230 “Formulación de las Cuentas Anuales:” en su punto 2 dice:

“... las universidades públicas y las demás entidades del sector público de la Comunidad, deberán poner a disposición de los órganos de control que corresponda, en el plazo máximo de cuatro meses desde el cierre del ejercicio económico, sus cuentas anuales formuladas.

El informe de auditoría de las cuentas anuales que deba realizar la Intervención General de la Administración de la Comunidad se emitirá en un plazo no superior a tres meses contados a partir del momento en que las cuentas se pongan a su disposición.”

La Orden EHA/1037/2010, de 13 de abril, por la que se aprueba el nuevo Plan General de Contabilidad Pública, enuncia su artículo único que es de aplicación obligatoria para las entidades del sector público administrativo Estatal, pero al tiempo expresa que se aprueba con el carácter de plan contable marco para todas las Administraciones Públicas.

En su introducción establece en su último párrafo que, cabe destacar que los Documentos de principios contables públicos aprobados por la Comisión de Principios



Universidad de Valladolid

y Normas Contables Públicas, que constituyeron el marco conceptual del PGCP'94, se podrán seguir aplicando en aquellos aspectos que no se opongan a lo establecido en el Plan General de Contabilidad Pública.

El nuevo Plan General de Contabilidad Pública deberá de aplicarse, pero una vez que la Administración autonómica, que es quien tiene la competencia, adapte su actual Plan General de Contabilidad Pública de la Comunidad de Castilla y León de 1996, y así por esta vía, afecte a esta Universidad.

El Estatuto de Autonomía de Castilla y León aprobado por Ley Orgánica 4/1983, De 25 de Febrero modificado por las Leyes Orgánicas 11/1994, de 24 de marzo, y 4/1999, de 8 de enero, en su Título III. Economía y Hacienda, artículo 50 dice entre otras cosas: “La contabilidad de la Comunidad se adaptará al Plan General de Contabilidad Pública que se establezca para todo el sector público” y más adelante “En todo lo no dispuesto expresamente por este Estatuto en materia de contabilidad y control de la actividad financiera, se tendrá en cuenta la legislación estatal que sea aplicable”.

Los vigentes Estatutos de la Universidad de Valladolid, aprobados por Acuerdo 104/2003, de 10 de julio, de la Junta de Castilla y León, BOCYL nº 136, de 16 de julio) en su Título VII, artículo 233 punto 2º en consonancia con el art.81.4 de la Ley de Universidades anteriormente descrito establece:

“La estructura del presupuesto y su sistema contable se ajustarán a las normas que, con carácter general, estén establecidas para el sector público, a efectos de normalización contable.”

La Orden de 21 de noviembre de 1996, de la Consejería de Economía y Hacienda, por la que se aprueba el Plan General de Contabilidad Pública de la Comunidad de Castilla y León, en la Introducción, el punto III “Destinatarios de la información contable” expone:

“La información contable contenida, fundamentalmente, en las denominadas «cuentas anuales», debe ser accesible a una pluralidad de agentes económicos y sociales. Entre los destinatarios de la contabilidad pública se encuentra una gama muy amplia de colectivos, como son los órganos de gobierno de las entidades, las Cortes Regionales y demás órganos de representación política, órganos de control, entidades privadas, asociaciones, y en general, cuantos colectivos se vean afectados de una u otra manera por la actividad económico-financiera del sector público, que prácticamente son, todos los que componen el tejido político, económico e institucional de la sociedad. Las necesidades de información de cada uno de dichos grupos, son muy diversas. La contabilidad pública debe satisfacer a los distintos destinatarios, facilitando la información necesaria en cada momento”.

Y describe en el punto V “Estructura del plan”, en su Cuarta parte titulada “Cuentas anuales”:



Universidad de Valladolid

“...constituyen el instrumento transmisor de la información contable a los distintos usuarios.

Las cuentas anuales comprenden:

- a) El Balance.
- b) La Cuenta del resultado económico-patrimonial.
- c) El Estado de liquidación del Presupuesto y
- d) La Memoria.

a) El Balance

Presenta la posición del patrimonio referida al cierre del ejercicio, estructurándose a través de dos masas: activo y pasivo, desarrolladas cada una de ellas en agrupaciones que representan elementos patrimoniales homogéneos:

El activo recoge los bienes y derechos, así como los posibles gastos diferidos.

El pasivo recoge las obligaciones y los fondos propios.

b) La Cuenta del resultado económico-patrimonial

Refleja los ingresos y gastos económicos y su resultado, es decir, el ahorro o desahorro, referido a un ejercicio económico, estructurándose en dos corrientes, positiva y negativa, desarrolla cada una de ellas en función de la naturaleza económica de la operación, y recogiendo:

La positiva, los ingresos y los beneficios.

La negativa, los gastos y las pérdidas.

...

c) El Estado de liquidación del Presupuesto

Presenta, la liquidación del Presupuesto de gastos, la liquidación del Presupuesto de ingresos, el resultado de operaciones comerciales (para entidades cuya normativa presupuestaria así lo exija) y el resultado presupuestario.

La liquidación del Presupuesto de gastos contiene información relativa a los créditos totales, distinguiendo entre iniciales, modificaciones y definitivos, los créditos comprometidos, las obligaciones reconocidas netas, los pagos realizados, obligaciones reconocidas en el ejercicio y pendientes de pago al finalizar el mismo y los remanentes de crédito.



Universidad de Valladolid

La liquidación del Presupuesto de ingresos refleja los importes referentes a las previsiones definitivas, distinguiendo entre previsiones iniciales, modificaciones y definitivas, los derechos reconocidos netos, la recaudación neta, los derechos cancelados y los derechos reconocidos en el ejercicio pendientes de cobro al finalizar el mismo.

El resultado presupuestario recoge las siguientes magnitudes:

El resultado presupuestario del ejercicio.

La variación neta de pasivos financieros.

El saldo presupuestario del ejercicio.

El superávit o déficit de financiación del ejercicio.

d) Por su parte, la Memoria completa, amplía y comenta la información contenida en el Balance, la Cuenta del resultado económico patrimonial y el Estado de liquidación del Presupuesto. En su elaboración debe tenerse en cuenta el principio de importancia relativa, incorporándose solamente la información relevante; no obstante, se debe añadir la información no contemplada que sea necesaria para reflejar la imagen fiel.”

UNIVERSIDAD DE VALLADOLID

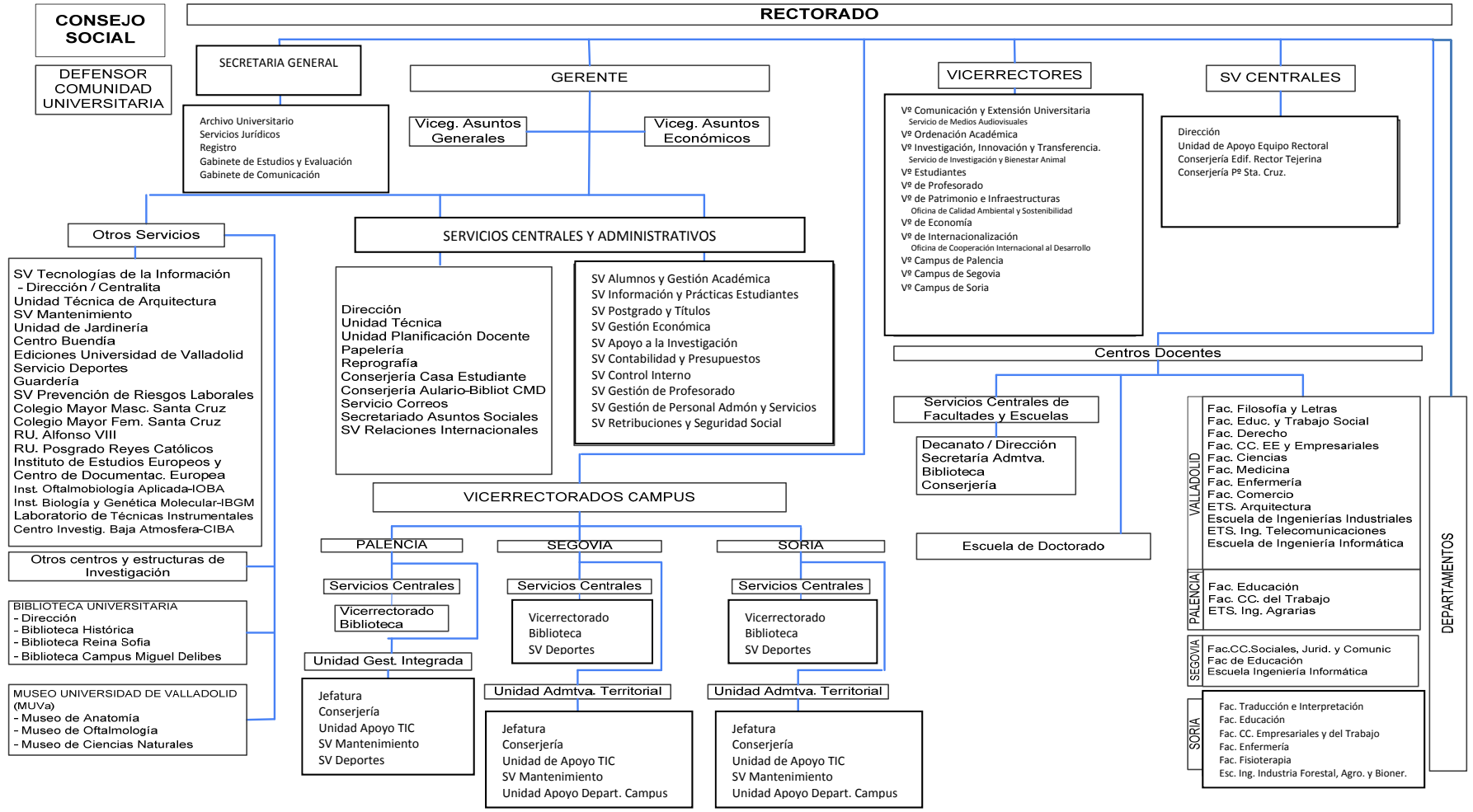



SERVICIO DE CONTABILIDAD Y PRESUPUESTOS

Tiene encomendada la contabilidad y el control de los ingresos y gastos de la Universidad

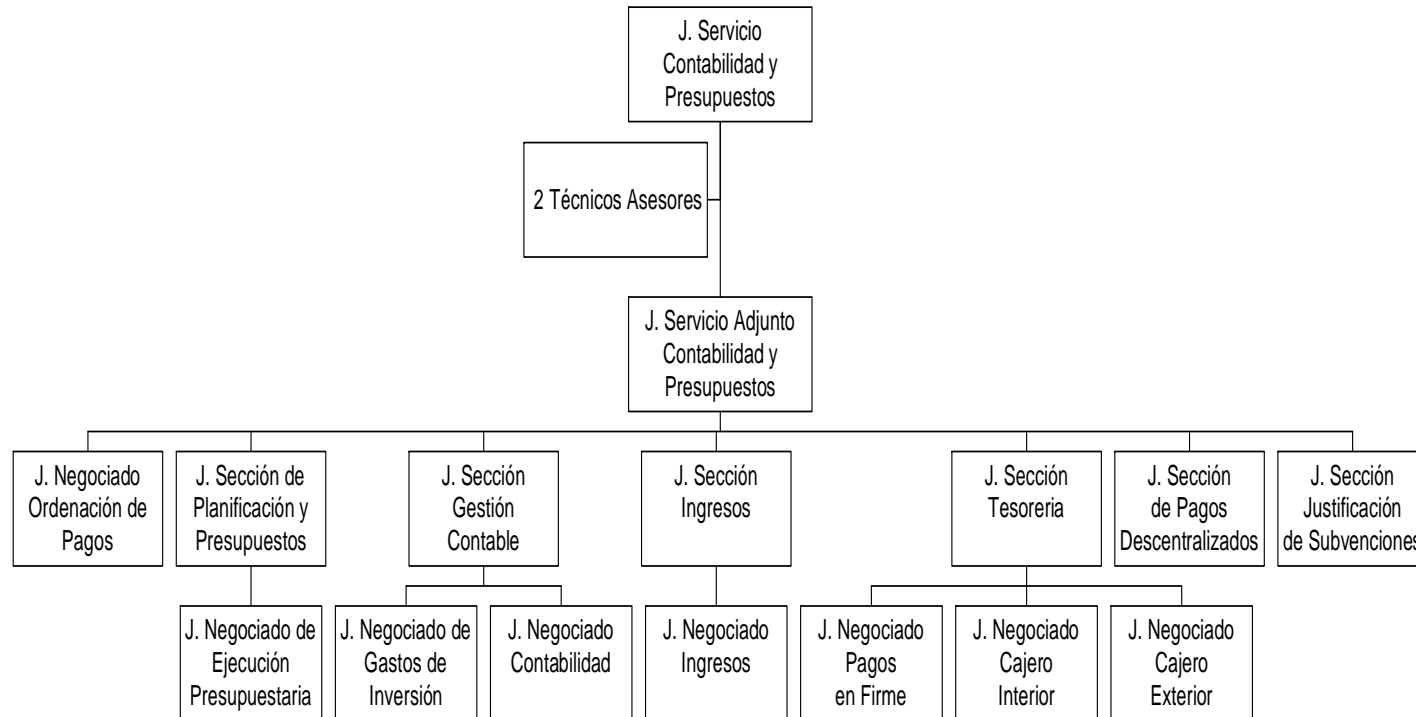



Universidad de Valladolid

NOTAS ACLARATORIAS

Al finalizar el ejercicio 2018, se periodifican los ingresos de precios públicos por prestación de servicios o realización de actividades, que abarcan desde el 1 de octubre de 2018 hasta el 30 de septiembre de 2019 (curso académico). La Universidad considera como ingreso del ejercicio 2018 tres doceavas partes de la totalidad de los derechos por matrícula del curso 2018/2019 a 31 de diciembre de 2018, que suponen 5.584.650,33 € de un total de 22.338.601,30 €, mientras que las nueve doceavas partes restantes, 16.753.950,98€ se trasladan al ejercicio siguiente con un abono a la cuenta 4850 Ingresos anticipados de precios públicos.

Este importe figura incluido en la cifra que aparece en el pasivo del balance en el epígrafe IV "Ajustes por periodificación" en la agrupación D) "Acreedores a corto plazo", con la particularidad en este ejercicio, de que no se han incluido en dicho cálculo, los importes de las matrículas por los Cursos de Postgrado derivadas del concepto de ingresos 318.01 que se considera que están periodificados en el cálculo de las desviaciones de la actividad 541A.3.05 que más adelante describimos.

Para el cálculo de la periodificación, se incluyen los importes pendientes de recaudar a 31 de diciembre de 2018 que figuran en el certificado expedido por el Servicio de Alumnos y Gestión Académica correspondiente a los plazos 1º a 4to. de dichas matrículas por 317.053,78 € y de los ingresos correspondientes al quinto plazo de pago de las matrículas de grado, y con los mismos efectos, las cantidades pendientes de recaudar que se informan en los certificados de los másteres oficiales y doctorado, expedidos por el Servicio de Posgrado y Doctorado y por la Escuela de doctorado del curso 2018/2019, por importe de 2.471.282,82 €, 219.512,85 € y 17.562,00 € respectivamente, los cuales son reconocidos como derechos del ejercicio y posteriormente anulados por aplazamiento o fraccionamiento,

Este ejercicio se procede de nuevo a la contabilización, como Otros ingresos y beneficios de ejercicios anteriores, del exceso de recaudación del curso 2017/2018 en éste ejercicio, siendo calculado dicho exceso como los mayores ingresos sobre el quinto plazo periodificado en el ejercicio anterior sobre dicho curso, en la proporción de tres doceavas partes, importando 619.867,27 €, incluyendo por su totalidad los ingresos de cursos anteriores al citado por 182.599,23 €, completando así la periodificación de todos sus ingresos por precios públicos por prestación de servicios o realización de actividades.

Se periodifica el remanente generado en la actividad 541A.3.05 Contratos Art. 83 L.O.U, por una cantidad de 393.187,55 €, el cual se calcula como las desviaciones positivas del ejercicio de todas las aplicaciones que integran dicha actividad, considerando que primero se gasta el crédito reconocido en el ejercicio, para aquellas aplicaciones de gasto que son causa directa e indirecta de ingresos de los conceptos 318.01 "Matrículas estudios de postgrado. Títulos propios" y 327.03 "Ingresos contratos art. 83 LOU y otros servicios investigación", para ello se efectúa un cargo a



Universidad de Valladolid

la cuenta 776 Ingresos por servicios directos de 330.839,27 € y otro a la cuenta 741 Precios públicos por prestación de servicios o realización de actividades de 62.348,28 €, contra un abono a la cuenta 4851 de Ingresos anticipados de desviación acumulada de la actividad contratos del Art.83.

Se reclasifica el importe del crédito que se da por gastado en el cálculo de las desviaciones positivas anteriores, derivado de aquellas aplicaciones que traen causa indirecta del reparto reglamentario de los ingresos que en dichos conceptos 318.01 y 327.03 se producen, así se cargan las cuentas 741 Precios públicos por prestación de servicios o realización de actividades y 776 Ingresos por servicios directos por 43.703,23 € y 321.989,06 € respectivamente, y se abona por su suma a la cuenta 777 Otros ingresos.

Para las desviaciones negativas del ejercicio en la actividad 541A.3.05, se tiene en cuenta que existen tres tipos de aplicaciones en esta actividad, y se imputan los ingresos que representan estas desviaciones por valor de 557.643,16 €, a las cuentas que por su naturaleza representan, esto es 20.199,38 € a la 741 Precios públicos por prestación de servicios o realización de actividades, 272.052,89 € a la 776 Ingresos por servicios directos y 265.390,89 € a la 777 Otros ingresos, según correspondan a gastos ocasionados en aplicaciones que gestionan Estudios de Postgrados, contratos del Art. 83 o las diversas aplicaciones en que revierten los repartos reglamentarios de estos dos tipos de ingresos.

Se procede al ajuste de la provisión por depreciación de valores negociables a largo plazo, que se produce por la variación en el valor del Patrimonio neto de la Sociedad SIGMA GESTIÓN UNIVERSITARIA, A.I.E. según borrador del informe de auditoría que se nos proporciona, que pasa de 1.809.314,04 € a 1.954.417,55 € por encima del valor del nuevo Capital Social de 1.859.382,31 €, (antes 1.840.600,31 €) con lo que se corrige la provisión, de 4.045,32 € que genera un ingreso por dicho importe en la cuenta 796 Exceso de provisión para valores negociables a largo plazo. Asimismo y dado que según informa en dicho borrador, la participación de la UVa sobre dicho Capital Social es de 12,80% (antes 12,93%), se procede a abonar 11,32 € en la cuenta 7699 Otros ingresos financieros, para reflejar el aumento de la participación de la UVa en ese nuevo Capital Social.

En la Sociedad Anónima AUGE, según se desprende de sus Cuentas anuales abreviadas del ejercicio 2018, el Patrimonio neto pasa de 821.212,00 € a 437.853,00 €, por debajo de su capital social de 442.400,00 € por lo que teniendo valorada la participación de la UVa en 70.000 €, con un 8,8608% en dicho capital social, corresponde dotar una provisión de 31.202,72 € con cargo a la cuenta 696 destinada para tal fin.

Se activan bienes procedentes de la Fundación General de la Universidad por valor de 81.230,24 € y de la Fundación Parque Científico de la Universidad por valor de 23.671,41 € ambos contra la cuenta 777 Otros ingresos, pasando así a formar parte del resultado económico patrimonial del ejercicio.



Universidad de Valladolid

Una vez realizado el cierre del ejercicio económico del ejercicio 2017 y rendidas las cuentas, se advierte un error en el asiento de la amortización del Inmovilizado material número 51.656, ya que se entendió erróneamente que el importe facilitado por la Sección de Patrimonio como Dotación de la Amortización del ejercicio incluía la cantidad derivada de la amortización no efectuada en ejercicios anteriores sobre el edificio "apartamentos de la calle Cárcel Corona" incorporado ese año como alta de inventario, detrayendo a la hora de realizar el asiento en la contabilidad financiera dicho importe de la cuenta 682 Amortización del inmovilizado material, para clasificarlo en la cuenta 6799 Otros gastos y pérdidas de ejercicios anteriores, con lo que la dotación del ejercicio quedó minorada erróneamente, debiendo haberse contabilizado el asiento de la dotación de la amortización con el importe de 521.362,35 € a mayores. Esta situación se corrige este ejercicio incluyendo dicha diferencia en el asiento 58.993 dotando la amortización acumulada contra la cuenta 6799 antes mencionada. Esto afectó a la información suministrada en las Cuentas Anuales del ejercicio 2017 ya que en los cuadros del Balance y Cuenta del Resultado Económico-Patrimonial, esta debió incrementar el saldo de la cuenta 682 Dotación para amortización del Inmovilizado material y por ello la cantidad resultante de Ahorro en este último cuadro debió ser de 3.258.373,63 € en lugar de 3.779.735,98 €, afectando por tanto al Balance, que en el Pasivo en la rúbrica IV) Resultados del ejercicio debió llevar dicho importe corregido, y en el sumatorio del apartado A) Fondos Propios debió figurar 309.749.602,68 € en lugar de 310.270.965,03 €. Además el Activo en el punto 6. Amortizaciones del apartado III. Inmovilizaciones materiales, debió de sumar -245.476.104,58 € en lugar de -244.954.742,23 € y con la misma repercusión en el sumatorio del apartado III. Inmovilizaciones materiales, debiendo ser éste de 286.225.755,98 € en lugar de 286.747.118,33 € quedando el total de A) INMOVILIZADO en 286.924.043,78 € en lugar de 287.445.406,13 €. Y siendo la suma del Total General del ejercicio en activo y pasivo de 373.452.763,17 € en lugar de 373.974.125,52 €. A su vez se deben interpretar este ejercicio en sentido contrario, las cifras en Balance y Resultado económico patrimonial de acuerdo con la corrección efectuada.

Se contabiliza este ejercicio un Apartamento en Benidorm recibido mediante legado por importe de 98.811,49 € contra la cuenta de ingresos 756 Subvenciones de capital recibidas y los Apartamentos Cardenal Mendoza, como bien recibido en cesión directamente contra la cuenta 103 Patrimonio recibido en cesión, por un importe de 14.532.114,01, otorgado este valor y referido a la fecha de adquisición del bien, por experto independiente según información del Servicio de Gestión Económica, ambos sin reflejo presupuestario. Además se dota según la citada información la Amortización acumulada no realizada en ejercicios anteriores sobre los Apartamentos Cardenal Mendoza que va desde el 10 de julio 2017, fecha de la adquisición, hasta final de ese año, contra la cuenta 6799 Otros gastos y pérdidas de ejercicios anteriores, con el importe de 248.837,55 €. en el asiento 58.993. A su vez este asiento también recoge otras incidencias derivadas de diferencias de saldos de la Amortización acumulada que importan 597,03 €, quedando este ejercicio cuadrado el saldo de la cuenta 282 Amortización acumulada del inmovilizado material con el importe que suministra la Sección de Patrimonio.



Universidad de Valladolid

Derivado de los datos de la Sección de Patrimonio, se considera como no inventariable y se corrige parte del saldo de la cuenta 2293 Otro inmovilizado material, que mueve el concepto presupuestario 629 Otro inmovilizado material, por importe de 44.361,07 €, llevándolo a la cuenta de gasto 6299 Otros servicios. A su vez se reclasifica en el asiento de ajuste con las cifras de la Sección de Patrimonio número 59003, como inventariable restando de la cuenta 620 Gastos en investigación y desarrollo del ejercicio la cantidad de 13.147,02 € por bienes adquiridos en el concepto presupuestario 692.11 Dotación adicional, no inventariable.

Para el presente ejercicio en el estado del Resultado Económico Presupuestario se continúa con la siguiente metodología para el cálculo del superávit o déficit de financiación del ejercicio:

Se han considerado como Créditos gastados financiados con remanente de tesorería no afectado, las obligaciones reconocidas en los créditos así financiados incluidos en las incorporaciones de crédito no afectado del ejercicio, y las financiadas con remanente de tesorería utilizado para la confección del presupuesto de ingresos del ejercicio, en ambos casos con la técnica del cálculo de las desviaciones negativas.

En cuanto a las Desviaciones de financiación positivas como negativas en gastos con financiación afectada, se calculan las correspondientes al ejercicio presupuestario de 2018.

En base al informe actuarial elaborado para la UVa el ejercicio anterior por D. Francisco Javier Lloret Vila, Actuario de Seguros, miembro del Instituto de Actuarios Españoles (IAE) con el número 370, sobre el cálculo de las obligaciones asumidas por la Universidad a 31 de diciembre de 2014, correspondientes a cantidades establecidas como Premios de Permanencia, se dota en el presente ejercicio las mismas cantidades que como Coste Normal figuran en dicho Informe y expresando la salvedad ya descrita en las notas aclaratorias de las cuentas anuales del ejercicio 2015.

A su vez se aplica en este ejercicio, contra cada cuenta por su naturaleza, el gasto efectuado como Premio de Jubilación de los colectivos que tuvieron esa contingencia por importe de 499.464,30 €, siendo 265.238,03 € para el Personal de Administración y Servicios Laboral y 234.226,27 € para el Personal de Administración y Servicios Funcionario, no habiéndose producido gasto entre el Personal Docente e Investigador Laboral.

En contabilidad financiera, se incorporó a el saldo de la cuenta 640 Sueldos y Salarios con contrapartida en la cuenta 411 Acreedores por periodificación de gastos presupuestarios, que forma parte del apartado D) Acreedores a corto plazo del Pasivo del Balance, el importe de 1.738.522,00 € correspondiente a la parte devengada en el ejercicio de 2018 de las pagas extraordinarias del personal que se abonarán en el ejercicio 2019.



Universidad de Valladolid

Por último reseñar que la Universidad, cumple en la liquidación de los presupuestos de las presentes Cuentas Anuales con los principios de estabilidad presupuestaria y sostenibilidad financiera.



Universidad de Valladolid

D.2) Estado Operativo



Universidad de Valladolid

ESTADO OPERATIVO

EJERCICIO 2018 FECHA 31/12/2018

GASTOS PRESUPUESTARIOS		IMPORTE
4		
422B	ENSEÑANZAS UNIVERSITARIAS	161.559.904,34
423A	OTRAS ACTIVIDADES Y SERVICIOS UNIVERSITARIOS	5.799.290,14
	Total Función 4	167.359.194,48
5		
541A	INVESTIGACIÓN CIENTÍFICA	19.901.660,99
	Total Función 5	19.901.660,99
TOTAL		187.260.855,47



Universidad de Valladolid

ESTADO OPERATIVO

EJERCICIO 2018 FECHA 31/12/2018

INGRESOS PRESUPUESTARIOS		IMPORTE
3		
31000	DERECHOS DE MATRÍCULA GRADO. 1 Y 2 CICLO	17.637.070,71
31001	DERECHOS DE MATRÍCULA DOCTORADO	583.301,65
31002	COMPENSACIÓN MATRÍCULAS DE BECARIOS	4.582.949,12
31003	COMPENSACIÓN MÁTRICULAS DE FAMILIAS NUMEROSAS	932.436,13
31004	DERECHOS DE MATRÍCULA MÁSTERES OFICIALES	1.601.882,85
31009	OTROS PRECIOS PÚBLICOS POR SERVICIOS ACADÉMICOS	1.996.845,91
31801	MATRÍCULAS ESTUDIOS DE POSTGRADO.TÍTULOS PROPIOS	140.711,80
31803	UNIVERSIDAD PERMANENTE	137.392,00
31804	PROGRAMA INTERUNIV. DE LA EXPERIENCIA DE C.Y L.	61.425,00
31809	OTROS CURSOS Y SEMINARIOS	44.951,40
	Total Artículo 31	27.718.966,57
32701	DERECHOS POR SERV. DEPORTIVOS, SOC. Y CULTURALES	310.706,85
32702	DERECHOS DE ALOJAMIENTO, RESTAURACIÓN Y RESIDENCIA	1.659.032,91
32703	INGRESOS CONTRATOS ART. 83 LOU Y OTROS SERVICIOS INVEST.	1.197.297,71
32704	PRESTACIONES MÉDICO. ASISTENCIALES. LOGOPEDIA	49.787,01
32709	OTROS INGRESOS PROCEDENTES PRESTACIONES DE SERVICIOS	499.314,56
	Total Artículo 32	3.716.139,04
33000	VENTA PUBLICACIONES PROPIAS	69.348,67
33001	VENTA DE IMPRESOS DE PREINSCRIPCIÓN Y MATRÍCULA	7.462,50
332	VENTA DE FOTOCOPIAS Y OTROS PRODUCTOS DE REPROGRAFÍA	15.862,22
339	VENTA DE OTROS BIENES	255,00
	Total Artículo 33	92.928,39
380	REINTEGROS DE EJERCICIOS CERRADOS OP. CORRIENTES	27.566,48
	Total Artículo 38	27.566,48
39901	TELÉFONO PÚBLICO	173,06
39903	INTERESES DE DEMORA	176,80
39909	OTROS INGRESOS DIVERSOS	617.111,33
	Total Artículo 39	617.461,19
	Total Capitulo 3	32.173.061,67
4		



Universidad de Valladolid

ESTADO OPERATIVO

EJERCICIO 2018 FECHA 31/12/2018

4		
400	TRANSFERENCIAS CONSEJERÍA DE CULTURA Y TURISMO	19.487,78
40701	TRANSF. JCYL. FINANC. BÁSICA CONSOLIDABLE	125.445.528,91
40702	TRANSFERENCIAS PARA PLAZAS VINCULADAS	1.524.937,00
40709	OTRAS TRANSFERENCIAS CONSEJERÍA DE EDUCACIÓN	242.250,10
409	TRANSFERENCIAS CONSEJ.FAMILIA E IGUALDAD OPORT.	28.397,88
	Total Artículo 40	127.260.601,67
410	TRANSFERENCIAS MINISTERIO CIENCIA, INNOVACIÓN y UNIV.	134.841,78
412	TRANSFERENCIAS DEL MINIST. DE EDUCACIÓN, CULTURA Y DEPORTE	39.902,44
417	TRANSFERENCIAS DEL MINISTERIO DE DEFENSA	4.145,52
	Total Artículo 41	178.889,74
42002	TRANSFERENCIAS DEL INSTITUTO DE LA MUJER	13.820,00
42007	TRANSFERENCIAS DE LA AGENCIA ESTATAL DE INVESTIGACIÓN	16.254,67
	Total Artículo 42	30.074,67
441	TRANSFERENCIAS DE OTROS ENTES PÚBLICOS	24.447,22
	Total Artículo 44	24.447,22
46101	TRANSFERENCIAS DE AYUNTAMIENTOS	17.000,00
46102	TRANSFERENCIAS DE DIPUTACIONES PROVINCIALES	6.056,00
	Total Artículo 46	23.056,00
470	TRANSF. DE EMPRESAS PRIVADAS Y OTRAS ENTIDADES	2.393.798,42
	Total Artículo 47	2.393.798,42
498	TRANSF. CONVENIOS Y PROGRAMAS	2.454.513,85
	Total Artículo 49	2.454.513,85
	Total Capitulo 4	132.365.381,57
5		
520	INTERESES DE CUENTAS BANCARIAS	20.474,13
	Total Artículo 52	20.474,13
530	DIVIDENDOS Y PARTICIPACIONES EN BENEFICIOS	50.896,45
	Total Artículo 53	50.896,45
54001	ALQUILER DE VIVIENDAS PERSONAL UNIVERSIDAD	149.745,90
54002	ALQUILER DE LOCALES	278.195,19
	Total Artículo 54	427.941,09
55001	CONCESIONES ADMINISTRATIVAS. CAFETERÍAS	186.747,10
55002	CONCESIONES ADMINISTRATIVAS. FOTOCOPIADORAS	44.094,76
552	DERECHOS S/INVENCIONES Y RESULTADOS INVEST.-ROYALTI	29.037,58
	Total Artículo 55	259.879,44



Universidad de Valladolid

ESTADO OPERATIVO

EJERCICIO 2018 FECHA 31/12/2018

	Total Capitulo 5	759.191,11
6		
680	REINTEGROS DE EJERCICIOS CERRADOS OP. CAPITAL	17.044,01
	Total Articulo 68	17.044,01
	Total Capitulo 6	17.044,01
7		
70101	TRANSFERENCIAS CONSEJERÍA DE LA PRESIDENCIA	2.500,00
70103	TRANSFERENCIAS CONSEJERÍA DE EMPLEO	75.306,47
705	TRANSFERENCIAS CONSEJERÍA DE SANIDAD	381.629,43
706	TRANSFERENCIAS CONSEJ. FOMENTO Y MEDIO AMBIENTE	37.924,64
70701	TRANSFERENCIAS CONSEJ. EDUCACIÓN PARA INVERSIONES	6.339.070,98
70702	TRANSFERENCIAS CONSEJ. EDUCACIÓN PARA INVESTIGAC.	3.787.970,55
709	TRANSFERENCIAS CONSEJ. FAMILIA E IGUALDAD OPORT.	56.906,58
	Total Articulo 70	10.681.308,65
710	TRANSFERENCIAS MINISTERIO CIENCIA, INNOVACIÓN y UNIV.	21.477,16
712	TRANSFERENCIAS MINISTERIO DE EDUCACIÓN, CULTURA Y DEPORTE	899.688,53
	Total Articulo 71	921.165,69
72001	TRANSF. DEL INST. SALUD CARLOS III	66.838,98
72003	TRANSF. DE LA AECID	48.665,00
72004	TRANSF. DEL INIA	10.000,00
72006	TRANSF. DE LA DIRECCIÓN GENERAL DE TRÁFICO	32.725,04
72007	TRANSFERENCIAS DE LA AGENCIA ESTATAL DE INVESTIGACIÓN	3.549.612,42
	Total Articulo 72	3.707.841,44
741	TRANSFERENCIAS DE CAPITAL DE OTROS ENTES PÚBLICOS	107.939,31
	Total Articulo 74	107.939,31
76101	TRANSFERENCIAS DE AYUNTAMIENTOS	77.784,98
76102	TRANSFERENCIAS DE DIPUTACIONES	33.151,88
	Total Articulo 76	110.936,86
770	TRANSFERENCIAS DE EMPRESAS PRIVADAS	196.126,50
	Total Articulo 77	196.126,50
791	TRANSFERENCIAS FONDO EUROPEO DE DESARROLLO REGIONAL	749.083,98
799	OTRAS TRANSFERENCIAS DEL EXTERIOR	2.074.652,60
	Total Articulo 79	2.823.736,58
	Total Capitulo 7	18.549.055,03
8		
831	A LARGO PLAZO	87.585,00
	Total Articulo 83	87.585,00



Universidad de Valladolid

ESTADO OPERATIVO

EJERCICIO 2018 FECHA 31/12/2018

	Total Capitulo	8		87.585,00
9				
91102	ANTICIPOS REEMBOLSABLES			2.081.735,74
	Total Articulo	91		2.081.735,74
	Total Capitulo	9		2.081.735,74
TOTAL				186.033.054,13



Universidad de Valladolid

ESTADO OPERATIVO

EJERCICIO 2018 FECHA 31/12/2018

GASTOS PRESUPUESTARIOS	IMPORTE	INGRESOS PRESUPUESTARIOS	IMPORTE
4 PRODUCCIÓN DE BIENES PÚBLICOS DE CARÁCTER SOCIAL	167.359.194,48	3 TASAS, PRECIOS PÚBLICOS Y OTROS INGRESOS	32.173.061,67
5 PRODUCCIÓN DE BIENES PÚBLICOS DE CARÁCTER ECONÓMICO	19.901.660,99	4 TRANSFERENCIAS CORRIENTES	132.365.381,57
		5 INGRESOS PATRIMONIALES	759.191,11
		6 ENAJENACIÓN DE INVERSIONES REALES	17.044,01
		7 TRANSFERENCIAS DE CAPITAL	18.549.055,03
		8 ACTIVOS FINANCIEROS	87.585,00
		9 PASIVOS FINANCIEROS	2.081.735,74
TOTAL	187.260.855,47	TOTAL	186.033.054,13



Universidad de Valladolid

D.3) Información de Carácter Financiero



Universidad de Valladolid

D.3.1) Cuadros de Financiación



UNIVERSIDAD DE VALLADOLID
CUADRO DE FINANCIACIÓN
EJERCICIO ...2018

Universidad de Valladolid

FONDOS APLICADOS	EJ. 2018	EJ. 2017	FONDOS OBTENIDOS	EJ. 2018	EJ. 2017
1. Recursos aplicados en operaciones de gestión	173.581.522,94	171.424.491,76	1. Recursos procedentes de operaciones de gestión	184.802.339,01	189.283.498,33
a) Servicios exteriores	26.591.181,31	25.996.367,11	a) Tasas y precios públicos	27.846.535,26	29.653.058,37
b) Tributos	67.389,96	63.746,63	b) Transferencias y subvenciones	151.013.248,09	151.642.073,29
c) Gastos de personal	140.990.017,99	137.234.745,33	c) Ingresos financieros	71.558,70	82.770,39
d) Prestaciones sociales			d) Otros ingresos de gestión corriente e ingresos	5.870.996,96	7.905.596,28
e) Transferencias y subvenciones	4.946.799,80	5.232.991,96	e) Provisiones aplicadas de activos circulantes		
f) Gastos financieros	27.994,47	16.112,13			
g) Otras pérdidas de gestión corriente y gastos excepcionales	958.139,41	2.880.528,60			
h) Dotación provisiones de activos circulantes					
2. Pagos pendientes de aplicación	0,00	0,00	2. Cobros pendientes de aplicación	0,00	0,00
3. Gastos de formalización de deudas	0,00	0,00			
4. Adquisiciones y otras altas de inmovilizado	28.147.526,76	15.211.666,87	3. Incrementos directos de patrimonio	14.532.114,01	0,00
a) Destinados al uso general			a) En adscripción		
b) I. Inmateriales	31.915,15	123.898,23	b) En cesión	14.532.114,01	0,00
c) I. Materiales	28.115.600,29	15.087.768,64	c) Otras aportaciones de entes matrices		
d) I. Gestionadas					
e) I. Financieras	11,32				
5. Disminuciones directas de patrimonio	0,00	0,00	4. Deudas a largo plazo	2.141.101,14	1.883.338,28
a) En adscripción			a) Empréstitos y pasivos análogos		
b) En cesión	0,00	0,00	b) Préstamos recibidos		
c) Entregado al uso general			c) Otros conceptos	2.141.101,14	1.883.338,28
6. Cancelación o traspaso a corto plazo de deudas a largo plazo	687.798,63	67.770,09	5. Enajenaciones y otras bajas de inmovilizado	16.759,67	95.577,27
a) Empréstitos y otros pasivos			a) Destinados al uso general		0,00
b) Por préstamos recibidos			b) I. inmateriales		0,00
c) Otros conceptos	687.798,63	67.770,09	c) I. materiales	16.759,67	95.577,27
7. Provisiones por riesgos y gastos	-142.714,51	-138.130,92	d) I. financieras		0,00
			6. Cancelación anticipada o traspaso a corto plazo de inmovilizados financieros	0,00	0,00
TOTAL APLICACIONES	202.274.133,82	186.565.797,80	TOTAL ORIGENES	201.492.313,83	191.262.413,88
EXCESO DE ORIGENES S/APLICACIONES (AUMENTO DE CAPITAL CIRCULANTE)		4.696.616,08	EXCESO DE APLICACIONES S/ORIGENES (DISMINUCION DE CAPITAL CIRCULANTE)	781.819,99	



Universidad de Valladolid

UNIVERSIDAD DE VALLADOLID
CUADRO DE FINANCIACIÓN
EJERCICIO . . .2018

VARIACION DE CAPITAL CIRCULANTE (Resumen)	EJERCICIO 2018		EJERCICIO 2017	
	AUMENTOS	DISMINUCIONES	AUMENTOS	DISMINUCIONES
1. Deudores	2.478.718,71	871.849,34	2.987.362,68	0,00
a) Presupuestarios	2.478.718,71		2.505.461,62	
b) No presupuestarios		871.849,34	481.901,06	
c) Por administración de recursos de otros entes				
2. Acreedores	0,00	669.410,93	898.075,92	185.904,98
a) Presupuestarios		332.422,61	898.075,92	
b) No presupuestarios		336.988,32		185.904,98
c) Por administración de recursos de otros entes				
3. Inversiones financieras temporales	0,00	20.011,13	14.416,55	0,00
4. Empréstitos y otras deudas a corto plazo	0,00	0,00	0,00	0,00
a) Empréstitos y otras emisiones				
b) Préstamos recibidos y otros conceptos				
5. Otras cuentas no bancarias, fianzas y depósitos	0,00	372.362,59	106.225,00	0,00
6. Tesorería	0,00	3.132.136,76	3.872.700,34	407.535,59
a) Caja				
b) Banco de España (Cuentas operativas)		2.679.794,02	3.872.700,34	
c) Otros bancos e instituciones de crédito		452.342,74		407.535,59
7. Ajustes por periodificación	1.805.232,05	0,00	0,00	2.588.723,84
TOTAL	4.283.950,76	5.065.770,75	7.878.780,49	3.182.164,41
VARIACION DEL CAPITAL CIRCULANTE		781.819,99	4.696.616,08	



Universidad de Valladolid

D.3.2) Remanente de Tesorería



ESTADO DEL REMANENTE DE LA TESORERÍA

FECHA 31/12/2018

CONCEPTOS	IMPORTE		IMPORTE	
	AÑO 2018		AÑO 2017	
1. (+) derechos pendientes de cobro.....		14.477.260,31		12.172.445,67
- (+) del Presupuesto corriente.....	14.007.070,10		11.361.640,05	
- (+) de Presupuestos cerrados.....	1.256.844,74		1.423.556,08	
- (+) de Operaciones no presupuestarias.....	634.375,51		434.044,33	
- (+) de Operaciones comerciales.....				
- (-) Cobros realizados pendientes de aplicación definitiva.....	1.421.030,04		1.046.794,79	
2. (-) Obligaciones pendientes de pago.....		9.431.820,48		8.749.029,48
- (+) del Presupuesto corriente.....	4.942.679,64		4.610.257,03	
- (+) de Presupuestos cerrados.....				
- (+) de Operaciones no presupuestarias.....	4.489.413,74		4.141.985,42	
- (+) de Operaciones comerciales.....				
- (-) pagos realizados pendientes de aplicación definitiva.....	272,90		3.212,97	
3. (+) Fondos Líquidos.....		66.335.254,54		69.467.391,30
I. Remanente de Tesorería total (1-2+3).....		71.380.694,37		72.890.807,49
II. Remanente de Tesorería afectado.....		19.412.562,65		20.308.879,64
III. Remanente de Tesorería no afectado.....		51.968.131,72		52.581.927,85
IV. Remanente de Tesorería total = (II+III).....		71.380.694,37		72.890.807,49



Universidad de Valladolid

D.3.3) Tesorería: Estado y Flujo neto de la tesorería



ESTADO DE LA TESORERÍA

Universidad de Valladolid

31 de diciembre de 2018

CONCEPTO	IMPORTES	
1. COBROS.....		280.216.519,95
- (+) del Presupuesto corriente.....	172.649.384,89	
- (+) de Presupuestos cerrados.....	11.246.039,61	
- (+) de Operaciones no presupuestarias.....	94.750.446,11	
- (+) debe de las cuentas restringidas de pagos.....	1.644.645,51	
- (-) asiento apertura de las cuentas restringidas de pagos.....	73.996,17	1.570.649,34
2. PAGOS.....		283.348.656,71
- (+) del Presupuesto corriente.....	182.941.576,69	
- (+) de Presupuestos cerrados.....	4.610.257,03	
- (+) de Operaciones no presupuestarias.....	94.261.603,40	
- (+) haber de las cuentas restringidas de pagos.....	1.535.219,59	
- (-) asiento de cierre de las cuentas restringidas de pagos.....	0,00	1.535.219,59
I. Flujo neto de Tesorería del ejercicio (1-2).....		-3.132.136,76
3. Saldo inicial de Tesorería.....		69.467.391,30
II. Saldo final de Tesorería (I+3)		66.335.254,54



ESTADO DEL FLUJO NETO DE TESORERÍA DEL EJERCICIO 2018

PAGOS	2018	2017	COBROS	2018	2017
1 Operaciones de Gestión	168.287.922,00	164.579.684,21	1 Operaciones de Gestión	169.856.663,29	176.172.881,01
Servicios Exteriores	23.933.303,82	23.647.209,98	Tasas y precios públicos	22.422.132,48	24.649.770,69
Tributos	67.340,55	60.968,03	Transferencias y Subvenciones	142.726.168,09	146.425.706,69
Gastos de Personal	139.324.346,15	135.625.957,59	Ingresos financieros	71.547,38	82.770,39
Prestaciones Sociales			Otros ingresos de gestión	4.636.815,34	5.014.633,24
Transferencias y Subvenciones	4.934.983,86	5.229.436,48	2 Deudas a largo plazo	2.081.735,74	1.766.197,69
Gastos Financieros	27.947,62	16.112,13	Empréstitos y pasivos análogos		
2 Gastos de formalización de deudas	0,00	0,00	Préstamos recibidos		
			Otros conceptos	2.081.735,74	1.766.197,69
3 Adquisición de inmovilizado	13.442.992,60	13.804.797,18	3 Enajenaciones de Inmovilizado	0,00	60.830,15
Destinado al uso general			Inmaterial		
Inmaterial	31.915,15	120.752,23	Material		60.830,15
Material	13.411.077,45	13.684.044,95	Financiero		
Gestionadas			4 Deudas a corto plazo	0,00	0,00
Financiero			Empréstitos y pasivos análogos		
4 Cancelación anticipada de deudas a largo plazo	67.573,87	19.687,36	Préstamos recibidos		
Empréstitos y pasivos análogos			Otros conceptos		
Préstamos recibidos			5 Enajenación o reintegro de las inversiones financieras a corto plazo	87.585,00	100.176,93
Otros conceptos	67.573,87	19.687,36	Inversiones en capital		
Provisiones para riesgos y gastos			Inversiones en valores de renta fija		
5 Adquisición de inversiones financieras a corto plazo	519.687,36	114.593,48	Créditos		
En capital			Otros conceptos	87.585,00	100.176,93
Valores de renta fija			6 Presupuestos Cerrados	11.246.039,61	8.785.053,73
Créditos			Operaciones de gestión	11.176.981,75	8.763.714,35
Otros conceptos	519.687,36	114.593,48	Deudas	69.057,86	21.339,38
6 Cancelación de deudas a corto plazo	0,00	0,00	Enajenación de Inmovilizado		
Empréstitos y pasivos análogos			Enajenación de inversiones financieras a corto plazo		
Préstamos recibidos			7 Operaciones no presupuestarias	41.280.737,27	37.136.840,75
Otros conceptos			Acreedores no presupuestarios	36.124.652,13	33.479.223,52
7 Presupuestos cerrados	4.610.257,03	5.508.332,95	Deudores no presupuestarios	5.156.085,14	3.657.617,23
Operaciones de gestión	3.808.448,03	3.932.503,54	Por administración de recursos de otros entes		
Adquisiciones de Inmovilizado	801.809,00	1.575.829,41			
Cancelación de Deudas					
Adquisición de inversiones financieras a corto plazo					
8 Cuentas no presupuestarias	40.756.464,81	36.529.720,33			
Anticipos de tesorería					
Acreedores no presupuestarios	35.402.988,56	33.415.578,70			
Deudores no presupuestarios	5.353.476,25	3.114.141,63			
Por administración de recursos de otros entes					
TOTAL PAGOS	227.684.897,67	220.556.815,51	TOTAL COBROS	224.552.760,91	224.021.980,26
SUPERAVIT DE TESORERÍA		3.465.164,75	DEFICIT DE TESORERÍA	-3.132.136,76	



Universidad de Valladolid

D.4) Información sobre la ejecución del gasto público



Universidad de Valladolid

D.4.1) Modificaciones de crédito



Universidad de Valladolid

MODIFICACIONES DE CRÉDITO

Universidad de Valladolid

EJERCICIO 2018

FECHA

31/12/2018

CLASIFICACIÓN ORGÁNICA

18

UNIVERSIDAD DE VALLADOLID

CLASIFICACIÓN FUNCIONAL POR PROGRAMAS

422B

ENSEÑANZAS UNIVERSITARIAS

CLASIFICACIÓN ECONÓMICA	EXPLICACIÓN	CRÉDITOS EXTRAORDINARIOS	SUPLEMENTOS DE CRÉDITO	AMPLIACIONES DE CRÉDITO	TRANSFERENCIAS DE CRÉDITO		INCORPORACIONES REMANENTES DE CRÉDITO	CRÉDITOS GENERADOS POR INGRESOS	BAJAS POR ANULACIÓN Y RECTIFICACIÓN	OTRAS MODIFICACIONES	TOTAL MODIFICACIONES
					POSITIVAS	NEGATIVAS					
11000	RETRIBUCIONES BÁSICAS PERSONAL EVENTUAL	0,00	0,00	0,00	0,00	0,00	0,00	0,00	0,00	0,00	0,00
11100	OTRAS REMUNERACIONES PERSONAL EVENTUAL	0,00	0,00	0,00	0,00	0,00	0,00	0,00	0,00	0,00	0,00
11	TOTAL ARTÍCULO	0,00	0,00	0,00	0,00	0,00	0,00	0,00	0,00	0,00	0,00
12001	RETRIBUCIONES BÁSICAS FUNCIONARIOS DOCENTES	0,00	0,00	0,00	0,00	0,00	0,00	0,00	0,00	0,00	0,00
12002	RETRIBUCIONES BÁSICAS PAS FUNCIONARIO	0,00	0,00	0,00	3.751,68	0,00	0,00	0,00	0,00	0,00	3.751,68
12101	RETRIBUCIONES COMPLEMENTARIAS FUNCIONARIOS DOCENTES	0,00	0,00	0,00	0,00	742.381,85	0,00	0,00	0,00	0,00	-742.381,85
12102	RETRIBUCIONES COMPLEMENTARIAS PAS FUNCIONARIO	0,00	0,00	0,00	93.468,37	0,00	0,00	0,00	0,00	0,00	93.468,37
12	TOTAL ARTÍCULO	0,00	0,00	0,00	97.220,05	742.381,85	0,00	0,00	0,00	0,00	-645.161,80
13001	RETRIBUCIONES BÁSICAS PROFESORADO LABORAL	0,00	0,00	0,00	0,00	0,00	0,00	0,00	0,00	0,00	0,00
13002	RETRIBUCIONES BÁSICAS PAS LABORAL	0,00	0,00	0,00	327.733,17	0,00	0,00	0,00	0,00	0,00	327.733,17
13101	RETRIBUCIONES COMPLEMENTARIAS PROFESORADO LABORAL	0,00	0,00	0,00	1.601,12	0,00	0,00	0,00	0,00	0,00	1.601,12
13102	RETRIBUCIONES COMPLEMENTARIAS PAS LABORAL	0,00	0,00	0,00	0,00	0,00	0,00	0,00	0,00	0,00	0,00
13	TOTAL ARTÍCULO	0,00	0,00	0,00	329.334,29	0,00	0,00	0,00	0,00	0,00	329.334,29
140	RETRIBUCIONES BÁSICAS PERSONAL LABORAL EVENTUAL	0,00	0,00	0,00	885,14	0,00	0,00	0,00	0,00	0,00	885,14
141	RETRIBUCIONES COMPLEMENTARIAS PERSONAL LABORAL EVENTUAL	0,00	0,00	0,00	36.781,82	0,00	0,00	0,00	0,00	0,00	36.781,82
14	TOTAL ARTÍCULO	0,00	0,00	0,00	37.666,96	0,00	0,00	0,00	0,00	0,00	37.666,96
154	COMPLEMENTO ASISTENCIAL PLAZAS VINCULADAS	0,00	0,00	0,00	0,00	0,00	0,00	0,00	0,00	0,00	0,00
15	TOTAL ARTÍCULO	0,00	0,00	0,00	0,00	0,00	0,00	0,00	0,00	0,00	0,00
160	PRODUCTIVIDAD PAS FUNCIONARIO	0,00	0,00	0,00	32.566,27	0,00	0,00	0,00	0,00	0,00	32.566,27
161	GRATIFICACIONES PAS	0,00	0,00	0,00	750,40	0,00	0,00	0,00	0,00	0,00	750,40
16	TOTAL ARTÍCULO	0,00	0,00	0,00	33.316,67	0,00	0,00	0,00	0,00	0,00	33.316,67
170	CUOTAS SOCIALES	0,00	0,00	0,00	244.843,88	0,00	0,00	0,00	0,00	0,00	244.843,88
17	TOTAL ARTÍCULO	0,00	0,00	0,00	244.843,88	0,00	0,00	0,00	0,00	0,00	244.843,88
1	TOTAL CAPÍTULO	0,00	0,00	0,00	742.381,85	742.381,85	0,00	0,00	0,00	0,00	0,00
203	ARRENDAMIENTOS MAQUINARIA, INSTALACIONES Y UTILLAJE	0,00	0,00	0,00	0,00	0,00	287,53	0,00	0,00	0,00	287,53
206	ARRENDAMIENTOS EQUIPOS PARA PROCESOS DE INFORMACIÓN	0,00	0,00	0,00	0,00	0,00	35.710,69	0,00	0,00	0,00	35.710,69
209	CÁNONES	0,00	0,00	0,00	0,00	0,00	0,00	6.947,47	0,00	0,00	6.947,47
20	TOTAL ARTÍCULO	0,00	0,00	0,00	0,00	0,00	35.998,22	6.947,47	0,00	0,00	42.945,69
210	MANTENIMIENTO INFRAESTRUCTURA Y BIENES NATURALES	0,00	0,00	0,00	0,00	0,00	5.500,00	0,00	0,00	0,00	5.500,00
212	MANTENIMIENTO EDIFICIOS Y OTRAS CONSTRUCCIONES	0,00	0,00	0,00	0,00	0,00	1.200,00	0,00	0,00	0,00	1.200,00



Universidad de Valladolid

MODIFICACIONES DE CRÉDITO

Universidad de Valladolid

EJERCICIO 2018

FECHA

31/12/2018

CLASIFICACIÓN ORGÁNICA

18

UNIVERSIDAD DE VALLADOLID

CLASIFICACIÓN FUNCIONAL POR PROGRAMAS

422B

ENSEÑANZAS UNIVERSITARIAS

CLASIFICACIÓN ECONÓMICA	EXPLICACIÓN	CRÉDITOS EXTRAORDINARIOS	SUPLEMENTOS DE CRÉDITO	AMPLIACIONES DE CRÉDITO	TRANSFERENCIAS DE CRÉDITO		INCORPORACIONES REMANENTES DE CRÉDITO	CRÉDITOS GENERADOS POR INGRESOS	BAJAS POR ANULACIÓN Y RECTIFICACIÓN	OTRAS MODIFICACIONES	TOTAL MODIFICACIONES
					POSITIVAS	NEGATIVAS					
213	MANTENIMIENTO MAQUINARIA, INSTALACIONES Y UTILLAJE	0,00	0,00	0,00	0,00	0,00	44.634,26	71.095,39	0,00	0,00	115.729,65
215	MANTENIMIENTO MOBILIARIO Y ENSERES	0,00	0,00	0,00	0,00	0,00	4.547,14	15.061,82	0,00	0,00	19.608,96
216	MANTENIMIENTO EQUIPOS PARA PROCESOS DE INFORMACIÓN	0,00	0,00	0,00	0,00	0,00	50.657,16	0,00	0,00	0,00	50.657,16
21	TOTAL ARTÍCULO	0,00	0,00	0,00	0,00	0,00	106.538,56	86.157,21	0,00	0,00	192.695,77
22000	MATERIAL ORDINARIO NO INVENTARIABLE	0,00	0,00	0,00	0,00	0,00	192.464,23	0,00	0,00	0,00	192.464,23
22001	PRENSA, REVISTAS, LIBROS Y OTRAS PUBLICACIONES	0,00	0,00	0,00	0,00	0,00	96.897,82	0,00	0,00	0,00	96.897,82
22002	MATERIAL INFORMÁTICO NO INVENTARIABLE	0,00	0,00	0,00	0,00	0,00	68.092,06	0,00	0,00	0,00	68.092,06
22100	ENERGÍA ELÉCTRICA	0,00	0,00	0,00	0,00	0,00	64.248,95	0,00	0,00	0,00	64.248,95
22117	MATERIAL DE LABORATORIO	0,00	0,00	0,00	0,00	0,00	15.270,05	0,00	0,00	0,00	15.270,05
22199	OTROS SUMINISTROS	0,00	0,00	0,00	0,00	0,00	102.399,19	145,20	0,00	0,00	102.544,39
22200	COMUNICACIONES TELEFÓNICAS	0,00	0,00	0,00	0,00	0,00	5.124,83	0,00	0,00	0,00	5.124,83
22201	COMUNICACIONES POSTALES Y TELEGRÁFICAS. CORREO Y MENSAJERÍA	0,00	0,00	0,00	0,00	0,00	35.417,15	0,00	0,00	0,00	35.417,15
22202	COMUNICACIONES INFORMÁTICAS	0,00	0,00	0,00	0,00	0,00	15.758,77	0,00	0,00	0,00	15.758,77
223	TRANSPORTES	0,00	0,00	0,00	0,00	0,00	62.014,09	74,25	0,00	0,00	62.088,34
224	PRIMAS DE SEGUROS	0,00	0,00	0,00	0,00	0,00	2.422,87	0,00	0,00	0,00	2.422,87
22601	ATENCIÓNES PROTOCOLARIAS Y REPRESENTATIVAS	0,00	0,00	0,00	0,00	0,00	0,00	0,00	0,00	0,00	0,00
22602	PUBLICIDAD Y PROMOCIÓN	0,00	0,00	0,00	0,00	0,00	21.500,00	19.004,80	0,00	0,00	40.504,80
22603	JURÍDICOS Y CONTENCIOSOS	0,00	0,00	0,00	0,00	0,00	0,00	0,00	0,00	0,00	0,00
22606	REUNIONES Y CONFERENCIAS	0,00	0,00	0,00	0,00	0,00	1.037.954,87	82.515,66	0,00	0,00	1.120.470,53
22609	ACTIVIDADES CULTURALES Y DEPORTIVAS	0,00	0,00	0,00	0,00	0,00	29.860,05	10.792,23	0,00	0,00	40.652,28
22700	LIMPIEZA Y ASEO	0,00	0,00	0,00	0,00	0,00	976,86	0,00	0,00	0,00	976,86
22701	SEGURIDAD	0,00	0,00	0,00	0,00	0,00	4.583,33	0,00	0,00	0,00	4.583,33
22706	ESTUDIOS Y TRABAJOS TÉCNICOS	0,00	0,00	0,00	0,00	0,00	125.426,96	15.580,19	0,00	0,00	141.007,15
22	TOTAL ARTÍCULO	0,00	0,00	0,00	0,00	0,00	1.880.412,08	128.112,33	0,00	0,00	2.008.524,41
230	DIETAS	0,00	0,00	0,00	0,00	0,00	0,00	86,22	0,00	0,00	86,22
231	LOCOMOCIÓN	0,00	0,00	0,00	0,00	0,00	0,00	0,00	0,00	0,00	0,00
23	TOTAL ARTÍCULO	0,00	0,00	0,00	0,00	0,00	0,00	86,22	0,00	0,00	86,22
2	TOTAL CAPÍTULO	0,00	0,00	0,00	0,00	0,00	2.022.948,86	221.303,23	0,00	0,00	2.244.252,09
359	OTROS GASTOS FINANCIEROS	0,00	0,00	0,00	0,00	0,00	0,00	0,00	0,00	0,00	0,00
35	TOTAL ARTÍCULO	0,00	0,00	0,00	0,00	0,00	0,00	0,00	0,00	0,00	0,00



Universidad de Valladolid

MODIFICACIONES DE CRÉDITO

Universidad de Valladolid

EJERCICIO 2018

FECHA

31/12/2018

CLASIFICACIÓN ORGÁNICA

18

UNIVERSIDAD DE VALLADOLID

CLASIFICACIÓN FUNCIONAL POR PROGRAMAS

422B

ENSEÑANZAS UNIVERSITARIAS

CLASIFICACIÓN ECONÓMICA	EXPLICACIÓN	CRÉDITOS EXTRAORDINARIOS	SUPLEMENTOS DE CRÉDITO	AMPLIACIONES DE CRÉDITO	TRANSFERENCIAS DE CRÉDITO		INCORPORACIONES REMANENTES DE CRÉDITO	CRÉDITOS GENERADOS POR INGRESOS	BAJAS POR ANULACIÓN Y RECTIFICACIÓN	OTRAS MODIFICACIONES	TOTAL MODIFICACIONES
					POSITIVAS	NEGATIVAS					
3	TOTAL CAPÍTULO	0,00	0,00	0,00	0,00	0,00	0,00	0,00	0,00	0,00	0,00
48005	BECAS PARA FOMENTAR LA MOVILIDAD E INTERCAMBIO DE ESTUDIANTE	0,00	0,00	0,00	0,00	0,00	826.483,63	839.923,52	0,00	0,00	1.666.407,15
48007	AYUDAS PARA FOMENTAR LA MOVILIDAD DEL PROFESORADO	0,00	0,00	0,00	0,00	0,00	0,00	0,00	0,00	0,00	0,00
48009	OTRAS BECAS Y AYUDAS	0,00	0,00	0,00	0,00	0,00	405.554,85	99.376,00	0,00	0,00	504.930,85
48	TOTAL ARTÍCULO	0,00	0,00	0,00	0,00	0,00	1.232.038,48	939.299,52	0,00	0,00	2.171.338,00
4	TOTAL CAPÍTULO	0,00	0,00	0,00	0,00	0,00	1.232.038,48	939.299,52	0,00	0,00	2.171.338,00
621	EDIFICIOS Y CONSTRUCCIONES	0,00	0,00	0,00	0,00	0,00	9.218.575,19	0,00	0,00	0,00	9.218.575,19
623	MAQUINARIA, INSTALACIONES Y UTILLAJE	0,00	0,00	0,00	0,00	0,00	289.245,43	33.848,96	0,00	0,00	323.094,39
626	MOBILIARIO	0,00	0,00	0,00	0,00	0,00	162.000,00	39.744,05	0,00	0,00	201.744,05
627	EQUIPAMIENTO PROCESOS DE INFORMACIÓN	0,00	0,00	0,00	0,00	0,00	411.872,25	4.891,14	0,00	0,00	416.763,39
629	OTRO INMOVILIZADO MATERIAL	0,00	0,00	0,00	0,00	0,00	0,00	0,00	0,00	0,00	0,00
62	TOTAL ARTÍCULO	0,00	0,00	0,00	0,00	0,00	10.081.692,87	78.484,15	0,00	0,00	10.160.177,02
6	TOTAL CAPÍTULO	0,00	0,00	0,00	0,00	0,00	10.081.692,87	78.484,15	0,00	0,00	10.160.177,02
TOTAL	ECONÓMICA	0,00	0,00	0,00	742.381,85	742.381,85	13.336.680,21	1.239.086,90	0,00	0,00	14.575.767,11



Universidad de Valladolid

MODIFICACIONES DE CRÉDITO

Universidad de Valladolid

EJERCICIO 2018

FECHA

31/12/2018

CLASIFICACIÓN ORGÁNICA

18

UNIVERSIDAD DE VALLADOLID

CLASIFICACIÓN FUNCIONAL POR PROGRAMAS

423A

OTRAS ACTIVIDADES Y SERVICIOS UNIVERSITARIOS

CLASIFICACIÓN ECONÓMICA	EXPLICACIÓN	CRÉDITOS EXTRAORDINARIOS	SUPLEMENTOS DE CRÉDITO	AMPLIACIONES DE CRÉDITO	TRANSFERENCIAS DE CRÉDITO		INCORPORACIONES REMANENTES DE CRÉDITO	CRÉDITOS GENERADOS POR INGRESOS	BAJAS POR ANULACIÓN Y RECTIFICACIÓN	OTRAS MODIFICACIONES	TOTAL MODIFICACIONES
					POSITIVAS	NEGATIVAS					
12002	RETRIBUCIONES BÁSICAS PAS FUNCIONARIO	0,00	0,00	0,00	0,00	0,00	0,00	0,00	0,00	0,00	0,00
12102	RETRIBUCIONES COMPLEMENTARIAS PAS FUNCIONARIO	0,00	0,00	0,00	553,76	0,00	0,00	0,00	0,00	0,00	553,76
12	TOTAL ARTÍCULO	0,00	0,00	0,00	553,76	0,00	0,00	0,00	0,00	0,00	553,76
140	RETRIBUCIONES BÁSICAS PERSONAL LABORAL EVENTUAL	0,00	0,00	0,00	0,00	553,76	0,00	0,00	0,00	0,00	-553,76
14	TOTAL ARTÍCULO	0,00	0,00	0,00	0,00	553,76	0,00	0,00	0,00	0,00	-553,76
160	PRODUCTIVIDAD PAS FUNCIONARIO	0,00	0,00	0,00	0,00	0,00	0,00	0,00	0,00	0,00	0,00
16	TOTAL ARTÍCULO	0,00	0,00	0,00	0,00	0,00	0,00	0,00	0,00	0,00	0,00
170	CUOTAS SOCIALES	0,00	0,00	0,00	0,00	0,00	0,00	0,00	0,00	0,00	0,00
17	TOTAL ARTÍCULO	0,00	0,00	0,00	0,00	0,00	0,00	0,00	0,00	0,00	0,00
18105	PREMIOS DE JUBILACIÓN	0,00	0,00	0,00	0,00	0,00	0,00	0,00	0,00	0,00	0,00
18	TOTAL ARTÍCULO	0,00	0,00	0,00	0,00	0,00	0,00	0,00	0,00	0,00	0,00
1	TOTAL CAPÍTULO	0,00	0,00	0,00	553,76	553,76	0,00	0,00	0,00	0,00	0,00
202	ARRENDAMIENTOS EDIFICIOS Y OTRAS CONSTRUCCIONES	0,00	0,00	0,00	0,00	0,00	0,00	11.000,00	0,00	0,00	11.000,00
203	ARRENDAMIENTOS MAQUINARIA, INSTALACIONES Y UTILLAJE	0,00	0,00	0,00	0,00	0,00	77,74	500,00	0,00	0,00	577,74
209	CÁNONES	0,00	0,00	0,00	0,00	0,00	0,00	0,00	0,00	0,00	0,00
20	TOTAL ARTÍCULO	0,00	0,00	0,00	0,00	0,00	77,74	11.500,00	0,00	0,00	11.577,74
212	MANTENIMIENTO EDIFICIOS Y OTRAS CONSTRUCCIONES	0,00	0,00	0,00	0,00	0,00	14.412,16	0,00	0,00	0,00	14.412,16
213	MANTENIMIENTO MAQUINARIA, INSTALACIONES Y UTILLAJE	0,00	0,00	0,00	0,00	0,00	1.567,38	0,00	0,00	0,00	1.567,38
215	MANTENIMIENTO MOBILIARIO Y ENSERES	0,00	0,00	0,00	0,00	0,00	0,00	1.000,00	0,00	0,00	1.000,00
21	TOTAL ARTÍCULO	0,00	0,00	0,00	0,00	0,00	15.979,54	1.000,00	0,00	0,00	16.979,54
22000	MATERIAL ORDINARIO NO INVENTARIABLE	0,00	0,00	0,00	0,00	0,00	0,00	2.883,57	0,00	0,00	2.883,57
22001	PRENSA, REVISTAS, LIBROS Y OTRAS PUBLICACIONES	0,00	0,00	0,00	0,00	0,00	0,00	2.757,54	0,00	0,00	2.757,54
22002	MATERIAL INFORMÁTICO NO INVENTARIABLE	0,00	0,00	0,00	0,00	0,00	0,00	0,00	0,00	0,00	0,00
22100	ENERGÍA ELÉCTRICA	0,00	0,00	0,00	0,00	0,00	11.556,33	0,00	0,00	0,00	11.556,33
22101	AGUA	0,00	0,00	0,00	0,00	0,00	0,00	0,00	0,00	0,00	0,00
22102	GAS	0,00	0,00	0,00	0,00	0,00	0,00	0,00	0,00	0,00	0,00
22103	COMBUSTIBLES	0,00	0,00	0,00	0,00	0,00	0,00	0,00	0,00	0,00	0,00
22108	MATERIAL DEPORTIVO	0,00	0,00	0,00	0,00	0,00	0,00	0,00	0,00	0,00	0,00
22117	MATERIAL DE LABORATORIO	0,00	0,00	0,00	0,00	0,00	0,00	500,00	0,00	0,00	500,00
22199	OTROS SUMINISTROS	0,00	0,00	0,00	0,00	0,00	0,00	0,00	0,00	0,00	0,00



Universidad de Valladolid

MODIFICACIONES DE CRÉDITO

Universidad de Valladolid

EJERCICIO 2018

FECHA

31/12/2018

CLASIFICACIÓN ORGÁNICA

18

UNIVERSIDAD DE VALLADOLID

CLASIFICACIÓN FUNCIONAL POR PROGRAMAS

423A

OTRAS ACTIVIDADES Y SERVICIOS UNIVERSITARIOS

CLASIFICACIÓN ECONÓMICA	EXPLICACIÓN	CRÉDITOS EXTRAORDINARIOS	SUPLEMENTOS DE CRÉDITO	AMPLIACIONES DE CRÉDITO	TRANSFERENCIAS DE CRÉDITO		INCORPORACIONES REMANENTES DE CRÉDITO	CRÉDITOS GENERADOS POR INGRESOS	BAJAS POR ANULACIÓN Y RECTIFICACIÓN	OTRAS MODIFICACIONES	TOTAL MODIFICACIONES
					POSITIVAS	NEGATIVAS					
22200	COMUNICACIONES TELEFÓNICAS	0,00	0,00	0,00	0,00	0,00	0,00	0,00	0,00	0,00	0,00
22201	COMUNICACIONES POSTALES Y TELEGRÁFICAS, CORREO Y MENSAJERÍA	0,00	0,00	0,00	0,00	0,00	0,00	2.000,00	0,00	0,00	2.000,00
223	TRANSPORTES	0,00	0,00	0,00	0,00	0,00	0,00	3.392,00	0,00	0,00	3.392,00
224	PRIMAS DE SEGUROS	0,00	0,00	0,00	0,00	0,00	0,00	4.500,00	0,00	0,00	4.500,00
22602	PUBLICIDAD Y PROMOCIÓN	0,00	0,00	0,00	0,00	0,00	0,00	860,00	0,00	0,00	860,00
22606	REUNIONES Y CONFERENCIAS	0,00	0,00	0,00	0,00	0,00	402.392,45	27.900,50	0,00	0,00	430.292,95
22609	ACTIVIDADES CULTURALES Y DEPORTIVAS	0,00	0,00	0,00	0,00	0,00	0,00	45.123,13	0,00	0,00	45.123,13
22700	LIMPIEZA Y ASEO	0,00	0,00	0,00	0,00	0,00	0,00	0,00	0,00	0,00	0,00
22701	SEGURIDAD	0,00	0,00	0,00	0,00	0,00	0,00	5.000,00	0,00	0,00	5.000,00
22706	ESTUDIOS Y TRABAJOS TÉCNICOS	0,00	0,00	0,00	0,00	0,00	152.710,79	41.765,00	0,00	0,00	194.475,79
22708	SERVICIOS DE COMEDOR Y CAFETERÍA	0,00	0,00	0,00	0,00	0,00	0,00	0,00	0,00	0,00	0,00
22799	OTROS	0,00	0,00	0,00	0,00	0,00	0,00	2.000,00	0,00	0,00	2.000,00
22	TOTAL ARTÍCULO	0,00	0,00	0,00	0,00	0,00	566.659,57	138.681,74	0,00	0,00	705.341,31
230	DIETAS	0,00	0,00	0,00	0,00	0,00	0,00	0,00	0,00	0,00	0,00
231	LOCOMOCIÓN	0,00	0,00	0,00	0,00	0,00	0,00	0,00	0,00	0,00	0,00
23	TOTAL ARTÍCULO	0,00	0,00	0,00	0,00	0,00	0,00	0,00	0,00	0,00	0,00
2	TOTAL CAPÍTULO	0,00	0,00	0,00	0,00	0,00	582.716,85	151.181,74	0,00	0,00	733.898,59
48001	BECAS Y AYUDAS A LOS ESTUDIANTES	0,00	0,00	0,00	0,00	0,00	60.364,26	0,00	0,00	0,00	60.364,26
48002	BECAS DE COLABORACIÓN PARA ALUMNOS NO TITULADOS	0,00	0,00	0,00	0,00	0,00	34.000,00	0,00	0,00	0,00	34.000,00
48003	BECAS Y AYUDAS PARA LA INSERCIÓN EN LA VIDA LABORAL	0,00	0,00	0,00	0,00	0,00	2.957,95	0,00	0,00	0,00	2.957,95
48005	BECAS PARA FOMENTAR LA MOVILIDAD E INTERCAMBIO DE ESTUDIANTE	0,00	0,00	0,00	0,00	0,00	0,00	0,00	0,00	0,00	0,00
48006	CUOTAS SOCIALES	0,00	0,00	0,00	0,00	0,00	0,00	0,00	0,00	0,00	0,00
48007	AYUDAS PARA FOMENTAR LA MOVILIDAD DEL PROFESORADO	0,00	0,00	0,00	0,00	0,00	0,00	0,00	0,00	0,00	0,00
48009	OTRAS BECAS Y AYUDAS	0,00	0,00	0,00	0,00	0,00	2.000,00	0,00	0,00	0,00	2.000,00
48	TOTAL ARTÍCULO	0,00	0,00	0,00	0,00	0,00	99.322,21	0,00	0,00	0,00	99.322,21
493	OBLIGACIONES DE CONVENIOS CON UNIVERSIDADES EXTRANJERAS	0,00	0,00	0,00	0,00	0,00	0,00	0,00	0,00	0,00	0,00
49	TOTAL ARTÍCULO	0,00	0,00	0,00	0,00	0,00	0,00	0,00	0,00	0,00	0,00
4	TOTAL CAPÍTULO	0,00	0,00	0,00	0,00	0,00	99.322,21	0,00	0,00	0,00	99.322,21
621	EDIFICIOS Y CONSTRUCCIONES	0,00	0,00	0,00	0,00	0,00	272,50	0,00	0,00	0,00	272,50
623	MAQUINARIA, INSTALACIONES Y UTILLAJE	0,00	0,00	0,00	0,00	0,00	101.237,87	0,00	0,00	0,00	101.237,87



Universidad de Valladolid

MODIFICACIONES DE CRÉDITO

Universidad de Valladolid

EJERCICIO 2018

FECHA

31/12/2018

CLASIFICACIÓN ORGÁNICA

18

UNIVERSIDAD DE VALLADOLID

CLASIFICACIÓN FUNCIONAL POR PROGRAMAS

423A

OTRAS ACTIVIDADES Y SERVICIOS UNIVERSITARIOS

CLASIFICACIÓN ECONÓMICA	EXPLICACIÓN	CRÉDITOS EXTRAORDINARIOS	SUPLEMENTOS DE CRÉDITO	AMPLIACIONES DE CRÉDITO	TRANSFERENCIAS DE CRÉDITO		INCORPORACIONES REMANENTES DE CRÉDITO	CRÉDITOS GENERADOS POR INGRESOS	BAJAS POR ANULACIÓN Y RECTIFICACIÓN	OTRAS MODIFICACIONES	TOTAL MODIFICACIONES
					POSITIVAS	NEGATIVAS					
626	MOBILIARIO	0,00	0,00	0,00	0,00	0,00	0,00	0,00	0,00	0,00	0,00
627	EQUIPAMIENTO PROCESOS DE INFORMACIÓN	0,00	0,00	0,00	0,00	0,00	4.000,00	0,00	0,00	0,00	4.000,00
62	TOTAL ARTÍCULO	0,00	0,00	0,00	0,00	0,00	105.510,37	0,00	0,00	0,00	105.510,37
6	TOTAL CAPÍTULO	0,00	0,00	0,00	0,00	0,00	105.510,37	0,00	0,00	0,00	105.510,37
TOTAL	ECONÓMICA	0,00	0,00	0,00	553,76	553,76	787.549,43	151.181,74	0,00	0,00	938.731,17



Universidad de Valladolid

MODIFICACIONES DE CRÉDITO

Universidad de Valladolid

EJERCICIO 2018

FECHA

31/12/2018

CLASIFICACIÓN ORGÁNICA

18

UNIVERSIDAD DE VALLADOLID

CLASIFICACIÓN FUNCIONAL POR PROGRAMAS

541A

INVESTIGACIÓN CIENTÍFICA

CLASIFICACIÓN ECONÓMICA	EXPLICACIÓN	CRÉDITOS EXTRAORDINARIOS	SUPLEMENTOS DE CRÉDITO	AMPLIACIONES DE CRÉDITO	TRANSFERENCIAS DE CRÉDITO		INCORPORACIONES REMANENTES DE CRÉDITO	CRÉDITOS GENERADOS POR INGRESOS	BAJAS POR ANULACIÓN Y RECTIFICACIÓN	OTRAS MODIFICACIONES	TOTAL MODIFICACIONES
					POSITIVAS	NEGATIVAS					
203	ARRENDAMIENTOS MAQUINARIA, INSTALACIONES Y UTILLAJE	0,00	0,00	0,00	0,00	0,00	233,75	0,00	0,00	0,00	233,75
206	ARRENDAMIENTOS EQUIPOS PARA PROCESOS DE INFORMACIÓN	0,00	0,00	0,00	0,00	0,00	34.256,72	0,00	0,00	0,00	34.256,72
20	TOTAL ARTÍCULO	0,00	0,00	0,00	0,00	0,00	34.490,47	0,00	0,00	0,00	34.490,47
213	MANTENIMIENTO MAQUINARIA, INSTALACIONES Y UTILLAJE	0,00	0,00	0,00	0,00	0,00	39.090,17	2.925,48	0,00	0,00	42.015,65
215	MANTENIMIENTO MOBILIARIO Y ENSERES	0,00	0,00	0,00	0,00	0,00	0,00	4.805,80	0,00	0,00	4.805,80
216	MANTENIMIENTO EQUIPOS PARA PROCESOS DE INFORMACIÓN	0,00	0,00	0,00	0,00	0,00	0,00	0,00	0,00	0,00	0,00
21	TOTAL ARTÍCULO	0,00	0,00	0,00	0,00	0,00	39.090,17	7.731,28	0,00	0,00	46.821,45
22000	MATERIAL ORDINARIO NO INVENTARIABLE	0,00	0,00	0,00	0,00	0,00	56.787,29	0,00	0,00	0,00	56.787,29
22001	PRENSA, REVISTAS, LIBROS Y OTRAS PUBLICACIONES	0,00	0,00	0,00	0,00	0,00	140.375,73	5.195,00	0,00	0,00	145.570,73
22002	MATERIAL INFORMÁTICO NO INVENTARIABLE	0,00	0,00	0,00	0,00	0,00	29.511,38	0,00	0,00	0,00	29.511,38
22117	MATERIAL DE LABORATORIO	0,00	0,00	0,00	0,00	0,00	0,00	0,00	0,00	0,00	0,00
22199	OTROS SUMINISTROS	0,00	0,00	0,00	0,00	0,00	31.018,23	0,00	0,00	0,00	31.018,23
22200	COMUNICACIONES TELEFÓNICAS	0,00	0,00	0,00	0,00	0,00	0,00	0,00	0,00	0,00	0,00
223	TRANSPORTES	0,00	0,00	0,00	0,00	0,00	117.000,39	0,00	0,00	0,00	117.000,39
22601	ATENCIÓNES PROTOCOLARIAS Y REPRESENTATIVAS	0,00	0,00	0,00	0,00	0,00	0,00	0,00	0,00	0,00	0,00
22602	PUBLICIDAD Y PROMOCIÓN	0,00	0,00	0,00	0,00	0,00	118.071,91	0,00	0,00	0,00	118.071,91
22606	REUNIONES Y CONFERENCIAS	0,00	0,00	0,00	0,00	0,00	168.635,28	0,00	0,00	0,00	168.635,28
22699	OTROS GASTOS	0,00	0,00	0,00	0,00	0,00	0,00	0,00	0,00	0,00	0,00
22706	ESTUDIOS Y TRABAJOS TÉCNICOS	0,00	0,00	0,00	0,00	0,00	138.934,13	0,00	0,00	0,00	138.934,13
22	TOTAL ARTÍCULO	0,00	0,00	0,00	0,00	0,00	800.334,34	5.195,00	0,00	0,00	805.529,34
230	DIETAS	0,00	0,00	0,00	0,00	0,00	0,00	0,00	0,00	0,00	0,00
231	LOCOMOCIÓN	0,00	0,00	0,00	0,00	0,00	0,00	0,00	0,00	0,00	0,00
23	TOTAL ARTÍCULO	0,00	0,00	0,00	0,00	0,00	0,00	0,00	0,00	0,00	0,00
240	GASTOS DE EDICIÓN Y DISTRIBUCIÓN	0,00	0,00	0,00	0,00	0,00	28.172,77	4.348,67	0,00	0,00	32.521,44
24	TOTAL ARTÍCULO	0,00	0,00	0,00	0,00	0,00	28.172,77	4.348,67	0,00	0,00	32.521,44
2	TOTAL CAPÍTULO	0,00	0,00	0,00	0,00	0,00	902.087,75	17.274,95	0,00	0,00	919.362,70
48005	BECAS PARA FOMENTAR LA MOVILIDAD E INTERCAMBIO DE ESTUDIANTE	0,00	0,00	0,00	0,00	0,00	29.024,14	0,00	0,00	0,00	29.024,14
48	TOTAL ARTÍCULO	0,00	0,00	0,00	0,00	0,00	29.024,14	0,00	0,00	0,00	29.024,14
4	TOTAL CAPÍTULO	0,00	0,00	0,00	0,00	0,00	29.024,14	0,00	0,00	0,00	29.024,14
623	MAQUINARIA, INSTALACIONES Y UTILLAJE	0,00	0,00	0,00	0,00	0,00	0,00	499.900,00	0,00	0,00	499.900,00



Universidad de Valladolid

MODIFICACIONES DE CRÉDITO

Universidad de Valladolid

EJERCICIO 2018

FECHA

31/12/2018

CLASIFICACIÓN ORGÁNICA

18

UNIVERSIDAD DE VALLADOLID

CLASIFICACIÓN FUNCIONAL POR PROGRAMAS

541A

INVESTIGACIÓN CIENTÍFICA

CLASIFICACIÓN ECONÓMICA	EXPLICACIÓN	CRÉDITOS EXTRAORDINARIOS	SUPLEMENTOS DE CRÉDITO	AMPLIACIONES DE CRÉDITO	TRANSFERENCIAS DE CRÉDITO		INCORPORACIONES REMANENTES DE CRÉDITO	CRÉDITOS GENERADOS POR INGRESOS	BAJAS POR ANULACIÓN Y RECTIFICACIÓN	OTRAS MODIFICACIONES	TOTAL MODIFICACIONES
					POSITIVAS	NEGATIVAS					
624	FONDOS BIBLIOGRÁFICOS	0,00	0,00	0,00	0,00	0,00	0,00	0,00	0,00	0,00	0,00
626	MOBILIARIO	0,00	0,00	0,00	0,00	0,00	373.296,27	0,00	0,00	0,00	373.296,27
627	EQUIPAMIENTO PROCESOS DE INFORMACIÓN	0,00	0,00	0,00	0,00	0,00	41.142,50	3.950,00	0,00	0,00	45.092,50
62	TOTAL ARTÍCULO	0,00	0,00	0,00	0,00	0,00	414.438,77	503.850,00	0,00	0,00	918.288,77
6910	INVESTIGACIÓN PROPIA	0,00	0,00	0,00	0,00	0,00	0,00	0,00	0,00	0,00	0,00
6920	PROYECTOS DE INVESTIGACIÓN	0,00	0,00	0,00	0,00	0,00	6.722.337,22	1.363.146,24	0,00	0,00	8.085.483,46
69211	DOTACIÓN ADICIONAL	0,00	0,00	0,00	0,00	0,00	63.942,43	0,00	0,00	0,00	63.942,43
692	PROYECTOS DE INVESTIGACIÓN	0,00	0,00	0,00	0,00	0,00	0,00	21.661,43	0,00	0,00	21.661,43
6930	INVESTIGACIÓN A TRAVÉS DE CONVENIOS Y CONTRATOS	0,00	0,00	0,00	0,00	0,00	3.270.108,67	40.115,84	0,00	0,00	3.310.224,51
693	INVESTIGACIÓN A TRAVÉS DE CONVENIOS Y CONTRATOS	0,00	0,00	0,00	0,00	0,00	0,00	0,00	0,00	0,00	0,00
69	TOTAL ARTÍCULO	0,00	0,00	0,00	0,00	0,00	10.056.388,32	1.424.923,51	0,00	0,00	11.481.311,83
6	TOTAL CAPÍTULO	0,00	0,00	0,00	0,00	0,00	10.470.827,09	1.928.773,51	0,00	0,00	12.399.600,60
91102	ANTICIPOS REEMBOLSABLES MINECO	0,00	0,00	0,00	0,00	0,00	0,00	0,00	0,00	0,00	0,00
91	TOTAL ARTÍCULO	0,00	0,00	0,00	0,00	0,00	0,00	0,00	0,00	0,00	0,00
9	TOTAL CAPÍTULO	0,00	0,00	0,00	0,00	0,00	0,00	0,00	0,00	0,00	0,00
TOTAL	ECONÓMICA	0,00	0,00	0,00	0,00	0,00	11.401.938,98	1.946.048,46	0,00	0,00	13.347.987,44



Universidad de Valladolid

MODIFICACIONES DE CRÉDITO

Universidad de Valladolid

EJERCICIO 2018

FECHA

31/12/2018

TOTALES POR CAPÍTULOS

CLASIFICACIÓN ECONÓMICA	EXPLICACIÓN	CRÉDITOS EXTRAORDINARIOS	SUPLEMENTOS DE CRÉDITO	AMPLIACIONES DE CRÉDITO	TRANSFERENCIAS DE CRÉDITO		INCORPORACIONES REMANENTES DE CRÉDITO	CRÉDITOS GENERADOS POR INGRESOS	BAJAS POR ANULACIÓN Y RECTIFICACIÓN	OTRAS MODIFICACIONES	TOTAL MODIFICACIONES
					POSITIVAS	NEGATIVAS					
1	GASTOS DE PERSONAL	0	0	0	742.935,61	742.935,61	0	0,00	0	0	0,00
2	GASTOS CORRIENTES EN BIENES Y SERVICIOS	0	0	0	0,00	0,00	3.507.753,46	389.759,92	0	0,00	3.897.513,38
3	GASTOS FINANCIEROS	0	0	0	0,00	0,00	0,00	0,00	0	0,00	0,00
4	TRANSFERENCIAS CORRIENTES	0	0	0	0,00	0,00	1.360.384,83	939.299,52	0	0,00	2.299.684,35
6	INVERSIONES REALES	0	0	0	0,00	0,00	20.658.030,33	2.007.257,66	0	0,00	22.665.287,99
9	PASIVOS FINANCIEROS	0	0	0	0,00	0,00	0	0	0	0,00	0,00
TOTAL		0,00	0,00	0,00	742.935,61	742.935,61	25.526.168,62	3.336.317,10	0,00	0,00	28.862.485,72

TOTALES POR PROGRAMAS

CLASIFICACIÓN ECONÓMICA	EXPLICACIÓN	CRÉDITOS EXTRAORDINARIOS	SUPLEMENTOS DE CRÉDITO	AMPLIACIONES DE CRÉDITO	TRANSFERENCIAS DE CRÉDITO		INCORPORACIONES REMANENTES DE CRÉDITO	CRÉDITOS GENERADOS POR INGRESOS	BAJAS POR ANULACIÓN Y RECTIFICACIÓN	OTRAS MODIFICACIONES	TOTAL MODIFICACIONES
					POSITIVAS	NEGATIVAS					
422B	ENSEÑANZAS UNIVERSITARIAS	0,00	0,00	0,00	742.381,85	742.381,85	13.336.680,21	1.239.086,90	0,00	0,00	14.575.767,11
423A	OTRAS ACTIVIDADES Y SERVICIOS UNIVERSITARIOS	0,00	0,00	0,00	553,76	553,76	787.549,43	151.181,74	0,00	0,00	938.731,17
541A	INVESTIGACIÓN CIENTÍFICA	0,00	0,00	0,00	0,00	0,00	11.401.938,98	1.946.048,46	0,00	0,00	13.347.987,44
TOTAL		0,00	0,00	0,00	742.935,61	742.935,61	25.526.168,62	3.336.317,10	0,00	0,00	28.862.485,72

TOTALES POR ORGÁNICAS

CLASIFICACIÓN ECONÓMICA	EXPLICACIÓN	CRÉDITOS EXTRAORDINARIOS	SUPLEMENTOS DE CRÉDITO	AMPLIACIONES DE CRÉDITO	TRANSFERENCIAS DE CRÉDITO		INCORPORACIONES REMANENTES DE CRÉDITO	CRÉDITOS GENERADOS POR INGRESOS	BAJAS POR ANULACIÓN Y RECTIFICACIÓN	OTRAS MODIFICACIONES	TOTAL MODIFICACIONES
					POSITIVAS	NEGATIVAS					
18	UNIVERSIDAD DE VALLADOLID	0,00	0,00	0,00	742.935,61	742.935,61	25.526.168,62	3.336.317,10	0,00	0,00	28.862.485,72



Universidad de Valladolid

MODIFICACIONES DE CRÉDITO

Universidad de Valladolid

EJERCICIO 2018

FECHA

31/12/2018

CLASIFICACIÓN ORGÁNICA

18

UNIVERSIDAD DE VALLADOLID

EXPLICACIÓN	CRÉDITOS EXTRAORDINARIOS	SUPLEMENTOS DE CRÉDITO	AMPLIACIONES DE CRÉDITO	TRANSFERENCIAS DE CRÉDITO		INCORPORACIONES REMANENTES DE CRÉDITO	CRÉDITOS GENERADOS POR INGRESOS	BAJAS POR ANULACIÓN Y RECTIFICACIÓN	OTRAS MODIFICACIONES	TOTAL MODIFICACIONES
				POSITIVAS	NEGATIVAS					
Total Capítulo 1	0,00	0,00	0,00	742.935,61	742.935,61	0,00	0,00	0,00	0,00	0,00
Total Capítulo 2	0,00	0,00	0,00	0,00	0,00	3.507.753,46	389.759,92	0,00	0,00	3.897.513,38
Total Capítulo 3	0,00	0,00	0,00	0,00	0,00	0,00	0,00	0,00	0,00	0,00
Total Capítulo 4	0,00	0,00	0,00	0,00	0,00	1.360.384,83	939.299,52	0,00	0,00	2.299.684,35
TOTAL OPERACIONES CORRIENTES	0,00	0,00	0,00	742.935,61	742.935,61	4.868.138,29	1.329.059,44	0,00	0,00	6.197.197,73
Total Capítulo 6	0,00	0,00	0,00	0,00	0,00	20.658.030,33	2.007.257,66	0,00	0,00	22.665.287,99
Total Capítulo 7	0,00	0,00	0,00	0,00	0,00	0,00	0,00	0,00	0,00	0,00
TOTAL OPERACIONES DE CAPITAL	0,00	0,00	0,00	0,00	0,00	20.658.030,33	2.007.257,66	0,00	0,00	22.665.287,99
TOTAL OPERACIONES NO FINANCIERAS	0,00	0,00	0,00	742.935,61	742.935,61	25.526.168,62	3.336.317,10	0,00	0,00	28.862.485,72
Total Capítulo 8	0,00	0,00	0,00	0,00	0,00	0,00	0,00	0,00	0,00	0,00
Total Capítulo 9	0,00	0,00	0,00	0,00	0,00	0,00	0,00	0,00	0,00	0,00
TOTAL OPERACIONES FINANCIERAS	0,00	0,00	0,00	0,00	0,00	0,00	0,00	0,00	0,00	0,00
TOTAL	0,00	0,00	0,00	742.935,61	742.935,61	25.526.168,62	3.336.317,10	0,00	0,00	28.862.485,72



Universidad de Valladolid

D.4.2) Remanentes de crédito



Universidad de Valladolid
REMANENTES DE CRÉDITO
EJERCICIO 2018 FECHA 31/12/2018

Universidad de Valladolid

Clasificación Orgánica: 18 UNIVERSIDAD DE VALLADOLID
Clasificación Funcional: 422B ENSEÑANZAS UNIVERSITARIAS

CLASIFICACIÓN ECONÓMICA	EXPLICACIÓN	REMANENTES COMPROMETIDOS		REMANENTES NO COMPROMETIDOS	
		INCORPORABLES	NO INCORPORABLES	INCORPORABLES	NO INCORPORABLES
CAPÍTULO 1º	GASTOS DE PERSONAL	0,00	0,00	0,00	1.472.703,89
CAPÍTULO 2º	GASTOS CORRIENTES EN BIENES Y SERVICIOS	239.097,05	0,00	1.684.233,13	3.606.820,86
CAPÍTULO 3º	GASTOS FINANCIEROS	0,00	0,00	0,00	24.005,53
CAPÍTULO 4º	TRANSFERENCIAS CORRIENTES	0,00	0,00	1.472.825,72	879.586,76
CAPÍTULO 6º	INVERSIONES REALES	1.259.136,89	0,00	7.136.645,54	1.639.425,27
CAPÍTULO 8º	ACTIVOS FINANCIEROS	0,00	0,00	0,00	147.436,13
		1.498.233,94	0,00	10.293.704,39	7.769.978,44



Universidad de Valladolid
REMANENTES DE CRÉDITO
EJERCICIO 2018 FECHA 31/12/2018

Universidad de Valladolid

Clasificación Orgánica: 18 UNIVERSIDAD DE VALLADOLID
Clasificación Funcional: 423A OTRAS ACTIVIDADES Y SERVICIOS

CLASIFICACIÓN ECONÓMICA	EXPLICACIÓN	REMANENTES COMPROMETIDOS		REMANENTES NO COMPROMETIDOS	
		INCORPORABLES	NO INCORPORABLES	INCORPORABLES	NO INCORPORABLES
CAPÍTULO 1º	GASTOS DE PERSONAL	0,00	0,00	0,00	17.299,92
CAPÍTULO 2º	GASTOS CORRIENTES EN BIENES Y SERVICIOS	14.262,71	0,00	571.125,20	877.168,42
CAPÍTULO 4º	TRANSFERENCIAS CORRIENTES	0,00	0,00	106.562,22	196.859,70
CAPÍTULO 6º	INVERSIONES REALES	0,00	0,00	205.391,26	267.749,60
		14.262,71	0,00	883.078,68	1.359.077,64



Universidad de Valladolid
REMANENTES DE CRÉDITO
EJERCICIO 2018 FECHA 31/12/2018

Universidad de Valladolid

Clasificación Orgánica: 18 UNIVERSIDAD DE VALLADOLID
Clasificación Funcional: 541A INVESTIGACIÓN CIENTÍFICA

CLASIFICACIÓN ECONÓMICA	EXPLICACIÓN	REMANENTES COMPROMETIDOS		REMANENTES NO COMPROMETIDOS	
		INCORPORABLES	NO INCORPORABLES	INCORPORABLES	NO INCORPORABLES
CAPÍTULO 2º	GASTOS CORRIENTES EN BIENES Y SERVICIOS	0,00	0,00	962.942,28	703.951,36
CAPÍTULO 4º	TRANSFERENCIAS CORRIENTES	0,00	0,00	20.888,19	46.551,70
CAPÍTULO 6º	INVERSIONES REALES	34.664,85	0,00	10.986.858,65	2.890.494,78
CAPÍTULO 9º	PASIVOS FINANCIEROS	0,00	0,00	0,00	80.312,64
		34.664,85	0,00	11.970.689,12	3.721.310,48



Universidad de Valladolid
REMANENTES DE CRÉDITO
EJERCICIO 2018 FECHA 31/12/2018

Universidad de Valladolid

Clasificación Orgánica: 18 UNIVERSIDAD DE VALLADOLID

CLASIFICACIÓN ECONÓMICA	EXPLICACIÓN	REMANENTES COMPROMETIDOS		REMANENTES NO COMPROMETIDOS	
		INCORPORABLES	NO INCORPORABLES	INCORPORABLES	NO INCORPORABLES
CAPÍTULO 1º	GASTOS DE PERSONAL	0,00	0,00	0,00	1.490.003,81
CAPÍTULO 2º	GASTOS CORRIENTES EN BIENES Y SERVICIOS	253.359,76	0,00	3.218.300,61	5.187.940,64
CAPÍTULO 3º	GASTOS FINANCIEROS	0,00	0,00	0,00	24.005,53
CAPÍTULO 4º	TRANSFERENCIAS CORRIENTES	0,00	0,00	1.600.276,13	1.122.998,16
CAPÍTULO 6º	INVERSIONES REALES	1.293.801,74	0,00	18.328.895,45	4.797.669,65
CAPÍTULO 8º	ACTIVOS FINANCIEROS	0,00	0,00	0,00	147.436,13
CAPÍTULO 9º	PASIVOS FINANCIEROS	0,00	0,00	0,00	80.312,64
	TOTAL	1.547.161,50	0,00	23.147.472,19	12.850.366,56



Universidad de Valladolid

D.4.3) Clasificación funcional del gasto



Página 1 de 1

Universidad de Valladolid
ESTADO DE EJECUCIÓN DEL GASTO
CLASIFICACIÓN FUNCIONAL DEL GASTO DEL EJERCICIO 2018

FECHA 31/12/2018

1ª PARTE

Programa	Explicación	Créditos Presupuestarios			Gastos Compromet.	Obligac. Reconoc. Netas	Remanentes de Crédito
		Iniciales	Modificaciones	Definitivos			
422B	ENSEÑANZAS UNIVERSITARIAS	166.546.054,00	14.575.767,11	181.121.821,11	163.058.138,28	161.559.904,34	19.561.916,77
423A	OTRAS ACTIVIDADES Y SERVICIOS UNIVERSITARIOS	7.116.978,00	938.731,17	8.055.709,17	5.813.552,85	5.799.290,14	2.256.419,03
	Total Función 4	173.663.032,00	15.514.498,28	189.177.530,28	168.871.691,13	167.359.194,48	21.818.335,80
541A	INVESTIGACIÓN CIENTÍFICA	22.280.338,00	13.347.987,44	35.628.325,44	19.936.325,84	19.901.660,99	15.726.664,45
	Total Función 5	22.280.338,00	13.347.987,44	35.628.325,44	19.936.325,84	19.901.660,99	15.726.664,45
	TOTAL	195.943.370,00	28.862.485,72	224.805.855,72	188.808.016,97	187.260.855,47	37.545.000,25



Universidad de Valladolid

ESTADO DE EJECUCIÓN DEL GASTO

CLASIFICACIÓN FUNCIONAL DEL GASTO DEL EJERCICIO 2018

FECHA 31/12/2018

2ª PARTE

Programa	Explicación	Obligaciones Recon. Netas Hasta Dic	Obligaciones Recon. Netas Enero	Total de Obligaciones Recon. Netas	Pagos Realizados a 31-Dic. 2018	Pagos realizados enero 2019	Pagos Totales	Obligac. Pdtes. de Pago a 31 de Diciembre	Obligac. Pdtes. de Pago a 31 de Enero	Obligac. Pdtes. de Pago Totales
422B	ENSEÑANZAS UNIVERSITARIAS	161.559.904,34	0,00	161.559.904,34	157.860.052,15	0,00	157.860.052,15	3.699.852,19	0,00	3.699.852,19
423A	OTRAS ACTIVIDADES Y SERVICIOS UNIVERSITARIOS	5.799.290,14	0,00	5.799.290,14	5.267.688,75	0,00	5.267.688,75	531.601,39	0,00	531.601,39
	Total Función 4	167.359.194,48	0,00	167.359.194,48	163.127.740,90	0,00	163.127.740,90	4.231.453,58	0,00	4.231.453,58
541A	INVESTIGACIÓN CIENTÍFICA	19.901.660,99	0,00	19.901.660,99	19.190.434,93	0,00	19.190.434,93	711.226,06	0,00	711.226,06
	Total Función 5	19.901.660,99	0,00	19.901.660,99	19.190.434,93	0,00	19.190.434,93	711.226,06	0,00	711.226,06
TOTAL		187.260.855,47	0,00	187.260.855,47	182.318.175,83	0,00	182.318.175,83	4.942.679,64	0,00	4.942.679,64



Universidad de Valladolid

D.4.4) Ejecución de proyectos de inversión



Universidad de Valladolid

MEMORIA
Ejercicio: 2018

PROYECTOS DE INVERSIÓN
CLASIFICACIÓN FUNCIONAL POR PROGRAMAS

CÓDIGO DE PROYECTO	EXPLICACIÓN	COSTE TOTAL ACTUALIZADO	EJERCICIO		INVER. REALIZADA A 1 DE ENERO	REALIZADA EN EL EJERCICIO	ANUALIDADES PENDIENTES		TIPO DE FINANCIACIÓN
			INICIAL	FINAL			EJERCICIO 2019	SUCESIVOS	
	Programa Operativo de Inversiones en las Universidades de Castilla y León, 2007-2022	32.000.000,00	2007	2022	22.016.106,83	3.914.999,86	2.517.223,00	3.551.670,31	
	Plan de Inversiones 2ª fase Campus de Segovia 2015 - 2017	7.500.000,00	2015	2018	5.325.013,00	2.174.987,00	0,00	0,00	



Universidad de Valladolid

D.4.5) Transferencias y subvenciones concedidas



MEMORIA
EJERCICIO: 2018
SUBVENCIONES CORRIENTES

EJECUCIÓN DEL GASTO

BENEFICIARIOS	CREDITO DEFINITIVO	GASTOS COMPROMETIDOS	OBLIGACIONES RECONOCIDAS	PAGOS REALIZADOS	PENDIENTE DE PAGO A 31 DE DICIEMBRE
BECAS Y AYUDAS A LOS ESTUDIANTES	596.364,26	526.262,01	526.262,01	526.262,01	-
BECAS DE COLABORACIÓN PARA ALUMNOS NO TITULADOS	107.550,00	86.957,92	86.957,92	86.957,92	-
BECAS Y AYUDAS PARA LA INSERCIÓN EN LA VIDA LABORAL	287.957,95	194.760,87	194.760,87	194.760,87	-
BECAS PARA FOMENTAR LA MOVILIDAD E INTERCAMBIO DE ESTUDIANTE	4.711.290,29	2.784.207,71	2.784.207,71	2.781.053,38	3.154,33
CUOTAS SOCIALES	32.590,00	27.231,04	27.231,04	25.093,72	2.137,32
AYUDAS PARA FOMENTAR LA MOVILIDAD DEL PROFESORADO	210.000,00	170.629,69	170.629,69	167.589,69	3.040,00
OTRAS BECAS Y AYUDAS	1.583.790,85	1.036.420,34	1.036.420,34	1.033.420,34	3.000,00
OBLIGACIONES DE CONVENIOS CON UNIVERSIDADES EXTRANJERAS	70.000,00	49.799,48	49.799,48	49.315,19	484,29
Total.....	7.599.543,35	4.876.269,06	4.876.269,06	4.864.453,12	11.815,94



Universidad de Valladolid

MEMORIA
EJERCICIO: 2018
TRANSFERENCIAS CORRIENTES

EJECUCIÓN DEL GASTO

BENEFICIARIOS	CREDITO DEFINITIVO	GASTOS COMPROMETIDOS	OBLIGACIONES RECONOCIDAS	PAGOS REALIZADOS	PENDIENTE DE PAGO A 31 DE DICIEMBRE
BECAS PROYECTOS DE INVESTIGACIÓN	44.661,31	44.661,31	44.661,31	44.661,31	-
BECAS INVEST. A TRAVÉS DE CONVENIOS Y CONTRATOS	25.869,43	25.869,43	25.869,43	25.869,43	-
Total.....	70.530,74	70.530,74	70.530,74	70.530,74	0,00



Universidad de Valladolid

D.4.6) Acreedores por operaciones pendientes de aplicar a presupuesto



UNIVERSIDAD DE VALLADOLID

Universidad de Valladolid

ACREEDORES POR OPERACIONES PENDIENTES DE APLICAR A PRESUPUESTO Ejercicio: 2018

APLICACIÓN PRESUPUESTARIA	EXPLICACIÓN	IMPORTE	OBSERVACIONES
	Sin operaciones registradas		



Universidad de Valladolid

D.4.7) Anticipos de tesorería



UNIVERSIDAD DE VALLADOLID

ANTICIPOS DE TESORERÍA
Ejercicio: 2018

Universidad de Valladolid

CLASIFICACIÓN ECONÓMICA	EXPLICACIÓN	ANTICIPOS CONCEDIDOS	GASTOS AUTORIZADOS	GASTOS COMPROMETIDOS	OBLIGACIONES RECONOCIDAS	PAGOS REALIZADOS
	Sin operaciones registradas					



Universidad de Valladolid

D.4.8) Obligaciones de presupuestos cerrados



Universidad de Valladolid

ESTADO DE EJECUCIÓN DEL GASTO

OBLIGACIONES DEL PRESUPUESTO DE CERRADOS DEL EJERCICIO 2018

FECHA 31/12/2018

EJERCICIO: 2017

Clasificación Orgánica: 18 UNIVERSIDAD DE VALLADOLID
 Clasificación Funcional: 422B ENSEÑANZAS UNIVERSITARIAS

Clasificación Económica	Explicación	Obligaciones Pendtes. de Pago a 1 de Enero	Rectificaciones de saldo entrante y anulaciones	Total Obligaciones	Pagos Realizados	Obligaciones Pendtes. de Pago a 31 de Diciembre
170	CUÓTAS SOCIALES	1.279.601,11	0,00	1.279.601,11	1.279.601,11	0,00
	Subtotal Artículo 17	1.279.601,11	0,00	1.279.601,11	1.279.601,11	0,00
18000	FORMACIÓN Y PERFECCIONAMIENTO DEL PERSONAL	12.000,29	0,00	12.000,29	12.000,29	0,00
	Subtotal Artículo 18	12.000,29	0,00	12.000,29	12.000,29	0,00
	Subtotal Capítulo 1	1.291.601,40	0,00	1.291.601,40	1.291.601,40	0,00
204	ARRENDAMIENTOS MATERIAL DE TRANSPORTE	195,00	0,00	195,00	195,00	0,00
206	ARRENDAMIENTOS EQUIPOS PARA PROCESOS DE INFORMACIÓN	19.197,31	0,00	19.197,31	19.197,31	0,00
203	ARRENDAMIENTOS MAQUINARIA, INSTALACIONES Y UTILLAJE	2.764,22	0,00	2.764,22	2.764,22	0,00
202	ARRENDAMIENTOS EDIFICIOS Y OTRAS CONSTRUCCIONES	348,92	0,00	348,92	348,92	0,00
205	ARRENDAMIENTOS MOBILIARIO Y ENSERES	1.557,32	0,00	1.557,32	1.557,32	0,00
	Subtotal Artículo 20	24.062,77	0,00	24.062,77	24.062,77	0,00
215	MAINTENIMIENTO MOBILIARIO Y ENSERES	1.405,31	0,00	1.405,31	1.405,31	0,00
216	MAINTENIMIENTO EQUIPOS PARA PROCESOS DE INFORMACIÓN	59.381,56	0,00	59.381,56	59.381,56	0,00
212	MAINTENIMIENTO EDIFICIOS Y OTRAS CONSTRUCCIONES	141.379,23	0,00	141.379,23	141.379,23	0,00
214	MAINTENIMIENTO ELEMENTOS DE TRANSPORTE	1.785,80	0,00	1.785,80	1.785,80	0,00
213	MAINTENIMIENTO MAQUINARIA, INSTALACIONES Y UTILLAJE	178.733,83	0,00	178.733,83	178.733,83	0,00
210	MAINTENIMIENTO INFRAESTRUCTURA Y BIENES NATURALES	13.063,06	0,00	13.063,06	13.063,06	0,00
	Subtotal Artículo 21	395.748,79	0,00	395.748,79	395.748,79	0,00
22706	ESTUDIOS Y TRABAJOS TÉCNICOS	28.229,34	0,00	28.229,34	28.229,34	0,00
22699	OTROS GASTOS	866,00	0,00	866,00	866,00	0,00



Universidad de Valladolid

ESTADO DE EJECUCIÓN DEL GASTO

OBLIGACIONES DEL PRESUPUESTO DE CERRADOS DEL EJERCICIO 2018

FECHA 31/12/2018

Clasificación Económica	Explicación	Obligaciones Pendtes. de Pago a 1 de Enero	Rectificaciones de saldo entrante y anulaciones	Total Obligaciones	Pagos Realizados	Obligaciones Pendtes. de Pago a 31 de Diciembre
22701	SEGURIDAD	30.282,64	0,00	30.282,64	30.282,64	0,00
22117	MATERIAL DE LABORATORIO	11.726,83	0,00	11.726,83	11.726,83	0,00
22201	COMUNICACIONES POSTALES Y TELEGRÁFICAS. CORREO Y MENSAJERÍA	20.352,68	0,00	20.352,68	20.352,68	0,00
22602	PUBLICIDAD Y PROMOCIÓN	7.480,90	0,00	7.480,90	7.480,90	0,00
22606	REUNIONES Y CONFERENCIAS	11.917,62	0,00	11.917,62	11.917,62	0,00
22000	MATERIAL ORDINARIO NO INVENTARIABLE	39.561,86	0,00	39.561,86	39.561,86	0,00
22104	VESTUARIO	185,37	0,00	185,37	185,37	0,00
22199	OTROS SUMINISTROS	16.510,87	0,00	16.510,87	16.510,87	0,00
22103	COMBUSTIBLES	351.972,78	0,00	351.972,78	351.972,78	0,00
22799	OTROS	2.149,34	0,00	2.149,34	2.149,34	0,00
22002	MATERIAL INFORMÁTICO NO INVENTARIABLE	13.284,91	0,00	13.284,91	13.284,91	0,00
22102	GAŚ	51.145,64	0,00	51.145,64	51.145,64	0,00
223	TRANSPORTES	26.745,36	0,00	26.745,36	26.745,36	0,00
22609	ACTIVIDADES CULTURALES Y DEPORTIVAS	1.532,35	0,00	1.532,35	1.532,35	0,00
22108	MATERIAL DEPORTIVO	8,35	0,00	8,35	8,35	0,00
22601	ATENCIONES PROTOCOLARIAS Y REPRESENTATIVAS	17.117,50	0,00	17.117,50	17.117,50	0,00
22200	COMUNICACIONES TELEFÓNICAS	9.461,73	0,00	9.461,73	9.461,73	0,00
22001	PRENSA, REVISTAS, LIBROS Y OTRAS PUBLICACIONES	10.067,20	0,00	10.067,20	10.067,20	0,00
22700	LIMPIEZA Y ASEO	3.004,06	0,00	3.004,06	3.004,06	0,00
22100	ENERGÍA ELÉCTRICA	357.475,72	0,00	357.475,72	357.475,72	0,00
225	TRIBUTOS	144,61	0,00	144,61	144,61	0,00
22101	AGUA	73.613,01	0,00	73.613,01	73.613,01	0,00
	Subtotal Artículo 22	1.084.836,67	0,00	1.084.836,67	1.084.836,67	0,00
231	LOCOMOCIÓN	10.757,64	0,00	10.757,64	10.757,64	0,00
230	DIÉTAS	7.110,42	0,00	7.110,42	7.110,42	0,00
	Subtotal Artículo 23	17.868,06	0,00	17.868,06	17.868,06	0,00
240	GAĖTOS DE EDICIÓN Y DISTRIBUCIÓN	1.000,00	0,00	1.000,00	1.000,00	0,00
	Subtotal Artículo 24	1.000,00	0,00	1.000,00	1.000,00	0,00
	Subtotal Capítulo 2	1.523.516,29	0,00	1.523.516,29	1.523.516,29	0,00



Universidad de Valladolid

ESTADO DE EJECUCIÓN DEL GASTO

OBLIGACIONES DEL PRESUPUESTO DE CERRADOS DEL EJERCICIO 2018

FECHA 31/12/2018

Clasificación Económica	Explicación	Obligaciones Pendtes. de Pago a 1 de Enero	Rectificaciones de saldo entrante y anulaciones	Total Obligaciones	Pagos Realizados	Obligaciones Pendtes. de Pago a 31 de Diciembre
48006	CUOTAS SOCIALES	152,24	0,00	152,24	152,24	0,00
	Subtotal Artículo 48	152,24	0,00	152,24	152,24	0,00
	Subtotal Capítulo 4	152,24	0,00	152,24	152,24	0,00
621	EDIFICIOS Y CONSTRUCCIONES	332.379,30	0,00	332.379,30	332.379,30	0,00
623	MAQUINARIA, INSTALACIONES Y UTILLAJE	49.529,42	0,00	49.529,42	49.529,42	0,00
626	MOBILIARIO	85.920,87	0,00	85.920,87	85.920,87	0,00
627	EQUÍPAMIENTO PROCESOS DE INFORMACIÓN	112.611,41	0,00	112.611,41	112.611,41	0,00
	Subtotal Artículo 62	580.441,00	0,00	580.441,00	580.441,00	0,00
	Subtotal Capítulo 6	580.441,00	0,00	580.441,00	580.441,00	0,00
TOTAL		3.395.710,93	0,00	3.395.710,93	3.395.710,93	0,00



Universidad de Valladolid

ESTADO DE EJECUCIÓN DEL GASTO

OBLIGACIONES DEL PRESUPUESTO DE CERRADOS DEL EJERCICIO 2018

FECHA 31/12/2018

EJERCICIO: 2017

Clasificación Orgánica: 18 UNIVERSIDAD DE VALLADOLID
 Clasificación Funcional: 423A OTRAS ACTIVIDADES Y SERVICIOS UNIVERSITARIOS

Clasificación Económica	Explicación	Obligaciones Pendtes. de Pago a 1 de Enero	Rectificaciones de saldo entrante y anulaciones	Total Obligaciones	Pagos Realizados	Obligaciones Pendtes. de Pago a 31 de Diciembre
170	CUÓTAS SOCIALES	3.229,50	0,00	3.229,50	3.229,50	0,00
	Subtotal Artículo 17	3.229,50	0,00	3.229,50	3.229,50	0,00
	Subtotal Capítulo 1	3.229,50	0,00	3.229,50	3.229,50	0,00
209	CÁNONES	411,40	0,00	411,40	411,40	0,00
203	ARRENDAMIENTOS MAQUINARIA, INSTALACIONES Y UTILLAJE	279,57	0,00	279,57	279,57	0,00
204	ARRENDAMIENTOS MATERIAL DE TRANSPORTE	75,00	0,00	75,00	75,00	0,00
206	ARRENDAMIENTOS EQUIPOS PARA PROCESOS DE INFORMACIÓN	535,99	0,00	535,99	535,99	0,00
	Subtotal Artículo 20	1.301,96	0,00	1.301,96	1.301,96	0,00
216	MAINTENIMIENTO EQUIPOS PARA PROCESOS DE INFORMACIÓN	1.816,57	0,00	1.816,57	1.816,57	0,00
215	MAINTENIMIENTO MOBILIARIO Y ENSERES	4.916,89	0,00	4.916,89	4.916,89	0,00
212	MAINTENIMIENTO EDIFICIOS Y OTRAS CONSTRUCCIONES	15.879,84	0,00	15.879,84	15.879,84	0,00
213	MAINTENIMIENTO MAQUINARIA, INSTALACIONES Y UTILLAJE	15.655,68	0,00	15.655,68	15.655,68	0,00
	Subtotal Artículo 21	38.268,98	0,00	38.268,98	38.268,98	0,00
22799	OTROS	600,00	0,00	600,00	600,00	0,00
22105	PRÓDUCTOS ALIMENTICIOS	148,61	0,00	148,61	148,61	0,00
22199	OTROS SUMINISTROS	5.354,30	0,00	5.354,30	5.354,30	0,00
22101	AGÜA	17.947,99	0,00	17.947,99	17.947,99	0,00
22002	MATERIAL INFORMÁTICO NO INVENTARIABLE	506,58	0,00	506,58	506,58	0,00
22102	GAS	7.054,36	0,00	7.054,36	7.054,36	0,00
22103	COMBUSTIBLES	45.073,63	0,00	45.073,63	45.073,63	0,00
22701	SEGURIDAD	8.151,41	0,00	8.151,41	8.151,41	0,00
22601	ATENCIONES PROTOCOLARIAS Y REPRESENTATIVAS	9.200,89	0,00	9.200,89	9.200,89	0,00



Universidad de Valladolid

ESTADO DE EJECUCIÓN DEL GASTO

OBLIGACIONES DEL PRESUPUESTO DE CERRADOS DEL EJERCICIO 2018

FECHA 31/12/2018

Clasificación Económica	Explicación	Obligaciones Pendtes. de Pago a 1 de Enero	Rectificaciones de saldo entrante y anulaciones	Total Obligaciones	Pagos Realizados	Obligaciones Pendtes. de Pago a 31 de Diciembre
22117	MATERIAL DE LABORATORIO	394,00	0,00	394,00	394,00	0,00
22100	ENERGÍA ELÉCTRICA	36.242,82	0,00	36.242,82	36.242,82	0,00
22000	MATERIAL ORDINARIO NO INVENTARIABLE	9.101,58	0,00	9.101,58	9.101,58	0,00
22706	ESTUDIOS Y TRABAJOS TÉCNICOS	85.763,44	0,00	85.763,44	85.763,44	0,00
22699	OTROS GASTOS	1.801,58	0,00	1.801,58	1.801,58	0,00
22708	SERVICIOS DE COMEDOR Y CAFETERÍA	22.322,09	0,00	22.322,09	22.322,09	0,00
22200	COMUNICACIONES TELEFÓNICAS	760,70	0,00	760,70	760,70	0,00
22609	ACTIVIDADES CULTURALES Y DEPORTIVAS	39.719,29	0,00	39.719,29	39.719,29	0,00
223	TRANSPORTES	1.805,05	0,00	1.805,05	1.805,05	0,00
22606	REUNIONES Y CONFERENCIAS	9.696,53	0,00	9.696,53	9.696,53	0,00
22602	PUBLICIDAD Y PROMOCIÓN	38.266,86	0,00	38.266,86	38.266,86	0,00
22700	LIMPIEZA Y ASEO	4.736,56	0,00	4.736,56	4.736,56	0,00
22108	MATERIAL DEPORTIVO	2.161,36	0,00	2.161,36	2.161,36	0,00
22001	PRENSA, REVISTAS, LIBROS Y OTRAS PUBLICACIONES	11.739,26	0,00	11.739,26	11.739,26	0,00
	Subtotal Artículo 22	358.548,89	0,00	358.548,89	358.548,89	0,00
230	DIETAS	660,47	0,00	660,47	660,47	0,00
231	LOCOMOCIÓN	6.157,53	0,00	6.157,53	6.157,53	0,00
	Subtotal Artículo 23	6.818,00	0,00	6.818,00	6.818,00	0,00
240	GASTOS DE EDICIÓN Y DISTRIBUCIÓN	2.271,00	0,00	2.271,00	2.271,00	0,00
	Subtotal Artículo 24	2.271,00	0,00	2.271,00	2.271,00	0,00
	Subtotal Capítulo 2	407.208,83	0,00	407.208,83	407.208,83	0,00
48009	OTRAS BECAS Y AYUDAS	560,00	0,00	560,00	560,00	0,00
48006	CUOTAS SOCIALES	2.207,48	0,00	2.207,48	2.207,48	0,00
	Subtotal Artículo 48	2.767,48	0,00	2.767,48	2.767,48	0,00
493	OBLIGACIONES DE CONVENIOS CON UNIVERSIDADES EXTRANJERAS	295,50	0,00	295,50	295,50	0,00
	Subtotal Artículo 49	295,50	0,00	295,50	295,50	0,00
	Subtotal Capítulo 4	3.062,98	0,00	3.062,98	3.062,98	0,00
627	EQUIPAMIENTO PROCESOS DE INFORMACIÓN	10.426,46	0,00	10.426,46	10.426,46	0,00
623	MAQUINARIA, INSTALACIONES Y UTILLAJE	4.624,13	0,00	4.624,13	4.624,13	0,00



Universidad de Valladolid

ESTADO DE EJECUCIÓN DEL GASTO

OBLIGACIONES DEL PRESUPUESTO DE CERRADOS DEL EJERCICIO 2018

FECHA 31/12/2018

Clasificación Económica	Explicación	Obligaciones Pendtes. de Pago a 1 de Enero	Rectificaciones de saldo entrante y anulaciones	Total Obligaciones	Pagos Realizados	Obligaciones Pendtes. de Pago a 31 de Diciembre
626	MOBILIARIO	21.242,14	0,00	21.242,14	21.242,14	0,00
628	ELÉMENTOS DE TRANSPORTE	380,16	0,00	380,16	380,16	0,00
621	EDIFICIOS Y CONSTRUCCIONES	29.296,79	0,00	29.296,79	29.296,79	0,00
	Subtotal Artículo 62	65.969,68	0,00	65.969,68	65.969,68	0,00
	Subtotal Capítulo 6	65.969,68	0,00	65.969,68	65.969,68	0,00
TOTAL		479.470,99	0,00	479.470,99	479.470,99	0,00



Universidad de Valladolid

ESTADO DE EJECUCIÓN DEL GASTO

OBLIGACIONES DEL PRESUPUESTO DE CERRADOS DEL EJERCICIO 2018

FECHA 31/12/2018

EJERCICIO: 2017

Clasificación Orgánica: 18 UNIVERSIDAD DE VALLADOLID
 Clasificación Funcional: 541A INVESTIGACIÓN CIENTÍFICA

Clasificación Económica	Explicación	Obligaciones Pendtes. de Pago a 1 de Enero	Rectificaciones de saldo entrante y anulaciones	Total Obligaciones	Pagos Realizados	Obligaciones Pendtes. de Pago a 31 de Diciembre
203	ARRENDAMIENTOS MAQUINARIA, INSTALACIONES Y UTILLAJE	254,36	0,00	254,36	254,36	0,00
	Subtotal Artículo 20	254,36	0,00	254,36	254,36	0,00
215	MAINTENIMIENTO MOBILIARIO Y ENSERES	1.250,00	0,00	1.250,00	1.250,00	0,00
213	MAINTENIMIENTO MAQUINARIA, INSTALACIONES Y UTILLAJE	10.639,76	0,00	10.639,76	10.639,76	0,00
	Subtotal Artículo 21	11.889,76	0,00	11.889,76	11.889,76	0,00
22602	PUBLICIDAD Y PROMOCIÓN	1.561,49	0,00	1.561,49	1.561,49	0,00
22105	PRÓDUCTOS ALIMENTICIOS	25,00	0,00	25,00	25,00	0,00
22609	ACTIVIDADES CULTURALES Y DEPORTIVAS	436,74	0,00	436,74	436,74	0,00
22201	COMUNICACIONES POSTALES Y TELEGRÁFICAS. CORREO Y MENSAJERÍA	285,87	0,00	285,87	285,87	0,00
22199	OTROS SUMINISTROS	1.318,21	0,00	1.318,21	1.318,21	0,00
22699	OTROS GASTOS	1.169,46	0,00	1.169,46	1.169,46	0,00
22706	ESTUDIOS Y TRABAJOS TÉCNICOS	3.382,27	0,00	3.382,27	3.382,27	0,00
223	TRANSPORTES	797,88	0,00	797,88	797,88	0,00
22002	MATERIAL INFORMÁTICO NO INVENTARIABLE	1.309,60	0,00	1.309,60	1.309,60	0,00
22117	MATERIAL DE LABORATORIO	3.150,42	0,00	3.150,42	3.150,42	0,00
22606	REUNIONES Y CONFERENCIAS	7.323,67	0,00	7.323,67	7.323,67	0,00
22601	ATENCIÓNES PROTOCOLARIAS Y REPRESENTATIVAS	2.811,39	0,00	2.811,39	2.811,39	0,00
225	TRIBUTOS	2.633,99	0,00	2.633,99	2.633,99	0,00
22106	PRÓDUCTOS FARMACÉUTICOS Y MATERIAL SANITARIO	653,97	0,00	653,97	653,97	0,00
22001	PRÉNSA, REVISTAS, LIBROS Y OTRAS PUBLICACIONES	103.069,84	0,00	103.069,84	103.069,84	0,00
22200	COMUNICACIONES TELEFÓNICAS	402,44	0,00	402,44	402,44	0,00



Universidad de Valladolid

ESTADO DE EJECUCIÓN DEL GASTO

OBLIGACIONES DEL PRESUPUESTO DE CERRADOS DEL EJERCICIO 2018

FECHA 31/12/2018

Clasificación Económica	Explicación	Obligaciones Pendtes. de Pago a 1 de Enero	Rectificaciones de saldo entrante y anulaciones	Total Obligaciones	Pagos Realizados	Obligaciones Pendtes. de Pago a 31 de Diciembre
22000	MATERIAL ORDINARIO NO INVENTARIABLE	4.277,25	0,00	4.277,25	4.277,25	0,00
	Subtotal Artículo 22	134.609,49	0,00	134.609,49	134.609,49	0,00
230	DIETAS	2.857,60	0,00	2.857,60	2.857,60	0,00
231	LOCOMOCIÓN	7.287,02	0,00	7.287,02	7.287,02	0,00
	Subtotal Artículo 23	10.144,62	0,00	10.144,62	10.144,62	0,00
240	GASTOS DE EDICIÓN Y DISTRIBUCIÓN	7.186,92	0,00	7.186,92	7.186,92	0,00
	Subtotal Artículo 24	7.186,92	0,00	7.186,92	7.186,92	0,00
	Subtotal Capítulo 2	164.085,15	0,00	164.085,15	164.085,15	0,00
48005	BECAS PARA FOMENTAR LA MOVILIDAD E INTERCAMBIO DE ESTUDIANTE	340,26	0,00	340,26	340,26	0,00
	Subtotal Artículo 48	340,26	0,00	340,26	340,26	0,00
	Subtotal Capítulo 4	340,26	0,00	340,26	340,26	0,00
626	MOBILIARIO	6.412,02	0,00	6.412,02	6.412,02	0,00
627	EQUIPAMIENTO PROCESOS DE INFORMACIÓN	13.709,94	0,00	13.709,94	13.709,94	0,00
623	MAQUINARIA, INSTALACIONES Y UTILLAJE	7.858,20	0,00	7.858,20	7.858,20	0,00
	Subtotal Artículo 62	27.980,16	0,00	27.980,16	27.980,16	0,00
69301	MATERIAL FUNGIBLE INVEST. A TRAVÉS DE CONVENIOS Y CONTRATOS	15.751,37	0,00	15.751,37	15.751,37	0,00
69302	MATERIAL INVENTARIABLE INVEST. A TRAVÉS DE CONVENIOS Y CONTR	79.847,14	0,00	79.847,14	79.847,14	0,00
69211	DOTACIÓN ADICIONAL	4.055,90	0,00	4.055,90	4.055,90	0,00
69303	VIAJES Y DIETAS INVEST. A TRAVÉS DE CONVENIOS Y CONTRATOS	4.988,09	0,00	4.988,09	4.988,09	0,00
69201	MATERIAL FUNGIBLE PROYECTOS DE INVESTIGACIÓN	51.403,36	0,00	51.403,36	51.403,36	0,00
69309	OTROS GASTOS INVEST. A TRAVÉS DE CONVENIOS Y CONTRATOS	30.601,88	0,00	30.601,88	30.601,88	0,00
69207	FONDOS BIBLIOGRÁFICOS	2.930,29	0,00	2.930,29	2.930,29	0,00
69206	PROYECTOS DE INVESTIGACIÓN	120.461,45	0,00	120.461,45	120.461,45	0,00
69202	CUÓTAS SOCIALES PROYECTOS DE INVESTIGACIÓN	47.571,02	0,00	47.571,02	47.571,02	0,00
69202	MATERIAL INVENTARIABLE PROYECTOS DE INVESTIGACIÓN	47.571,02	0,00	47.571,02	47.571,02	0,00



Universidad de Valladolid
ESTADO DE EJECUCIÓN DEL GASTO
OBLIGACIONES DEL PRESUPUESTO DE CERRADOS DEL EJERCICIO 2018

FECHA 31/12/2018

Clasificación Económica	Explicación	Obligaciones Pendtes. de Pago a 1 de Enero	Rectificaciones de saldo entrante y anulaciones	Total Obligaciones	Pagos Realizados	Obligaciones Pendtes. de Pago a 31 de Diciembre
69106	CUOTAS SOCIALES INVESTIGACIÓN PROPIA	30.252,58	0,00	30.252,58	30.252,58	0,00
69209	OTROS GASTOS PROYECTOS DE INVESTIGACIÓN	91.966,25	0,00	91.966,25	91.966,25	0,00
69203	VIAJES Y DIETAS PROYECTOS DE INVESTIGACIÓN	54.801,94	0,00	54.801,94	54.801,94	0,00
69306	CUOTAS SOCIALES DE INVEST. A TRAVÉS DE CONVENIOS Y CONTRATOS	7.411,89	0,00	7.411,89	7.411,89	0,00
69307	FOÑDOS BIBLIOGRÁFICOS INVEST. A TRAVÉS DE CONVENIOS Y CONTR.	626,38	0,00	626,38	626,38	0,00
	Subtotal Artículo 69	542.669,54	0,00	542.669,54	542.669,54	0,00
	Subtotal Capítulo 6	570.649,70	0,00	570.649,70	570.649,70	0,00
TOTAL		735.075,11	0,00	735.075,11	735.075,11	0,00



Universidad de Valladolid
ESTADO DE EJECUCIÓN DEL GASTO
OBLIGACIONES DEL PRESUPUESTO DE CERRADOS DEL EJERCICIO 2018
SUBINFORME DE TOTALES POR CAPÍTULOS

FECHA 31/12/2018

EJERCICIO: 2017

Explicación	Obligaciones Pendtes. de Pago a 1 de Enero	Rectificaciones de saldo entrante y anulaciones	Total Obligaciones	Pagos Realizados	Obligaciones Pendtes. de Pago a 31 de Diciembre
Total Capitulo 1	1.294.830,90	0,00	1.294.830,90	1.294.830,90	0,00
Total Capitulo 2	2.094.810,27	0,00	2.094.810,27	2.094.810,27	0,00
Total Capitulo 3	0,00	0,00	0,00	0,00	0,00
Total Capitulo 4	3.555,48	0,00	3.555,48	3.555,48	0,00
TOTAL OPERACIONES CORRIENTES	3.393.196,65	0,00	3.393.196,65	3.393.196,65	0,00
Total Capitulo 6	1.217.060,38	0,00	1.217.060,38	1.217.060,38	0,00
Total Capitulo 7	0,00	0,00	0,00	0,00	0,00
TOTAL OPERACIONES DE CAPITAL	1.217.060,38	0,00	1.217.060,38	1.217.060,38	0,00
TOTAL OPERACIONES NO FINANCIERAS	4.610.257,03	0,00	4.610.257,03	4.610.257,03	0,00
Total Capitulo 8	0,00	0,00	0,00	0,00	0,00
Total Capitulo 9	0,00	0,00	0,00	0,00	0,00
TOTAL OPERACIONES FINANCIERAS	0,00	0,00	0,00	0,00	0,00
TOTAL	4.610.257,03	0,00	4.610.257,03	4.610.257,03	0,00



Universidad de Valladolid
ESTADO DE EJECUCIÓN DEL GASTO
OBLIGACIONES DEL PRESUPUESTO DE CERRADOS DEL EJERCICIO 2018
SUBINFORME DE TOTALES POR PROGRAMAS

FECHA 31/12/2018

EJERCICIO: 2017

Clasificación Funcional	Descripción	Obligaciones Pendtes. de Pago a 1 de Enero	Modificación Saldo Inicial y anulaciones	Total Obligaciones	Prescripciones	Pagos Realizados	Obligaciones Pendtes. de Pago a 31 de Diciembre
422B	ENSEÑANZAS UNIVERSITARIAS	3.395.710,93	0,00	3.395.710,93	0,00	3.395.710,93	0,00
423A	OTRAS ACTIVIDADES Y SERVICIOS UNIVERSITARIOS	479.470,99	0,00	479.470,99	0,00	479.470,99	0,00
541A	INVESTIGACIÓN CIENTÍFICA	735.075,11	0,00	735.075,11	0,00	735.075,11	0,00
TOTAL		4.610.257,03	0,00	4.610.257,03	0,00	4.610.257,03	0,00



Universidad de Valladolid
ESTADO DE EJECUCIÓN DEL GASTO
OBLIGACIONES DEL PRESUPUESTO DE CERRADOS DEL EJERCICIO 2018
SUBINFORME DE TOTALES POR ORGÁNICAS

FECHA 31/12/2018

EJERCICIO: 2017

Clasificación Orgánica	Explicación	Obligaciones Pendtes. de Pago a 1 de Enero	Rectificaciones de saldo entrante y anulaciones	Total Obligaciones	Pagos Realizados	Obligaciones Pendtes. de Pago a 31 de Diciembre
18	UNIVERSIDAD DE VALLADOLID	4.610.257,03	0,00	4.610.257,03	4.610.257,03	0,00
TOTAL		4.610.257,03	0,00	4.610.257,03	4.610.257,03	0,00



Universidad de Valladolid
ESTADO DE EJECUCIÓN DEL GASTO
OBLIGACIONES DEL PRESUPUESTO DE CERRADOS DEL EJERCICIO 2018
SUBINFORME DE TOTALES POR EJERCICIO

FECHA 31/12/2018

Ejercicio	Obligaciones Pendtes. de Pago a 1 de Enero	Rectificaciones de saldo entrante y anulaciones	Total Obligaciones	Pagos Realizados	Obligaciones Pendtes. de Pago a 31 de Diciembre
2017	4.610.257,03	0,00	4.610.257,03	4.610.257,03	0,00
TOTAL	4.610.257,03	0,00	4.610.257,03	4.610.257,03	0,00



Universidad de Valladolid

D.4.9) Compromisos de gastos con cargo a presupuestos de ejercicios posteriores



Universidad de Valladolid
ESTADO DE EJECUCIÓN DEL GASTO
COMPROMISOS DE GASTO CON CARGO A PRESUPUESTOS DE EJERCICIOS POSTERIORES
EJERCICIO 2018

FECHA 31/12/2018

Clasificación Orgánica: **18 UNIVERSIDAD DE VALLADOLID**
Clasificación Funcional: **422B ENSEÑANZAS UNIVERSITARIAS**

Clasificación Económica	Explicación	Compromisos de gastos adquiridos con cargo al Ejercicio del:				
		Año 2019	Año 2020	Año 2021	Año 2022	Años Sucesivos
203	ARRENDAMIENTOS MAQUINARIA, INSTALACIONES Y UTILLAJE	10.591,26	4.852,90	2.248,83	50,22	0,00
205	ARRENDAMIENTOS MOBILIARIO Y ENSERES	14.075,89	14.075,89	9.039,60	0,00	0,00
206	ARRENDAMIENTOS EQUIPOS PARA PROCESOS DE INFORMACIÓN	405.624,72	77.975,96	0,00	0,00	0,00
	Subtotal Artículo 20	430.291,87	96.904,75	11.288,43	50,22	0,00
210	MANTENIMIENTO INFRAESTRUCTURA Y BIENES NATURALES	68.016,35	0,00	0,00	0,00	0,00
212	MANTENIMIENTO EDIFICIOS Y OTRAS CONSTRUCCIONES	1.429,32	0,00	0,00	0,00	0,00
213	MANTENIMIENTO MAQUINARIA, INSTALACIONES Y UTILLAJE	414.674,02	229.466,73	0,00	0,00	0,00
215	MANTENIMIENTO MOBILIARIO Y ENSERES	7.329,15	5.025,16	4.692,22	0,00	0,00
216	MANTENIMIENTO EQUIPOS PARA PROCESOS DE INFORMACIÓN	244.297,60	8.331,16	0,00	0,00	0,00
	Subtotal Artículo 21	735.746,44	242.823,05	4.692,22	0,00	0,00
22000	MATERIAL ORDINARIO NO INVENTARIABLE	198.964,34	198.964,33	0,00	0,00	0,00
22102	GAS	180.493,80	0,00	0,00	0,00	0,00
22200	COMUNICACIONES TELEFÓNICAS	58.351,10	0,00	0,00	0,00	0,00
22201	COMUNICACIONES POSTALES Y TELEGRÁFICAS. CORREO Y MENSAJERÍA	3.191,48	0,00	0,00	0,00	0,00



Universidad de Valladolid

ESTADO DE EJECUCIÓN DEL GASTO

COMPROMISOS DE GASTO CON CARGO A PRESUPUESTOS DE EJERCICIOS POSTERIORES

EJERCICIO 2018

FECHA 31/12/2018

Clasificación Económica	Explicación	Compromisos de gastos adquiridos con cargo al Ejercicio del:				
		Año 2019	Año 2020	Año 2021	Año 2022	Años Sucesivos
22202	COMUNICACIONES	58.140,45	0,00	0,00	0,00	0,00
	INFORMÁTICAS					
224	PRIMAS DE SEGUROS	9.200,00	0,00	0,00	0,00	0,00
22700	LIMPIEZA Y ASEO	3.696.927,78	335.579,86	0,00	0,00	0,00
22701	SEGURIDAD	402.526,84	181.389,63	0,00	0,00	0,00
22706	ESTUDIOS Y TRABAJOS TÉCNICOS	14.877,26	0,00	0,00	0,00	0,00
	Subtotal Artículo 22	4.622.673,05	715.933,82	0,00	0,00	0,00
	Subtotal Capítulo 2	5.788.711,36	1.055.661,62	15.980,65	50,22	0,00
621	EDIFICIOS Y CONSTRUCCIONES	7.879.375,51	3.804.942,62	3.905.569,83	3.092.233,75	0,00
623	MAQUINARIA, INSTALACIONES Y UTILLAJE	75,63	77,44	0,00	0,00	0,00
627	EQUIPAMIENTO PROCESOS DE INFORMACIÓN	41.619,32	0,00	828,46	0,00	0,00
629	OTRO INMOVILIZADO MATERIAL	4.287,96	0,00	0,00	0,00	0,00
	Subtotal Artículo 62	7.925.358,42	3.805.020,06	3.906.398,29	3.092.233,75	0,00
	Subtotal Capítulo 6	7.925.358,42	3.805.020,06	3.906.398,29	3.092.233,75	0,00
	TOTAL	13.714.069,78	4.860.681,68	3.922.378,94	3.092.283,97	0,00



Universidad de Valladolid
ESTADO DE EJECUCIÓN DEL GASTO
COMPROMISOS DE GASTO CON CARGO A PRESUPUESTOS DE EJERCICIOS POSTERIORES
EJERCICIO 2018

FECHA 31/12/2018

Clasificación Orgánica: 18 UNIVERSIDAD DE VALLADOLID
Clasificación Funcional: 423A OTRAS ACTIVIDADES Y SERVICIOS UNIVERSITARIOS

Clasificación Económica	Explicación	Compromisos de gastos adquiridos con cargo al Ejercicio del:				
		Año 2019	Año 2020	Año 2021	Año 2022	Años Sucesivos
203	ARRENDAMIENTOS MAQUINARIA, INSTALACIONES Y UTILLAJE	2.946,48	1.582,68	1.504,94	54,15	0,00
	Subtotal Artículo 20	2.946,48	1.582,68	1.504,94	54,15	0,00
213	MANTENIMIENTO MAQUINARIA, INSTALACIONES Y UTILLAJE	36.219,69	21.033,86	0,00	0,00	0,00
216	MANTENIMIENTO EQUIPOS PARA PROCESOS DE INFORMACIÓN	7.266,29	0,00	0,00	0,00	0,00
	Subtotal Artículo 21	43.485,98	21.033,86	0,00	0,00	0,00
22102	GAS	37.314,16	0,00	0,00	0,00	0,00
22700	LIMPIEZA Y ASEO	326.766,05	27.230,50	0,00	0,00	0,00
22701	SEGURIDAD	38.629,98	0,00	0,00	0,00	0,00
22706	ESTUDIOS Y TRABAJOS TÉCNICOS	68.676,95	15.609,00	0,00	0,00	0,00
22708	SERVICIOS DE COMEDOR Y CAFETERÍA	351.806,27	0,00	0,00	0,00	0,00
	Subtotal Artículo 22	823.193,41	42.839,50	0,00	0,00	0,00
	Subtotal Capítulo 2	869.625,87	65.456,04	1.504,94	54,15	0,00
621	EDIFICIOS Y CONSTRUCCIONES	32.695,50	0,00	0,00	0,00	0,00
623	MAQUINARIA, INSTALACIONES Y UTILLAJE	103,04	0,00	0,00	0,00	0,00
	Subtotal Artículo 62	32.798,54	0,00	0,00	0,00	0,00
	Subtotal Capítulo 6	32.798,54	0,00	0,00	0,00	0,00
TOTAL		902.424,41	65.456,04	1.504,94	54,15	0,00



Universidad de Valladolid
ESTADO DE EJECUCIÓN DEL GASTO
COMPROMISOS DE GASTO CON CARGO A PRESUPUESTOS DE EJERCICIOS POSTERIORES
EJERCICIO 2018

FECHA 31/12/2018

Clasificación Orgánica: **18 UNIVERSIDAD DE VALLADOLID**
Clasificación Funcional: **541A INVESTIGACIÓN CIENTÍFICA**

Clasificación Económica	Explicación	Compromisos de gastos adquiridos con cargo al Ejercicio del:				
		Año 2019	Año 2020	Año 2021	Año 2022	Años Sucesivos
203	ARRENDAMIENTOS MAQUINARIA, INSTALACIONES Y UTILLAJE	756,40	350,40	0,00	0,00	0,00
	Subtotal Artículo 20	756,40	350,40	0,00	0,00	0,00
213	MANTENIMIENTO MAQUINARIA, INSTALACIONES Y UTILLAJE	25.598,54	449,65	0,00	0,00	0,00
	Subtotal Artículo 21	25.598,54	449,65	0,00	0,00	0,00
22001	PRENSA, REVISTAS, LIBROS Y OTRAS PUBLICACIONES	460.039,72	0,00	0,00	0,00	0,00
	Subtotal Artículo 22	460.039,72	0,00	0,00	0,00	0,00
	Subtotal Capítulo 2	486.394,66	800,05	0,00	0,00	0,00
69209	OTROS GASTOS PROYECTOS DE INVESTIGACIÓN	52.467,68	6.012,80	0,00	0,00	0,00
69309	OTROS GASTOS INVEST. A TRAVÉS DE CONVENIOS Y CONTRATOS	717,78	0,00	0,00	0,00	0,00
	Subtotal Artículo 69	53.185,46	6.012,80	0,00	0,00	0,00
	Subtotal Capítulo 6	53.185,46	6.012,80	0,00	0,00	0,00
	TOTAL	539.580,12	6.812,85	0,00	0,00	0,00



Universidad de Valladolid
ESTADO DE EJECUCIÓN DEL GASTO
COMPROMISOS DE GASTO CON CARGO A PRESUPUESTOS DE EJERCICIOS POSTERIORES
EJERCICIO 2018

FECHA 31/12/2018

Explicación	Compromisos de gastos adquiridos con cargo al Ejercicio del:				
	Año 2019	Año 2020	Año 2021	Año 2022	Años Sucesivos
Total Capitulo 1	0,00	0,00	0,00	0,00	0,00
Total Capitulo 2	7.144.731,89	1.121.917,71	17.485,59	104,37	0,00
Total Capitulo 3	0,00	0,00	0,00	0,00	0,00
Total Capitulo 4	0,00	0,00	0,00	0,00	0,00
TOTAL OPERACIONES CORRIENTES	7.144.731,89	1.121.917,71	17.485,59	104,37	0,00
Total Capitulo 6	8.011.342,42	3.811.032,86	3.906.398,29	3.092.233,75	0,00
Total Capitulo 7	0,00	0,00	0,00	0,00	0,00
TOTAL OPERACIONES DE CAPITAL	8.011.342,42	3.811.032,86	3.906.398,29	3.092.233,75	0,00
TOTAL OPERACIONES NO FINANCIERAS	15.156.074,31	4.932.950,57	3.923.883,88	3.092.338,12	0,00
Total Capitulo 8	0,00	0,00	0,00	0,00	0,00
Total Capitulo 9	0,00	0,00	0,00	0,00	0,00
TOTAL OPERACIONES FINANCIERAS	0,00	0,00	0,00	0,00	0,00
TOTAL SECCIÓN POR CAPÍTULO	15.156.074,31	4.932.950,57	3.923.883,88	3.092.338,12	0,00



Universidad de Valladolid
ESTADO DE EJECUCIÓN DEL GASTO
COMPROMISOS DE GASTO CON CARGO A PRESUPUESTOS DE EJERCICIOS POSTERIORES
SUBINFORME DE TOTALES POR PROGRAMAS EJERCICIO 2018

FECHA 31/12/2018

Clasificación Funcional	Explicación	Compromiso de gastos adquiridos con cargo al Ejercicio del:				
		Año 2019	Año 2020	Año 2021	Año 2022	Años Sucesivos
422B	ENSEÑANZAS UNIVERSITARIAS	13.714.069,78	4.860.681,68	3.922.378,94	3.092.283,97	0,00
423A	OTRAS ACTIVIDADES Y SERVICIOS UNIVERSITARIOS	902.424,41	65.456,04	1.504,94	54,15	0,00
541A	INVESTIGACIÓN CIENTÍFICA	539.580,12	6.812,85	0,00	0,00	0,00
TOTAL		15.156.074,31	4.932.950,57	3.923.883,88	3.092.338,12	0,00



Universidad de Valladolid
ESTADO DE EJECUCIÓN DEL GASTO
COMPROMISOS DE GASTO CON CARGO A PRESUPUESTOS DE EJERCICIOS POSTERIORES
SUBINFORME DE TOTALES POR ORGÁNICAS EJERCICIO 2018

FECHA 31/12/2018

Clasificación Orgánica	Explicación	Compromiso de gastos adquiridos con cargo al Ejercicio del:				
		Año 2019	Año 2020	Año 2021	Año 2022	Año s Sucesivos
18	UNIVERSIDAD DE VALLADOLID	15.156.074,31	4.932.950,57	3.923.883,88	3.092.338,12	0,00
TOTAL		15.156.074,31	4.932.950,57	3.923.883,88	3.092.338,12	0,00



Universidad de Valladolid

D.5) Información sobre la ejecución del ingreso público



Universidad de Valladolid

D.5.1) Proceso de gestión



Universidad de Valladolid

PROCESO DE GESTIÓN DE LOS INGRESOS PÚBLICOS

A) DERECHOS PRESUPUESTARIOS RECONOCIDOS NETOS

EJERCICIO 2018

Clasificación Económica	Explicación	Total Derechos Reconocidos	Total Derechos Anulados	Derechos Reconocidos Netos
31000	DERECHOS DE MATRÍCULA GRADO. 1 Y 2 CICLO	20.374.289,54	2.737.218,83	17.637.070,71
31001	DERECHOS DE MATRÍCULA DOCTORADO	602.903,52	19.601,87	583.301,65
31002	COMPENSACIÓN MATRÍCULAS DE BECARIOS	4.582.949,12	0,00	4.582.949,12
31003	COMPENSACIÓN MÁTRICULAS DE FAMILIAS NUMEROSAS	932.436,13	0,00	932.436,13
31004	DERECHOS DE MATRÍCULA MÁSTERES OFICIALES	1.865.962,11	264.079,26	1.601.882,85
31009	OTROS PRECIOS PÚBLICOS POR SERVICIOS ACADÉMICOS	2.002.531,39	5.685,48	1.996.845,91
31801	MATRÍCULAS ESTUDIOS DE POSTGRADO.TÍTULOS PROPIOS	140.711,80	0,00	140.711,80
31803	UNIVERSIDAD PERMANENTE	137.788,00	396,00	137.392,00
31804	PROGRAMA INTERUNIV. DE LA EXPERIENCIA DE C.Y L.	61.675,00	250,00	61.425,00
31809	OTROS CURSOS Y SEMINARIOS	47.895,71	2.944,31	44.951,40
	Subtotal Artículo 31	30.749.142,32	3.030.175,75	27.718.966,57
32701	DERECHOS POR SERV. DEPORTIVOS, SOC. Y CULTURALES	313.190,35	2.483,50	310.706,85
32702	DERECHOS DE ALOJAMIENTO, RESTAURACIÓN Y RESIDENCIA	1.695.784,49	36.751,58	1.659.032,91
32703	INGRESOS CONTRATOS ART. 83 LOU Y OTROS SERVICIOS INVEST.	1.235.297,76	38.000,05	1.197.297,71
32704	PRESTACIONES MÉDICO. ASISTENCIALES. LOGOPEDIA	58.719,77	8.932,76	49.787,01
32709	OTROS INGRESOS PROCEDENTES PRESTACIONES DE SERVICIOS	499.475,66	161,10	499.314,56
	Subtotal Artículo 32	3.802.468,03	86.328,99	3.716.139,04
33000	VENTA PUBLICACIONES PROPIAS	72.134,68	2.786,01	69.348,67
33001	VENTA DE IMPRESOS DE PREINSCRIPCIÓN Y MATRÍCULA	7.465,50	3,00	7.462,50
332	VENTA DE FOTOCOPIAS Y OTROS PRODUCTOS DE REPROGRAFÍA	16.339,22	477,00	15.862,22
339	VENTA DE OTROS BIENES	255,00	0,00	255,00
	Subtotal Artículo 33	96.194,40	3.266,01	92.928,39
380	REINTEGROS DE EJERCICIOS CERRADOS OP. CORRIENTES	27.566,48	0,00	27.566,48
	Subtotal Artículo 38	27.566,48	0,00	27.566,48
39901	TELÉFONO PÚBLICO	173,06	0,00	173,06



Universidad de Valladolid
PROCESO DE GESTIÓN DE LOS INGRESOS PÚBLICOS
A) DERECHOS PRESUPUESTARIOS RECONOCIDOS NETOS
EJERCICIO 2018

Clasificación Económica	Explicación	Total Derechos Reconocidos	Total Derechos Anulados	Derechos Reconocidos Netos
39903	INTERESES DE DEMORA	176,80	0,00	176,80
39909	OTROS INGRESOS DIVERSOS	620.542,38	3.431,05	617.111,33
	Subtotal Artículo 39	620.892,24	3.431,05	617.461,19
	Subtotal Capítulo 3	35.296.263,47	3.123.201,80	32.173.061,67
400	TRANSFERENCIAS CONSEJERÍA DE CULTURA Y TURISMO	19.487,78	0,00	19.487,78
40701	TRANSF. JCYL. FINANC. BÁSICA CONSOLIDABLE	125.445.528,91	0,00	125.445.528,91
40702	TRANSFERENCIAS PARA PLAZAS VINCULADAS	1.524.937,00	0,00	1.524.937,00
40709	OTRAS TRANSFERENCIAS CONSEJERÍA DE EDUCACIÓN	242.250,10	0,00	242.250,10
409	TRANSFERENCIAS CONSEJ.FAMILIA E IGUALDAD OPORT.	28.397,88	0,00	28.397,88
	Subtotal Artículo 40	127.260.601,67	0,00	127.260.601,67
410	TRANSFERENCIAS MINISTERIO CIENCIA, INNOVACIÓN y UNIV.	134.841,78	0,00	134.841,78
411	TRANSFERENCIAS DEL MINISTERIO ECONOMÍA Y COMPETITIVIDAD	0,00	0,00	0,00
412	TRANSFERENCIAS DEL MINIST. DE EDUCACIÓN, CULTURA Y DEPORTE	42.700,00	2.797,56	39.902,44
417	TRANSFERENCIAS DEL MINISTERIO DE DEFENSA	4.145,52	0,00	4.145,52
	Subtotal Artículo 41	181.687,30	2.797,56	178.889,74
42002	TRANSFERENCIAS DEL INSTITUTO DE LA MUJER	13.820,00	0,00	13.820,00
42007	TRANSFERENCIAS DE LA AGENCIA ESTATAL DE INVESTIGACIÓN	23.065,00	6.810,33	16.254,67
	Subtotal Artículo 42	36.885,00	6.810,33	30.074,67
441	TRANSFERENCIAS DE OTROS ENTES PÚBLICOS	24.447,22	0,00	24.447,22
	Subtotal Artículo 44	24.447,22	0,00	24.447,22
46101	TRANSFERENCIAS DE AYUNTAMIENTOS	17.000,00	0,00	17.000,00
46102	TRANSFERENCIAS DE DIPUTACIONES PROVINCIALES	6.056,00	0,00	6.056,00
	Subtotal Artículo 46	23.056,00	0,00	23.056,00
470	TRANSF. DE EMPRESAS PRIVADAS Y OTRAS ENTIDADES	2.396.162,14	2.363,72	2.393.798,42
	Subtotal Artículo 47	2.396.162,14	2.363,72	2.393.798,42
498	TRANSF. CONVENIOS Y PROGRAMAS	2.458.903,85	4.390,00	2.454.513,85
	Subtotal Artículo 49	2.458.903,85	4.390,00	2.454.513,85



Universidad de Valladolid

PROCESO DE GESTIÓN DE LOS INGRESOS PÚBLICOS

A) DERECHOS PRESUPUESTARIOS RECONOCIDOS NETOS

EJERCICIO 2018

Clasificación Económica	Explicación	Total Derechos Reconocidos	Total Derechos Anulados	Derechos Reconocidos Netos
	Subtotal Capítulo 4	132.381.743,18	16.361,61	132.365.381,57
520	INTERESES DE CUENTAS BANCARIAS	20.474,13	0,00	20.474,13
	Subtotal Artículo 52	20.474,13	0,00	20.474,13
530	DIVIDENDOS Y PARTICIPACIONES EN BENEFICIOS	50.896,45	0,00	50.896,45
	Subtotal Artículo 53	50.896,45	0,00	50.896,45
54001	ALQUILER DE VIVIENDAS PERSONAL UNIVERSIDAD	151.195,20	1.449,30	149.745,90
54002	ALQUILER DE LOCALES	280.258,09	2.062,90	278.195,19
	Subtotal Artículo 54	431.453,29	3.512,20	427.941,09
55001	CONCESIONES ADMINISTRATIVAS. CAFETERÍAS	186.747,10	0,00	186.747,10
55002	CONCESIONES ADMINISTRATIVAS. FOTOCOPIADORAS	44.561,04	466,28	44.094,76
552	DERECHOS S/INVENCIÓNES Y RESULTADOS INVEST.-ROYALTI	29.037,58	0,00	29.037,58
	Subtotal Artículo 55	260.345,72	466,28	259.879,44
	Subtotal Capítulo 5	763.169,59	3.978,48	759.191,11
680	REINTEGROS DE EJERCICIOS CERRADOS OP. CAPITAL	17.044,01	0,00	17.044,01
	Subtotal Artículo 68	17.044,01	0,00	17.044,01
	Subtotal Capítulo 6	17.044,01	0,00	17.044,01
70101	TRANSFERENCIAS CONSEJERÍA DE LA PRESIDENCIA	2.500,00	0,00	2.500,00
70103	TRANSFERENCIAS CONSEJERÍA DE EMPLEO	78.371,04	3.064,57	75.306,47
705	TRANSFERENCIAS CONSEJERÍA DE SANIDAD	381.629,43	0,00	381.629,43
706	TRANSFERENCIAS CONSEJ. FOMENTO Y MEDIO AMBIENTE	37.924,64	0,00	37.924,64
70701	TRANSFERENCIAS CONSEJ. EDUCACIÓN PARA INVERSIONES	6.339.070,98	0,00	6.339.070,98
70702	TRANSFERENCIAS CONSEJ. EDUCACIÓN PARA INVESTIGAC.	3.787.970,55	0,00	3.787.970,55
708	TRANSFERENCIAS CONSEJERÍA ECONOMÍA Y HACIENDA	0,00	0,00	0,00
709	TRANSFERENCIAS CONSEJ. FAMILIA E IGUALDAD OPORT.	56.906,58	0,00	56.906,58
	Subtotal Artículo 70	10.684.373,22	3.064,57	10.681.308,65
710	TRANSFERENCIAS MINISTERIO CIENCIA, INNOVACIÓN y UNIV.	21.477,16	0,00	21.477,16



Universidad de Valladolid
PROCESO DE GESTIÓN DE LOS INGRESOS PÚBLICOS
A) DERECHOS PRESUPUESTARIOS RECONOCIDOS NETOS
EJERCICIO 2018

Clasificación Económica	Explicación	Total Derechos Reconocidos	Total Derechos Anulados	Derechos Reconocidos Netos
712	TRANSFERENCIAS MINISTERIO DE EDUCACIÓN, CULTURA Y DEPORTE	914.139,17	14.450,64	899.688,53
71701	TRANSF. MINISTERIO DE ECONOMÍA Y COMPETITIVIDAD	0,00	0,00	0,00
	Subtotal Artículo 71	935.616,33	14.450,64	921.165,69
72001	TRANSF. DEL INST. SALUD CARLOS III	68.663,10	1.824,12	66.838,98
72003	TRANSF. DE LA AECID	48.665,00	0,00	48.665,00
72004	TRANSF. DEL INIA	10.000,00	0,00	10.000,00
72006	TRANSF. DE LA DIRECCIÓN GENERAL DE TRÁFICO	32.725,04	0,00	32.725,04
72007	TRANSFERENCIAS DE LA AGENCIA ESTATAL DE INVESTIGACIÓN	3.736.995,18	187.382,76	3.549.612,42
	Subtotal Artículo 72	3.897.048,32	189.206,88	3.707.841,44
741	TRANSFERENCIAS DE CAPITAL DE OTROS ENTES PÚBLICOS	107.939,31	0,00	107.939,31
	Subtotal Artículo 74	107.939,31	0,00	107.939,31
76101	TRANSFERENCIAS DE AYUNTAMIENTOS	77.955,19	170,21	77.784,98
76102	TRANSFERENCIAS DE DIPUTACIONES	33.300,00	148,12	33.151,88
	Subtotal Artículo 76	111.255,19	318,33	110.936,86
770	TRANSFERENCIAS DE EMPRESAS PRIVADAS	196.126,50	0,00	196.126,50
	Subtotal Artículo 77	196.126,50	0,00	196.126,50
791	TRANSFERENCIAS FONDO EUROPEO DE DESARROLLO REGIONAL	749.083,98	0,00	749.083,98
799	OTRAS TRANSFERENCIAS DEL EXTERIOR	2.074.652,60	0,00	2.074.652,60
	Subtotal Artículo 79	2.823.736,58	0,00	2.823.736,58
	Subtotal Capítulo 7	18.756.095,45	207.040,42	18.549.055,03
831	A LARGO PLAZO	87.585,00	0,00	87.585,00
	Subtotal Artículo 83	87.585,00	0,00	87.585,00
870	REMANENTE DE TESORERÍA	0,00	0,00	0,00
	Subtotal Artículo 87	0,00	0,00	0,00
	Subtotal Capítulo 8	87.585,00	0,00	87.585,00
91102	ANTICIPOS REEMBOLSABLES	2.141.101,14	59.365,40	2.081.735,74
	Subtotal Artículo 91	2.141.101,14	59.365,40	2.081.735,74
	Subtotal Capítulo 9	2.141.101,14	59.365,40	2.081.735,74
	TOTAL	189.443.001,84	3.409.947,71	186.033.054,13



Universidad de Valladolid
PROCESO DE GESTIÓN DE LOS INGRESOS PÚBLICOS
A) DERECHOS PRESUPUESTARIOS RECONOCIDOS NETOS
EJERCICIO 2018

Explicación	Total Derechos Reconocidos	Total Derechos Anulados	Derechos Reconocidos Netos
Total Capitulo 1	0,00	0,00	0,00
Total Capitulo 2	0,00	0,00	0,00
Total Capitulo 3	35.296.263,47	3.123.201,80	32.173.061,67
Total Capitulo 4	132.381.743,18	16.361,61	132.365.381,57
Total Capitulo 5	763.169,59	3.978,48	759.191,11
TOTAL OPERACIONES CORRIENTES	168.441.176,24	3.143.541,89	165.297.634,35
Total Capitulo 6	17.044,01	0,00	17.044,01
Total Capitulo 7	18.756.095,45	207.040,42	18.549.055,03
TOTAL OPERACIONES DE CAPITAL	18.773.139,46	207.040,42	18.566.099,04
TOTAL OPERACIONES NO FINANCIERAS	187.214.315,70	3.350.582,31	183.863.733,39
Total Capitulo 8	87.585,00	0,00	87.585,00
Total Capitulo 9	2.141.101,14	59.365,40	2.081.735,74
TOTAL OPERACIONES FINANCIERAS	2.228.686,14	59.365,40	2.169.320,74
TOTAL SECCIÓN POR CAPITULOS	189.443.001,84	3.409.947,71	186.033.054,13



Universidad de Valladolid
PROCESO DE GESTIÓN DE LOS INGRESOS PÚBLICOS
A.1.) DERECHOS PRESUPUESTARIOS RECONOCIDOS
EJERCICIO 2018

Clasificación Económica	Explicación	Contraído Previo		Contraído simultáneo		Total Derechos Reconocidos
		Ingreso directo	Ingreso Recibo	Autoliquidaciones	Sin Contraído previo	
31000	DERECHOS DE MATRÍCULA GRADO. 1 Y 2 CICLO	2.809.568,62	0,00	0,00	17.564.720,92	20.374.289,54
31001	DERECHOS DE MATRÍCULA DOCTORADO	18.532,15	0,00	0,00	584.371,37	602.903,52
31002	COMPENSACIÓN MATRÍCULAS DE BECARIOS	4.450.000,00	0,00	0,00	132.949,12	4.582.949,12
31003	COMPENSACIÓN MÁTRICULAS DE FAMILIAS NUMEROSAS	744.200,00	0,00	0,00	188.236,13	932.436,13
31004	DERECHOS DE MATRÍCULA MÁSTERES OFICIALES	379.849,65	0,00	0,00	1.486.112,46	1.865.962,11
31009	OTROS PRECIOS PÚBLICOS POR SERVICIOS ACADÉMICOS	2.920,88	0,00	0,00	1.999.610,51	2.002.531,39
31801	MATRÍCULAS ESTUDIOS DE POSTGRADO.TÍTULOS PROPIOS	3.078,67	0,00	0,00	137.633,13	140.711,80
31803	UNIVERSIDAD PERMANENTE	0,00	0,00	0,00	137.788,00	137.788,00
31804	PROGRAMA INTERUNIV. DE LA EXPERIENCIA DE C.Y L.	0,00	0,00	0,00	61.675,00	61.675,00
31809	OTROS CURSOS Y SEMINARIOS	28.940,00	0,00	0,00	18.955,71	47.895,71
	Subtotal Artículo 31	8.437.089,97	0,00	0,00	22.312.052,35	30.749.142,32
32701	DERECHOS POR SERV. DEPORTIVOS, SOC. Y CULTURALES	90.450,35	0,00	0,00	222.740,00	313.190,35
32702	DERECHOS DE ALOJAMIENTO, RESTAURACIÓN Y RESIDENCIA	1.660.168,30	0,00	0,00	35.616,19	1.695.784,49
32703	INGRESOS CONTRATOS ART. 83 LOU Y OTROS SERVICIOS INVEST.	668.650,17	0,00	0,00	566.647,59	1.235.297,76
32704	PRESTACIONES MÉDICO. ASISTENCIALES. LOGOPEDIA	58.719,77	0,00	0,00	0,00	58.719,77
32709	OTROS INGRESOS PROCEDENTES PRESTACIONES DE SERVICIOS	133.103,28	0,00	0,00	366.372,38	499.475,66
	Subtotal Artículo 32	2.611.091,87	0,00	0,00	1.191.376,16	3.802.468,03
33000	VENTA PUBLICACIONES PROPIAS	67.176,40	0,00	0,00	4.958,28	72.134,68
33001	VENTA DE IMPRESOS DE PREINSCRIPCIÓN Y MATRÍCULA	0,00	0,00	0,00	7.465,50	7.465,50
332	VENTA DE FOTOCOPIAS Y OTROS PRODUCTOS DE REPROGRAFÍA	8.492,06	0,00	0,00	7.847,16	16.339,22
339	VENTA DE OTROS BIENES	0,00	0,00	0,00	255,00	255,00
	Subtotal Artículo 33	75.668,46	0,00	0,00	20.525,94	96.194,40



Universidad de Valladolid
PROCESO DE GESTIÓN DE LOS INGRESOS PÚBLICOS
A.1.) DERECHOS PRESUPUESTARIOS RECONOCIDOS
EJERCICIO 2018

Clasificación Económica	Explicación	Contraído Previo		Contraído simultáneo		Total Derechos Reconocidos
		Ingreso directo	Ingreso Recibo	Autoliquidaciones	Sin Contraído previo	
380	REINTEGROS DE EJERCICIOS CERRADOS OP. CORRIENTES	0,00	0,00	0,00	27.566,48	27.566,48
	Subtotal Artículo 38	0,00	0,00	0,00	27.566,48	27.566,48
39901	TELÉFONO PÚBLICO	173,06	0,00	0,00	0,00	173,06
39903	INTERESES DE DEMORA	0,00	0,00	0,00	176,80	176,80
39909	OTROS INGRESOS DIVERSOS	338.660,17	0,00	0,00	281.882,21	620.542,38
	Subtotal Artículo 39	338.833,23	0,00	0,00	282.059,01	620.892,24
	Subtotal Capítulo 3	11.462.683,53	0,00	0,00	23.833.579,94	35.296.263,47
400	TRANSFERENCIAS CONSEJERÍA DE CULTURA Y TURISMO	0,00	0,00	0,00	19.487,78	19.487,78
40701	TRANSF. JCYL. FINANC. BÁSICA CONSOLIDABLE	0,00	0,00	0,00	125.445.528,91	125.445.528,91
40702	TRANSFERENCIAS PARA PLAZAS VINCULADAS	229.118,44	0,00	0,00	1.295.818,56	1.524.937,00
40709	OTRAS TRANSFERENCIAS CONSEJERÍA DE EDUCACIÓN	0,00	0,00	0,00	242.250,10	242.250,10
409	TRANSFERENCIAS CONSEJ.FAMILIA E IGUALDAD OPORT.	0,00	0,00	0,00	28.397,88	28.397,88
	Subtotal Artículo 40	229.118,44	0,00	0,00	127.031.483,23	127.260.601,67
410	TRANSFERENCIAS MINISTERIO CIENCIA, INNOVACIÓN y UNIV.	0,00	0,00	0,00	134.841,78	134.841,78
412	TRANSFERENCIAS DEL MINIST. DE EDUCACIÓN, CULTURA Y DEPORTE	0,00	0,00	0,00	42.700,00	42.700,00
417	TRANSFERENCIAS DEL MINISTERIO DE DEFENSA	0,00	0,00	0,00	4.145,52	4.145,52
	Subtotal Artículo 41	0,00	0,00	0,00	181.687,30	181.687,30
42002	TRANSFERENCIAS DEL INSTITUTO DE LA MUJER	0,00	0,00	0,00	13.820,00	13.820,00
42007	TRANSFERENCIAS DE LA AGENCIA ESTATAL DE INVESTIGACIÓN	0,00	0,00	0,00	23.065,00	23.065,00
	Subtotal Artículo 42	0,00	0,00	0,00	36.885,00	36.885,00
441	TRANSFERENCIAS DE OTROS ENTES PÚBLICOS	0,00	0,00	0,00	24.447,22	24.447,22
	Subtotal Artículo 44	0,00	0,00	0,00	24.447,22	24.447,22
46101	TRANSFERENCIAS DE AYUNTAMIENTOS	1.500,00	0,00	0,00	15.500,00	17.000,00
46102	TRANSFERENCIAS DE DIPUTACIONES PROVINCIALES	0,00	0,00	0,00	6.056,00	6.056,00
	Subtotal Artículo 46	1.500,00	0,00	0,00	21.556,00	23.056,00



Universidad de Valladolid
PROCESO DE GESTIÓN DE LOS INGRESOS PÚBLICOS
A.1.) DERECHOS PRESUPUESTARIOS RECONOCIDOS
EJERCICIO 2018

Clasificación Económica	Explicación	Contraído Previo		Contraído simultáneo		Total Derechos Reconocidos
		Ingreso directo	Ingreso Recibo	Autoliquidaciones	Sin Contraído previo	
470	TRANSF. DE EMPRESAS PRIVADAS Y OTRAS ENTIDADES	69.252,14	0,00	0,00	2.326.910,00	2.396.162,14
	Subtotal Artículo 47	69.252,14	0,00	0,00	2.326.910,00	2.396.162,14
498	TRANSF. CONVENIOS Y PROGRAMAS	25.149,01	0,00	0,00	2.433.754,84	2.458.903,85
	Subtotal Artículo 49	25.149,01	0,00	0,00	2.433.754,84	2.458.903,85
	Subtotal Capítulo 4	325.019,59	0,00	0,00	132.056.723,59	132.381.743,18
520	INTERESES DE CUENTAS BANCARIAS	0,00	0,00	0,00	20.474,13	20.474,13
	Subtotal Artículo 52	0,00	0,00	0,00	20.474,13	20.474,13
530	DIVIDENDOS Y PARTICIPACIONES EN BENEFICIOS	0,00	0,00	0,00	50.896,45	50.896,45
	Subtotal Artículo 53	0,00	0,00	0,00	50.896,45	50.896,45
54001	ALQUILER DE VIVIENDAS PERSONAL UNIVERSIDAD	137.046,66	0,00	0,00	14.148,54	151.195,20
54002	ALQUILER DE LOCALES	245.546,33	0,00	0,00	34.711,76	280.258,09
	Subtotal Artículo 54	382.592,99	0,00	0,00	48.860,30	431.453,29
55001	CONCESIONES ADMINISTRATIVAS. CAFETERÍAS	186.747,10	0,00	0,00	0,00	186.747,10
55002	CONCESIONES ADMINISTRATIVAS. FOTOCOPIADORAS	44.523,23	0,00	0,00	37,81	44.561,04
552	DERECHOS S/INVENCIONES Y RESULTADOS INVEST.-ROYALTI	0,00	0,00	0,00	29.037,58	29.037,58
	Subtotal Artículo 55	231.270,33	0,00	0,00	29.075,39	260.345,72
	Subtotal Capítulo 5	613.863,32	0,00	0,00	149.306,27	763.169,59
680	REINTEGROS DE EJERCICIOS CERRADOS OP. CAPITAL	0,00	0,00	0,00	17.044,01	17.044,01
	Subtotal Artículo 68	0,00	0,00	0,00	17.044,01	17.044,01
	Subtotal Capítulo 6	0,00	0,00	0,00	17.044,01	17.044,01
70101	TRANSFERENCIAS CONSEJERÍA DE LA PRESIDENCIA	0,00	0,00	0,00	2.500,00	2.500,00
70103	TRANSFERENCIAS CONSEJERÍA DE EMPLEO	18.371,04	0,00	0,00	60.000,00	78.371,04
705	TRANSFERENCIAS CONSEJERÍA DE SANIDAD	381.629,43	0,00	0,00	0,00	381.629,43
706	TRANSFERENCIAS CONSEJ. FOMENTO Y MEDIO AMBIENTE	19.524,64	0,00	0,00	18.400,00	37.924,64
70701	TRANSFERENCIAS CONSEJ. EDUCACIÓN PARA INVERSIONES	3.915.000,00	0,00	0,00	2.424.070,98	6.339.070,98



Universidad de Valladolid
PROCESO DE GESTIÓN DE LOS INGRESOS PÚBLICOS
A.1.) DERECHOS PRESUPUESTARIOS RECONOCIDOS
EJERCICIO 2018

Clasificación Económica	Explicación	Contraído Previo		Contraído simultáneo		Total Derechos Reconocidos
		Ingreso directo	Ingreso Recibo	Autoliquidaciones	Sin Contraído previo	
70702	TRANSFERENCIAS CONSEJ. EDUCACIÓN PARA INVESTIGAC.	2.261.034,21	0,00	0,00	1.526.936,34	3.787.970,55
709	TRANSFERENCIAS CONSEJ. FAMILIA E IGUALDAD OPORT.	0,00	0,00	0,00	56.906,58	56.906,58
	Subtotal Artículo 70	6.595.559,32	0,00	0,00	4.088.813,90	10.684.373,22
710	TRANSFERENCIAS MINISTERIO CIENCIA, INNOVACIÓN y UNIV.	21.477,16	0,00	0,00	0,00	21.477,16
712	TRANSFERENCIAS MINISTERIO DE EDUCACIÓN, CULTURA Y DEPORTE	376.964,28	0,00	0,00	537.174,89	914.139,17
	Subtotal Artículo 71	398.441,44	0,00	0,00	537.174,89	935.616,33
72001	TRANSF. DEL INST. SALUD CARLOS III	0,00	0,00	0,00	68.663,10	68.663,10
72003	TRANSF. DE LA AECID	0,00	0,00	0,00	48.665,00	48.665,00
72004	TRANSF. DEL INIA	10.000,00	0,00	0,00	0,00	10.000,00
72006	TRANSF. DE LA DIRECCIÓN GENERAL DE TRÁFICO	0,00	0,00	0,00	32.725,04	32.725,04
72007	TRANSFERENCIAS DE LA AGENCIA ESTATAL DE INVESTIGACIÓN	38.113,34	0,00	0,00	3.698.881,84	3.736.995,18
	Subtotal Artículo 72	48.113,34	0,00	0,00	3.848.934,98	3.897.048,32
741	TRANSFERENCIAS DE CAPITAL DE OTROS ENTES PÚBLICOS	0,00	0,00	0,00	107.939,31	107.939,31
	Subtotal Artículo 74	0,00	0,00	0,00	107.939,31	107.939,31
76101	TRANSFERENCIAS DE AYUNTAMIENTOS	23.555,19	0,00	0,00	54.400,00	77.955,19
76102	TRANSFERENCIAS DE DIPUTACIONES	0,00	0,00	0,00	33.300,00	33.300,00
	Subtotal Artículo 76	23.555,19	0,00	0,00	87.700,00	111.255,19
770	TRANSFERENCIAS DE EMPRESAS PRIVADAS	0,00	0,00	0,00	196.126,50	196.126,50
	Subtotal Artículo 77	0,00	0,00	0,00	196.126,50	196.126,50
791	TRANSFERENCIAS FONDO EUROPEO DE DESARROLLO REGIONAL	0,00	0,00	0,00	749.083,98	749.083,98
799	OTRAS TRANSFERENCIAS DEL EXTERIOR	818.579,63	0,00	0,00	1.256.072,97	2.074.652,60
	Subtotal Artículo 79	818.579,63	0,00	0,00	2.005.156,95	2.823.736,58
	Subtotal Capítulo 7	7.884.248,92	0,00	0,00	10.871.846,53	18.756.095,45
831	A LARGO PLAZO	0,00	0,00	0,00	87.585,00	87.585,00
	Subtotal Artículo 83	0,00	0,00	0,00	87.585,00	87.585,00



Universidad de Valladolid

PROCESO DE GESTIÓN DE LOS INGRESOS PÚBLICOS

A.1.) DERECHOS PRESUPUESTARIOS RECONOCIDOS

EJERCICIO 2018

Clasificación Económica	Explicación	Contraído Previo		Contraído simultáneo		Total Derechos Reconocidos
		Ingreso directo	Ingreso Recibo	Autoliquidaciones	Sin Contraído previo	
91102	Subtotal Capítulo 8	0,00	0,00	0,00	87.585,00	87.585,00
	ANTICIPOS REEMBOLSABLES	0,00	0,00	0,00	2.141.101,14	2.141.101,14
	Subtotal Artículo 91	0,00	0,00	0,00	2.141.101,14	2.141.101,14
	Subtotal Capítulo 9	0,00	0,00	0,00	2.141.101,14	2.141.101,14
TOTAL		20.285.815,36	0,00	0,00	169.157.186,48	189.443.001,84



Universidad de Valladolid

PROCESO DE GESTIÓN DE LOS INGRESOS PÚBLICOS

A.1.) DERECHOS PRESUPUESTARIOS RECONOCIDOS

EJERCICIO 2018

Explicación	Contraído Previo		Contraído Simultáneo		Total Derechos Reconocidos
	Ingreso directo	Ingreso Recibo	Autoliquidaciones	Sin Cotraído previo	
Total Capitulo 1	0,00	0,00	0,00	0,00	0,00
Total Capitulo 2	0,00	0,00	0,00	0,00	0,00
Total Capitulo 3	11.462.683,53	0,00	0,00	23.833.579,94	35.296.263,47
Total Capitulo 4	325.019,59	0,00	0,00	132.056.723,59	132.381.743,18
Total Capitulo 5	613.863,32	0,00	0,00	149.306,27	763.169,59
TOTAL OPERACIONES CORRIENTES	12.401.566,44	0,00	0,00	156.039.609,80	168.441.176,24
Total Capitulo 6	0,00	0,00	0,00	17.044,01	17.044,01
Total Capitulo 7	7.884.248,92	0,00	0,00	10.871.846,53	18.756.095,45
TOTAL OPERACIONES DE CAPITAL	7.884.248,92	0,00	0,00	10.888.890,54	18.773.139,46
TOTAL OPERACIONES NO FINANCIERAS	20.285.815,36	0,00	0,00	166.928.500,34	187.214.315,70
Total Capitulo 8	0,00	0,00	0,00	87.585,00	87.585,00
Total Capitulo 9	0,00	0,00	0,00	2.141.101,14	2.141.101,14
TOTAL OPERACIONES FINANCIERAS	0,00	0,00	0,00	2.228.686,14	2.228.686,14
TOTAL SECCIÓN POR CAPITULOS	20.285.815,36	0,00	0,00	169.157.186,48	189.443.001,84



Universidad de Valladolid
PROCESO DE GESTIÓN DE LOS INGRESOS PÚBLICOS
A) RECAUDACIÓN NETA
EJERCICIO 2018 FECHA 31/12/2018

Clasificación Económica	Explicación	Recaudación Total	Devoluciones de Ingreso	Recaudación Neta
31000	DERECHOS DE MATRÍCULA GRADO. 1 Y 2 CICLO	17.565.320,92	265.936,01	17.299.384,91
31001	DERECHOS DE MATRÍCULA DOCTORADO	584.940,67	1.639,02	583.301,65
31002	COMPENSACIÓN MATRÍCULAS DE BECARIOS	132.949,12	0,00	132.949,12
31003	COMPENSACIÓN MÁTRICULAS DE FAMILIAS NUMEROSAS	188.236,13	0,00	188.236,13
31004	DERECHOS DE MATRÍCULA MÁSTERES OFICIALES	1.646.449,26	44.566,41	1.601.882,85
31009	OTROS PRECIOS PÚBLICOS POR SERVICIOS ACADÉMICOS	2.000.789,36	5.670,48	1.995.118,88
31801	MATRÍCULAS ESTUDIOS DE POSTGRADO.TÍTULOS PROPIOS	140.711,80	0,00	140.711,80
31803	UNIVERSIDAD PERMANENTE	137.788,00	396,00	137.392,00
31804	PROGRAMA INTERUNIV. DE LA EXPERIENCIA DE C.Y L.	61.675,00	250,00	61.425,00
31809	OTROS CURSOS Y SEMINARIOS	45.811,40	860,00	44.951,40
	Subtotal Artículo 31	22.504.671,66	319.317,92	22.185.353,74
32701	DERECHOS POR SERV. DEPORTIVOS, SOC. Y CULTURALES	312.402,85	2.483,50	309.919,35
32702	DERECHOS DE ALOJAMIENTO, RESTAURACIÓN Y RESIDENCIA	1.664.337,46	12.991,83	1.651.345,63
32703	INGRESOS CONTRATOS ART. 83 LOU Y OTROS SERVICIOS INVEST.	1.080.686,07	5.066,45	1.075.619,62
32704	PRESTACIONES MÉDICO. ASISTENCIALES. LOGOPEDIA	42.792,94	0,00	42.792,94
32709	OTROS INGRESOS PROCEDENTES PRESTACIONES DE SERVICIOS	497.160,66	161,10	496.999,56
	Subtotal Artículo 32	3.597.379,98	20.702,88	3.576.677,10
33000	VENTA PUBLICACIONES PROPIAS	54.723,08	0,00	54.723,08
33001	VENTA DE IMPRESOS DE PREINSCRIPCIÓN Y MATRÍCULA	7.465,50	3,00	7.462,50
332	VENTA DE FOTOCOPIAS Y OTROS PRODUCTOS DE REPROGRAFÍA	15.584,87	0,00	15.584,87
339	VENTA DE OTROS BIENES	255,00	0,00	255,00
	Subtotal Artículo 33	78.028,45	3,00	78.025,45
380	REINTEGROS DE EJERCICIOS CERRADOS OP. CORRIENTES	27.566,48	0,00	27.566,48
	Subtotal Artículo 38	27.566,48	0,00	27.566,48
39901	TELÉFONO PÚBLICO	173,06	0,00	173,06



Página 2 de 6

Universidad de Valladolid
PROCESO DE GESTIÓN DE LOS INGRESOS PÚBLICOS
A) RECAUDACIÓN NETA
EJERCICIO 2018 FECHA 31/12/2018

Clasificación Económica	Explicación	Recaudación Total	Devoluciones de Ingreso	Recaudación Neta
39903	INTERESES DE DEMORA	176,80	0,00	176,80
39909	OTROS INGRESOS DIVERSOS	577.058,49	143,35	576.915,14
	Subtotal Artículo 39	577.408,35	143,35	577.265,00
	Subtotal Capítulo 3	26.785.054,92	340.167,15	26.444.887,77
400	TRANSFERENCIAS CONSEJERÍA DE CULTURA Y TURISMO	19.487,78	0,00	19.487,78
40701	TRANSF. JCYL. FINANC. BÁSICA CONSOLIDABLE	125.445.528,91	0,00	125.445.528,91
40702	TRANSFERENCIAS PARA PLAZAS VINCULADAS	1.295.818,56	0,00	1.295.818,56
40709	OTRAS TRANSFERENCIAS CONSEJERÍA DE EDUCACIÓN	242.250,10	0,00	242.250,10
409	TRANSFERENCIAS CONSEJ.FAMILIA E IGUALDAD OPORT.	28.397,88	0,00	28.397,88
	Subtotal Artículo 40	127.031.483,23	0,00	127.031.483,23
410	TRANSFERENCIAS MINISTERIO CIENCIA, INNOVACIÓN y UNIV.	134.841,78	0,00	134.841,78
411	TRANSFERENCIAS DEL MINISTERIO ECONOMÍA Y COMPETITIVIDAD	0,00	0,00	0,00
412	TRANSFERENCIAS DEL MINIST. DE EDUCACIÓN, CULTURA Y DEPORTE	42.700,00	2.797,56	39.902,44
417	TRANSFERENCIAS DEL MINISTERIO DE DEFENSA	4.145,52	0,00	4.145,52
	Subtotal Artículo 41	181.687,30	2.797,56	178.889,74
42002	TRANSFERENCIAS DEL INSTITUTO DE LA MUJER	13.820,00	0,00	13.820,00
42007	TRANSFERENCIAS DE LA AGENCIA ESTATAL DE INVESTIGACIÓN	23.065,00	6.810,33	16.254,67
	Subtotal Artículo 42	36.885,00	6.810,33	30.074,67
441	TRANSFERENCIAS DE OTROS ENTES PÚBLICOS	24.447,22	0,00	24.447,22
	Subtotal Artículo 44	24.447,22	0,00	24.447,22
46101	TRANSFERENCIAS DE AYUNTAMIENTOS	15.500,00	0,00	15.500,00
46102	TRANSFERENCIAS DE DIPUTACIONES PROVINCIALES	6.056,00	0,00	6.056,00
	Subtotal Artículo 46	21.556,00	0,00	21.556,00
470	TRANSF. DE EMPRESAS PRIVADAS Y OTRAS ENTIDADES	2.347.910,00	2.363,72	2.345.546,28
	Subtotal Artículo 47	2.347.910,00	2.363,72	2.345.546,28
498	TRANSF. CONVENIOS Y PROGRAMAS	2.433.754,84	4.390,00	2.429.364,84
	Subtotal Artículo 49	2.433.754,84	4.390,00	2.429.364,84



Universidad de Valladolid
PROCESO DE GESTIÓN DE LOS INGRESOS PÚBLICOS
A) RECAUDACIÓN NETA
EJERCICIO 2018 FECHA 31/12/2018

Clasificación Económica	Explicación	Recaudación Total	Devoluciones de Ingreso	Recaudación Neta
	Subtotal Capítulo 4	132.077.723,59	16.361,61	132.061.361,98
520	INTERESES DE CUENTAS BANCARIAS	20.474,13	0,00	20.474,13
	Subtotal Artículo 52	20.474,13	0,00	20.474,13
530	DIVIDENDOS Y PARTICIPACIONES EN BENEFICIOS	50.896,45	0,00	50.896,45
	Subtotal Artículo 53	50.896,45	0,00	50.896,45
54001	ALQUILER DE VIVIENDAS PERSONAL UNIVERSIDAD	140.378,52	0,00	140.378,52
54002	ALQUILER DE LOCALES	220.035,58	0,00	220.035,58
	Subtotal Artículo 54	360.414,10	0,00	360.414,10
55001	CONCESIONES ADMINISTRATIVAS. CAFETERÍAS	168.096,87	0,00	168.096,87
55002	CONCESIONES ADMINISTRATIVAS. FOTOCOPIADORAS	40.110,57	466,28	39.644,29
552	DERECHOS S/INVENCIÓNES Y RESULTADOS INVEST.-ROYALTI	29.037,58	0,00	29.037,58
	Subtotal Artículo 55	237.245,02	466,28	236.778,74
	Subtotal Capítulo 5	669.029,70	466,28	668.563,42
680	REINTEGROS DE EJERCICIOS CERRADOS OP. CAPITAL	17.044,01	0,00	17.044,01
	Subtotal Artículo 68	17.044,01	0,00	17.044,01
	Subtotal Capítulo 6	17.044,01	0,00	17.044,01
70101	TRANSFERENCIAS CONSEJERÍA DE LA PRESIDENCIA	2.500,00	0,00	2.500,00
70103	TRANSFERENCIAS CONSEJERÍA DE EMPLEO	60.000,00	3.064,57	56.935,43
705	TRANSFERENCIAS CONSEJERÍA DE SANIDAD	0,00	0,00	0,00
706	TRANSFERENCIAS CONSEJ. FOMENTO Y MEDIO AMBIENTE	18.400,00	0,00	18.400,00
70701	TRANSFERENCIAS CONSEJ. EDUCACIÓN PARA INVERSIONES	2.424.070,98	0,00	2.424.070,98
70702	TRANSFERENCIAS CONSEJ. EDUCACIÓN PARA INVESTIGAC.	1.526.936,34	0,00	1.526.936,34
708	TRANSFERENCIAS CONSEJERÍA ECONOMÍA Y HACIENDA	0,00	0,00	0,00
709	TRANSFERENCIAS CONSEJ. FAMILIA E IGUALDAD OPORT.	56.906,58	0,00	56.906,58
	Subtotal Artículo 70	4.088.813,90	3.064,57	4.085.749,33



Universidad de Valladolid
PROCESO DE GESTIÓN DE LOS INGRESOS PÚBLICOS
A) RECAUDACIÓN NETA
EJERCICIO 2018 FECHA 31/12/2018

Clasificación Económica	Explicación	Recaudación Total	Devoluciones de Ingreso	Recaudación Neta
710	TRANSFERENCIAS MINISTERIO CIENCIA, INNOVACIÓN y UNIV.	0,00	0,00	0,00
712	TRANSFERENCIAS MINISTERIO DE EDUCACIÓN, CULTURA Y DEPORTE	537.174,89	14.450,64	522.724,25
71701	TRANSF. MINISTERIO DE ECONOMÍA Y COMPETITIVIDAD	0,00	0,00	0,00
	Subtotal Artículo 71	537.174,89	14.450,64	522.724,25
72001	TRANSF. DEL INST. SALUD CARLOS III	68.663,10	1.824,12	66.838,98
72003	TRANSF. DE LA AECID	48.665,00	0,00	48.665,00
72004	TRANSF. DEL INIA	0,00	0,00	0,00
72006	TRANSF. DE LA DIRECCIÓN GENERAL DE TRÁFICO	32.725,04	0,00	32.725,04
72007	TRANSFERENCIAS DE LA AGENCIA ESTATAL DE INVESTIGACIÓN	3.698.881,84	187.382,76	3.511.499,08
	Subtotal Artículo 72	3.848.934,98	189.206,88	3.659.728,10
741	TRANSFERENCIAS DE CAPITAL DE OTROS ENTES PÚBLICOS	107.939,31	0,00	107.939,31
	Subtotal Artículo 74	107.939,31	0,00	107.939,31
76101	TRANSFERENCIAS DE AYUNTAMIENTOS	54.400,00	170,21	54.229,79
76102	TRANSFERENCIAS DE DIPUTACIONES	33.300,00	148,12	33.151,88
	Subtotal Artículo 76	87.700,00	318,33	87.381,67
770	TRANSFERENCIAS DE EMPRESAS PRIVADAS	196.126,50	0,00	196.126,50
	Subtotal Artículo 77	196.126,50	0,00	196.126,50
791	TRANSFERENCIAS FONDO EUROPEO DE DESARROLLO REGIONAL	749.083,98	0,00	749.083,98
799	OTRAS TRANSFERENCIAS DEL EXTERIOR	1.256.072,97	0,00	1.256.072,97
	Subtotal Artículo 79	2.005.156,95	0,00	2.005.156,95
	Subtotal Capítulo 7	10.871.846,53	207.040,42	10.664.806,11
831	A LARGO PLAZO	87.585,00	0,00	87.585,00
	Subtotal Artículo 83	87.585,00	0,00	87.585,00
870	REMANENTE DE TESORERÍA	0,00	0,00	0,00
	Subtotal Artículo 87	0,00	0,00	0,00
	Subtotal Capítulo 8	87.585,00	0,00	87.585,00
91102	ANTICIPOS REEMBOLSABLES	2.141.101,14	59.365,40	2.081.735,74
	Subtotal Artículo 91	2.141.101,14	59.365,40	2.081.735,74
	Subtotal Capítulo 9	2.141.101,14	59.365,40	2.081.735,74



Universidad de Valladolid
PROCESO DE GESTIÓN DE LOS INGRESOS PÚBLICOS
A) RECAUDACIÓN NETA
EJERCICIO 2018 FECHA 31/12/2018

TOTAL	172.649.384,89	623.400,86	172.025.984,03
-------	----------------	------------	----------------



Universidad de Valladolid
PROCESO DE GESTIÓN DE LOS INGRESOS PÚBLICOS
B) RECAUDACIÓN NETA
EJERCICIO 2018 FECHA 31/12/2018

Explicación	Recaudación Total	Devoluciones de Ingreso	Recaudación Neta
Total Capitulo 1	0,00	0,00	0,00
Total Capitulo 2	0,00	0,00	0,00
Total Capitulo 3	26.785.054,92	340.167,15	26.444.887,77
Total Capitulo 4	132.077.723,59	16.361,61	132.061.361,98
Total Capitulo 5	669.029,70	466,28	668.563,42
TOTAL OPERACIONES CORRIENTES	159.531.808,21	356.995,04	159.174.813,17
Total Capitulo 6	17.044,01	0,00	17.044,01
Total Capitulo 7	10.871.846,53	207.040,42	10.664.806,11
TOTAL OPERACIONES DE CAPITAL	10.888.890,54	207.040,42	10.681.850,12
TOTAL OPERACIONES NO FINANCIERAS	170.420.698,75	564.035,46	169.856.663,29
Total Capitulo 8	87.585,00	0,00	87.585,00
Total Capitulo 9	2.141.101,14	59.365,40	2.081.735,74
TOTAL OPERACIONES FINANCIERAS	2.228.686,14	59.365,40	2.169.320,74
TOTAL SECCIÓN POR CAPITULOS	172.649.384,89	623.400,86	172.025.984,03



Universidad de Valladolid

PROCESO DE GESTIÓN DE LOS INGRESOS PÚBLICOS

A.2.) ANULACIÓN DE DERECHOS PRESUPUESTARIOS

EJERCICIO 2018

FECHA 31/12/2018

Clasificación Económica	Explicación	Anulación de Liquidaciones		Aplazamiento y Fraccionamiento		Devolución de Ingresos	Total Derechos Anulados
		Ingreso Directo	Ingreso Recibo	Ingreso Directo	Ingreso Recibo		
31000	DERECHOS DE MATRÍCULA GRADO. 1 Y 2 CICLO	0,00	0,00	2.471.282,82	0,00	265.936,01	2.737.218,83
31001	DERECHOS DE MATRÍCULA DOCTORADO	400,85	0,00	17.562,00	0,00	1.639,02	19.601,87
31002	COMPENSACIÓN MATRÍCULAS DE BECARIOS	0,00	0,00	0,00	0,00	0,00	0,00
31003	COMPENSACIÓN MÁTRICULAS DE FAMILIAS NUMEROSAS	0,00	0,00	0,00	0,00	0,00	0,00
31004	DERECHOS DE MATRÍCULA MÁSTERES OFICIALES	0,00	0,00	219.512,85	0,00	44.566,41	264.079,26
31009	OTROS PRECIOS PÚBLICOS POR SERVICIOS ACADÉMICOS	15,00	0,00	0,00	0,00	5.670,48	5.685,48
31801	MATRÍCULAS ESTUDIOS DE POSTGRADO.TÍTULOS PROPIOS	0,00	0,00	0,00	0,00	0,00	0,00
31803	UNIVERSIDAD PERMANENTE	0,00	0,00	0,00	0,00	396,00	396,00
31804	PROGRAMA INTERUNIV. DE LA EXPERIENCIA DE C.Y L.	0,00	0,00	0,00	0,00	250,00	250,00
31809	OTROS CURSOS Y SEMINARIOS	2.084,31	0,00	0,00	0,00	860,00	2.944,31
	Subtotal Artículo 31	2.500,16	0,00	2.708.357,67	0,00	319.317,92	3.030.175,75
32701	DERECHOS POR SERV. DEPORTIVOS, SOC. Y CULTURALES	0,00	0,00	0,00	0,00	2.483,50	2.483,50
32702	DERECHOS DE ALOJAMIENTO, RESTAURACIÓN Y RESIDENCIA	23.759,75	0,00	0,00	0,00	12.991,83	36.751,58
32703	INGRESOS CONTRATOS ART. 83 LOU Y OTROS SERVICIOS INVEST.	32.933,60	0,00	0,00	0,00	5.066,45	38.000,05
32704	PRESTACIONES MÉDICO. ASISTENCIALES. LOGOPEDIA	8.932,76	0,00	0,00	0,00	0,00	8.932,76
32709	OTROS INGRESOS PROCEDENTES PRESTACIONES DE SERVICIOS	0,00	0,00	0,00	0,00	161,10	161,10
	Subtotal Artículo 32	65.626,11	0,00	0,00	0,00	20.702,88	86.328,99
33000	VENTA PUBLICACIONES PROPIAS	2.786,01	0,00	0,00	0,00	0,00	2.786,01
33001	VENTA DE IMPRESOS DE PREINSCRIPCIÓN Y MATRÍCULA	0,00	0,00	0,00	0,00	3,00	3,00
332	VENTA DE FOTOCOPIAS Y OTROS PRODUCTOS DE REPROGRAFÍA	477,00	0,00	0,00	0,00	0,00	477,00
339	VENTA DE OTROS BIENES	0,00	0,00	0,00	0,00	0,00	0,00
	Subtotal Artículo 33	3.263,01	0,00	0,00	0,00	3,00	3.266,01



Universidad de Valladolid

PROCESO DE GESTIÓN DE LOS INGRESOS PÚBLICOS

A.2.) ANULACIÓN DE DERECHOS PRESUPUESTARIOS

EJERCICIO 2018

FECHA 31/12/2018

Clasificación Económica	Explicación	Anulación de Liquidaciones		Aplazamiento y Fraccionamiento		Devolución de Ingresos	Total Derechos Anulados
		Ingreso Directo	Ingreso Recibo	Ingreso Directo	Ingreso Recibo		
380	REINTEGROS DE EJERCICIOS CERRADOS OP. CORRIENTES	0,00	0,00	0,00	0,00	0,00	0,00
	Subtotal Artículo 38	0,00	0,00	0,00	0,00	0,00	0,00
39901	TELÉFONO PÚBLICO	0,00	0,00	0,00	0,00	0,00	0,00
39903	INTERESES DE DEMORA	0,00	0,00	0,00	0,00	0,00	0,00
39909	OTROS INGRESOS DIVERSOS	3.287,70	0,00	0,00	0,00	143,35	3.431,05
	Subtotal Artículo 39	3.287,70	0,00	0,00	0,00	143,35	3.431,05
	Subtotal Capítulo 3	74.676,98	0,00	2.708.357,67	0,00	340.167,15	3.123.201,80
400	TRANSFERENCIAS CONSEJERÍA DE CULTURA Y TURISMO	0,00	0,00	0,00	0,00	0,00	0,00
40701	TRANSF. JCYL. FINANC. BÁSICA CONSOLIDABLE	0,00	0,00	0,00	0,00	0,00	0,00
40702	TRANSFERENCIAS PARA PLAZAS VINCULADAS	0,00	0,00	0,00	0,00	0,00	0,00
40709	OTRAS TRANSFERENCIAS CONSEJERÍA DE EDUCACIÓN	0,00	0,00	0,00	0,00	0,00	0,00
409	TRANSFERENCIAS CONSEJ.FAMILIA E IGUALDAD OPORT.	0,00	0,00	0,00	0,00	0,00	0,00
	Subtotal Artículo 40	0,00	0,00	0,00	0,00	0,00	0,00
410	TRANSFERENCIAS MINISTERIO CIENCIA, INNOVACIÓN y UNIV.	0,00	0,00	0,00	0,00	0,00	0,00
411	TRANSFERENCIAS DEL MINISTERIO ECONOMÍA Y COMPETITIVIDAD	0,00	0,00	0,00	0,00	0,00	0,00
412	TRANSFERENCIAS DEL MINIST. DE EDUCACIÓN, CULTURA Y DEPORTE	0,00	0,00	0,00	0,00	2.797,56	2.797,56
417	TRANSFERENCIAS DEL MINISTERIO DE DEFENSA	0,00	0,00	0,00	0,00	0,00	0,00
	Subtotal Artículo 41	0,00	0,00	0,00	0,00	2.797,56	2.797,56
42002	TRANSFERENCIAS DEL INSTITUTO DE LA MUJER	0,00	0,00	0,00	0,00	0,00	0,00
42007	TRANSFERENCIAS DE LA AGENCIA ESTATAL DE INVESTIGACIÓN	0,00	0,00	0,00	0,00	6.810,33	6.810,33
	Subtotal Artículo 42	0,00	0,00	0,00	0,00	6.810,33	6.810,33
441	TRANSFERENCIAS DE OTROS ENTES PÚBLICOS	0,00	0,00	0,00	0,00	0,00	0,00
	Subtotal Artículo 44	0,00	0,00	0,00	0,00	0,00	0,00
46101	TRANSFERENCIAS DE AYUNTAMIENTOS	0,00	0,00	0,00	0,00	0,00	0,00
46102	TRANSFERENCIAS DE DIPUTACIONES PROVINCIALES	0,00	0,00	0,00	0,00	0,00	0,00



Universidad de Valladolid

PROCESO DE GESTIÓN DE LOS INGRESOS PÚBLICOS

A.2.) ANULACIÓN DE DERECHOS PRESUPUESTARIOS

EJERCICIO 2018

FECHA 31/12/2018

Clasificación Económica	Explicación	Anulación de Liquidaciones		Aplazamiento y Fraccionamiento		Devolución de Ingresos	Total Derechos Anulados
		Ingreso Directo	Ingreso Recibo	Ingreso Directo	Ingreso Recibo		
	Subtotal Artículo 46	0,00	0,00	0,00	0,00	0,00	0,00
470	TRANSF. DE EMPRESAS PRIVADAS Y OTRAS ENTIDADES	0,00	0,00	0,00	0,00	2.363,72	2.363,72
	Subtotal Artículo 47	0,00	0,00	0,00	0,00	2.363,72	2.363,72
498	TRANSF. CONVENIOS Y PROGRAMAS	0,00	0,00	0,00	0,00	4.390,00	4.390,00
	Subtotal Artículo 49	0,00	0,00	0,00	0,00	4.390,00	4.390,00
	Subtotal Capítulo 4	0,00	0,00	0,00	0,00	16.361,61	16.361,61
520	INTERESES DE CUENTAS BANCARIAS	0,00	0,00	0,00	0,00	0,00	0,00
	Subtotal Artículo 52	0,00	0,00	0,00	0,00	0,00	0,00
530	DIVIDENDOS Y PARTICIPACIONES EN BENEFICIOS	0,00	0,00	0,00	0,00	0,00	0,00
	Subtotal Artículo 53	0,00	0,00	0,00	0,00	0,00	0,00
54001	ALQUILER DE VIVIENDAS PERSONAL UNIVERSIDAD	1.449,30	0,00	0,00	0,00	0,00	1.449,30
54002	ALQUILER DE LOCALES	2.062,90	0,00	0,00	0,00	0,00	2.062,90
	Subtotal Artículo 54	3.512,20	0,00	0,00	0,00	0,00	3.512,20
55001	CONCESIONES ADMINISTRATIVAS. CAFETERÍAS	0,00	0,00	0,00	0,00	0,00	0,00
55002	CONCESIONES ADMINISTRATIVAS. FOTOCOPIADORAS	0,00	0,00	0,00	0,00	466,28	466,28
552	DERECHOS S/INVENCIONES Y RESULTADOS INVEST.-ROYALTI	0,00	0,00	0,00	0,00	0,00	0,00
	Subtotal Artículo 55	0,00	0,00	0,00	0,00	466,28	466,28
	Subtotal Capítulo 5	3.512,20	0,00	0,00	0,00	466,28	3.978,48
680	REINTEGROS DE EJERCICIOS CERRADOS OP. CAPITAL	0,00	0,00	0,00	0,00	0,00	0,00
	Subtotal Artículo 68	0,00	0,00	0,00	0,00	0,00	0,00
	Subtotal Capítulo 6	0,00	0,00	0,00	0,00	0,00	0,00
70101	TRANSFERENCIAS CONSEJERÍA DE LA PRESIDENCIA	0,00	0,00	0,00	0,00	0,00	0,00
70103	TRANSFERENCIAS CONSEJERÍA DE EMPLEO	0,00	0,00	0,00	0,00	3.064,57	3.064,57
705	TRANSFERENCIAS CONSEJERÍA DE SANIDAD	0,00	0,00	0,00	0,00	0,00	0,00
706	TRANSFERENCIAS CONSEJ. FOMENTO Y MEDIO AMBIENTE	0,00	0,00	0,00	0,00	0,00	0,00



Universidad de Valladolid

PROCESO DE GESTIÓN DE LOS INGRESOS PÚBLICOS

A.2.) ANULACIÓN DE DERECHOS PRESUPUESTARIOS

EJERCICIO 2018

FECHA 31/12/2018

Clasificación Económica	Explicación	Anulación de Liquidaciones		Aplazamiento y Fraccionamiento		Devolución de Ingresos	Total Derechos Anulados
		Ingreso Directo	Ingreso Recibo	Ingreso Directo	Ingreso Recibo		
70701	TRANSFERENCIAS CONSEJ. EDUCACIÓN PARA INVERSIONES	0,00	0,00	0,00	0,00	0,00	0,00
70702	TRANSFERENCIAS CONSEJ. EDUCACIÓN PARA INVESTIGAC.	0,00	0,00	0,00	0,00	0,00	0,00
708	TRANSFERENCIAS CONSEJERÍA ECONOMÍA Y HACIENDA	0,00	0,00	0,00	0,00	0,00	0,00
709	TRANSFERENCIAS CONSEJ. FAMILIA E IGUALDAD OPORT.	0,00	0,00	0,00	0,00	0,00	0,00
	Subtotal Artículo 70	0,00	0,00	0,00	0,00	3.064,57	3.064,57
710	TRANSFERENCIAS MINISTERIO CIENCIA, INNOVACIÓN y UNIV.	0,00	0,00	0,00	0,00	0,00	0,00
712	TRANSFERENCIAS MINISTERIO DE EDUCACIÓN, CULTURA Y DEPORTE	0,00	0,00	0,00	0,00	14.450,64	14.450,64
71701	TRANSF. MINISTERIO DE ECONOMÍA Y COMPETITIVIDAD	0,00	0,00	0,00	0,00	0,00	0,00
	Subtotal Artículo 71	0,00	0,00	0,00	0,00	14.450,64	14.450,64
72001	TRANSF. DEL INST. SALUD CARLOS III	0,00	0,00	0,00	0,00	1.824,12	1.824,12
72003	TRANSF. DE LA AECID	0,00	0,00	0,00	0,00	0,00	0,00
72004	TRANSF. DEL INIA	0,00	0,00	0,00	0,00	0,00	0,00
72006	TRANSF. DE LA DIRECCIÓN GENERAL DE TRÁFICO	0,00	0,00	0,00	0,00	0,00	0,00
72007	TRANSFERENCIAS DE LA AGENCIA ESTATAL DE INVESTIGACIÓN	0,00	0,00	0,00	0,00	187.382,76	187.382,76
	Subtotal Artículo 72	0,00	0,00	0,00	0,00	189.206,88	189.206,88
741	TRANSFERENCIAS DE CAPITAL DE OTROS ENTES PÚBLICOS	0,00	0,00	0,00	0,00	0,00	0,00
	Subtotal Artículo 74	0,00	0,00	0,00	0,00	0,00	0,00
76101	TRANSFERENCIAS DE AYUNTAMIENTOS	0,00	0,00	0,00	0,00	170,21	170,21
76102	TRANSFERENCIAS DE DIPUTACIONES	0,00	0,00	0,00	0,00	148,12	148,12
	Subtotal Artículo 76	0,00	0,00	0,00	0,00	318,33	318,33
770	TRANSFERENCIAS DE EMPRESAS PRIVADAS	0,00	0,00	0,00	0,00	0,00	0,00
	Subtotal Artículo 77	0,00	0,00	0,00	0,00	0,00	0,00
791	TRANSFERENCIAS FONDO EUROPEO DE DESARROLLO REGIONAL	0,00	0,00	0,00	0,00	0,00	0,00
799	OTRAS TRANSFERENCIAS DEL EXTERIOR	0,00	0,00	0,00	0,00	0,00	0,00



Universidad de Valladolid

PROCESO DE GESTIÓN DE LOS INGRESOS PÚBLICOS

A.2.) ANULACIÓN DE DERECHOS PRESUPUESTARIOS

EJERCICIO 2018

FECHA 31/12/2018

Clasificación Económica	Explicación	Anulación de Liquidaciones		Aplazamiento y Fraccionamiento		Devolución de Ingresos	Total Derechos Anulados
		Ingreso Directo	Ingreso Recibo	Ingreso Directo	Ingreso Recibo		
	Subtotal Artículo 79	0,00	0,00	0,00	0,00	0,00	0,00
	Subtotal Capítulo 7	0,00	0,00	0,00	0,00	207.040,42	207.040,42
831	A LARGO PLAZO	0,00	0,00	0,00	0,00	0,00	0,00
	Subtotal Artículo 83	0,00	0,00	0,00	0,00	0,00	0,00
870	REMANENTE DE TESORERÍA	0,00	0,00	0,00	0,00	0,00	0,00
	Subtotal Artículo 87	0,00	0,00	0,00	0,00	0,00	0,00
	Subtotal Capítulo 8	0,00	0,00	0,00	0,00	0,00	0,00
91102	ANTICIPOS REEMBOLSABLES	0,00	0,00	0,00	0,00	59.365,40	59.365,40
	Subtotal Artículo 91	0,00	0,00	0,00	0,00	59.365,40	59.365,40
	Subtotal Capítulo 9	0,00	0,00	0,00	0,00	59.365,40	59.365,40
	TOTAL	78.189,18	0,00	2.708.357,67	0,00	623.400,86	3.409.947,71



Universidad de Valladolid
PROCESO DE GESTIÓN DE LOS INGRESOS PÚBLICOS
A.2.) ANULACIÓN DE DERECHOS PRESUPUESTARIOS
EJERCICIO 2018

FECHA 31/12/2018

Explicación	Anulación de Liquidación		Aplazamiento y Fraccionado		Devolución Ingresos	Total Derechos Anulados
	Ingreso Directo	Ingreso Recibo	Ingreso Directo	Ingreso Recibo		
Total Capitulo 1	0,00	0,00	0,00	0,00	0,00	0,00
Total Capitulo 2	0,00	0,00	0,00	0,00	0,00	0,00
Total Capitulo 3	74.676,98	0,00	2.708.357,67	0,00	340.167,15	3.123.201,80
Total Capitulo 4	0,00	0,00	0,00	0,00	16.361,61	16.361,61
Total Capitulo 5	3.512,20	0,00	0,00	0,00	466,28	3.978,48
TOTAL OPERACIONES CORRIENTES	78.189,18	0,00	2.708.357,67	0,00	356.995,04	3.143.541,89
Total Capitulo 6	0,00	0,00	0,00	0,00	0,00	0,00
Total Capitulo 7	0,00	0,00	0,00	0,00	207.040,42	207.040,42
TOTAL OPERACIONES DE CAPITAL	0,00	0,00	0,00	0,00	207.040,42	207.040,42
TOTAL OPERACIONES NO FINANCIERAS	78.189,18	0,00	2.708.357,67	0,00	564.035,46	3.350.582,31
Total Capitulo 8	0,00	0,00	0,00	0,00	0,00	0,00
Total Capitulo 9	0,00	0,00	0,00	0,00	59.365,40	59.365,40
TOTAL OPERACIONES FINANCIERAS	0,00	0,00	0,00	0,00	59.365,40	59.365,40
TOTAL SECCIÓN POR CAPITULOS	78.189,18	0,00	2.708.357,67	0,00	623.400,86	3.409.947,71



Universidad de Valladolid

D.5.2) Transferencias y subvenciones recibidas



MEMORIA

EJERCICIO: 2018

SUBVENCIONES DE CAPITAL RECIBIDAS

EJECUCIÓN DE INGRESOS

PROCEDENCIA	EXPLICACIÓN	IMPORTE CONCEDIDO PENDIENTE LIQUIDAR A 1 DE ENERO	IMPORTE CONCEDIDO EN EL EJERCICIO	IMPORTE LIQUIDADADO EN EL EJERCICIO	IMPORTE CONCEDIDO PENDIENTE LIQUIDAR A 31 DE DICIEMBRE
AGENCIA ESPAÑOLA DE COOPERACION INTERNACIONAL (AECID)	DE LA AECID / MARTÍN PINTO, PABLO PROYECTO INNOVACIÓN 2017/ACDE/002094		43.746,50	43.746,50	
AGENCIA ESPAÑOLA DE COOPERACION INTERNACIONAL (AECID)	DE LA AECID / RECTORADO (SERVICIOS CENTRALES) 2017/ACDE/002094		4.918,50	4.918,50	
AGENCIA ESTATAL DE INVESTIGACION	DE LA AGENCIA ESTATAL DE INVESTIGACIÓN / ACOSTA RODRÍGUEZ, SERGIO BES-2014-069763		20.530,80	20.530,80	
AGENCIA ESTATAL DE INVESTIGACION	DE LA AGENCIA ESTATAL DE INVESTIGACIÓN / AGUIRRE RINCÓN, MARÍA SOTERRAÑA HAR2015-70181-P		11.680,24	11.680,24	
AGENCIA ESTATAL DE INVESTIGACION	DE LA AGENCIA ESTATAL DE INVESTIGACIÓN / ÁLAMO SANZA, MARÍA DEL AGL2017-87373-C3-2-R RETOS		3.573,50	3.573,50	
AGENCIA ESTATAL DE INVESTIGACION	DE LA AGENCIA ESTATAL DE INVESTIGACIÓN / ALBARRÁN ALONSO, LETIZIA FJCI-2016-30364 JUAN DE LA CIERVA		25.000,00	25.000,00	
AGENCIA ESTATAL DE INVESTIGACION	DE LA AGENCIA ESTATAL DE INVESTIGACIÓN / ALBÉNIZ JIMÉNEZ, ANA CARMEN / CASARES GONZÁLEZ, JUAN ÁNGEL EXCELENCIA CTQ2016-80913-P		16.846,50	16.846,50	
AGENCIA ESTATAL DE INVESTIGACION	DE LA AGENCIA ESTATAL DE INVESTIGACIÓN / ALBEROLA LÓPEZ, CARLOS TEC2017-82408-R RETOS		6.585,45	6.585,45	
AGENCIA ESTATAL DE INVESTIGACION	DE LA AGENCIA ESTATAL DE INVESTIGACIÓN / ALONSO ALONSO, ELENA RITA BES-2014-067776		22.878,38	22.878,38	
AGENCIA ESTATAL DE INVESTIGACION	DE LA AGENCIA ESTATAL DE INVESTIGACIÓN / ALONSO ALONSO, MARÍA TERESA BFU2017-83066-P PROYECTOS		38.287,50	38.287,50	
AGENCIA ESTATAL DE INVESTIGACION	DE LA AGENCIA ESTATAL DE INVESTIGACIÓN / ALONSO HERNÁNDEZ, JOSÉ LUIS EXCELENCIA CTQ2016-76393-P		17.459,10	17.459,10	
AGENCIA ESTATAL DE INVESTIGACION	DE LA AGENCIA ESTATAL DE INVESTIGACIÓN / ALONSO RODRIGO, MATILDE MAT2015-68901-R		35.735,00	35.735,00	
AGENCIA ESTATAL DE INVESTIGACION	DE LA AGENCIA ESTATAL DE INVESTIGACIÓN / ALONSO SÁNCHEZ, GLORIA ESTHER/GARCÍA SERNA, JUAN CTQ2015-64892-R		50.029,00	50.029,00	
AGENCIA ESTATAL DE INVESTIGACION	DE LA AGENCIA ESTATAL DE INVESTIGACIÓN / ÁLVAREZ MARTÍN, JAVIER BFU2017-83509-R RETOS		4.594,50	4.594,50	
AGENCIA ESTATAL DE INVESTIGACION	DE LA AGENCIA ESTATAL DE INVESTIGACIÓN / ÁLVAREZ TRABADO, JESÚS BES-2014-069437		20.475,60	20.475,60	
AGENCIA ESTATAL DE INVESTIGACION	DE LA AGENCIA ESTATAL DE INVESTIGACIÓN / ANGULO TORGA, ÓSCAR MTM2017-85476-C2-1-P PROYECTOS		3.981,90	3.981,90	
AGENCIA ESTATAL DE INVESTIGACION	DE LA AGENCIA ESTATAL DE INVESTIGACIÓN / ANTUÑA SÁNCHEZ, JUAN CARLOS BES-2016-076514		20.500,00	20.500,00	
AGENCIA ESTATAL DE INVESTIGACION	DE LA AGENCIA ESTATAL DE INVESTIGACIÓN / ARANGÚENA FANEGO, MARÍA DEL CORAL / HOYOS SANCHO, MONTSERRAT DE EXCELENCIA DER2016-78096-P		5.421,51	5.421,51	
AGENCIA ESTATAL DE INVESTIGACION	DE LA AGENCIA ESTATAL DE INVESTIGACIÓN / ARIAS VALLEJO, FRANCISCO JAVIER RETOS MAT2016-79435-R		9.189,00	9.189,00	
AGENCIA ESTATAL DE INVESTIGACION	DE LA AGENCIA ESTATAL DE INVESTIGACIÓN / BARAJA RODRÍGUEZ, EUGENIO EXCELENCIA CSO2016-79756		260,35	260,35	
AGENCIA ESTATAL DE INVESTIGACION	DE LA AGENCIA ESTATAL DE INVESTIGACIÓN / BARAJA RODRÍGUEZ, EUGENIO EXCELENCIA CSO2016-79756-P		12.397,50	12.397,50	
AGENCIA ESTATAL DE INVESTIGACION	DE LA AGENCIA ESTATAL DE INVESTIGACIÓN / BENITO SÁNCHEZ, BERNARDINO JESÚS FFI2015-64137-P		20.108,60	20.108,60	
	Suma y sigue.....	0,00	394.199,43	394.199,43	0,00



MEMORIA

EJERCICIO: 2018

SUBVENCIONES DE CAPITAL RECIBIDAS

EJECUCIÓN DE INGRESOS

PROCEDENCIA	EXPLICACIÓN	IMPORTE CONCEDIDO PENDIENTE LIQUIDAR A 1 DE ENERO	IMPORTE CONCEDIDO EN EL EJERCICIO	IMPORTE LIQUIDADO EN EL EJERCICIO	IMPORTE CONCEDIDO PENDIENTE LIQUIDAR A 31 DE DICIEMBRE
	Suma anterior	0,00	394.199,43	394.199,43	0,00
AGENCIA ESTATAL DE INVESTIGACION	DE LA AGENCIA ESTATAL DE INVESTIGACIÓN / BERMEJO RODA, Mª DOLORES RYC-2013-13976		33.720,00	33.720,00	
AGENCIA ESTATAL DE INVESTIGACION	DE LA AGENCIA ESTATAL DE INVESTIGACIÓN / BERROCAL GONZALO, SALOME CSO2017-84472-R RETOS		1.531,50	1.531,50	
AGENCIA ESTATAL DE INVESTIGACION	DE LA AGENCIA ESTATAL DE INVESTIGACIÓN / BLASCO PASCUAL, FRANCISCO JAVIER FFI2015-68229-P		10.352,94	10.352,94	
AGENCIA ESTATAL DE INVESTIGACION	DE LA AGENCIA ESTATAL DE INVESTIGACIÓN / BOLADO RODRÍGUEZ, SILVIA CTQ2017-84006-C3-1-R RETOS		5.870,75	5.870,75	
AGENCIA ESTATAL DE INVESTIGACION	DE LA AGENCIA ESTATAL DE INVESTIGACIÓN / BRAVO OVIEDO, FELIPE PCIN-2017-027		18.000,00	18.000,00	
AGENCIA ESTATAL DE INVESTIGACION	DE LA AGENCIA ESTATAL DE INVESTIGACIÓN / CACHORRO REVILLA, VICTORIA/TOLEDANO OLMEDA, CARLOS CTM2015-66742-R		92.911,00	92.911,00	
AGENCIA ESTATAL DE INVESTIGACION	DE LA AGENCIA ESTATAL DE INVESTIGACIÓN / CALONGE CANO, MARGARITA/NIETO MIGUEL, TERESA SAF2015-63594-R		35.735,00	35.735,00	
AGENCIA ESTATAL DE INVESTIGACION	DE LA AGENCIA ESTATAL DE INVESTIGACIÓN / CAMINO OLEA, Mª SOLEDAD BIA2015-68449-P		29.266,97	29.266,97	
AGENCIA ESTATAL DE INVESTIGACION	DE LA AGENCIA ESTATAL DE INVESTIGACIÓN / CANO TORRES, FELIPE / SANZ GIL, JAVIER EXCELENCIA MTM2016-77642-C2-1-P		7.943,38	7.943,38	
AGENCIA ESTATAL DE INVESTIGACION	DE LA AGENCIA ESTATAL DE INVESTIGACIÓN / CANO URDIALES, BEGOÑA/ALONSO MALLO, ISAIAS MTM2015-66837-P		16.856,71	16.856,71	
AGENCIA ESTATAL DE INVESTIGACION	DE LA AGENCIA ESTATAL DE INVESTIGACIÓN / CAPELLÁN PÉREZ, IÑIGO FJC-2016-28833 JUAN DE LA CIERVA		23.982,96	23.982,96	
AGENCIA ESTATAL DE INVESTIGACION	DE LA AGENCIA ESTATAL DE INVESTIGACIÓN / CARPINTERO REDONDO, ÓSCAR ECO2017-85110-R RETOS		867,85	867,85	
AGENCIA ESTATAL DE INVESTIGACION	DE LA AGENCIA ESTATAL DE INVESTIGACIÓN / CASTÁN LANASPA, Mª HELENA TEC2017-84321-C4-2-R RETOS		5.258,15	5.258,15	
AGENCIA ESTATAL DE INVESTIGACION	DE LA AGENCIA ESTATAL DE INVESTIGACIÓN / CELMA VALERO, PILAR/MORÁN RODRÍGUEZ, CARMEN FFI2015-70094-P		10.352,94	10.352,94	
AGENCIA ESTATAL DE INVESTIGACION	DE LA AGENCIA ESTATAL DE INVESTIGACIÓN / COCERO ALONSO, MARÍA JOSÉ RETOS CTQ2016-79777-R		28.026,45	28.026,45	
AGENCIA ESTATAL DE INVESTIGACION	DE LA AGENCIA ESTATAL DE INVESTIGACIÓN / CONEJO RODRÍGUEZ, VERÓNICA. BES-2015-072597		18.332,86	18.332,86	
AGENCIA ESTATAL DE INVESTIGACION	DE LA AGENCIA ESTATAL DE INVESTIGACIÓN / CÓZAR CASTELLANO, IRENE RETOS SAF2016-77871-C2-1-R		21.441,00	21.441,00	
AGENCIA ESTATAL DE INVESTIGACION	DE LA AGENCIA ESTATAL DE INVESTIGACIÓN / DAGHBOUCHE RUBIO, NURIA BES-2017-081938 PREDOCT FPI		26.750,00	26.750,00	
AGENCIA ESTATAL DE INVESTIGACION	DE LA AGENCIA ESTATAL DE INVESTIGACIÓN / DELGADO DE LA MATA, FÉLIX MTM2015-65764-C3-1-P		29.034,68	29.034,68	
AGENCIA ESTATAL DE INVESTIGACION	DE LA AGENCIA ESTATAL DE INVESTIGACIÓN / DÍAZ CURBELO, ALINA BES-2016-079342		20.500,00	20.500,00	
AGENCIA ESTATAL DE INVESTIGACION	DE LA AGENCIA ESTATAL DE INVESTIGACIÓN / DÍAZ PERNAS, FCO. JAVIER RETOS-COLABORA RTC-2016-4903-1		6.897,75	6.897,75	
AGENCIA ESTATAL DE INVESTIGACION	DE LA AGENCIA ESTATAL DE INVESTIGACIÓN / DÍAZ PERNAS, FRANCISCO JAVIER RTC-2017-6420-1		3.752,55	3.752,55	
	Suma y sigue.....	0,00	841.584,87	841.584,87	0,00



MEMORIA
EJERCICIO: 2018
SUBVENCIONES DE CAPITAL RECIBIDAS
EJECUCIÓN DE INGRESOS

PROCEDENCIA	EXPLICACIÓN	IMPORTE CONCEDIDO PENDIENTE LIQUIDAR A 1 DE ENERO	IMPORTE CONCEDIDO EN EL EJERCICIO	IMPORTE LIQUIDADO EN EL EJERCICIO	IMPORTE CONCEDIDO PENDIENTE LIQUIDAR A 31 DE DICIEMBRE
	Suma anterior	0,00	841.584,87	841.584,87	0,00
AGENCIA ESTATAL DE INVESTIGACION	DE LA AGENCIA ESTATAL DE INVESTIGACIÓN / DÍEZ CASERO, JULIO JAVIER AGL2015-69370-R		8.423,25	8.423,25	
AGENCIA ESTATAL DE INVESTIGACION	DE LA AGENCIA ESTATAL DE INVESTIGACIÓN / DÍEZ MARTÍN, FERNANDO HAR2017-82463-C4-4-P PROYECTOS		21.083,65	21.083,65	
AGENCIA ESTATAL DE INVESTIGACION	DE LA AGENCIA ESTATAL DE INVESTIGACIÓN / DIMITRIADIS DAMOULIS, IOANNIS TIN2017-85179-C3-2-R RETOS		5.773,76	5.773,76	
AGENCIA ESTATAL DE INVESTIGACION	DE LA AGENCIA ESTATAL DE INVESTIGACIÓN / DOMÍNGUEZ LUELMO, ANDRÉS AUGUSTO/MATEO SANZ, JACOBO DER2015-69718-R		12.471,51	12.471,51	
AGENCIA ESTATAL DE INVESTIGACION	DE LA AGENCIA ESTATAL DE INVESTIGACIÓN / DURÁN BARROSO, RAMÓN JOSÉ TEC2017-84423-C3-1-P PROYECTOS		5.449,59	5.449,59	
AGENCIA ESTATAL DE INVESTIGACION	DE LA AGENCIA ESTATAL DE INVESTIGACIÓN / DURÁN BARROSO, RAMÓN. EUIN2017-87532		9.426,61	9.426,61	
AGENCIA ESTATAL DE INVESTIGACION	DE LA AGENCIA ESTATAL DE INVESTIGACIÓN / ESCALERA ANZOLA, SARA BES-2017-082345 PREDOC FPI		26.750,00	26.750,00	
AGENCIA ESTATAL DE INVESTIGACION	DE LA AGENCIA ESTATAL DE INVESTIGACIÓN / ESCUDERO MANCEBO, DAVID TIN2017-88858-C2-1-R RETOS		2.746,49	2.746,49	
AGENCIA ESTATAL DE INVESTIGACION	DE LA AGENCIA ESTATAL DE INVESTIGACIÓN / ESPINET RUBIO, PABLO CTQ2017-89217-P PROYECTOS		14.549,25	14.549,25	
AGENCIA ESTATAL DE INVESTIGACION	DE LA AGENCIA ESTATAL DE INVESTIGACIÓN / FEIJÓ MUÑOZ, JESÚS BIA2015-64321-R		53.602,50	53.602,50	
AGENCIA ESTATAL DE INVESTIGACION	DE LA AGENCIA ESTATAL DE INVESTIGACIÓN / FERNÁNDEZ DUQUE, BEATRIZ. PREDOC. BES-2015-074254		20.500,00	20.500,00	
AGENCIA ESTATAL DE INVESTIGACION	DE LA AGENCIA ESTATAL DE INVESTIGACIÓN / FONTAL MERILLAS, OLAIA EDU2015-65716-C2-1-R		14.294,00	14.294,00	
AGENCIA ESTATAL DE INVESTIGACION	DE LA AGENCIA ESTATAL DE INVESTIGACIÓN / FONTAL MERILLAS, OLAIA. EUIN2017-84639		3.770,64	3.770,64	
AGENCIA ESTATAL DE INVESTIGACION	DE LA AGENCIA ESTATAL DE INVESTIGACIÓN / FRADEJAS RUEDA, JOSÉ MANUEL EXCELENCIA FFI2016-75014-P		3.063,00	3.063,00	
AGENCIA ESTATAL DE INVESTIGACION	DE LA AGENCIA ESTATAL DE INVESTIGACIÓN / FRAILE MARINERO, JUAN CARLOS RETOS DPI2016-80391-C3-3-R		18.071,70	18.071,70	
AGENCIA ESTATAL DE INVESTIGACION	DE LA AGENCIA ESTATAL DE INVESTIGACIÓN / FUENTE APARICIO, MARÍA JESÚS DPI2015-67341-C2-2-R		7.837,50	7.837,50	
AGENCIA ESTATAL DE INVESTIGACION	DE LA AGENCIA ESTATAL DE INVESTIGACIÓN / FUENTE APARICIO, MARÍA JESÚS DPI2015-67341-C2-C-R		164,59	164,59	
AGENCIA ESTATAL DE INVESTIGACION	DE LA AGENCIA ESTATAL DE INVESTIGACIÓN / FUERTES OLIVERA, PEDRO A. FFI2014-52462-P		17.254,90	17.254,90	
AGENCIA ESTATAL DE INVESTIGACION	DE LA AGENCIA ESTATAL DE INVESTIGACIÓN / GARCÍA CASAS, PALOMA BES-2015-073579		20.500,00	20.500,00	
AGENCIA ESTATAL DE INVESTIGACION	DE LA AGENCIA ESTATAL DE INVESTIGACIÓN / GARCÍA ESCARTÍN, JUAN CARLOS/SÁNCHEZ CURTO, JULIO TEC2015-69665-R		36.449,70	36.449,70	
AGENCIA ESTATAL DE INVESTIGACION	DE LA AGENCIA ESTATAL DE INVESTIGACIÓN / GARCÍA LAPRESTA, JOSÉ LUIS / LLAMAZARES RODRÍGUEZ, BÓNIFACIO EXCELENCIA ECO2016-77900-P		4.288,20	4.288,20	
AGENCIA ESTATAL DE INVESTIGACION	DE LA AGENCIA ESTATAL DE INVESTIGACIÓN / GARCÍA MATILLA, AGUSTÍN/NAVARRO MARTÍNEZ, EVA EDU2015-64015-C3-3-R		11.435,20	11.435,20	
	TOTAL.....	0,00	1.159.490,91	1.159.490,91	0,00



MEMORIA

EJERCICIO: 2018

SUBVENCIONES DE CAPITAL RECIBIDAS

EJECUCIÓN DE INGRESOS

PROCEDENCIA	EXPLICACIÓN	IMPORTE CONCEDIDO PENDIENTE LIQUIDAR A 1 DE ENERO	IMPORTE CONCEDIDO EN EL EJERCICIO	IMPORTE LIQUIDADO EN EL EJERCICIO	IMPORTE CONCEDIDO PENDIENTE LIQUIDAR A 31 DE DICIEMBRE
	Suma anterior	0,00	1.159.490,91	1.159.490,91	0,00
AGENCIA ESTATAL DE INVESTIGACION	DE LA AGENCIA ESTATAL DE INVESTIGACIÓN / GARCÍA RODRÍGUEZ, RAÚL RAMÓN Y CAJAL 2015 RYC-2015-19035		53.720,00	53.720,00	
AGENCIA ESTATAL DE INVESTIGACION	DE LA AGENCIA ESTATAL DE INVESTIGACIÓN / GODINO MOYA, ALEJANDRO. PREDUCT. BES-2015-073064		20.500,00	20.500,00	
AGENCIA ESTATAL DE INVESTIGACION	DE LA AGENCIA ESTATAL DE INVESTIGACIÓN / GÓMEZ DEL SOL, MANUEL FJCI-2016-29350 JUAN DE LA CIERVA		25.000,00	25.000,00	
AGENCIA ESTATAL DE INVESTIGACION	DE LA AGENCIA ESTATAL DE INVESTIGACIÓN / GÓMEZ PALLARÉS, MANUEL AGL2014-52928-C2-2-R		15.519,20	15.519,20	
AGENCIA ESTATAL DE INVESTIGACION	DE LA AGENCIA ESTATAL DE INVESTIGACIÓN / GONZÁLEZ ESCRIBANO, ARTURO TIN2017-88614-R RETOS		3.563,29	3.563,29	
AGENCIA ESTATAL DE INVESTIGACION	DE LA AGENCIA ESTATAL DE INVESTIGACIÓN / GUILARTE MARTÍN CALERO, CRISTINA/GARCÍA MEDINA, JAVIER DER2015-69120-R		12.864,60	12.864,60	
AGENCIA ESTATAL DE INVESTIGACION	DE LA AGENCIA ESTATAL DE INVESTIGACIÓN / GUTIÉRREZ BAÑOS, FERNANDO HAR2017-82949-P PROYECTOS		2.297,25	2.297,25	
AGENCIA ESTATAL DE INVESTIGACION	DE LA AGENCIA ESTATAL DE INVESTIGACIÓN / GUTIÉRREZ SANZ, VÍCTOR BES-2014-068446		20.475,60	20.475,60	
AGENCIA ESTATAL DE INVESTIGACION	DE LA AGENCIA ESTATAL DE INVESTIGACIÓN / HERNÁNDEZ GÓMEZ, PABLO EXCELENCIA MAT2016-80784-P		3.063,00	3.063,00	
AGENCIA ESTATAL DE INVESTIGACION	DE LA AGENCIA ESTATAL DE INVESTIGACIÓN / HERNÁNDEZ LÓPEZ, ALEJANDRO BES-2017-079731 PREDUCT FPI		26.750,00	26.750,00	
AGENCIA ESTATAL DE INVESTIGACION	DE LA AGENCIA ESTATAL DE INVESTIGACIÓN / HERNÁNDEZ REVILLA, MARTA TÉCNICOS DE APOYO I+D+I PTA2015-11536-I		13.000,00	13.000,00	
AGENCIA ESTATAL DE INVESTIGACION	DE LA AGENCIA ESTATAL DE INVESTIGACIÓN / HERRERO VILLAR, MANUEL BES-2015-072714		21.703,45	21.703,45	
AGENCIA ESTATAL DE INVESTIGACION	DE LA AGENCIA ESTATAL DE INVESTIGACIÓN / HORNERO SÁNCHEZ, R. PASTOR JIMENO, JC. RTC-2015-3467-1		923,00	923,00	
AGENCIA ESTATAL DE INVESTIGACION	DE LA AGENCIA ESTATAL DE INVESTIGACIÓN / HORNERO SÁNCHEZ, ROBERTO DPI2017-84280-R RETOS		7.912,75	7.912,75	
AGENCIA ESTATAL DE INVESTIGACION	DE LA AGENCIA ESTATAL DE INVESTIGACIÓN / HORNERO SÁNCHEZ, ROBERTO OXIGEN SALUD SA RTC-2015-3446-1		5.220,00	5.220,00	
AGENCIA ESTATAL DE INVESTIGACION	DE LA AGENCIA ESTATAL DE INVESTIGACIÓN / HORNERO SÁNCHEZ, ROBERTO RTC-2017-6516-1		512,90	512,90	
AGENCIA ESTATAL DE INVESTIGACION	DE LA AGENCIA ESTATAL DE INVESTIGACIÓN / INOUZHE VALDES, HRISTO BES-2015-075746		20.500,00	20.500,00	
AGENCIA ESTATAL DE INVESTIGACION	DE LA AGENCIA ESTATAL DE INVESTIGACIÓN / IZQUIERDO FUENTE, ALBERTO TEC2015-68170-R		14.472,67	14.472,67	
AGENCIA ESTATAL DE INVESTIGACION	DE LA AGENCIA ESTATAL DE INVESTIGACIÓN / IZQUIERDO MILLÁN, SEGISMUNDO SAMUEL ECO2017-83147-C2-2-P PROYECTOS		1.276,25	1.276,25	
AGENCIA ESTATAL DE INVESTIGACION	DE LA AGENCIA ESTATAL DE INVESTIGACIÓN / JUANES GUSANO, DIANA BES-2017-081902 PREDUCT FPI		26.750,00	26.750,00	
AGENCIA ESTATAL DE INVESTIGACION	DE LA AGENCIA ESTATAL DE INVESTIGACIÓN / JUANES SAN JOSÉ, MARCOS BES-2016-077736		20.500,00	20.500,00	
AGENCIA ESTATAL DE INVESTIGACION	DE LA AGENCIA ESTATAL DE INVESTIGACIÓN / JUAREZ LÓPEZ, GABRIELA BES-2017-082173 PREDUCT FPI		26.750,00	26.750,00	
	Suma y sigue.....	0,00	1.502.764,87	1.502.764,87	0,00



MEMORIA
EJERCICIO: 2018
SUBVENCIONES DE CAPITAL RECIBIDAS
EJECUCIÓN DE INGRESOS

PROCEDENCIA	EXPLICACIÓN	IMPORTE CONCEDIDO PENDIENTE LIQUIDAR A 1 DE ENERO	IMPORTE CONCEDIDO EN EL EJERCICIO	IMPORTE LIQUIDADO EN EL EJERCICIO	IMPORTE CONCEDIDO PENDIENTE LIQUIDAR A 31 DE DICIEMBRE
	Suma anterior	0,00	1.502.764,87	1.502.764,87	0,00
AGENCIA ESTATAL DE INVESTIGACION	DE LA AGENCIA ESTATAL DE INVESTIGACIÓN / LAGUNA DE PAZ, JOSÉ CARLOS/SANZ RUBIALES, IÑIGO DER2015-66525-P		3.703,17	3.703,17	
AGENCIA ESTATAL DE INVESTIGACION	DE LA AGENCIA ESTATAL DE INVESTIGACIÓN / LARGO CABRERIZO, ANTONIO AYA2017-87515-P PROYECTOS		4.466,88	4.466,88	
AGENCIA ESTATAL DE INVESTIGACION	DE LA AGENCIA ESTATAL DE INVESTIGACIÓN / LESARRI GÓMEZ, ALBERTO EUGENIO CTQ2015-68148-C2-2-P		37.031,67	37.031,67	
AGENCIA ESTATAL DE INVESTIGACION	DE LA AGENCIA ESTATAL DE INVESTIGACIÓN / LLANOS FERRARIS, DIEGO RAFAEL EXCELENCIA TIN2016-81840-REDT		7.500,00	7.500,00	
AGENCIA ESTATAL DE INVESTIGACION	DE LA AGENCIA ESTATAL DE INVESTIGACIÓN / LÓPEZ ALONSO, JUAN CARLOS / BLANCO RODRÍGUEZ, SUSANA EXCELENCIA CTQ2016-75253-P		7.351,20	7.351,20	
AGENCIA ESTATAL DE INVESTIGACION	DE LA AGENCIA ESTATAL DE INVESTIGACIÓN / LÓPEZ ITURRIAGA, FÉLIX JAVIER ECO2017-84864-P PROYECTOS		5.487,88	5.487,88	
AGENCIA ESTATAL DE INVESTIGACION	DE LA AGENCIA ESTATAL DE INVESTIGACIÓN / LÓPEZ MARCOS, DAPHNE BES-2015-072852		20.500,00	20.500,00	
AGENCIA ESTATAL DE INVESTIGACION	DE LA AGENCIA ESTATAL DE INVESTIGACIÓN / LÓPEZ SERNA, REBECA UCI-2015-23304 JUAN DE LA CIERVA		29.000,00	29.000,00	
AGENCIA ESTATAL DE INVESTIGACION	DE LA AGENCIA ESTATAL DE INVESTIGACIÓN / LORENZANA IBÁN, ANTOÁN BIA2015-71942-REDT REDES EXCELENCIA		812,82	812,82	
AGENCIA ESTATAL DE INVESTIGACION	DE LA AGENCIA ESTATAL DE INVESTIGACIÓN / LUQUE LARENA, JUAN JOSÉ CGL2015-66962-C2-1-R		34.305,60	34.305,60	
AGENCIA ESTATAL DE INVESTIGACION	DE LA AGENCIA ESTATAL DE INVESTIGACIÓN / MANFRE, VALERIA UCI-2016-30014 JUAN DE LA CIERVA		35.000,00	35.000,00	
AGENCIA ESTATAL DE INVESTIGACION	DE LA AGENCIA ESTATAL DE INVESTIGACIÓN / MANSO ALONSO, MARÍA TERESA RETOS AGL2016-75159-C2-1-R		13.017,75	13.017,75	
AGENCIA ESTATAL DE INVESTIGACION	DE LA AGENCIA ESTATAL DE INVESTIGACIÓN / MARCOS DEL OLMO, Mª CONCEPCIÓN HAR2017-88490-P PROYECTOS		3.190,63	3.190,63	
AGENCIA ESTATAL DE INVESTIGACION	DE LA AGENCIA ESTATAL DE INVESTIGACIÓN / MARTÍN CRUZ, TERESA NATALIA EXCELENCIA ECO2016-78128-P		2.756,70	2.756,70	
AGENCIA ESTATAL DE INVESTIGACION	DE LA AGENCIA ESTATAL DE INVESTIGACIÓN / MARTÍN FERREIRA, ANA ISABEL FFI2017-82381-P PROYECTOS		3.828,75	3.828,75	
AGENCIA ESTATAL DE INVESTIGACION	DE LA AGENCIA ESTATAL DE INVESTIGACIÓN / MARTÍN GONZÁLEZ, Mª DEL CARMEN ENE2017-88474-R RETOS		2.807,75	2.807,75	
AGENCIA ESTATAL DE INVESTIGACION	DE LA AGENCIA ESTATAL DE INVESTIGACIÓN / MARTÍN HERRÁN, GUIOMAR ECO2017-82227-P PROYECTOS		4.466,88	4.466,88	
AGENCIA ESTATAL DE INVESTIGACION	DE LA AGENCIA ESTATAL DE INVESTIGACIÓN / MARTÍNEZ FERNÁNDEZ, ADRIAN BES-2016-076603		20.500,00	20.500,00	
AGENCIA ESTATAL DE INVESTIGACION	DE LA AGENCIA ESTATAL DE INVESTIGACIÓN / MARTÍNEZ GARCÍA, CARMEN RETOS-COLABORA RTC-2016-4884-1		40.428,71	40.428,71	
AGENCIA ESTATAL DE INVESTIGACION	DE LA AGENCIA ESTATAL DE INVESTIGACIÓN / MARTÍNEZ MATE SANZ, CRISTINA BEATRIZ EXCELENCIA FIS2016-78037-P		1.572,34	1.572,34	
AGENCIA ESTATAL DE INVESTIGACION	DE LA AGENCIA ESTATAL DE INVESTIGACIÓN / MARTÍNEZ SACRISTÁN, ÓSCAR ENE2017-89561-C4-3-R RETOS		4.461,77	4.461,77	
AGENCIA ESTATAL DE INVESTIGACION	DE LA AGENCIA ESTATAL DE INVESTIGACIÓN / MARTÍNEZ SACRISTÁN, ÓSCAR RTC-2017-6712-3		26.315,35	26.315,35	
	Suma y sigue.....	0,00	1.811.270,72	1.811.270,72	0,00



MEMORIA

EJERCICIO: 2018

SUBVENCIONES DE CAPITAL RECIBIDAS

EJECUCIÓN DE INGRESOS

PROCEDENCIA	EXPLICACIÓN	IMPORTE CONCEDIDO PENDIENTE LIQUIDAR A 1 DE ENERO	IMPORTE CONCEDIDO EN EL EJERCICIO	IMPORTE LIQUIDADO EN EL EJERCICIO	IMPORTE CONCEDIDO PENDIENTE LIQUIDAR A 31 DE DICIEMBRE
	Suma anterior	0,00	1.811.270,72	1.811.270,72	0,00
AGENCIA ESTATAL DE INVESTIGACION	DE LA AGENCIA ESTATAL DE INVESTIGACIÓN / MATÍA PORTILLA, FRANCISCO JAVIER EXCELENCIA DER2016-75993-P		5.411,30	5.411,30	
AGENCIA ESTATAL DE INVESTIGACION	DE LA AGENCIA ESTATAL DE INVESTIGACIÓN / MATRÁN BEA, CARLOS MTM2017-86061-C2-1-P PROYECTOS		5.498,09	5.498,09	
AGENCIA ESTATAL DE INVESTIGACION	DE LA AGENCIA ESTATAL DE INVESTIGACIÓN / MIGUEL REVILLA, DIEGO BES-2014-068910		20.530,80	20.530,80	
AGENCIA ESTATAL DE INVESTIGACION	DE LA AGENCIA ESTATAL DE INVESTIGACIÓN / MORENO MÍNGUEZ, ALMUDENA CSO2015-69439-R		16.080,75	16.080,75	
AGENCIA ESTATAL DE INVESTIGACION	DE LA AGENCIA ESTATAL DE INVESTIGACIÓN / MORIÑO SOTELO, DANIEL RTC-2017-5902-7		2.072,80	2.072,80	
AGENCIA ESTATAL DE INVESTIGACION	DE LA AGENCIA ESTATAL DE INVESTIGACIÓN / MUÑOZ ESPADA, MARÍA ESTHER DER2017-84726-C3-2-P PROYECTOS		1.276,25	1.276,25	
AGENCIA ESTATAL DE INVESTIGACION	DE LA AGENCIA ESTATAL DE INVESTIGACIÓN / MUÑOZ TORRE, RAÚL/LEBRERO FERNÁNDEZ, RAQUEL CTM2015-70442-R		51.101,05	51.101,05	
AGENCIA ESTATAL DE INVESTIGACION	DE LA AGENCIA ESTATAL DE INVESTIGACIÓN / NIETO CALZADA, LUIS MIGUEL/NEGRO VADILLO, J. MTM2014-57129-C2-1-P		11.295,31	11.295,31	
AGENCIA ESTATAL DE INVESTIGACION	DE LA AGENCIA ESTATAL DE INVESTIGACIÓN / NOZAL NALDA, Mª JESÚS DEL RTA2017-00004-C02-02		44.368,30	44.368,30	
AGENCIA ESTATAL DE INVESTIGACION	DE LA AGENCIA ESTATAL DE INVESTIGACIÓN / OBAYA GARCÍA, RAFAEL MTM2015-66330-P		22.962,29	22.962,29	
AGENCIA ESTATAL DE INVESTIGACION	DE LA AGENCIA ESTATAL DE INVESTIGACIÓN / OBESO CÁCERES, ANA/ ROCHER MARTÍN, ASUNCIÓN BFU2015-70616-R		35.735,00	35.735,00	
AGENCIA ESTATAL DE INVESTIGACION	DE LA AGENCIA ESTATAL DE INVESTIGACIÓN / OLANO MENDOZA, JOSÉ MIGUEL EXCELENCIA CGL2016-81706-REDT		8.000,00	8.000,00	
AGENCIA ESTATAL DE INVESTIGACION	DE LA AGENCIA ESTATAL DE INVESTIGACIÓN / ORTEGA ARRANZ, ALEJANDRO BES-2015-074246		20.500,00	20.500,00	
AGENCIA ESTATAL DE INVESTIGACION	DE LA AGENCIA ESTATAL DE INVESTIGACIÓN / PABLOS DE LA FUENTE, CRISTIAN BES-2016-079388		20.500,00	20.500,00	
AGENCIA ESTATAL DE INVESTIGACION	DE LA AGENCIA ESTATAL DE INVESTIGACIÓN / PAJARES ALONSO, JUAN ALBERTO RTA2017-00012-C02-02		32.151,25	32.151,25	
AGENCIA ESTATAL DE INVESTIGACION	DE LA AGENCIA ESTATAL DE INVESTIGACIÓN / PAJARES GUTIÉRREZ, JAVIER / LÓPEZ PAREDES, ADOLFO EXCELENCIA DPI2016-78902-P		7.147,00	7.147,00	
AGENCIA ESTATAL DE INVESTIGACION	DE LA AGENCIA ESTATAL DE INVESTIGACIÓN / PALACIO MARTÍNEZ, LAURA / HERNÁNDEZ GIMÉNEZ, ANTONIO RETOS MAT2016-76413-C2-1-R		19.909,50	19.909,50	
AGENCIA ESTATAL DE INVESTIGACION	DE LA AGENCIA ESTATAL DE INVESTIGACIÓN / PASTOR BARAJAS, JOSÉ MARÍA MAT2017-85101-C2-1-R RETOS		3.052,79	3.052,79	
AGENCIA ESTATAL DE INVESTIGACION	DE LA AGENCIA ESTATAL DE INVESTIGACIÓN / PELAZ LÓPEZ, JOSÉ VIDAL EXCELENCIA HAR2016-75600-C2-2-P		1.500,00	1.500,00	
AGENCIA ESTATAL DE INVESTIGACION	DE LA AGENCIA ESTATAL DE INVESTIGACIÓN / PELAZ LÓPEZ, JOSÉ VIDAL EXCELENCIA HAR2016-75600-C2-C-P		31,50	31,50	
AGENCIA ESTATAL DE INVESTIGACION	DE LA AGENCIA ESTATAL DE INVESTIGACIÓN / PELAZ MONTES, MARÍA LOURDES TEC2017-86150-P PROYECTOS		5.743,13	5.743,13	
AGENCIA ESTATAL DE INVESTIGACION	DE LA AGENCIA ESTATAL DE INVESTIGACIÓN / PEREZ CORRAL, ANTONIO L. BES-2016-077415		20.475,60	20.475,60	
	Suma y sigue.....	0,00	2.166.613,43	2.166.613,43	0,00



MEMORIA

EJERCICIO: 2018

SUBVENCIONES DE CAPITAL RECIBIDAS

EJECUCIÓN DE INGRESOS

PROCEDENCIA	EXPLICACIÓN	IMPORTE CONCEDIDO PENDIENTE LIQUIDAR A 1 DE ENERO	IMPORTE CONCEDIDO EN EL EJERCICIO	IMPORTE LIQUIDADO EN EL EJERCICIO	IMPORTE CONCEDIDO PENDIENTE LIQUIDAR A 31 DE DICIEMBRE
	Suma anterior	0,00	2.166.613,43	2.166.613,43	0,00
AGENCIA ESTATAL DE INVESTIGACION	DE LA AGENCIA ESTATAL DE INVESTIGACIÓN / PÉREZ ELVIRA, SARA ISABEL CTM2015-70722-R		72.184,70	72.184,70	
AGENCIA ESTATAL DE INVESTIGACION	DE LA AGENCIA ESTATAL DE INVESTIGACIÓN / PÉREZ FERNÁNDEZ, REBECA RETOS JOVENES INVEST		28.986,19	28.986,19	
AGENCIA ESTATAL DE INVESTIGACION	DE LA AGENCIA ESTATAL DE INVESTIGACIÓN / PÉREZ GARCÍA, MARÍA TERESA / LÓPEZ LÓPEZ, JOSE RAMÓN RETOS BFU2016-75360-R		35.224,50	35.224,50	
AGENCIA ESTATAL DE INVESTIGACION	DE LA AGENCIA ESTATAL DE INVESTIGACIÓN / PÉREZ RODRÍGUEZ, ESTRELLA CARMEN FFI2015-64340-P		11.680,24	11.680,24	
AGENCIA ESTATAL DE INVESTIGACION	DE LA AGENCIA ESTATAL DE INVESTIGACIÓN / PÉREZ SÁNCHEZ, GUILLERMO HAR2015-64429-C2-2-P		16.259,43	16.259,43	
AGENCIA ESTATAL DE INVESTIGACION	DE LA AGENCIA ESTATAL DE INVESTIGACIÓN / PINTO SANZ, JAVIER IJCI-2016-29992 JUAN DE LA CIERVA		24.524,29	24.524,29	
AGENCIA ESTATAL DE INVESTIGACION	DE LA AGENCIA ESTATAL DE INVESTIGACIÓN / PONCE DE LEÓN PINTADO, JAIME BES-2017-080726 PREDOCT FPI		26.750,00	26.750,00	
AGENCIA ESTATAL DE INVESTIGACION	DE LA AGENCIA ESTATAL DE INVESTIGACIÓN / PRADA MORAGA, CÉSAR DPI2015-70975-P		89.095,00	89.095,00	
AGENCIA ESTATAL DE INVESTIGACION	DE LA AGENCIA ESTATAL DE INVESTIGACIÓN / RABANILLO VILORIA, IÑAKI MANUEL BES-2014-069524		20.530,80	20.530,80	
AGENCIA ESTATAL DE INVESTIGACION	DE LA AGENCIA ESTATAL DE INVESTIGACIÓN / RECTORADO (SERVICIOS CENTRALES) COSTES INDIRECTOS VARIOS PROYECTOS		360.135,49	360.135,49	
AGENCIA ESTATAL DE INVESTIGACION	DE LA AGENCIA ESTATAL DE INVESTIGACIÓN / REGLERO DE LA FUENTE, CARLOS MANUEL HAR2017-84718-P PROYECTOS		2.603,55	2.603,55	
AGENCIA ESTATAL DE INVESTIGACION	DE LA AGENCIA ESTATAL DE INVESTIGACIÓN / REGUERA LÓPEZ, ANA JOSÉ MTM2017-87017-P PROYECTOS		689,18	689,18	
AGENCIA ESTATAL DE INVESTIGACION	DE LA AGENCIA ESTATAL DE INVESTIGACIÓN / REVILLA RIVAS, MARTA BES-2016-079280		20.500,00	20.500,00	
AGENCIA ESTATAL DE INVESTIGACION	DE LA AGENCIA ESTATAL DE INVESTIGACIÓN / REY MARTÍNEZ, FCO. JAVIER RETOS-COLABORA RTC-2016-5800-3		24.034,27	24.034,27	
AGENCIA ESTATAL DE INVESTIGACION	DE LA AGENCIA ESTATAL DE INVESTIGACIÓN / RÍO LORENZO, ALBA DEL BES-2015-073353		20.500,00	20.500,00	
AGENCIA ESTATAL DE INVESTIGACION	DE LA AGENCIA ESTATAL DE INVESTIGACIÓN / RODRÍGUEZ CABELLO, JOSÉ CARLOS RETOS MAT2016-78903-R		30.630,00	30.630,00	
AGENCIA ESTATAL DE INVESTIGACION	DE LA AGENCIA ESTATAL DE INVESTIGACIÓN / RODRÍGUEZ ESCUDERO, ANA ISABEL ECO2017-86628-P PROYECTOS		4.594,50	4.594,50	
AGENCIA ESTATAL DE INVESTIGACION	DE LA AGENCIA ESTATAL DE INVESTIGACIÓN / RODRÍGUEZ GUTIEZ, EDUARDO BES-2015-075460		20.500,00	20.500,00	
AGENCIA ESTATAL DE INVESTIGACION	DE LA AGENCIA ESTATAL DE INVESTIGACIÓN / RODRÍGUEZ MÉNDEZ, MARÍA LUZ AGL2015-67482-R		42.882,00	42.882,00	
AGENCIA ESTATAL DE INVESTIGACION	DE LA AGENCIA ESTATAL DE INVESTIGACIÓN / RODRÍGUEZ MUÑOZ, YADIRA BES-2016-077160		20.500,00	20.500,00	
AGENCIA ESTATAL DE INVESTIGACION	DE LA AGENCIA ESTATAL DE INVESTIGACIÓN / RODRÍGUEZ PÉREZ, MIGUEL Á. RETOS-COLABORA RTC-2016-5285- 5		14.930,76	14.930,76	
	Suma y sigue.....	0,00	3.054.348,33	3.054.348,33	0,00



MEMORIA
EJERCICIO: 2018
SUBVENCIONES DE CAPITAL RECIBIDAS
EJECUCIÓN DE INGRESOS

PROCEDENCIA	EXPLICACIÓN	IMPORTE CONCEDIDO PENDIENTE LIQUIDAR A 1 DE ENERO	IMPORTE CONCEDIDO EN EL EJERCICIO	IMPORTE LIQUIDADO EN EL EJERCICIO	IMPORTE CONCEDIDO PENDIENTE LIQUIDAR A 31 DE DICIEMBRE
	Suma anterior	0,00	3.054.348,33	3.054.348,33	0,00
AGENCIA ESTATAL DE INVESTIGACION	DE LA AGENCIA ESTATAL DE INVESTIGACIÓN / RODRÍGUEZ PÉREZ, MIGUEL ÁLGEL RTC-2017-5871-5		24.972,95	24.972,95	
AGENCIA ESTATAL DE INVESTIGACION	DE LA AGENCIA ESTATAL DE INVESTIGACIÓN / RODRÍGUEZ PÉREZ, MIGUEL ÁNGEL MAT2015-69234-R		26.801,25	26.801,25	
AGENCIA ESTATAL DE INVESTIGACION	DE LA AGENCIA ESTATAL DE INVESTIGACIÓN / RODRÍGUEZ PÉREZ, MIGUEL ÁNGEL TOLSA, S.A. RTC-2015-3340-3		19.068,18	19.068,18	
AGENCIA ESTATAL DE INVESTIGACION	DE LA AGENCIA ESTATAL DE INVESTIGACIÓN / RODRIGUEZ PÉREZ, MIGUEL ÁNGEL TRC-2017-6522-4		23.195,50	23.195,50	
AGENCIA ESTATAL DE INVESTIGACION	DE LA AGENCIA ESTATAL DE INVESTIGACIÓN / ROMÁN DÍEZ, ROBERTO UCI-2016-30007		35.000,00	35.000,00	
AGENCIA ESTATAL DE INVESTIGACION	DE LA AGENCIA ESTATAL DE INVESTIGACIÓN / RONDA BALBÁS, Mª FELICIDAD AGL2015-69370-R		110,25	110,25	
AGENCIA ESTATAL DE INVESTIGACION	DE LA AGENCIA ESTATAL DE INVESTIGACIÓN / RONDA BALBÁS, MARÍA FELICIDAD AGL2015-63849-C2-2-R		5.250,00	5.250,00	
AGENCIA ESTATAL DE INVESTIGACION	DE LA AGENCIA ESTATAL DE INVESTIGACIÓN / ROZAS ORTIZ, VICENTE FERNANDO CGL2017-87309-P PROYECTOS		13.655,88	13.655,88	
AGENCIA ESTATAL DE INVESTIGACION	DE LA AGENCIA ESTATAL DE INVESTIGACIÓN / RUANO BENITO, DIEGO RYC-2016-20208 RAMÓN Y CAJAL		53.720,00	53.720,00	
AGENCIA ESTATAL DE INVESTIGACION	DE LA AGENCIA ESTATAL DE INVESTIGACIÓN / RUEDA SABATER, CRISTINA MTM2015-71217-R		16.652,51	16.652,51	
AGENCIA ESTATAL DE INVESTIGACION	DE LA AGENCIA ESTATAL DE INVESTIGACIÓN / RUIZ PÉREZ, LIDIA BES-2015-074514		20.500,00	20.500,00	
AGENCIA ESTATAL DE INVESTIGACION	DE LA AGENCIA ESTATAL DE INVESTIGACIÓN / RULL PÉREZ, FERNANDO ESP2017-87690-C3-1-R RETOS		54.980,85	54.980,85	
AGENCIA ESTATAL DE INVESTIGACION	DE LA AGENCIA ESTATAL DE INVESTIGACIÓN / RULL PÉREZ, FERNANDO RTC-2017-6306-5		2.617,30	2.617,30	
AGENCIA ESTATAL DE INVESTIGACION	DE LA AGENCIA ESTATAL DE INVESTIGACIÓN / SÁEZ HIDALGO, ANA/CANO ECHEVARRÍA, BERTA FF2015-66847-P		14.559,46	14.559,46	
AGENCIA ESTATAL DE INVESTIGACION	DE LA AGENCIA ESTATAL DE INVESTIGACIÓN / SALAMANCA PARRA, JACOBO M. BES-2015-073871		20.500,00	20.500,00	
AGENCIA ESTATAL DE INVESTIGACION	DE LA AGENCIA ESTATAL DE INVESTIGACIÓN / SALVO COMINO, CORAL BES-2016-077825		20.500,00	20.500,00	
AGENCIA ESTATAL DE INVESTIGACION	DE LA AGENCIA ESTATAL DE INVESTIGACIÓN / SAMPEDRO GALLEGU, MARÍA ROSARIO CS02015-67525-R		10.720,50	10.720,50	
AGENCIA ESTATAL DE INVESTIGACION	DE LA AGENCIA ESTATAL DE INVESTIGACIÓN / SÁNCHEZ ROMERO, DIEGO/GANFORNINA, Mª DOLORES BFU201568149-R		955,50	955,50	
AGENCIA ESTATAL DE INVESTIGACION	DE LA AGENCIA ESTATAL DE INVESTIGACIÓN / SÁNCHEZ ROMERO, DIEGO/GANFORNINA, Mª DOLORES BFU2015-68149-R		45.500,00	45.500,00	
AGENCIA ESTATAL DE INVESTIGACION	DE LA AGENCIA ESTATAL DE INVESTIGACIÓN / SANGUESA BARREDA, GABRIEL FJCI-2016-30121 JUAN DE LA CIERVA		25.000,00	25.000,00	
AGENCIA ESTATAL DE INVESTIGACION	DE LA AGENCIA ESTATAL DE INVESTIGACIÓN / SANZ MARTÍN, ÁLVARO JESÚS BES-2014-068048		20.530,80	20.530,80	
AGENCIA ESTATAL DE INVESTIGACION	DE LA AGENCIA ESTATAL DE INVESTIGACIÓN / SERRANO CAÑADAS, ENRIQUE CGL2015-68144-R		33.590,90	33.590,90	
	Suma y sigue.....	0,00	3.542.730,16	3.542.730,16	0,00



MEMORIA

EJERCICIO: 2018

SUBVENCIONES DE CAPITAL RECIBIDAS

EJECUCIÓN DE INGRESOS

PROCEDENCIA	EXPLICACIÓN	IMPORTE CONCEDIDO PENDIENTE LIQUIDAR A 1 DE ENERO	IMPORTE CONCEDIDO EN EL EJERCICIO	IMPORTE LIQUIDADO EN EL EJERCICIO	IMPORTE CONCEDIDO PENDIENTE LIQUIDAR A 31 DE DICIEMBRE
	Suma anterior	0,00	3.542.730,16	3.542.730,16	0,00
AGENCIA ESTATAL DE INVESTIGACION	DE LA AGENCIA ESTATAL DE INVESTIGACIÓN / SIGNES CODOÑER, JUAN FFI2015-65118-C2-1-P		9.305,39	9.305,39	
AGENCIA ESTATAL DE INVESTIGACION	DE LA AGENCIA ESTATAL DE INVESTIGACIÓN / TERROMOCHA HERNÁNDEZ, MARGARITA RETOS HAR2016-76662-R		110,25	110,25	
AGENCIA ESTATAL DE INVESTIGACION	DE LA AGENCIA ESTATAL DE INVESTIGACIÓN / TOLEDO PÉREZ, ALBERTO BES-2014-067770		20.475,60	20.475,60	
AGENCIA ESTATAL DE INVESTIGACION	DE LA AGENCIA ESTATAL DE INVESTIGACIÓN / TERROMOCHA HERNÁNDEZ, MARGARITA RETOS HAR2016-76662-R		5.250,00	5.250,00	
AGENCIA ESTATAL DE INVESTIGACION	DE LA AGENCIA ESTATAL DE INVESTIGACIÓN / URZAIZ TORTAJADA, HÉCTOR FFI2015-65197-C3-3-P		5.840,12	5.840,12	
AGENCIA ESTATAL DE INVESTIGACION	DE LA AGENCIA ESTATAL DE INVESTIGACIÓN / VARONA CODESO, PATRICIA EXCELENCIA FFI2016-79611-P		1.531,50	1.531,50	
AGENCIA ESTATAL DE INVESTIGACION	DE LA AGENCIA ESTATAL DE INVESTIGACIÓN / VILLANUEVA ZUBIZARRETA, OLATZ HAR2017-83004-P PROYECTOS		4.084,00	4.084,00	
AGENCIA ESTATAL DE INVESTIGACION	DE LA AGENCIA ESTATAL DE INVESTIGACIÓN / ZALAMA RODRÍGUEZ, M. ÁNGEL HAR2017-90887-REDT		6.500,00	6.500,00	
AGENCIA ESTATAL DE INVESTIGACION	DE LA AGENCIA ESTATAL DE INVESTIGACIÓN / ZALAMA RODRÍGUEZ, MIGUEL ÁNGEL HAR2017-84208-P PROYECTOS		2.450,40	2.450,40	
AGENCIA PARA O DESENVOLVIMIENTO E COESAO, I.P.	OTRAS DEL EXTERIOR / ÁLAMO SANZA, MARÍA DEL PROYECTO 0377_IBERPHENOL_6_E		94.827,09	94.827,09	
AGENCIA PARA O DESENVOLVIMIENTO E COESAO, I.P.	OTRAS DEL EXTERIOR / COCA SANZ, MÓNICA PROYECTO 0119_VALORCOMP_2_P		54.477,74	54.477,74	
AGENCIA PARA O DESENVOLVIMIENTO E COESAO, I.P.	OTRAS DEL EXTERIOR / Díez Casero, Julio Javier PROYECTO PLURIFOR - SOE1/P4/F0112		16.271,00	16.271,00	
AGENCIA PARA O DESENVOLVIMIENTO E COESAO, I.P.	OTRAS DEL EXTERIOR / FERNÁNDEZ ALONSO, BEATRIZ PROYECTO 0422_TIMMIS EMRENDEDURISMO_2_E		300.434,66	300.434,66	
AGENCIA PARA O DESENVOLVIMIENTO E COESAO, I.P.	OTRAS DEL EXTERIOR / GRIJALBA BENGOTXEA, JULIO PROYECTO 0283_URBAN AIR_3_E		130.334,70	130.334,70	
AGENCIA PARA O DESENVOLVIMIENTO E COESAO, I.P.	OTRAS DEL EXTERIOR / HORNERO SÁNCHEZ, ROBERTO PROYECTO 0378_AD_EEGWA-2-P		69.709,35	69.709,35	
AGENCIA PARA O DESENVOLVIMIENTO E COESAO, I.P.	OTRAS DEL EXTERIOR / ROMANO VELASCO, JOAQUÍN PROYECTO 0421_PAISAJE IBÉRICO_2_E		72.974,26	72.974,26	
ASOCIACION ESPAÑOLA CONTRA EL CANCER	DE EMPRESAS PRIVADAS / GARCÍA-ROSTÁN Y PÉREZ, GINESA MARÍA AYUDA PREDOC. ONCOLOGÍA		20.000,00	20.000,00	
ASOCIACION ESPAÑOLA CONTRA EL CANCER	DE EMPRESAS PRIVADAS / SANCHEZ CRESPO, MARIANO AYUDAS PREDOCTORALES ONCOLOGÍA		20.000,00	20.000,00	
ASOCIACION ESPAÑOLA CONTRA EL CANCER	DE EMPRESAS PRIVADAS / VILLALOBOS JORGE, CARLOS CONVENIO ASOC. ESPAÑOLA CONTRA EL CÁNCER		20.000,00	20.000,00	
AYUNTAMIENTO DE PALENCIA	DE AYUNTAMIENTOS / Vº ESTUDIANTES. PROGR. INTERG. PERSONAS MAYORES Y EST. UNIV.		600,00	600,00	
AYUNTAMIENTO DE SEGOVIA	DE AYUNTAMIENTOS / VIC. CAMPUS SEGOVIA PROY. INTEGRAL DEPORTE ESCOLAR		20.755,19	20.755,19	
AYUNTAMIENTO DE SEGOVIA	DE AYUNTAMIENTOS / Vº ESTUDIANTES. PROGR. INTERG. PERSONAS MAYORES Y EST. UNIV.		1.000,00	1.000,00	
	Suma y sigue.....	0,00	4.419.661,41	4.419.661,41	0,00



Universidad de Valladolid

MEMORIA

EJERCICIO: 2018

SUBVENCIONES DE CAPITAL RECIBIDAS

EJECUCIÓN DE INGRESOS

PROCEDENCIA	EXPLICACIÓN	IMPORTE CONCEDIDO PENDIENTE LIQUIDAR A 1 DE ENERO	IMPORTE CONCEDIDO EN EL EJERCICIO	IMPORTE LIQUIDADO EN EL EJERCICIO	IMPORTE CONCEDIDO PENDIENTE LIQUIDAR A 31 DE DICIEMBRE
	Suma anterior	0,00	4.419.661,41	4.419.661,41	0,00
AYUNTAMIENTO DE SORIA	DE AYUNTAMIENTOS / Vº ESTUDIANTES. PROGR. INTERG. PERSONAS MAYORES Y EST. UNIV.		1.200,00	1.200,00	
AYUNTAMIENTO DE VALLADOLID	DE AYUNTAMIENTOS / ALONSO PONGA, JOSÉ L. EST. RELIGIOSIDAD: LA SEMANA SANTA		15.000,00	15.000,00	
AYUNTAMIENTO DE VALLADOLID	DE AYUNTAMIENTOS / CARRASCO MARTÍNEZ, ADOLFO INST. SIMANCAS. CONVENIO AYTO. VALLADOLID		24.400,00	24.400,00	
AYUNTAMIENTO DE VALLADOLID	DE AYUNTAMIENTOS / Vº ESTUDIANTES. PROGR. INTERG. PERSONAS MAYORES Y EST. UNIV.E IGUALDAD EFECTIVA ENTRE MUJERES Y HOMBRES		1.329,79	1.329,79	
BODEGAS Y VIÑEDOS ALION, S.A.	DE EMPRESAS PRIVADAS / SANZ MÍNGUEZ, CARLOS.-CONV.DIVERSAS EMPRESAS PATRIM. ARQU.		12.000,00	12.000,00	
CAJA RURAL DE SORIA	DE EMPRESAS PRIVADAS / GARCÍA GÓMEZ, BLANCA CAJA RURAL DE SORIA		30.000,00	30.000,00	
CIBERES. (INVESTIGACIÓN BIOMÉDICA EN RED. ENFERMEDADES RESPIRATORIAS)	DE CAPITAL DE OTROS ENTES PÚBLICOS / RECTORADO (SERVICIOS CENTRALES) CIBER (BIOMEDICA EN RED)		3.726,00	3.726,00	
COCOPE (SOCIEDAD COOPERATIVA)	DE EMPRESAS PRIVADAS / SANZ MÍNGUEZ, CARLOS.-CONV.DIVERSAS EMPRESAS PATRIM. ARQU.		1.000,00	1.000,00	
CONSEJERIA DE FAMILIA DE CASTILLA Y LEON	CONSEJ.FAMILIA E IGUALDAD OPORT. / RECTORADO (SERVICIOS CENTRALES) CONV. CONVIVENCIA INTERGENERAC		56.906,58	56.906,58	
DIPUTACIÓN PROVINCIAL DE PALENCIA	DE DIPUTACIONES / ORIA DE RUEDA SALGUEIRO, JUAN A. MTTO. CÁTEDRA DE MICOLOGÍA		15.000,00	15.000,00	
DIPUTACION PROVINCIAL DE VALLADOLID	DE AYUNTAMIENTOS / Vº ESTUDIANTES DESARROLLO ACTIVIDADES PARA LOGRAR LA IGUALDAD EFECTIVA ENTRE MUJERES Y HOMBRES Y FORTALECER EL SISTEMA DE PREVENCIÓN Y PROTECCIÓN DE LAS VÍCTIMAS DE VIOLENCIA DE GÉNERO.		4.500,00	4.500,00	
DIPUTACION PROVINCIAL DE VALLADOLID	DE DIPUTACIONES / DELIBES DE CASTRO, GERMAN XIV CAMPO DE TRABAJO MATALLANA		13.151,88	13.151,88	
DIPUTACION PROVINCIAL DE VALLADOLID	DE DIPUTACIONES / DÍAZ-EMPARANZA ALMOGUERA, MIGUEL ÓRGANO BARROCO DIPUT. VALLADOLID		5.000,00	5.000,00	
DIRECCION GENERAL DE TRAFICO	DE LA DIRECCIÓN GENERAL DE TRÁFICO / GONZÁLEZ ORTEGA, DAVID SPIP2017-02257 DGT		30.034,04	30.034,04	
DIRECCION GENERAL DE TRAFICO	DE LA DIRECCIÓN GENERAL DE TRÁFICO / RECTORADO (SERVICIOS CENTRALES)		2.691,00	2.691,00	
EBERSWALDE UNIVERSITY FOR SUSTAINABLE DEVELOPMENT	OTRAS DEL EXTERIOR / BRAVO OVIEDO, FELIPE ERASMUS+ 586183-EPP-1-2017-1-DE-EPPKA2-CBHE-JP (BIO-ECONOMY)		80.550,00	80.550,00	
EQUIPOS Y SERVICIOS OFIMATICOS DE VALLADOLID, S.L. (ESOVA)	DE EMPRESAS PRIVADAS / SANZ MÍNGUEZ, CARLOS.-CONV.DIVERSAS EMPRESAS PATRIM. ARQU.		125,00	125,00	
EUFEMIO DE SEBASTIAN E HIJOS,S.A.	DE EMPRESAS PRIVADAS / SANZ MÍNGUEZ, CARLOS.-CONV.DIVERSAS EMPRESAS PATRIM. ARQU.		250,00	250,00	
EUMETSAT	OTRAS DEL EXTERIOR / FRUTOS BARAJA, ÁNGEL DE PROYECTO VALIASI (EUMETSAT)		946,92	946,92	
EUROPEAN COMMISSION	OTRAS DEL EXTERIOR / DÍAZ GONZÁLEZ DE VIANA, LUIS ERASMUS+ JEAN MONNET ACTIVITIES 586899-EPP-1-2017-1-ES-EPPJMO-MODULE		21.000,00	21.000,00	
EUROPEAN COMMISSION	OTRAS DEL EXTERIOR / DIMITRIADIS DAMOULIS, IOANNIS MARIE CURIE ACTIONS WeLearnAtScale N° 793317		93.653,04	93.653,04	
EUROPEAN COMMISSION	OTRAS DEL EXTERIOR / RECTORADO (SERVICIOS CENTRALES) MARIE CURIE		8.933,80	8.933,80	
	Suma y sigue.....	0,00	4.841.059,46	4.841.059,46	0,00



MEMORIA

EJERCICIO: 2018

SUBVENCIONES DE CAPITAL RECIBIDAS

EJECUCIÓN DE INGRESOS

PROCEDENCIA	EXPLICACIÓN	IMPORTE CONCEDIDO PENDIENTE LIQUIDAR A 1 DE ENERO	IMPORTE CONCEDIDO EN EL EJERCICIO	IMPORTE LIQUIDADO EN EL EJERCICIO	IMPORTE CONCEDIDO PENDIENTE LIQUIDAR A 31 DE DICIEMBRE
	Suma anterior	0,00	4.841.059,46	4.841.059,46	0,00
EUROPEAN COMMISSION	OTRAS DEL EXTERIOR / RONDA BALBÁS, Mª FELICIDAD MARIE SKŁODOWSKA-CURIE INDIVIDUAL FELLOWSHIPS (IF-EF)		54.082,56	54.082,56	
EUROPEAN COMMISSION	OTRAS DEL EXTERIOR / TADEO RICO, FERNANDO ERASMUS+ 586039-EPP-1-2017-1-ES-EPPKA2-CBHE-JP (WESET)		114.749,00	114.749,00	
FECYT, FUNDACION ESPAÑOLA PARA LA CIENCIA Y LA TECNOLOGIA	DE CAPITAL DE OTROS ENTES PÚBLICOS / VIC. INVESTIGACIÓN, INNOV. Y CAMPUS CIENTÍFICOS'18		33.743,31	33.743,31	
FUNDACIÓN DOMINGO MARTÍNEZ	DE EMPRESAS PRIVADAS / MUÑOZ TORRE, RAÚL FUNDACIÓN DOMINGO MARTÍNEZ AYUDAS INV. 2018		32.000,00	32.000,00	
FUNDACIÓN ESPAÑOLA DE HEMATOLOGÍA Y HEMOTERAPIA (FEHH)	DE EMPRESAS PRIVADAS / Vº INVESTIGACIÓN BECA INV. FUNDACIÓN HEMATOLOGÍA Y HEMOTERAPIA (CARMEN HERRERO SÁNCHEZ)		36.000,00	36.000,00	
FUNDACIÓN HERGAR PARA LA INVESTIGACIÓN Y PROMOCIÓN EDUCATIVA	DE EMPRESAS PRIVADAS / VALERO MATAS, JESÚS A. FUNDACIÓN HERGAR. AYUDA PROYECTOS I+D+i 2017		2.500,00	2.500,00	
FUNDACION MIGUEL DELIBES	DE EMPRESAS PRIVADAS / Vº INVESTIGACIÓN CONVENIO FUNDACIÓN MIGUEL DELIBES		8.626,50	8.626,50	
FUNDACION MUNICIPAL DE CULTURA	DE AYUNTAMIENTOS / Vº COMUNICACIÓN Y EXTENS. UNIV. CENTRO DE ESTUDIOS DE AMÉRICA		9.000,00	9.000,00	
GERENCIA REGIONAL DE SALUD DE CASTILLA Y LEON	CONSEJERÍA DE SANIDAD / DOMÍNGUEZ LOBATÓN, CARMEN SUBVENCIÓN CÁNCER HEREDITARIO		136.629,43	136.629,43	
IMPERIAL COLLEGE LONDON	OTRAS DEL EXTERIOR / OBAYA GARCÍA, RAFAEL. PROYECTO CRITICS - MARIE CURIE		69.045,83	69.045,83	
IMPERIAL COLLEGE LONDON	OTRAS DEL EXTERIOR / PRADA MORAGA, CÉSAR DE MARIE CURIE ACTIONS. PROYECTO PRONTO N°675215		59.700,05	59.700,05	
IMPERIAL COLLEGE LONDON	OTRAS DEL EXTERIOR / RECTORADO (SERVICIOS CENTRALES) MARIE CURIE		13.895,03	13.895,03	
INSTITUTO DE SALUD CARLOS III (SGEFI)	DEL INST. SALUD CARLOS III / ÁLVAREZ GONZÁLEZ, FRANCISCO JAVIER RETICS RD16/0017/0006		5.732,76	5.732,76	
INSTITUTO DE SALUD CARLOS III (SGEFI)	DEL INST. SALUD CARLOS III / GARCÍA-SANCHO MARTÍN, FRANCISCO JAVIER RETICS RD16/0011/0003		40.647,45	40.647,45	
INSTITUTO DE SALUD CARLOS III (SGEFI)	DEL INST. SALUD CARLOS III / MARTÍNEZ GARCÍA, Mª DEL CARMEN ACCIÓN ESTRATÉGICA EN SALUD PI15/01906		15.315,00	15.315,00	
INSTITUTO DE SALUD CARLOS III (SGEFI)	DEL INST. SALUD CARLOS III / RECTORADO (SERVICIOS CENTRALES) RD16/0011/0003 / RTA2015-00013-C03-03		5.143,77	5.143,77	
INSTITUTO NACIONAL DE INVESTIGACIÓN Y TECNOLOGÍA AGRARIA Y ALIMENTARIA	DEL INIA / BERNAL DEL NOZAL, JOSÉ RTA2015-00013-C03-03		8.500,00	8.500,00	
INSTITUTO NACIONAL DE INVESTIGACIÓN Y TECNOLOGÍA AGRARIA Y ALIMENTARIA	DEL INIA / RECTORADO (SERVICIOS CENTRALES) RTA2015-00013-C03-03		1.500,00	1.500,00	
INSTITUTO TECNOLÓGICO AGRARIO DE CASTILLA Y LEÓN (ITACYL)	DE CAPITAL DE OTROS ENTES PÚBLICOS / ÁLAMO, MARÍA DEL / NEVARES, IGNACIO SECTOR VITIVINÍCOLA		31.784,00	31.784,00	
INSTITUTO TECNOLÓGICO AGRARIO DE CASTILLA Y LEÓN (ITACYL)	DE CAPITAL DE OTROS ENTES PÚBLICOS / CABALLERO, PEDRO ANTONIO/RONDA, FELICIDAD SECTOR HARINERO		23.200,00	23.200,00	
INSTITUTO TECNOLÓGICO AGRARIO DE CASTILLA Y LEÓN (ITACYL)	DE CAPITAL DE OTROS ENTES PÚBLICOS / MANSO ALONSO, MARIA TERESA SECTOR OVINO		15.486,00	15.486,00	
JUNTA DE CASTILLA Y LEON	CONSEJ. FOMENTO Y MEDIO AMBIENTE / PAJARES ALONSO, JUAN A. CONV. PLAGAS PIÑAS. CONS. FOMENTO JCYL.		18.400,00	18.400,00	
	Suma y sigue.....	0,00	5.576.740,15	5.576.740,15	0,00



Universidad de Valladolid

MEMORIA

EJERCICIO: 2018

SUBVENCIONES DE CAPITAL RECIBIDAS

EJECUCIÓN DE INGRESOS

PROCEDENCIA	EXPLICACIÓN	IMPORTE CONCEDIDO PENDIENTE LIQUIDAR A 1 DE ENERO	IMPORTE CONCEDIDO EN EL EJERCICIO	IMPORTE LIQUIDADO EN EL EJERCICIO	IMPORTE CONCEDIDO PENDIENTE LIQUIDAR A 31 DE DICIEMBRE
	Suma anterior	0,00	5.576.740,15	5.576.740,15	0,00
JUNTA DE CASTILLA Y LEON	CONSEJ. FOMENTO Y MEDIO AMBIENTE / Vº PATRIMONIO E INFRAESTRUCTURAS (OFICINA DE CALIDAD)		19.524,64	19.524,64	
JUNTA DE CASTILLA Y LEON	CONSEJ. EDUCACIÓN PARA INVERSIONES / RECTORADO (SERVICIOS CENTRALES) SEDE MERGELINA / INFRARED / 2º FASE CAMPUS SEGOVIA		6.339.070,98	6.339.070,98	
JUNTA DE CASTILLA Y LEON	CONSEJ. EDUCACIÓN PARA INVESTIGAC. / ABIA LLERA, LUIS MARÍA VA138G18 JCYL		4.000,00	4.000,00	
JUNTA DE CASTILLA Y LEON	CONSEJ. EDUCACIÓN PARA INVESTIGAC. / AGUADO RODRÍGUEZ, ANDRÉS VA124G18 JCYL		4.000,00	4.000,00	
JUNTA DE CASTILLA Y LEON	CONSEJ. EDUCACIÓN PARA INVESTIGAC. / ÁLAMO SANZA, MARÍA DEL VA028U16 JCYL		30.503,43	30.503,43	
JUNTA DE CASTILLA Y LEON	CONSEJ. EDUCACIÓN PARA INVESTIGAC. / ALBÉNIZ JIMÉNEZ, ANA CARMEN VA062G18 JCYL		4.000,00	4.000,00	
JUNTA DE CASTILLA Y LEON	CONSEJ. EDUCACIÓN PARA INVESTIGAC. / ALBEROLA LÓPEZ, CARLOS VA069U16 JCYL		28.094,39	28.094,39	
JUNTA DE CASTILLA Y LEON	CONSEJ. EDUCACIÓN PARA INVESTIGAC. / ALONSO ALONSO, MARÍA LUZ PREDUCT JCYL 2013		15.085,77	15.085,77	
JUNTA DE CASTILLA Y LEON	CONSEJ. EDUCACIÓN PARA INVESTIGAC. / ALONSO HERNÁNDEZ, JOSÉ LUIS VA077U16 JCYL		26.579,89	26.579,89	
JUNTA DE CASTILLA Y LEON	CONSEJ. EDUCACIÓN PARA INVESTIGAC. / ALONSO ISLA, ÁLVARO UVA-111-B DELGADO DE LA MATA, FÉLIX G. JUVENIL'16		17.978,29	17.978,29	
JUNTA DE CASTILLA Y LEON	CONSEJ. EDUCACIÓN PARA INVESTIGAC. / ÁLVAREZ GONZÁLEZ, FRANCISCO JAVIER VA161G18 JCYL		4.000,00	4.000,00	
JUNTA DE CASTILLA Y LEON	CONSEJ. EDUCACIÓN PARA INVESTIGAC. / ÁLVAREZ MARTÍN, JAVIER VA011G18 JCYL		4.000,00	4.000,00	
JUNTA DE CASTILLA Y LEON	CONSEJ. EDUCACIÓN PARA INVESTIGAC. / ÁLVAREZ MIGUEL, INÉS PREDUCT JCYL 2013		15.073,54	15.073,54	
JUNTA DE CASTILLA Y LEON	CONSEJ. EDUCACIÓN PARA INVESTIGAC. / ANDÉREZ FERNÁNDEZ, MARÍA PREDUCT JUNTA 2017		18.498,00	18.498,00	
JUNTA DE CASTILLA Y LEON	CONSEJ. EDUCACIÓN PARA INVESTIGAC. / ANDRÉS GARCÍA, JOSÉ MARÍA VA115P17		64.076,74	64.076,74	
JUNTA DE CASTILLA Y LEON	CONSEJ. EDUCACIÓN PARA INVESTIGAC. / ARANGÜENA FANEGO, MARÍA DEL CORAL VA135G18 JCYL		4.000,00	4.000,00	
JUNTA DE CASTILLA Y LEON	CONSEJ. EDUCACIÓN PARA INVESTIGAC. / ARAUS BALLESTEROS, LUIS PREDUCT JCYL 2013		15.085,77	15.085,77	
JUNTA DE CASTILLA Y LEON	CONSEJ. EDUCACIÓN PARA INVESTIGAC. / ARCO MONTERO, JOSE MARÍA DEL VA035G18 JCYL		4.747,00	4.747,00	
JUNTA DE CASTILLA Y LEON	CONSEJ. EDUCACIÓN PARA INVESTIGAC. / ARIAS DEL VAL, JESSICA PREDUCT JCYL 2013		15.085,77	15.085,77	
JUNTA DE CASTILLA Y LEON	CONSEJ. EDUCACIÓN PARA INVESTIGAC. / ARRIBAS REQUERO, JUAN UVA-104-A RODRÍGUEZ PÉREZ, MIGUEL A. G. JUVENIL'16		17.950,36	17.950,36	
JUNTA DE CASTILLA Y LEON	CONSEJ. EDUCACIÓN PARA INVESTIGAC. / ARRIBAS RODRÍGUEZ, ELISA UVA-13-B GANFORNINA, Mª DOLORES G. JUV. '18		11.994,79	11.994,79	
JUNTA DE CASTILLA Y LEON	CONSEJ. EDUCACIÓN PARA INVESTIGAC. / ASENSIO CUADRADO, MARÍA UVA-21-A ALAMO SANZA, M. G. JUVENIL'18		12.224,09	12.224,09	
	Suma y sigue.....	0,00	12.252.313,60	12.252.313,60	0,00



MEMORIA

EJERCICIO: 2018

SUBVENCIONES DE CAPITAL RECIBIDAS

EJECUCIÓN DE INGRESOS

PROCEDENCIA	EXPLICACIÓN	IMPORTE CONCEDIDO PENDIENTE LIQUIDAR A 1 DE ENERO	IMPORTE CONCEDIDO EN EL EJERCICIO	IMPORTE LIQUIDADO EN EL EJERCICIO	IMPORTE CONCEDIDO PENDIENTE LIQUIDAR A 31 DE DICIEMBRE
	Suma anterior	0,00	12.252.313,60	12.252.313,60	0,00
JUNTA DE CASTILLA Y LEON	CONSEJ.EDUCACIÓN PARA INVESTIGAC. / ASENSIO VALENTÍN, MARÍA PREDOCT JUNTA 2017		18.497,99	18.497,99	
JUNTA DE CASTILLA Y LEON	CONSEJ.EDUCACIÓN PARA INVESTIGAC. / AYALA DE LA ROCA, PATRICIA UVA-112-B GARCÍA ENCINA, PEDRO ANTONIO G. JUVENIL16		3.709,52	3.709,52	
JUNTA DE CASTILLA Y LEON	CONSEJ.EDUCACIÓN PARA INVESTIGAC. / AYLLÓN MORALES, MARTA UVA-17-B OBESO, ANA G.JUVENIL'18		12.332,96	12.332,96	
JUNTA DE CASTILLA Y LEON	CONSEJ.EDUCACIÓN PARA INVESTIGAC. / AYUSO DOMÉNECH, SERGIO UVA-07-A GAYOSO RGUEZ. M.J. G.JUVENIL'18		12.224,09	12.224,09	
JUNTA DE CASTILLA Y LEON	CONSEJ.EDUCACIÓN PARA INVESTIGAC. / BARBA GUTIERREZ, DANIEL UVA-114-B LLANOS FERRARIS, DIEGO G. JUVENIL16		11.216,69	11.216,69	
JUNTA DE CASTILLA Y LEON	CONSEJ.EDUCACIÓN PARA INVESTIGAC. / BARCENILLA CASTELLANO, MARÍA PREDOCT JUNTA 2017		18.498,00	18.498,00	
JUNTA DE CASTILLA Y LEON	CONSEJ.EDUCACIÓN PARA INVESTIGAC. / BARRIENTOS BENITO, MARÍA CARMEN VA010G18 JcYL		3.999,00	3.999,00	
JUNTA DE CASTILLA Y LEON	CONSEJ.EDUCACIÓN PARA INVESTIGAC. / BARROSO GARCÍA, VERÓNICA PREDOCT JUNTA 2017		18.498,00	18.498,00	
JUNTA DE CASTILLA Y LEON	CONSEJ.EDUCACIÓN PARA INVESTIGAC. / BASTERRA OTERO, LUIS ALFONSO VA095P17		63.818,10	63.818,10	
JUNTA DE CASTILLA Y LEON	CONSEJ.EDUCACIÓN PARA INVESTIGAC. / BERMEJO PASTOR, TERESA UVA-06-A GANFORNINA, M.DOLORES. G.JUVENIL'18		12.224,09	12.224,09	
JUNTA DE CASTILLA Y LEON	CONSEJ.EDUCACIÓN PARA INVESTIGAC. / BLANCO CAMPOS, FÉLIX PREDOCT JUNTA 2017		18.448,62	18.448,62	
JUNTA DE CASTILLA Y LEON	CONSEJ.EDUCACIÓN PARA INVESTIGAC. / BLANCO VÁZQUEZ, MARTA PREDOCTORAL JUNTA 2018		4.624,49	4.624,49	
JUNTA DE CASTILLA Y LEON	CONSEJ.EDUCACIÓN PARA INVESTIGAC. / BOLADO RODRÍGUEZ, SILVIA VA080G18 JcYL		4.000,00	4.000,00	
JUNTA DE CASTILLA Y LEON	CONSEJ.EDUCACIÓN PARA INVESTIGAC. / BORREGO VAQUERO, DOMINGO T. UVA-10-B DELGADO, F. G.JUV.'18		2.209,65	2.209,65	
JUNTA DE CASTILLA Y LEON	CONSEJ.EDUCACIÓN PARA INVESTIGAC. / CABALLERO CALVO, PEDRO ANTONIO VA165G18 JcYL		7.650,92	7.650,92	
JUNTA DE CASTILLA Y LEON	CONSEJ.EDUCACIÓN PARA INVESTIGAC. / CALONGE CONDE, ANA PREDOCTORAL JUNTA 2018		4.624,50	4.624,50	
JUNTA DE CASTILLA Y LEON	CONSEJ.EDUCACIÓN PARA INVESTIGAC. / CAMARERO IZQUIERDO, CARMEN VA112P17		1.803,50	1.803,50	
JUNTA DE CASTILLA Y LEON	CONSEJ.EDUCACIÓN PARA INVESTIGAC. / CAMAZÓN LLORENTE, SANDRA UVA-20-A RGUEZ. CABELLO, J.C. G.JUVENIL'18		12.224,09	12.224,09	
JUNTA DE CASTILLA Y LEON	CONSEJ.EDUCACIÓN PARA INVESTIGAC. / CAMPILLO LÓPEZ, ANTONIO VA166G18 JcYL		4.000,00	4.000,00	
JUNTA DE CASTILLA Y LEON	CONSEJ.EDUCACIÓN PARA INVESTIGAC. / CANTERA RUIZ DE PELLÓN, SARA PREDOCT JCYL 2013		11.666,48	11.666,48	
JUNTA DE CASTILLA Y LEON	CONSEJ.EDUCACIÓN PARA INVESTIGAC. / CARBONERO MARTÍN, MIGUEL ÁNGEL VA088G18 JcYL		4.000,00	4.000,00	
JUNTA DE CASTILLA Y LEON	CONSEJ.EDUCACIÓN PARA INVESTIGAC. / CARDEÑOSO PAYO, VALENTÍN VA050G18 JcYL		4.000,00	4.000,00	
	Suma y sigue.....	0,00	12.506.584,29	12.506.584,29	0,00



MEMORIA

EJERCICIO: 2018

SUBVENCIONES DE CAPITAL RECIBIDAS

EJECUCIÓN DE INGRESOS

PROCEDENCIA	EXPLICACIÓN	IMPORTE CONCEDIDO PENDIENTE LIQUIDAR A 1 DE ENERO	IMPORTE CONCEDIDO EN EL EJERCICIO	IMPORTE LIQUIDADO EN EL EJERCICIO	IMPORTE CONCEDIDO PENDIENTE LIQUIDAR A 31 DE DICIEMBRE
	Suma anterior	0,00	12.506.584,29	12.506.584,29	0,00
JUNTA DE CASTILLA Y LEON	CONSEJ.EDUCACIÓN PARA INVESTIGAC. / CASADO RODERA, MARÍA UVA-107-B FERNANDEZ FERNANDEZ, MERCEDES G. JUVENIL16		17.950,36	17.950,36	
JUNTA DE CASTILLA Y LEON	CONSEJ.EDUCACIÓN PARA INVESTIGAC. / CEA ELVIRA, SERGIO UVA-100-A IZQUIERDO FUENTE, ALBERTO G. JUVENIL16		7.112,58	7.112,58	
JUNTA DE CASTILLA Y LEON	CONSEJ.EDUCACIÓN PARA INVESTIGAC. / CEPEDA ORTEGA, JESÚS PREDDOCT JUNTA 2018		9.865,60	9.865,60	
JUNTA DE CASTILLA Y LEON	CONSEJ.EDUCACIÓN PARA INVESTIGAC. / CHAMORRO POSADA, PEDRO VA089U16 JcYL		26.053,19	26.053,19	
JUNTA DE CASTILLA Y LEON	CONSEJ.EDUCACIÓN PARA INVESTIGAC. / CIMAVILLA ROMÁN, PAULA PREDDOCT JUNTA 2018		9.557,30	9.557,30	
JUNTA DE CASTILLA Y LEON	CONSEJ.EDUCACIÓN PARA INVESTIGAC. / COCA SANZ, MÓNICA VA010P17		64.304,24	64.304,24	
JUNTA DE CASTILLA Y LEON	CONSEJ.EDUCACIÓN PARA INVESTIGAC. / COCERO ALONSO, MARÍA JOSÉ VA040U16 JcYL		25.154,61	25.154,61	
JUNTA DE CASTILLA Y LEON	CONSEJ.EDUCACIÓN PARA INVESTIGAC. / COCO CEA, SILVERIO VA038G18 JcYL		4.000,00	4.000,00	
JUNTA DE CASTILLA Y LEON	CONSEJ.EDUCACIÓN PARA INVESTIGAC. / CRESPO MORAL, MARIO PREDDOCT15		18.442,42	18.442,42	
JUNTA DE CASTILLA Y LEON	CONSEJ.EDUCACIÓN PARA INVESTIGAC. / DÍAZ NAVARRO, SONIA PREDDOCT JUNTA 2018		10.071,13	10.071,13	
JUNTA DE CASTILLA Y LEON	CONSEJ.EDUCACIÓN PARA INVESTIGAC. / DIEZ POZA, CARLOS PREDDOCT JUNTA 2017		18.498,00	18.498,00	
JUNTA DE CASTILLA Y LEON	CONSEJ.EDUCACIÓN PARA INVESTIGAC. / DIEZ TASCÓN, SARA UVA-11-B DUEÑAS HERRERO, A. G.JUV.'18		12.491,41	12.491,41	
JUNTA DE CASTILLA Y LEON	CONSEJ.EDUCACIÓN PARA INVESTIGAC. / DIMITRIADIS DAMOULIS, IOANNIS VA082U16 JcYL		22.294,10	22.294,10	
JUNTA DE CASTILLA Y LEON	CONSEJ.EDUCACIÓN PARA INVESTIGAC. / DOCIO CUADRADO, INMACULADA PREDDOCT JcYL 2013		13.692,79	13.692,79	
JUNTA DE CASTILLA Y LEON	CONSEJ.EDUCACIÓN PARA INVESTIGAC. / DOMÍNGUEZ LÓPEZ, LUIS A. UVA-05-B CASTÁN LANASPA, H. G.JUV.'18		12.332,96	12.332,96	
JUNTA DE CASTILLA Y LEON	CONSEJ.EDUCACIÓN PARA INVESTIGAC. / DOMÍNGUEZ SASTRE, DANIEL UVA-17-A TURRIÓN NIEVES, B. G.JUVENIL'18		12.224,09	12.224,09	
JUNTA DE CASTILLA Y LEON	CONSEJ.EDUCACIÓN PARA INVESTIGAC. / DUEÑAS CASTRILLO, ANDRÉS I. PREDDOCT JUNTA 2017		18.498,00	18.498,00	
JUNTA DE CASTILLA Y LEON	CONSEJ.EDUCACIÓN PARA INVESTIGAC. / ESPINET RUBIO, PABLO VA051P17		64.304,92	64.304,92	
JUNTA DE CASTILLA Y LEON	CONSEJ.EDUCACIÓN PARA INVESTIGAC. / ESTEBAN HERNANDEZ, ISABEL N. VA-08-B COCO CEA, SILVERIO G.JUV.'18		8.460,26	8.460,26	
JUNTA DE CASTILLA Y LEON	CONSEJ.EDUCACIÓN PARA INVESTIGAC. / FERNÁNDEZ CARVAJAL, ANA BELÉN PREDDOCTORAL JUNTA 2018		3.580,26	3.580,26	
JUNTA DE CASTILLA Y LEON	CONSEJ.EDUCACIÓN PARA INVESTIGAC. / FERNÁNDEZ FUERTES, RAQUEL VA009P17		65.267,85	65.267,85	
JUNTA DE CASTILLA Y LEON	CONSEJ.EDUCACIÓN PARA INVESTIGAC. / FRANCISCO RODRÍGUEZ, SARA DE PREDDOCT15		18.442,42	18.442,42	
	Suma y sigue.....	0,00	12.969.182,78	12.969.182,78	0,00



MEMORIA

EJERCICIO: 2018

SUBVENCIONES DE CAPITAL RECIBIDAS

EJECUCIÓN DE INGRESOS

PROCEDENCIA	EXPLICACIÓN	IMPORTE CONCEDIDO PENDIENTE LIQUIDAR A 1 DE ENERO	IMPORTE CONCEDIDO EN EL EJERCICIO	IMPORTE LIQUIDADO EN EL EJERCICIO	IMPORTE CONCEDIDO PENDIENTE LIQUIDAR A 31 DE DICIEMBRE
	Suma anterior	0,00	12.969.182,78	12.969.182,78	0,00
JUNTA DE CASTILLA Y LEON	CONSEJ.EDUCACIÓN PARA INVESTIGAC. / FRUTOS BARAJA, ÁNGEL MÁXIMO DE VA100P17		65.108,73	65.108,73	
JUNTA DE CASTILLA Y LEON	CONSEJ.EDUCACIÓN PARA INVESTIGAC. / FRUTOS BARAJA, ÁNGEL MÁXIMO VA100P17		496,86	496,86	
JUNTA DE CASTILLA Y LEON	CONSEJ.EDUCACIÓN PARA INVESTIGAC. / FRUTOS BARAJA, FRANCISCO JAVIER DE VA024P17		59.709,47	59.709,47	
JUNTA DE CASTILLA Y LEON	CONSEJ.EDUCACIÓN PARA INVESTIGAC. / GALLEGU GUERRA, SILVIA T. UVA-13-A PALACIO MTNEZ, LAURA G.JUVENIL'18		12.224,09	12.224,09	
JUNTA DE CASTILLA Y LEON	CONSEJ.EDUCACIÓN PARA INVESTIGAC. / GANFORNINA ÁLVAREZ, MARÍA DOLORES VA086G18 JcYL		4.000,00	4.000,00	
JUNTA DE CASTILLA Y LEON	CONSEJ.EDUCACIÓN PARA INVESTIGAC. / GARCÍA ENCINA, PEDRO A. RIS3 CASTILLA Y LEÓN 2014-2020 (CLU-2017-09)		50.000,00	50.000,00	
JUNTA DE CASTILLA Y LEON	CONSEJ.EDUCACIÓN PARA INVESTIGAC. / GARCÍA ENCINA, PEDRO ANTONIO VA067U16 JcYL		27.500,08	27.500,08	
JUNTA DE CASTILLA Y LEON	CONSEJ.EDUCACIÓN PARA INVESTIGAC. / GARCÍA ESCUDERO, LUIS ÁNGEL VA002G18 JcYL		4.000,00	4.000,00	
JUNTA DE CASTILLA Y LEON	CONSEJ.EDUCACIÓN PARA INVESTIGAC. / GARCÍA GÓMEZ, SONIA UVA-108-B BARRADO ESTEBAN, ENRIQUE G. JUVENIL16		13.656,81	13.656,81	
JUNTA DE CASTILLA Y LEON	CONSEJ.EDUCACIÓN PARA INVESTIGAC. / GARCÍA HERNÁNDEZ, CELIA PREDDOCT15		18.442,42	18.442,42	
JUNTA DE CASTILLA Y LEON	CONSEJ.EDUCACIÓN PARA INVESTIGAC. / GARCÍA LOMA, RODRIGO PREDDOCT JCYL 2013		15.080,92	15.080,92	
JUNTA DE CASTILLA Y LEON	CONSEJ.EDUCACIÓN PARA INVESTIGAC. / GARCÍA RODRÍGUEZ, YOANA PREDDOCT15		9.291,24	9.291,24	
JUNTA DE CASTILLA Y LEON	CONSEJ.EDUCACIÓN PARA INVESTIGAC. / GARCÍA ROMERO, ÁLVARO UVA-02-B ÁLVAREZ GZLEZ., C. G.JUV:'18		12.332,96	12.332,96	
JUNTA DE CASTILLA Y LEON	CONSEJ.EDUCACIÓN PARA INVESTIGAC. / GARCÍA-SANCHO MARTÍN, FRANCISCO JAVIER VA024U16 JcYL		29.070,25	29.070,25	
JUNTA DE CASTILLA Y LEON	CONSEJ.EDUCACIÓN PARA INVESTIGAC. / GETINO FERNÁNDEZ, JUAN VA141G18 JcYL		4.000,00	4.000,00	
JUNTA DE CASTILLA Y LEON	CONSEJ.EDUCACIÓN PARA INVESTIGAC. / GIGOSOS PÉREZ, MARCO ANTONIO VA056G18 JcYL		4.000,00	4.000,00	
JUNTA DE CASTILLA Y LEON	CONSEJ.EDUCACIÓN PARA INVESTIGAC. / GIL VALVERDE, RAQUEL UVA-37-B FEIJÓ MUÑOZ, JESÚS G.JUV:'18		9.866,37	9.866,37	
JUNTA DE CASTILLA Y LEON	CONSEJ.EDUCACIÓN PARA INVESTIGAC. / GIMÉNEZ, PHILIPPE THIERRY VA128G18 JcYL		4.000,00	4.000,00	
JUNTA DE CASTILLA Y LEON	CONSEJ.EDUCACIÓN PARA INVESTIGAC. / GÓMEZ GARROTE, SONIA UVA-92-A BARCIA ÁLVAREZ, ÁNGEL G. JUVENIL16		17.950,36	17.950,36	
JUNTA DE CASTILLA Y LEON	CONSEJ.EDUCACIÓN PARA INVESTIGAC. / GÓMEZ VICENTE, BEATRIZ PREDDOCT JUNTA 2018		9.249,00	9.249,00	
JUNTA DE CASTILLA Y LEON	CONSEJ.EDUCACIÓN PARA INVESTIGAC. / GONZÁLEZ CASIMIRO, CARLOS MANUEL PREDDOCTORAL JUNTA 2018		8.404,35	8.404,35	
JUNTA DE CASTILLA Y LEON	CONSEJ.EDUCACIÓN PARA INVESTIGAC. / GONZÁLEZ MARTÍN, MARÍA UVA-16-A SÁNCHEZ ROMERO, DIEGO G.JUV'18		12.224,10	12.224,10	
	Suma y sigue.....	0,00	13.359.790,79	13.359.790,79	0,00



MEMORIA

EJERCICIO: 2018

SUBVENCIONES DE CAPITAL RECIBIDAS

EJECUCIÓN DE INGRESOS

PROCEDENCIA	EXPLICACIÓN	IMPORTE CONCEDIDO PENDIENTE LIQUIDAR A 1 DE ENERO	IMPORTE CONCEDIDO EN EL EJERCICIO	IMPORTE LIQUIDADO EN EL EJERCICIO	IMPORTE CONCEDIDO PENDIENTE LIQUIDAR A 31 DE DICIEMBRE
	Suma anterior	0,00	13.359.790,79	13.359.790,79	0,00
JUNTA DE CASTILLA Y LEON	CONSEJ.EDUCACIÓN PARA INVESTIGAC. / GONZÁLEZ OSSORIO, ÓSCAR UVA-110-B CASTÁN LANASPA, MARÍA HELENA G. JUVENIL16		17.978,29	17.978,29	
JUNTA DE CASTILLA Y LEON	CONSEJ.EDUCACIÓN PARA INVESTIGAC. / GRANJA DEL RÍO, ALEJANDRA PREDOCT15		18.442,42	18.442,42	
JUNTA DE CASTILLA Y LEON	CONSEJ.EDUCACIÓN PARA INVESTIGAC. / GUILARTE MARTÍN-CALERO, CRISTINA VA163G18 JcYL		4.000,00	4.000,00	
JUNTA DE CASTILLA Y LEON	CONSEJ.EDUCACIÓN PARA INVESTIGAC. / GUTIÉRREZ CAJARAVILLE, CARLOS PREDOCT15		18.433,70	18.433,70	
JUNTA DE CASTILLA Y LEON	CONSEJ.EDUCACIÓN PARA INVESTIGAC. / GUTIÉRREZ CILLÁN, JESÚS VA085G18 JcYL		4.000,00	4.000,00	
JUNTA DE CASTILLA Y LEON	CONSEJ.EDUCACIÓN PARA INVESTIGAC. / HERNÁNDEZ BLANCO, VÍCTOR UVA-96-A CANGA SOSA, MANUEL G. JUVENIL16		17.950,36	17.950,36	
JUNTA DE CASTILLA Y LEON	CONSEJ.EDUCACIÓN PARA INVESTIGAC. / HERRERO CÓFRECES, SILVIA PREDOCT JUNTA 2017		18.484,74	18.484,74	
JUNTA DE CASTILLA Y LEON	CONSEJ.EDUCACIÓN PARA INVESTIGAC. / HERRERO GUTIÉRREZ, MARCOS PREDOCT JUNTA 2017		18.498,00	18.498,00	
JUNTA DE CASTILLA Y LEON	CONSEJ.EDUCACIÓN PARA INVESTIGAC. / HORNERO SÁNCHEZ, ROBERTO VA037U16 JcYL		5.982,85	5.982,85	
JUNTA DE CASTILLA Y LEON	CONSEJ.EDUCACIÓN PARA INVESTIGAC. / IE, JUDITE PREDOCTORAL JUNTA 2018		3.729,43	3.729,43	
JUNTA DE CASTILLA Y LEON	CONSEJ.EDUCACIÓN PARA INVESTIGAC. / IZQUIERDO FUENTE, ALBERTO VA082G18 JcYL		4.000,00	4.000,00	
JUNTA DE CASTILLA Y LEON	CONSEJ.EDUCACIÓN PARA INVESTIGAC. / JARA CALDERÓN, NEREA PEDROSA SAEZ, RAFAEL G. JUVENIL16		17.950,36	17.950,36	
JUNTA DE CASTILLA Y LEON	CONSEJ.EDUCACIÓN PARA INVESTIGAC. / JIMÉNEZ GARCÍA, JORGE VA-34-B HORNERO SÁNCHEZ G. JUVENIL'18		12.332,96	12.332,96	
JUNTA DE CASTILLA Y LEON	CONSEJ.EDUCACIÓN PARA INVESTIGAC. / JIMÉNEZ JIMÉNEZ, IRENE PREDOCT15		18.442,42	18.442,42	
JUNTA DE CASTILLA Y LEON	CONSEJ.EDUCACIÓN PARA INVESTIGAC. / JIMÉNEZ LÓPEZ, JUAN IGNACIO VA081U16 JcYL		30.103,57	30.103,57	
JUNTA DE CASTILLA Y LEON	CONSEJ.EDUCACIÓN PARA INVESTIGAC. / JIMÉNEZ MARTÍN, MARTA M. UVA-16-B JIMÉNEZ L., J. G. JUV.'18		12.332,96	12.332,96	
JUNTA DE CASTILLA Y LEON	CONSEJ.EDUCACIÓN PARA INVESTIGAC. / JUANES YENES, BEATRIZ UVA-105-A SÁNCHEZ ROMERO, DIEGO G. JUVENIL16		17.950,36	17.950,36	
JUNTA DE CASTILLA Y LEON	CONSEJ.EDUCACIÓN PARA INVESTIGAC. / LLANOS FERRARIS, DIEGO RAFAEL VA082P17		60.633,79	60.633,79	
JUNTA DE CASTILLA Y LEON	CONSEJ.EDUCACIÓN PARA INVESTIGAC. / LÓPEZ DE LA ROSA, ALBERTO PREDOCT15		14.667,29	14.667,29	
JUNTA DE CASTILLA Y LEON	CONSEJ.EDUCACIÓN PARA INVESTIGAC. / LÓPEZ JIMENO, Mª DEL AMOR VA122G18 JcYL		5.299,45	5.299,45	
JUNTA DE CASTILLA Y LEON	CONSEJ.EDUCACIÓN PARA INVESTIGAC. / LÓPEZ MARCOS, MIGUEL ÁNGEL VA041P17		1.988,46	1.988,46	
JUNTA DE CASTILLA Y LEON	CONSEJ.EDUCACIÓN PARA INVESTIGAC. / LÓPEZ SANTODOMINGO, MARÍA JOSÉ VA021G18 JcYL		4.600,00	4.600,00	
	Suma y sigue.....	0,00	13.687.592,20	13.687.592,20	0,00



MEMORIA

EJERCICIO: 2018

SUBVENCIONES DE CAPITAL RECIBIDAS

EJECUCIÓN DE INGRESOS

PROCEDENCIA	EXPLICACIÓN	IMPORTE CONCEDIDO PENDIENTE LIQUIDAR A 1 DE ENERO	IMPORTE CONCEDIDO EN EL EJERCICIO	IMPORTE LIQUIDADO EN EL EJERCICIO	IMPORTE CONCEDIDO PENDIENTE LIQUIDAR A 31 DE DICIEMBRE
	Suma anterior	0,00	13.687.592,20	13.687.592,20	0,00
JUNTA DE CASTILLA Y LEON	CONSEJ.EDUCACIÓN PARA INVESTIGAC. / LÓPEZ SUERO, ANA PREDOCT JUNTA 2017		18.448,62	18.448,62	
JUNTA DE CASTILLA Y LEON	CONSEJ.EDUCACIÓN PARA INVESTIGAC. / LOZANO LAVILLA, OLMO UVA-12-B ESPINET RUBIO, P. G.JUV.'18		12.332,96	12.332,96	
JUNTA DE CASTILLA Y LEON	CONSEJ.EDUCACIÓN PARA INVESTIGAC. / LUBEIRO JUÁREZ, ALBA PREDOCT JCYL 2013		15.032,00	15.032,00	
JUNTA DE CASTILLA Y LEON	CONSEJ.EDUCACIÓN PARA INVESTIGAC. / LUCAS ALONSO, ANDREA PREDOCTORAL JUNTA 2018		3.779,16	3.779,16	
JUNTA DE CASTILLA Y LEON	CONSEJ.EDUCACIÓN PARA INVESTIGAC. / MACHO CARRO, ALBERTO PREDOCT JUNTA 2018		8.951,86	8.951,86	
JUNTA DE CASTILLA Y LEON	CONSEJ.EDUCACIÓN PARA INVESTIGAC. / MALDONADO LÓPEZ, MIGUEL VA093P17		1.999,92	1.999,92	
JUNTA DE CASTILLA Y LEON	CONSEJ.EDUCACIÓN PARA INVESTIGAC. / MARCOS NUÑEZ, PALOMA PREDOCTORAL JUNTA 2018		8.404,35	8.404,35	
JUNTA DE CASTILLA Y LEON	CONSEJ.EDUCACIÓN PARA INVESTIGAC. / MARÍN DE JESÚS, DAVID FERNANDO PREDOCT JUNTA 2017		18.498,00	18.498,00	
JUNTA DE CASTILLA Y LEON	CONSEJ.EDUCACIÓN PARA INVESTIGAC. / MARQUÉS CUESTA, LUIS ALBERTO VA119G18 JCyL		4.000,00	4.000,00	
JUNTA DE CASTILLA Y LEON	CONSEJ.EDUCACIÓN PARA INVESTIGAC. / MARTÍN DE LEÓN, JUDITH PREDOCT15		18.442,42	18.442,42	
JUNTA DE CASTILLA Y LEON	CONSEJ.EDUCACIÓN PARA INVESTIGAC. / MARTÍN FERREIRA, ANA ISABEL VA099G18 JCyL		3.863,63	3.863,63	
JUNTA DE CASTILLA Y LEON	CONSEJ.EDUCACIÓN PARA INVESTIGAC. / MARTÍN GONZÁLEZ, DANIEL UVA-15-B HDEZ. GÓMEZ, P. G.JUV.'18		12.332,96	12.332,96	
JUNTA DE CASTILLA Y LEON	CONSEJ.EDUCACIÓN PARA INVESTIGAC. / MARTÍN GONZÁLEZ, ELENA PREDOCT JUNTA 2018		9.711,45	9.711,45	
JUNTA DE CASTILLA Y LEON	CONSEJ.EDUCACIÓN PARA INVESTIGAC. / MARTÍN HERRÁN, GUIOMAR VA105G18 JCyL		4.000,00	4.000,00	
JUNTA DE CASTILLA Y LEON	CONSEJ.EDUCACIÓN PARA INVESTIGAC. / MARTÍN JUAREZ, JUDIT PREDOCT15		12.743,49	12.743,49	
JUNTA DE CASTILLA Y LEON	CONSEJ.EDUCACIÓN PARA INVESTIGAC. / MARTÍN PELÁEZ, LAURA UVA-98-A COCERO ALONSO, Mª JOSÉ G. JUVENIL'16		17.950,36	17.950,36	
JUNTA DE CASTILLA Y LEON	CONSEJ.EDUCACIÓN PARA INVESTIGAC. / MARTÍN PEÑA, PEDRO VA013P17		65.750,12	65.750,12	
JUNTA DE CASTILLA Y LEON	CONSEJ.EDUCACIÓN PARA INVESTIGAC. / MARTÍN PINTO, PABLO VA050P17		65.419,63	65.419,63	
JUNTA DE CASTILLA Y LEON	CONSEJ.EDUCACIÓN PARA INVESTIGAC. / MARTÍN SANZ, RUTH C. VA-31-B TURRIÓN NIEVES, B. G.JUV.'18		12.332,96	12.332,96	
JUNTA DE CASTILLA Y LEON	CONSEJ.EDUCACIÓN PARA INVESTIGAC. / MARTÍNEZ CUÉLLAR, MARIO UVA-03-A BERNAL YAGÜE, J.L. G.JUVENIL'18		12.224,09	12.224,09	
JUNTA DE CASTILLA Y LEON	CONSEJ.EDUCACIÓN PARA INVESTIGAC. / MARTÍNEZ FAJARDO, CELIA MARÍA PREDOCT15		16.893,45	16.893,45	
JUNTA DE CASTILLA Y LEON	CONSEJ.EDUCACIÓN PARA INVESTIGAC. / MARTÍNEZ PLAZA, ELENA PREDOCT JUNTA 2018		10.173,90	10.173,90	
	Suma y sigue.....	0,00	14.040.877,53	14.040.877,53	0,00



MEMORIA

EJERCICIO: 2018

SUBVENCIONES DE CAPITAL RECIBIDAS

EJECUCIÓN DE INGRESOS

PROCEDENCIA	EXPLICACIÓN	IMPORTE CONCEDIDO PENDIENTE LIQUIDAR A 1 DE ENERO	IMPORTE CONCEDIDO EN EL EJERCICIO	IMPORTE LIQUIDADO EN EL EJERCICIO	IMPORTE CONCEDIDO PENDIENTE LIQUIDAR A 31 DE DICIEMBRE
	Suma anterior	0,00	14.040.877,53	14.040.877,53	0,00
JUNTA DE CASTILLA Y LEON	CONSEJ.EDUCACIÓN PARA INVESTIGAC. / MARTÍNEZ RODRÍGUEZ, JULIA VA148G18 JcYL		4.000,00	4.000,00	
JUNTA DE CASTILLA Y LEON	CONSEJ.EDUCACIÓN PARA INVESTIGAC. / MATESANZ NIÑO, LAURA UVA-25-B PALACIO MARTINEZ, LAURA G.JUV.'18		10.071,92	10.071,92	
JUNTA DE CASTILLA Y LEON	CONSEJ.EDUCACIÓN PARA INVESTIGAC. / MATRÁN BEA, CARLOS VA005P17		56.308,89	56.308,89	
JUNTA DE CASTILLA Y LEON	CONSEJ.EDUCACIÓN PARA INVESTIGAC. / MEDIAVILLA SANTOS, OLAYA PREDDOCT15		18.442,42	18.442,42	
JUNTA DE CASTILLA Y LEON	CONSEJ.EDUCACIÓN PARA INVESTIGAC. / MÉNDEZ BUENO, CÉSAR VA081G18 JcYL		4.000,00	4.000,00	
JUNTA DE CASTILLA Y LEON	CONSEJ.EDUCACIÓN PARA INVESTIGAC. / MIGUEL SAN JOSÉ, DANIEL VA130G18 JcYL		4.000,00	4.000,00	
JUNTA DE CASTILLA Y LEON	CONSEJ.EDUCACIÓN PARA INVESTIGAC. / MINGUELA DOMINGO, BERTA UVA-102-A LÓPEZ RODRÍGUEZ, JOSE MANUEL G. JUVENIL16		15.416,10	15.416,10	
JUNTA DE CASTILLA Y LEON	CONSEJ.EDUCACIÓN PARA INVESTIGAC. / MOLINA RODRÍGUEZ, VICENTE VA057P17		43.501,41	43.501,41	
JUNTA DE CASTILLA Y LEON	CONSEJ.EDUCACIÓN PARA INVESTIGAC. / MONEO RODRÍGUEZ, MIGUEL UVA-01-A ÁLVAREZ GLEZ. CELEDONIO. G.JUVENIL'18		12.224,09	12.224,09	
JUNTA DE CASTILLA Y LEON	CONSEJ.EDUCACIÓN PARA INVESTIGAC. / MONZÓN YUSTA, CAROLINA UVA-04-B BERNAL Y..JL. G.JUV.'18		12.332,96	12.332,96	
JUNTA DE CASTILLA Y LEON	CONSEJ.EDUCACIÓN PARA INVESTIGAC. / MOSTAZA MANGAS, ROSALÍA VA-29-B SÁNCHEZ ROMERO G.JUV.18		12.332,96	12.332,96	
JUNTA DE CASTILLA Y LEON	CONSEJ.EDUCACIÓN PARA INVESTIGAC. / MUÑIZ ESPADA, MARÍA ESTHER VA049G18 JcYL		4.819,18	4.819,18	
JUNTA DE CASTILLA Y LEON	CONSEJ.EDUCACIÓN PARA INVESTIGAC. / MUÑOZ ADALIA, E. JORDAN PREDDOCT JcYL 2013		15.085,77	15.085,77	
JUNTA DE CASTILLA Y LEON	CONSEJ.EDUCACIÓN PARA INVESTIGAC. / MUÑOZ CERRO, ELENA UVA-19-B CAROLINA MNEZ. RUIZ G.JUV.'18		3.885,55	3.885,55	
JUNTA DE CASTILLA Y LEON	CONSEJ.EDUCACIÓN PARA INVESTIGAC. / MUÑOZ GARACHANA, DIEGO UVA-24-B OLANO MENDOZA, JOSÉ MIGUEL		1.094,10	1.094,10	
JUNTA DE CASTILLA Y LEON	CONSEJ.EDUCACIÓN PARA INVESTIGAC. / MUÑOZ PASCUAL, SANTIAGO PREDDOCT JUNTA 2017		18.498,00	18.498,00	
JUNTA DE CASTILLA Y LEON	CONSEJ.EDUCACIÓN PARA INVESTIGAC. / MUÑOZ RAMOS, ALFREDO UVA-97-A CASTAN LANASPA, HELENA G. JUVENIL16		17.950,36	17.950,36	
JUNTA DE CASTILLA Y LEON	CONSEJ.EDUCACIÓN PARA INVESTIGAC. / MURILLO CLEMENTE, LAURA M. VA-28-B RONDA BALBÁS.F. G.JUV.18		12.332,96	12.332,96	
JUNTA DE CASTILLA Y LEON	CONSEJ.EDUCACIÓN PARA INVESTIGAC. / NAHARRO FERRERO, DANIEL VA-26-B PEDROSA SAEZ, R. G.JUV.'18		12.332,96	12.332,96	
JUNTA DE CASTILLA Y LEON	CONSEJ.EDUCACIÓN PARA INVESTIGAC. / NAVARRO MARTÍNEZ, DAVID UVA-06-B CASTRILLO R., M. G.JUV.'18		12.332,96	12.332,96	
JUNTA DE CASTILLA Y LEON	CONSEJ.EDUCACIÓN PARA INVESTIGAC. / NEGRO VADILLO, FRANCISCO JAVIER VA137G18 JcYL		4.000,00	4.000,00	
JUNTA DE CASTILLA Y LEON	CONSEJ.EDUCACIÓN PARA INVESTIGAC. / NIETO CALZADA, LUIS MIGUEL VA057U16 JcYL		27.745,76	27.745,76	
	Suma y sigue.....	0,00	14.363.585,88	14.363.585,88	0,00



MEMORIA

EJERCICIO: 2018

SUBVENCIONES DE CAPITAL RECIBIDAS

EJECUCIÓN DE INGRESOS

PROCEDENCIA	EXPLICACIÓN	IMPORTE CONCEDIDO PENDIENTE LIQUIDAR A 1 DE ENERO	IMPORTE CONCEDIDO EN EL EJERCICIO	IMPORTE LIQUIDADO EN EL EJERCICIO	IMPORTE CONCEDIDO PENDIENTE LIQUIDAR A 31 DE DICIEMBRE
	Suma anterior	0,00	14.363.585,88	14.363.585,88	0,00
JUNTA DE CASTILLA Y LEON	CONSEJ.EDUCACIÓN PARA INVESTIGAC. / NUÑEZ NOVO, PABLO PREDUCT JUNTA 2017		13.205,51	13.205,51	
JUNTA DE CASTILLA Y LEON	CONSEJ.EDUCACIÓN PARA INVESTIGAC. / OBESO CÁCERES, ANA MARÍA DE LA LUZ VA106G18 JcYL		4.000,00	4.000,00	
JUNTA DE CASTILLA Y LEON	CONSEJ.EDUCACIÓN PARA INVESTIGAC. / OLANO MENDOZA, JOSÉ MIGUEL VA026P17		57.689,92	57.689,92	
JUNTA DE CASTILLA Y LEON	CONSEJ.EDUCACIÓN PARA INVESTIGAC. / PABLO NISA, LAURA DE UVA-30-B SEGOVIA PURAS, JOSE J. G.JUV.'18		9.814,98	9.814,98	
JUNTA DE CASTILLA Y LEON	CONSEJ.EDUCACIÓN PARA INVESTIGAC. / PAJARES GUTIÉRREZ, JAVIER VA049P17		63.673,48	63.673,48	
JUNTA DE CASTILLA Y LEON	CONSEJ.EDUCACIÓN PARA INVESTIGAC. / PARDO ALMUDÍ, RAFAEL VA068G18 JcYL		4.000,00	4.000,00	
JUNTA DE CASTILLA Y LEON	CONSEJ.EDUCACIÓN PARA INVESTIGAC. / PARRADO HERNANDO, GONZALO VA-36-B MIGUEL GLEZ. G.JUV.'18		12.332,96	12.332,96	
JUNTA DE CASTILLA Y LEON	CONSEJ.EDUCACIÓN PARA INVESTIGAC. / PASCUA MAESTRO, RAQUEL PREDUCT JCYL 2013		15.085,77	15.085,77	
JUNTA DE CASTILLA Y LEON	CONSEJ.EDUCACIÓN PARA INVESTIGAC. / PASCUAL SEVILLA, SARA VA-24-B OLANO MENDOZA JM. G.JUV.'18		8.159,39	8.159,39	
JUNTA DE CASTILLA Y LEON	CONSEJ.EDUCACIÓN PARA INVESTIGAC. / PASTOR BARAJAS, JOSÉ MARÍA VA071G18 JcYL		4.000,00	4.000,00	
JUNTA DE CASTILLA Y LEON	CONSEJ.EDUCACIÓN PARA INVESTIGAC. / PASTOR JIMENO, JOSÉ CARLOS VA077P17		61.706,53	61.706,53	
JUNTA DE CASTILLA Y LEON	CONSEJ.EDUCACIÓN PARA INVESTIGAC. / PAULA PELAEX, SARA DE UVA-95-A BRAVO OVIEDO, FELIPE G. JUVENIL16		17.950,36	17.950,36	
JUNTA DE CASTILLA Y LEON	CONSEJ.EDUCACIÓN PARA INVESTIGAC. / PEDROSA SÁEZ, RAFAEL VA149G18 JcYL		4.499,40	4.499,40	
JUNTA DE CASTILLA Y LEON	CONSEJ.EDUCACIÓN PARA INVESTIGAC. / PELAZ MONTES, MARÍA LOURDES VA097P17		40.725,13	40.725,13	
JUNTA DE CASTILLA Y LEON	CONSEJ.EDUCACIÓN PARA INVESTIGAC. / PEÑA NOGALES, ÓSCAR PREDUCT JUNTA 2017		18.498,00	18.498,00	
JUNTA DE CASTILLA Y LEON	CONSEJ.EDUCACIÓN PARA INVESTIGAC. / PÉREZ GARCÍA, MARÍA TERESA VA114P17		64.304,57	64.304,57	
JUNTA DE CASTILLA Y LEON	CONSEJ.EDUCACIÓN PARA INVESTIGAC. / PÉREZ GUSTAVO, DAVID PREDUCT JUNTA 2018		9.249,00	9.249,00	
JUNTA DE CASTILLA Y LEON	CONSEJ.EDUCACIÓN PARA INVESTIGAC. / PÉREZ IGLESIAS, MARÍA PREDUCT15		18.442,42	18.442,42	
JUNTA DE CASTILLA Y LEON	CONSEJ.EDUCACIÓN PARA INVESTIGAC. / PINDADO RONCERO, BERTA UVA-109-B CANGA SOSA, MANUEL G. JUVENIL16		17.978,29	17.978,29	
JUNTA DE CASTILLA Y LEON	CONSEJ.EDUCACIÓN PARA INVESTIGAC. / PLANCHUELO GÓMEZ, ÁLVARO PREDUCT JUNTA 2018		9.814,22	9.814,22	
JUNTA DE CASTILLA Y LEON	CONSEJ.EDUCACIÓN PARA INVESTIGAC. / PLAZA LÁZARO, ENRIQUE PREDOCTORAL JUNTA 2018		8.404,35	8.404,35	
JUNTA DE CASTILLA Y LEON	CONSEJ.EDUCACIÓN PARA INVESTIGAC. / PONCE HERRERO, LAURA PREDUCT JUNTA 2018		8.951,86	8.951,86	
	Suma y sigue.....	0,00	14.836.072,02	14.836.072,02	0,00



Universidad de Valladolid

MEMORIA

EJERCICIO: 2018

SUBVENCIONES DE CAPITAL RECIBIDAS

EJECUCIÓN DE INGRESOS

PROCEDENCIA	EXPLICACIÓN	IMPORTE CONCEDIDO PENDIENTE LIQUIDAR A 1 DE ENERO	IMPORTE CONCEDIDO EN EL EJERCICIO	IMPORTE LIQUIDADO EN EL EJERCICIO	IMPORTE CONCEDIDO PENDIENTE LIQUIDAR A 31 DE DICIEMBRE
	Suma anterior	0,00	14.836.072,02	14.836.072,02	0,00
JUNTA DE CASTILLA Y LEON	CONSEJ.EDUCACIÓN PARA INVESTIGAC. / POZO ÁLVAREZ, ALBERTO UVA-20-B MÉNDEZ B., CÉSAR G.JUV.'18		12.332,96	12.332,96	
JUNTA DE CASTILLA Y LEON	CONSEJ.EDUCACIÓN PARA INVESTIGAC. / PRIETO JIMENEZ, JONATAN UVA-103-A MUÑOZ TORRE, RAÚL G. JUVENIL16		17.950,36	17.950,36	
JUNTA DE CASTILLA Y LEON	CONSEJ.EDUCACIÓN PARA INVESTIGAC. / REBOLLO BOTE, JUAN PREDDOCT JUNTA 2017		18.448,62	18.448,62	
JUNTA DE CASTILLA Y LEON	CONSEJ.EDUCACIÓN PARA INVESTIGAC. / RECTORADO (SERVICIOS CENTRALES) PROYECTOS VARIOS		147.639,15	147.639,15	
JUNTA DE CASTILLA Y LEON	CONSEJ.EDUCACIÓN PARA INVESTIGAC. / RIVAS SANZ, JUAN LUIS DE LAS VA116G18 JcYL		3.818,31	3.818,31	
JUNTA DE CASTILLA Y LEON	CONSEJ.EDUCACIÓN PARA INVESTIGAC. / RIVERO PALMERO, AINHOA UVA-01-B ÁLVAREZ BARCIA, A. G.JUV.'18		12.245,51	12.245,51	
JUNTA DE CASTILLA Y LEON	CONSEJ.EDUCACIÓN PARA INVESTIGAC. / RODRIGO GONZÁLEZ, PAULA UVA-115-B MIGUEL GONZÁLEZ, LUIS J. G. JUVENIL16		13.294,70	13.294,70	
JUNTA DE CASTILLA Y LEON	CONSEJ.EDUCACIÓN PARA INVESTIGAC. / RODRÍGUEZ CABELLO, JOSÉ CARLOS VA015U16 JcYL		30.889,76	30.889,76	
JUNTA DE CASTILLA Y LEON	CONSEJ.EDUCACIÓN PARA INVESTIGAC. / RODRÍGUEZ MÉNDEZ, MARÍA LUZ VA011U16 JcYL		30.781,38	30.781,38	
JUNTA DE CASTILLA Y LEON	CONSEJ.EDUCACIÓN PARA INVESTIGAC. / RODRÍGUEZ ROSA, MIGUEL UVA-116-B NIETO CALZADA, LUIS M. G. JUVENIL16		17.978,29	17.978,29	
JUNTA DE CASTILLA Y LEON	CONSEJ.EDUCACIÓN PARA INVESTIGAC. / ROMANIEGA SANCHO, CÉSAR PREDDOCT JUNTA 2018		4.418,96	4.418,96	
JUNTA DE CASTILLA Y LEON	CONSEJ.EDUCACIÓN PARA INVESTIGAC. / ROMANIEGA SANCHO, CÉSAR VA-23-B NIETO C., LM. G.JUV.'18		3.180,37	3.180,37	
JUNTA DE CASTILLA Y LEON	CONSEJ.EDUCACIÓN PARA INVESTIGAC. / ROMERO DÍEZ, RUT PREDDOCT JUNTA 2017		18.498,00	18.498,00	
JUNTA DE CASTILLA Y LEON	CONSEJ.EDUCACIÓN PARA INVESTIGAC. / ROMERO ORAÁ, ROBERTO PREDDOCT JUNTA 2018		9.249,00	9.249,00	
JUNTA DE CASTILLA Y LEON	CONSEJ.EDUCACIÓN PARA INVESTIGAC. / RONDA BALBÁS, MARÍA FELICIDAD VA072P17		66.765,56	66.765,56	
JUNTA DE CASTILLA Y LEON	CONSEJ.EDUCACIÓN PARA INVESTIGAC. / RUBIO GALLEGU, JORGE PREDDOCT JUNTA 2017		18.498,00	18.498,00	
JUNTA DE CASTILLA Y LEON	CONSEJ.EDUCACIÓN PARA INVESTIGAC. / RUIZ GÓMEZ, SAÚL JOSÉ PREDDOCT JUNTA 2017		18.498,00	18.498,00	
JUNTA DE CASTILLA Y LEON	CONSEJ.EDUCACIÓN PARA INVESTIGAC. / RUIZ SÁNCHEZ, ISABEL UVA-14-B GAYOSO RODRÍGUEZ, MANUEL		2.620,77	2.620,77	
JUNTA DE CASTILLA Y LEON	CONSEJ.EDUCACIÓN PARA INVESTIGAC. / SACRISTÁN MARTÍN, ADRIANA PREDDOCT JUNTA 2018		9.249,00	9.249,00	
JUNTA DE CASTILLA Y LEON	CONSEJ.EDUCACIÓN PARA INVESTIGAC. / SÁEZ LÓPEZ, NURIA UVA-10-A LÓPEZ PAREDES, ADOLFO G.JUVENIL'18		12.224,09	12.224,09	
JUNTA DE CASTILLA Y LEON	CONSEJ.EDUCACIÓN PARA INVESTIGAC. / SALVADOR ESTEBAN, LUCÍA PREDDOCT JUNTA 2013		15.085,77	15.085,77	
JUNTA DE CASTILLA Y LEON	CONSEJ.EDUCACIÓN PARA INVESTIGAC. / SÁNCHEZ CALDERÓN, SILVIA PREDDOCT JCYL 2013		6.611,00	6.611,00	
	Suma y sigue.....	0,00	15.326.349,58	15.326.349,58	0,00



MEMORIA
EJERCICIO: 2018
SUBVENCIONES DE CAPITAL RECIBIDAS
EJECUCIÓN DE INGRESOS

PROCEDENCIA	EXPLICACIÓN	IMPORTE CONCEDIDO PENDIENTE LIQUIDAR A 1 DE ENERO	IMPORTE CONCEDIDO EN EL EJERCICIO	IMPORTE LIQUIDADO EN EL EJERCICIO	IMPORTE CONCEDIDO PENDIENTE LIQUIDAR A 31 DE DICIEMBRE
	Suma anterior	0,00	15.326.349,58	15.326.349,58	0,00
JUNTA DE CASTILLA Y LEON	CONSEJ.EDUCACIÓN PARA INVESTIGAC. / SÁNCHEZ DOMÍNGUEZ, LUIS A. UVA-113-B JIMÉNEZ LÓPEZ, JUAN IGNACIO G. JUVENIL16		12.415,28	12.415,28	
JUNTA DE CASTILLA Y LEON	CONSEJ.EDUCACIÓN PARA INVESTIGAC. / SÁNCHEZ GÓMEZ, TAMARA VA-35-B PAJARES ALONSO, J. G.JUV.'18		12.332,96	12.332,96	
JUNTA DE CASTILLA Y LEON	CONSEJ.EDUCACIÓN PARA INVESTIGAC. / SÁNCHEZ MACÍAS, INMADULADA C. PREDDOCT15		18.442,42	18.442,42	
JUNTA DE CASTILLA Y LEON	CONSEJ.EDUCACIÓN PARA INVESTIGAC. / SANTIAGO ALISTE, ALBERTO UVA-03-B ARIAS VALLEJO,F.J. G.JUV.'18		2.466,61	2.466,61	
JUNTA DE CASTILLA Y LEON	CONSEJ.EDUCACIÓN PARA INVESTIGAC. / SANZ ESTÉBANEZ, SANTIAGO RODRIGO PREDDOCT15		18.442,42	18.442,42	
JUNTA DE CASTILLA Y LEON	CONSEJ.EDUCACIÓN PARA INVESTIGAC. / SANZ RODRÍGUEZ, DAVID UVA-99-A DIMITRIADIS, IOANNIS G. JUVENIL16		17.950,36	17.950,36	
JUNTA DE CASTILLA Y LEON	CONSEJ.EDUCACIÓN PARA INVESTIGAC. / SERNA CANTERO, ÁLVARO PREDDOCT JCYL 2013		3.214,24	3.214,24	
JUNTA DE CASTILLA Y LEON	CONSEJ.EDUCACIÓN PARA INVESTIGAC. / SERRANO CAÑADAS, ENRIQUE VA029G18 JCyL		4.000,00	4.000,00	
JUNTA DE CASTILLA Y LEON	CONSEJ.EDUCACIÓN PARA INVESTIGAC. / SERRANO DUCAR, SOFÍA PREDDOCT JCYL 2013		15.085,77	15.085,77	
JUNTA DE CASTILLA Y LEON	CONSEJ.EDUCACIÓN PARA INVESTIGAC. / SERRANO IGLESIAS, SERGIO PREDDOCT JUNTA 2018		9.711,45	9.711,45	
JUNTA DE CASTILLA Y LEON	CONSEJ.EDUCACIÓN PARA INVESTIGAC. / SIGÜENZA ANDRÉS, TERESA UVA-15-A RONDA BALBÁS, F. G.JUVENIL'18		12.076,22	12.076,22	
JUNTA DE CASTILLA Y LEON	CONSEJ.EDUCACIÓN PARA INVESTIGAC. / SILVESTRE VILCHES, JORGE UVA-09-B FUENTE REDONDO P. G.JUV.'18		12.332,96	12.332,96	
JUNTA DE CASTILLA Y LEON	CONSEJ.EDUCACIÓN PARA INVESTIGAC. / SOLLEIRO ARANCÓN, JONATAN UVA-05-A DOMÍNGUEZ LOBATÓN, C. G.JUVENIL'18		12.224,09	12.224,09	
JUNTA DE CASTILLA Y LEON	CONSEJ.EDUCACIÓN PARA INVESTIGAC. / SUSIAL MARTÍN, RODRIGO PREDDOCT15		18.442,42	18.442,42	
JUNTA DE CASTILLA Y LEON	CONSEJ.EDUCACIÓN PARA INVESTIGAC. / TELLO FRAILE, MARCOS PREDDOCT JUNTA 2017		18.498,00	18.498,00	
JUNTA DE CASTILLA Y LEON	CONSEJ.EDUCACIÓN PARA INVESTIGAC. / TEMPRANO GARCÍA, VÍCTOR PREDDOCT JCYL 2013		11.666,48	11.666,48	
JUNTA DE CASTILLA Y LEON	CONSEJ.EDUCACIÓN PARA INVESTIGAC. / TOLLENDAL PRUDENTE, LUISA PREDDOCT JUNTA 2018		8.055,92	8.055,92	
JUNTA DE CASTILLA Y LEON	CONSEJ.EDUCACIÓN PARA INVESTIGAC. / TOPALI, PARASKEVI PREDDOCT JUNTA 2018		9.505,92	9.505,92	
JUNTA DE CASTILLA Y LEON	CONSEJ.EDUCACIÓN PARA INVESTIGAC. / TORRES REGALADO, PATRICIA UVA-27-B RODRÍGUEZ PÉREZ, MIGUEL ÁNGEL G.JUV.'18		9.866,37	9.866,37	
JUNTA DE CASTILLA Y LEON	CONSEJ.EDUCACIÓN PARA INVESTIGAC. / TRECEÑO FERNÁNDEZ, DANIEL PREDDOCT15		18.442,42	18.442,42	
JUNTA DE CASTILLA Y LEON	CONSEJ.EDUCACIÓN PARA INVESTIGAC. / UZQUIANO PÉREZ, SARA PREDDOCT JUNTA 2017		18.484,74	18.484,74	
JUNTA DE CASTILLA Y LEON	CONSEJ.EDUCACIÓN PARA INVESTIGAC. / VALBUENA CASTRO, JORGE PREDDOCT JUNTA 2018		9.001,64	9.001,64	
	Suma y sigue.....	0,00	15.599.008,27	15.599.008,27	0,00



MEMORIA

EJERCICIO: 2018

SUBVENCIONES DE CAPITAL RECIBIDAS

EJECUCIÓN DE INGRESOS

PROCEDENCIA	EXPLICACIÓN	IMPORTE CONCEDIDO PENDIENTE LIQUIDAR A 1 DE ENERO	IMPORTE CONCEDIDO EN EL EJERCICIO	IMPORTE LIQUIDADO EN EL EJERCICIO	IMPORTE CONCEDIDO PENDIENTE LIQUIDAR A 31 DE DICIEMBRE
	Suma anterior	0,00	15.599.008,27	15.599.008,27	0,00
JUNTA DE CASTILLA Y LEON	CONSEJ.EDUCACIÓN PARA INVESTIGAC. / VALVERDE BASTARDO, SILVIA UVA-106-B ALAMO SANZA, MARÍA G. JUVENIL16		15.068,00	15.068,00	
JUNTA DE CASTILLA Y LEON	CONSEJ.EDUCACIÓN PARA INVESTIGAC. / VELA CORONA, ANTONIO JOSÉ PREDOCTORAL JUNTA 2018		7.410,36	7.410,36	
JUNTA DE CASTILLA Y LEON	CONSEJ.EDUCACIÓN PARA INVESTIGAC. / VELASCO SAN PEDRO, LUIS ANTONIO VA015G18 JcYL		4.000,00	4.000,00	
JUNTA DE CASTILLA Y LEON	CONSEJ.EDUCACIÓN PARA INVESTIGAC. / VELÁZQUEZ PÉREZ, CAROLINA PREDUCTO JCYL 2013		15.085,77	15.085,77	
JUNTA DE CASTILLA Y LEON	CONSEJ.EDUCACIÓN PARA INVESTIGAC. / VICENTE ULLAN, JOSÉ MARÍA UVA-101-A JIMÉNEZ LÓPEZ, JUAN G. JUVENIL16		17.950,36	17.950,36	
JUNTA DE CASTILLA Y LEON	CONSEJ.EDUCACIÓN PARA INVESTIGAC. / VILLALBA DE PANDO, FRANCISCO PREDUCTO JUNTA 2018		4.470,34	4.470,34	
JUNTA DE CASTILLA Y LEON	CONSEJ.EDUCACIÓN PARA INVESTIGAC. / VILLALOBOS ALONSO, DANIEL VA127G18 JcYL		4.000,00	4.000,00	
JUNTA DE CASTILLA Y LEON	CONSEJ.EDUCACIÓN PARA INVESTIGAC. / VILLAMAÑÁN OLFOS, MIGUEL ÁNGEL VA035U16 JcYL		30.078,70	30.078,70	
JUNTA DE CASTILLA Y LEON	CONSEJ.EDUCACIÓN PARA INVESTIGAC. / VILLANUEVA BARRERO, MARINA PREDUCTO JCYL 2013		7.634,29	7.634,29	
JUNTA DE CASTILLA Y LEON	CONSEJ.EDUCACIÓN PARA INVESTIGAC. / VINAGRERO CONDE, JUAN C. UVA-91-A ARCOS MONTERO, JOSÉ Mª G. JUVENIL16		15.416,10	15.416,10	
JUNTA DE CASTILLA Y LEON	CONSEJ.EDUCACIÓN PARA INVESTIGAC. / ZALAMA RODRÍGUEZ, MIGUEL ÁNGEL VA147G18 JcYL		3.184,13	3.184,13	
JUNTA DE CASTILLA Y LEON	CONSEJERÍA DE EMPLEO / LLANOS FERRARIS, DIEGO INVESTUN/18/VA/0001		18.371,04	18.371,04	
JUNTA DE CASTILLA Y LEON	CONSEJERÍA DE LA PRESIDENCIA / ESTEBAN RECIO, ASUNCIÓN PUBLICACIÓN RESULTADOS CONGRESO INTERNACIONAL SOBRE EL FRANQUISMO		2.500,00	2.500,00	
JUNTA DE CASTILLA Y LEON	CONSEJERÍA DE SANIDAD / DOMÍNGUEZ LOBATÓN, CARMEN CÁNCER HEREDITARIO		180.500,00	180.500,00	
JUNTA DE CASTILLA Y LEON	CONSEJERÍA DE SANIDAD / MARTÍN ARIAS, LUIS HERMENEGILDO FARMACOVIGILANCIA		52.250,00	52.250,00	
JUNTA DE CASTILLA Y LEON	CONSEJERÍA DE SANIDAD / RECTORADO (SERVICIOS CENTRALES) SUBV.CANCER HEREDIRARIO 2018 / SUBV.FARMACOVIGILANCIA 2018		12.250,00	12.250,00	
JUNTA DE CASTILLA Y LEON	FONDO EUROPEO DE DESARROLLO REGIONAL / RECTORADO (SERVICIOS CENTRALES) INFRARED		249.083,98	249.083,98	
MARINO DE LA FUENTE, S.A.	DE EMPRESAS PRIVADAS / SANZ MÍNGUEZ, CARLOS.-CONV.DIVERSAS EMPRESAS PATRIM. ARQU.		250,00	250,00	
MESON LOS TRES OLMOS, C.B.	DE EMPRESAS PRIVADAS / SANZ MÍNGUEZ, CARLOS.-CONV.DIVERSAS EMPRESAS PATRIM. ARQU.		375,00	375,00	
MINISTERIO DE CIENCIA, INNOVACIÓN Y UNIVERSIDADES	MINISTERIO CIENCIA E INNOVACIÓN / BLANCO VÁZQUEZ, MARTA PREDOCTORAL FPU17/02715		5.872,25	5.872,25	
MINISTERIO DE CIENCIA, INNOVACIÓN Y UNIVERSIDADES	MINISTERIO CIENCIA E INNOVACIÓN / NUÑEZ NOVO, PABLO PREDOCTORAL FPU17/00850		5.872,25	5.872,25	
MINISTERIO DE CIENCIA, INNOVACIÓN Y UNIVERSIDADES	MINISTERIO CIENCIA E INNOVACIÓN / ROMANIEGA SANCHO, CÉSAR PREDOCTORAL FPU17/01475		5.872,25	5.872,25	
	Suma y sigue.....	0,00	16.256.503,09	16.256.503,09	0,00



Universidad de Valladolid

MEMORIA

EJERCICIO: 2018

SUBVENCIONES DE CAPITAL RECIBIDAS

EJECUCIÓN DE INGRESOS

PROCEDENCIA	EXPLICACIÓN	IMPORTE CONCEDIDO PENDIENTE LIQUIDAR A 1 DE ENERO	IMPORTE CONCEDIDO EN EL EJERCICIO	IMPORTE LIQUIDADO EN EL EJERCICIO	IMPORTE CONCEDIDO PENDIENTE LIQUIDAR A 31 DE DICIEMBRE
	Suma anterior	0,00	16.256.503,09	16.256.503,09	0,00
MINISTERIO DE CIENCIA, INNOVACIÓN Y UNIVERSIDADES	MINISTERIO CIENCIA E INNOVACIÓN / VILLALBA DE PANDO, FRANCISCO PREDOCTORAL FPU17/04559		3.860,41	3.860,41	
MINISTERIO DE EDUCACIÓN Y CIENCIA (SUBD. GRAL. INFORMAC. Y PUBLICACIONES)	MINISTERIO DE EDUCACIÓN, CULTURA Y DEPORTE / DIMITRIADIS DAMOULIS, IOANNIS PRX17/00410 Vº INVEST. EST. MOVILIDAD		17.978,19	17.978,19	
MINISTERIO DE EDUCACIÓN Y CIENCIA (SUBD. GRAL. INFORMAC. Y PUBLICACIONES)	MINISTERIO DE EDUCACIÓN, CULTURA Y DEPORTE / GONZÁLEZ ESCRIBANO, ARTURO PRX17/00674 Vº INVEST. EST. MOVILIDAD		1.890,64	1.890,64	
MINISTERIO DE EDUCACIÓN Y CIENCIA (SUBD. GRAL. INFORMAC. Y PUBLICACIONES)	MINISTERIO DE EDUCACIÓN, CULTURA Y DEPORTE / HAMODI GALÁN, CAROLINA CAS17/00155 EST. MOVILIDAD JOSÉ CASTILLEJO		5.812,22	5.812,22	
MINISTERIO DE EDUCACIÓN Y CIENCIA (SUBD. GRAL. INFORMAC. Y PUBLICACIONES)	MINISTERIO DE EDUCACIÓN, CULTURA Y DEPORTE / LARRIBA GONZÁLEZ, YOLANDA. PREDOCTORAL FPU014/04534		19.595,36	19.595,36	
MINISTERIO DE EDUCACIÓN, CULTURA Y DEPORTE	MINISTERIO DE EDUCACIÓN, CULTURA Y DEPORTE / ROMÁN GONZÁLEZ, DANIEL PREDOCTORAL FPU15/01294		13.640,40	13.640,40	
MINISTERIO DE EDUCACIÓN, CULTURA Y DEPORTE	MINISTERIO DE EDUCACIÓN, CULTURA Y DEPORTE / ABAD FERNÁNDEZ, NEREA PREDOCTORAL FPU15/00409		20.530,80	20.530,80	
MINISTERIO DE EDUCACIÓN, CULTURA Y DEPORTE	MINISTERIO DE EDUCACIÓN, CULTURA Y DEPORTE / ACEBES DE PABLO, ALBERTO. PREDOCTORAL FPU2014/03106		20.530,80	20.530,80	
MINISTERIO DE EDUCACIÓN, CULTURA Y DEPORTE	MINISTERIO DE EDUCACIÓN, CULTURA Y DEPORTE / ALFARO BORJABAD, NATALIA PREDOCTORAL FPU13/04680		14.542,65	14.542,65	
MINISTERIO DE EDUCACIÓN, CULTURA Y DEPORTE	MINISTERIO DE EDUCACIÓN, CULTURA Y DEPORTE / ALONSO CABEZAS, M. VICTORIA PREDOCTORALES FPU13/03082		11.799,37	11.799,37	
MINISTERIO DE EDUCACIÓN, CULTURA Y DEPORTE	MINISTERIO DE EDUCACIÓN, CULTURA Y DEPORTE / ÁLVAREZ MARTÍN, ANA PREDOCTORAL FPU13/04678		15.785,03	15.785,03	
MINISTERIO DE EDUCACIÓN, CULTURA Y DEPORTE	MINISTERIO DE EDUCACIÓN, CULTURA Y DEPORTE / BENAVIDES GARCÍA, VALENTÍN PREDOCTORAL FPU13/05069		17.001,09	17.001,09	
MINISTERIO DE EDUCACIÓN, CULTURA Y DEPORTE	MINISTERIO DE EDUCACIÓN, CULTURA Y DEPORTE / BERNARDO GARCÍA, VICTORIA PREDOCTORAL FPU014/02050		20.530,53	20.530,53	
MINISTERIO DE EDUCACIÓN, CULTURA Y DEPORTE	MINISTERIO DE EDUCACIÓN, CULTURA Y DEPORTE / CABEZA SÁNCHEZ, ÁLVARO PREDOCTORAL FPU13/01516		13.687,20	13.687,20	
MINISTERIO DE EDUCACIÓN, CULTURA Y DEPORTE	MINISTERIO DE EDUCACIÓN, CULTURA Y DEPORTE / COBOS HUERGA, ANA PREDOCTORAL FPU15/05456		20.530,80	20.530,80	
MINISTERIO DE EDUCACIÓN, CULTURA Y DEPORTE	MINISTERIO DE EDUCACIÓN, CULTURA Y DEPORTE / CORADA ALONSO, ALBERTO PREDOCTORALES FPU13/00594		5.128,65	5.128,65	
MINISTERIO DE EDUCACIÓN, CULTURA Y DEPORTE	MINISTERIO DE EDUCACIÓN, CULTURA Y DEPORTE / DOMINGO DE LA RUBIA, ESTELA DE. PREDOCTORAL FPU2014/02050		20.530,80	20.530,80	
MINISTERIO DE EDUCACIÓN, CULTURA Y DEPORTE	MINISTERIO DE EDUCACIÓN, CULTURA Y DEPORTE / DUQUE MARTÍNEZ, JAVIER PREDOCTORALES FPU13/00946		3.193,68	3.193,68	
MINISTERIO DE EDUCACIÓN, CULTURA Y DEPORTE	MINISTERIO DE EDUCACIÓN, CULTURA Y DEPORTE / FRANCO ORTELLADO, BLAS MANUEL FPU15/01707		20.530,80	20.530,80	
MINISTERIO DE EDUCACIÓN, CULTURA Y DEPORTE	MINISTERIO DE EDUCACIÓN, CULTURA Y DEPORTE / GARCÍA MARTÍN NOELIA PREDOCTORAL FPU17/03367		3.972,26	3.972,26	
MINISTERIO DE EDUCACIÓN, CULTURA Y DEPORTE	MINISTERIO DE EDUCACIÓN, CULTURA Y DEPORTE / GETINO ÁLVAREZ, MARINA PREDOCTORAL FPU16/02748		20.530,80	20.530,80	
MINISTERIO DE EDUCACIÓN, CULTURA Y DEPORTE	MINISTERIO DE EDUCACIÓN, CULTURA Y DEPORTE / GIORIA, ESTEFANIA PREDOCTORAL FPU13/02720		5.985,98	5.985,98	
	Suma y sigue.....	0,00	16.554.091,55	16.554.091,55	0,00



MEMORIA

EJERCICIO: 2018

SUBVENCIONES DE CAPITAL RECIBIDAS

EJECUCIÓN DE INGRESOS

PROCEDENCIA	EXPLICACIÓN	IMPORTE CONCEDIDO PENDIENTE LIQUIDAR A 1 DE ENERO	IMPORTE CONCEDIDO EN EL EJERCICIO	IMPORTE LIQUIDADO EN EL EJERCICIO	IMPORTE CONCEDIDO PENDIENTE LIQUIDAR A 31 DE DICIEMBRE
	Suma anterior	0,00	16.554.091,55	16.554.091,55	0,00
MINISTERIO DE EDUCACIÓN, CULTURA Y DEPORTE	MINISTERIO DE EDUCACIÓN, CULTURA Y DEPORTE / GÓMEZ MARTÍN, GABRIEL PREDOCTORAL FPU014/05340		20.350,94	20.350,94	
MINISTERIO DE EDUCACIÓN, CULTURA Y DEPORTE	MINISTERIO DE EDUCACIÓN, CULTURA Y DEPORTE / GONZÁLEZ PÉREZ, FERNANDO PREDOCTORAL FPU16/04015		20.530,80	20.530,80	
MINISTERIO DE EDUCACIÓN, CULTURA Y DEPORTE	MINISTERIO DE EDUCACIÓN, CULTURA Y DEPORTE / GONZÁLEZ PÉREZ, MIGUEL PREDOCTORAL FPU15/00448		20.530,80	20.530,80	
MINISTERIO DE EDUCACIÓN, CULTURA Y DEPORTE	MINISTERIO DE EDUCACIÓN, CULTURA Y DEPORTE / HERRANZ PINACHO, MARÍA PREDOCTORALES FPU13/00648		6.782,29	6.782,29	
MINISTERIO DE EDUCACIÓN, CULTURA Y DEPORTE	MINISTERIO DE EDUCACIÓN, CULTURA Y DEPORTE / HERRERO DIEGUEZ, JUAN PREDOCTORAL FPU16/02685		20.530,80	20.530,80	
MINISTERIO DE EDUCACIÓN, CULTURA Y DEPORTE	MINISTERIO DE EDUCACIÓN, CULTURA Y DEPORTE / HEVIA DE LOS MOZOS, LUIS FERNANDO. PREDOCTORAL FPU2014/04104		20.530,80	20.530,80	
MINISTERIO DE EDUCACIÓN, CULTURA Y DEPORTE	MINISTERIO DE EDUCACIÓN, CULTURA Y DEPORTE / LOBO DE DIEGO, FÉLIX ENRIQUE PREDOCTORAL FPU17/00771		5.417,15	5.417,15	
MINISTERIO DE EDUCACIÓN, CULTURA Y DEPORTE	MINISTERIO DE EDUCACIÓN, CULTURA Y DEPORTE / MAGDALENO GONZÁLEZ, ÁLVARO PREDOCTORAL FPU16/01339		20.530,80	20.530,80	
MINISTERIO DE EDUCACIÓN, CULTURA Y DEPORTE	MINISTERIO DE EDUCACIÓN, CULTURA Y DEPORTE / MARTÍNEZ ORTEGA, ÁNGEL PREDOCTORAL FPU16/01988		20.530,80	20.530,80	
MINISTERIO DE EDUCACIÓN, CULTURA Y DEPORTE	MINISTERIO DE EDUCACIÓN, CULTURA Y DEPORTE / MOLINA SAMPER, BEATRIZ. PREDOCTORAL FPU014/02653		20.485,58	20.485,58	
MINISTERIO DE EDUCACIÓN, CULTURA Y DEPORTE	MINISTERIO DE EDUCACIÓN, CULTURA Y DEPORTE / MOYANO ARELLANO, CLAUDIO PREDOCTORAL FPU16/05577		20.530,80	20.530,80	
MINISTERIO DE EDUCACIÓN, CULTURA Y DEPORTE	MINISTERIO DE EDUCACIÓN, CULTURA Y DEPORTE / NAVARRO BAENA, ALBERTO PREDOCTORAL FPU014/02685		20.530,53	20.530,53	
MINISTERIO DE EDUCACIÓN, CULTURA Y DEPORTE	MINISTERIO DE EDUCACIÓN, CULTURA Y DEPORTE / ORTIZ DE SANTOS, ROSA PREDOCTORAL FPU16/04377		20.530,80	20.530,80	
MINISTERIO DE EDUCACIÓN, CULTURA Y DEPORTE	MINISTERIO DE EDUCACIÓN, CULTURA Y DEPORTE / PAJARES GONZÁLEZ, ÁLVARO PREDOCTORALES FPU13/00410		14.542,65	14.542,65	
MINISTERIO DE EDUCACIÓN, CULTURA Y DEPORTE	MINISTERIO DE EDUCACIÓN, CULTURA Y DEPORTE / PASCUAL ARIAS, CRISTINA PREDOCTORAL FPU16/06641		20.530,80	20.530,80	
MINISTERIO DE EDUCACIÓN, CULTURA Y DEPORTE	MINISTERIO DE EDUCACIÓN, CULTURA Y DEPORTE / PEÑAS DE FRUTOS, MARCONI NICOLÁS PREDOCTORAL FPU15/00551		19.843,23	19.843,23	
MINISTERIO DE EDUCACIÓN, CULTURA Y DEPORTE	MINISTERIO DE EDUCACIÓN, CULTURA Y DEPORTE / PISABARRO PÉREZ, ALFONSO PREDOCTORAL FPU13/05837		15.785,03	15.785,03	
MINISTERIO DE EDUCACIÓN, CULTURA Y DEPORTE	MINISTERIO DE EDUCACIÓN, CULTURA Y DEPORTE / PRIETO SAYAGUÉS, JUAN A. PREDOCTORALES FPU13/00003		13.915,32	13.915,32	
MINISTERIO DE EDUCACIÓN, CULTURA Y DEPORTE	MINISTERIO DE EDUCACIÓN, CULTURA Y DEPORTE / PURA RUIZ, JOSÉ LUIS PREDOCTORAL FPU014/00916		20.530,53	20.530,53	
MINISTERIO DE EDUCACIÓN, CULTURA Y DEPORTE	MINISTERIO DE EDUCACIÓN, CULTURA Y DEPORTE / QUEVEDO REDONDO, RAQUEL PREDOCTORALES FPU13/04463		3.193,68	3.193,68	
MINISTERIO DE EDUCACIÓN, CULTURA Y DEPORTE	MINISTERIO DE EDUCACIÓN, CULTURA Y DEPORTE / QUINTANO PASTOR, MARIA CARMEN PRX17/00133 Vº INVEST. EST. MOVILIDAD		10.571,13	10.571,13	
MINISTERIO DE EDUCACIÓN, CULTURA Y DEPORTE	MINISTERIO DE EDUCACIÓN, CULTURA Y DEPORTE / RAMOS ANDRÉS, MARTA PREDOCTORAL FPU15/06366		20.530,80	20.530,80	
	Suma y sigue.....	0,00	16.931.347,61	16.931.347,61	0,00



Universidad de Valladolid

MEMORIA

EJERCICIO: 2018

SUBVENCIONES DE CAPITAL RECIBIDAS

EJECUCIÓN DE INGRESOS

PROCEDENCIA	EXPLICACIÓN	IMPORTE CONCEDIDO PENDIENTE LIQUIDAR A 1 DE ENERO	IMPORTE CONCEDIDO EN EL EJERCICIO	IMPORTE LIQUIDADO EN EL EJERCICIO	IMPORTE CONCEDIDO PENDIENTE LIQUIDAR A 31 DE DICIEMBRE
	Suma anterior	0,00	16.931.347,61	16.931.347,61	0,00
MINISTERIO DE EDUCACIÓN, CULTURA Y DEPORTE	MINISTERIO DE EDUCACIÓN, CULTURA Y DEPORTE / REGUERO SANZ, ITZIAR PREDOCTORALES FPU13/04843		3.193,68	3.193,68	
MINISTERIO DE EDUCACIÓN, CULTURA Y DEPORTE	MINISTERIO DE EDUCACIÓN, CULTURA Y DEPORTE / REQUEJO FRAILE, MARTA PREDOCTORALES FPU13/03953		14.485,62	14.485,62	
MINISTERIO DE EDUCACIÓN, CULTURA Y DEPORTE	MINISTERIO DE EDUCACIÓN, CULTURA Y DEPORTE / RIVERA SALMERÓN, ESPERANZA PREDOCTORALES FPU13/05234		14.485,62	14.485,62	
MINISTERIO DE EDUCACIÓN, CULTURA Y DEPORTE	MINISTERIO DE EDUCACIÓN, CULTURA Y DEPORTE / RODRÍGUEZ MARTÍN, LAURA PREDOCTORAL FPU15/02029		20.530,80	20.530,80	
MINISTERIO DE EDUCACIÓN, CULTURA Y DEPORTE	MINISTERIO DE EDUCACIÓN, CULTURA Y DEPORTE / ROMERO VELASCO, PABLO PREDOCTORAL FPU15/00993		20.475,42	20.475,42	
MINISTERIO DE EDUCACIÓN, CULTURA Y DEPORTE	MINISTERIO DE EDUCACIÓN, CULTURA Y DEPORTE / SACRISTÁN VELASCO, ALBERTO PREDOCTORAL FPU17/01112		5.417,15	5.417,15	
MINISTERIO DE EDUCACIÓN, CULTURA Y DEPORTE	MINISTERIO DE EDUCACIÓN, CULTURA Y DEPORTE / SÁNCHEZ BASTARDO, NURIA PREDOCTORAL FPU014/00812		18.419,55	18.419,55	
MINISTERIO DE EDUCACIÓN, CULTURA Y DEPORTE	MINISTERIO DE EDUCACIÓN, CULTURA Y DEPORTE / SÁNCHEZ LIENDO, EDUARDO PREDOCTORAL FPU16/02245		20.530,80	20.530,80	
MINISTERIO DE EDUCACIÓN, CULTURA Y DEPORTE	MINISTERIO DE EDUCACIÓN, CULTURA Y DEPORTE / SANCHEZ YUSTOS, POLICARPO CAS18/00120 EST. MOVILIDAD JOSÉ CASTILLEJO		9.335,00	9.335,00	
MINISTERIO DE EDUCACIÓN, CULTURA Y DEPORTE	MINISTERIO DE EDUCACIÓN, CULTURA Y DEPORTE / SANTAMARÍA CARDABA, NOELIA PREDOCTORAL FPU16/01102		20.530,80	20.530,80	
MINISTERIO DE EDUCACIÓN, CULTURA Y DEPORTE	MINISTERIO DE EDUCACIÓN, CULTURA Y DEPORTE / SANZ NOVO, MIGUEL PREDOCTORAL FPU17/02987		3.917,01	3.917,01	
MINISTERIO DE EDUCACIÓN, CULTURA Y DEPORTE	MINISTERIO DE EDUCACIÓN, CULTURA Y DEPORTE / VAQUERIZO VILLAR, FERNANDO PREDOCTORAL FPU16/02938		20.530,80	20.530,80	
MINISTERIO DE EDUCACIÓN, CULTURA Y DEPORTE	MINISTERIO DE EDUCACIÓN, CULTURA Y DEPORTE / VÁZQUEZ HERNÁNDEZ, AMANDA PREDOCTORAL FPU15/01443		20.530,80	20.530,80	
MINISTERIO DE EDUCACIÓN, CULTURA Y DEPORTE	MINISTERIO DE EDUCACIÓN, CULTURA Y DEPORTE / VELASCO MOLPECERES, ANA MARÍA PREDOCTORAL FPU15/04562		20.530,80	20.530,80	
MINISTERIO DE EDUCACIÓN, CULTURA Y DEPORTE	MINISTERIO DE EDUCACIÓN, CULTURA Y DEPORTE / VILLALBA DE PANDO, FRANCISCO PREDOCTORAL FPU17/04559		2.011,84	2.011,84	
MINISTERIO DE EDUCACIÓN, CULTURA Y DEPORTE	MINISTERIO DE EDUCACIÓN, CULTURA Y DEPORTE / Vº INVESTIGACIÓN DIGITALIZACIÓN DEL PATRIMONIO BIBLIOGRÁFICO		13.778,73	13.778,73	
PROTOS BODEGA RIBERA DUERO DE PEÑAFIEL, S.L.	DE EMPRESAS PRIVADAS / SANZ MÍNGUEZ, CARLOS.-CONV.DIVERSAS EMPRESAS PATRIM. ARQU.		1.000,00	1.000,00	
SERVICIO PUBLICO DE EMPLEO DE CASTILLA Y LEON (ECYL)	CONSEJERÍA DE EMPLEO / MURCIA CLAVERIA, ANA MARÍA CÁTEDRA DE SINDICALISMO Y DIÁLOGO SOCIAL		56.935,43	56.935,43	
TECHNISCHE UNIVERSITAT MUNCHEN	OTRAS DEL EXTERIOR / BRAVO OVIEDO, FELIPE. MARIE CURIE ACTIONS. CARE4C. nº 778322		30.050,55	30.050,55	
TECHNISCHE UNIVERSITAT MUNCHEN	OTRAS DEL EXTERIOR / RECTORADO (SERVICIOS CENTRALES) MARIE CURIE CARE4C 778322		4.891,95	4.891,95	
UGT CASTILLA Y LEON	DE EMPRESAS PRIVADAS / MURCIA CLAVERIA, ANA MARÍA CONVENIO CÁTEDRA DE SINDICALISMO Y DIÁLOGO SOCIAL		3.000,00	3.000,00	
UNIÓN SINDICAL DE COMISIONES OBRERAS DE CASTILLA Y LEÓN	DE EMPRESAS PRIVADAS / MURCIA CLAVERIA, ANA MARÍA CONVENIO CÁTEDRA DE SINDICALISMO Y DIÁLOGO SOCIAL		3.000,00	3.000,00	
	Suma y sigue.....	0,00	17.258.929,96	17.258.929,96	0,00



Universidad de Valladolid

MEMORIA

EJERCICIO: 2018

SUBVENCIONES DE CAPITAL RECIBIDAS

EJECUCIÓN DE INGRESOS

PROCEDENCIA	EXPLICACIÓN	IMPORTE CONCEDIDO PENDIENTE LIQUIDAR A 1 DE ENERO	IMPORTE CONCEDIDO EN EL EJERCICIO	IMPORTE LIQUIDADO EN EL EJERCICIO	IMPORTE CONCEDIDO PENDIENTE LIQUIDAR A 31 DE DICIEMBRE
	Suma anterior	0,00	17.258.929,96	17.258.929,96	0,00
UNIVERSIDAD DE GRANADA	OTRAS DEL EXTERIOR / RECTORADO (SERVICIOS CENTRALES) MARIE CURIE PROYE. GRASP-ACE 778349		13.608,00	13.608,00	
UNIVERSIDAD DE GRANADA	OTRAS DEL EXTERIOR / TOLEDANO OLMEDA, CARLOS MARIE CURIE ACTIONS. PROYECTO GRASP-ACE. CONTRATO N° 778349		83.592,00	83.592,00	
UNIVERSIDAD DE VALLADOLID-COMISIÓN EUROPEA	OTRAS DEL EXTERIOR / BRAVO OVIEDO, FELIPE MARIE CURIE N°799885 MSCA - IF 2017 CASE-CO2		101.263,32	101.263,32	
UNIVERSIDAD DE VALLADOLID-COMISIÓN EUROPEA	OTRAS DEL EXTERIOR / RECTORADO (SERVICIOS CENTRALES) MARIE CURIE N°799885 MSCA - IF 2017 CASE-CO2		9.108,94	9.108,94	
UNIVERSIDAD DE VALLADOLID-FONDO EUROPEO DE DESARROLLO REGIONAL	FEDER / REGULARIZACIÓN ANTICIPOS REEMBOLSABLES CORRESPONDIENTES A PROYECTOS DE INVESTIGACIÓN INGRESADOS EN LOS EJERCICIOS 2004 Y 2005.		500.000,00	500.000,00	
UNIVERSIDADE DO PORTO	OTRAS DEL EXTERIOR / CARDEÑOÑO PAYO, VALENTÍN. ERASMUS+ RECOGNITION MATTERS		20.365,00	20.365,00	
UNIVERSITEIT ANTWERPEN	OTRAS DEL EXTERIOR / GONZÁLEZ GARCÍA, M° JESÚS. MARIE CURIE. IT-DED3. n° 765608		280.465,11	280.465,11	
UNIVERSITEIT ANTWERPEN	OTRAS DEL EXTERIOR / RECTORADO (SERVICIOS CENTRALES) IT-DED3 765608 / PROY IT-DED3-765608 / MARIE CURIE		51.554,29	51.554,29	
UNIVERSITY COLLEGE DUBLIN	OTRAS DEL EXTERIOR / DIEBOLD LUQUE, YOLANDA MARIE CURIE ACTIONS. PROYECTO 3D NEONET N°734907		5.020,11	5.020,11	
UNIVERSITY COLLEGE DUBLIN	OTRAS DEL EXTERIOR / RECTORADO (SERVICIOS CENTRALES)		180,40	180,40	
UPPSALA UNIVERSITET	OTRAS DEL EXTERIOR / CASTRO PRIETO, PALOMA ERASMUS+ 585676-EPP-1-2017-1-ES-EPPKA2-CBHE-JP (LISTO)		3.933,50	3.933,50	
VIRCELL, S.L.	DE EMPRESAS PRIVADAS / ORDUÑA DOMINGO, ANTONIO. CONVENIO VIRCELL, S.L.		6.000,00	6.000,00	
SEPIE, SERVICIO ESPAÑOL PARA LA INTERNACIONALIZACIÓN DE LA EDUCACIÓN	OTRAS DEL EXTERIOR / ADIEGO RODRIGUEZ, JOAQUIN NICOLAS ERASMUS+ 2018-1-ES01-KA203-050168 - SCALE		30.034,40	30.034,40	
SEPIE, SERVICIO ESPAÑOL PARA LA INTERNACIONALIZACIÓN DE LA EDUCACIÓN	OTRAS DEL EXTERIOR / VIC. INTERN. Y POLÍTICA LINGÜÍSTICA ORG.MOV. ERASMUS		185.000,00	185.000,00	
	Suma y sigue.....	0,00	18.549.055,03	18.549.055,03	0,00



Universidad de Valladolid

MEMORIA

EJERCICIO: 2018

SUBVENCIONES CORRIENTES RECIBIDAS

EJECUCIÓN DE INGRESOS

PROCEDENCIA	EXPLICACIÓN	IMPORTE CONCEDIDO PENDIENTE LIQUIDAR A 1 DE ENERO	IMPORTE CONCEDIDO EN EL EJERCICIO	IMPORTE LIQUIDADO EN EL EJERCICIO	IMPORTE CONCEDIDO PENDIENTE LIQUIDAR A 31 DE DICIEMBRE
AGENCIA ESTATAL DE INVESTIGACION	DE LA AGENCIA ESTATAL DE INVESTIGACIÓN / VICERRECTORADO DE INVESTIGACIÓN Y POLITICA CIENTÍFICA		16.254,67	16.254,67	
ASEA BROWN BOVERI, S.A.	DE EMPRESAS PRIVADAS Y OTRAS ENTIDADES / ZALAMA CASANOVA, EDUARDO JORNADAS NACIONALES DE ROBÓTICA 2018		250,00	250,00	
AYUNTAMIENTO DE SORIA	DE AYUNTAMIENTOS / FAC. EDUCACIÓN SORIA. NUMANCIA: REPRESENTACIONES CULTURALES		1.500,00	1.500,00	
AYUNTAMIENTO DE VALLADOLID	DE AYUNTAMIENTOS / DÍAZ GONZÁLEZ DE VIANA, LUIS NICANOR JORNADAS MÁS ALLÁ DE LAS CIUDADES Y NACIONES. UNA REIVINDICACIÓN DE LA CULTURA INMATERIAL COMO CLAVE ANTROPOLÓGICA EN LA		1.500,00	1.500,00	
AYUNTAMIENTO DE VALLADOLID	DE AYUNTAMIENTOS / ECONOMÍA DE LA CULTURA Y GESTIÓN CULTURAL		10.000,00	10.000,00	
BANCO SANTANDER, S.A.	DE EMPRESAS PRIVADAS Y OTRAS ENTIDADES / RECTORADO (SERVICIOS CENTRALES) CONVENIOS 2018		2.000.000,00	2.000.000,00	
BANCO SANTANDER, S.A.	DE EMPRESAS PRIVADAS Y OTRAS ENTIDADES / VIC. INTERNAC. BECAS IBEROAMÉRICA.GRADO		53.010,00	53.010,00	
BANCO SANTANDER, S.A.	DE EMPRESAS PRIVADAS Y OTRAS ENTIDADES / VIC. INTERNAC. UNIV. BECAS IBEROAMÉRICA. SANTANDER INV.		14.370,00	14.370,00	
BANCO SANTANDER, S.A.	DE EMPRESAS PRIVADAS Y OTRAS ENTIDADES / VICERRECTORADO DE ESTUDIANTES Y EXTENSIÓN UNIVERSITARIA BECAS		54.900,00	54.900,00	
CAJA RURAL DE SORIA	DE EMPRESAS PRIVADAS Y OTRAS ENTIDADES / VICERRECTORADO CAMPUS DE SEGOVIA CONVE.DEPORTES		750,00	750,00	
CONFEDERACION ESPAÑOLA DE CAJAS DE AHORROS	DE EMPRESAS PRIVADAS Y OTRAS ENTIDADES / PEÑAS MOYANO, Mª JESÚS X FORO JUECES Y PROFESORES DE MERCANTIL		5.000,00	5.000,00	
CONTROLAR LDA	DE EMPRESAS PRIVADAS Y OTRAS ENTIDADES / ZALAMA CASANOVA, EDUARDO JORNADAS NACIONALES DE ROBÓTICA 2018		1.000,00	1.000,00	
DIPUTACION PROVINCIAL DE VALLADOLID	DE DIPUTACIONES PROVINCIALES / RECTORADO (SERVICIOS CENTRALES) RUTAS TURISTICAS		1.056,00	1.056,00	
DIPUTACION PROVINCIAL DE VALLADOLID	DE DIPUTACIONES PROVINCIALES / VICERRECTORADO DE ESTUDIANTES Y EXTENSIÓN UNIVERSITARIA III ENCUENTROSPERSONAS MAYORES VILLA URUEÑA		5.000,00	5.000,00	
EUROPEAN MATHEMATICAL SOCIETY	DE EMPRESAS PRIVADAS Y OTRAS ENTIDADES / ENCINAS CARRIÓN, SANTIAGO SEVENTH IBEROAMERICAN CONGRESS ON GEOMETRY		6.000,00	6.000,00	
FUNDACION CAROLINA	DE OTROS ENTES PÚBLICOS / VIC. INTERNAC. FUNDACIÓN CAROLINA MATRICULAS MASTER		22.486,64	22.486,64	
FUNDACIÓN CARTIF	DE EMPRESAS PRIVADAS Y OTRAS ENTIDADES / ZALAMA CASANOVA, EDUARDO JORNADAS NACIONALES DE ROBÓTICA 2018		1.000,00	1.000,00	
FUNDACION MUNICIPAL DE CULTURA	DE AYUNTAMIENTOS / CAAMAÑO ALEGRE, MARÍA II FESTIVAL DE FILOSOFÍA "VALLADOLID PIENSA"		2.000,00	2.000,00	
FUNDACION MUNICIPAL DE DEPORTES	DE AYUNTAMIENTOS / SERVICIO DE DEPORTES CONV.COLAB.USO INST.DEPOR		2.000,00	2.000,00	
FUNDACIÓN ONCE	DE EMPRESAS PRIVADAS Y OTRAS ENTIDADES / VICERRECTORADO DE ESTUDIANTES Y EXTENSIÓN UNIVERSITARIA BECAS PRÁCTICAS		5.400,00	5.400,00	
FUNDACION PRIVADA MANUEL SERRA DOMINGUEZ	DE EMPRESAS PRIVADAS Y OTRAS ENTIDADES / ARANGÜENA FANEGO, CORAL C. INTER. COOPERACIÓN JUDICIAL		4.000,00	4.000,00	
GERENCIA REGIONAL DE SALUD DE CASTILLA Y LEON	PARA PLAZAS VINCULADAS / RECTORADO (SERVICIOS CENTRALES) VARIOS HOSPITALES		1.524.937,00	1.524.937,00	
	Suma y sigue.....	0,00	3.732.414,31	3.732.414,31	0,00



Universidad de Valladolid

MEMORIA

EJERCICIO: 2018

SUBVENCIONES CORRIENTES RECIBIDAS

EJECUCIÓN DE INGRESOS

PROCEDENCIA	EXPLICACIÓN	IMPORTE CONCEDIDO PENDIENTE LIQUIDAR A 1 DE ENERO	IMPORTE CONCEDIDO EN EL EJERCICIO	IMPORTE LIQUIDADO EN EL EJERCICIO	IMPORTE CONCEDIDO PENDIENTE LIQUIDAR A 31 DE DICIEMBRE
	Suma anterior	0,00	3.732.414,31	3.732.414,31	0,00
INSTITUTO DE LA MUJER (MINISTERIO TRABAJO Y ASUNTOS SOCIALES)	DEL INSTITUTO DE LA MUJER / CRUZ SOUZA, FATIMA REGINA JORNADA LAS MUJERES: RETOS SOCIALES Y TERRITORIALES		6.920,00	6.920,00	
INSTITUTO DE LA MUJER (MINISTERIO TRABAJO Y ASUNTOS SOCIALES)	DEL INSTITUTO DE LA MUJER / MARTIN CASADO, TERESA GEMA JORNADA LA MUJER ANTE LAS NUEVAS TECNOLOGÍAS DE COMUNICACIÓN		6.900,00	6.900,00	
INSTITUTO SUPERIOR DE AGRONOMÍA	CONVENIOS Y PROGRAMAS / VIC. INTERNAC. ERASMUS MUNDUS MEDFOR		3.988,79	3.988,79	
INSTITUTO SUPERIOR DE AGRONOMÍA	CONVENIOS Y PROGRAMAS / VIC. INTERNAC. MOVILIDAD.ERASMUS MUNDUS MÁSTER MEDFOR II		74.543,12	74.543,12	
INTEROB, S.L.	DE EMPRESAS PRIVADAS Y OTRAS ENTIDADES / ZALAMA CASANOVA, EDUARDO JORNADAS NACIONALES DE ROBÓTICA 2018		250,00	250,00	
JUNTA DE CASTILLA Y LEON	OTRAS CONSEJERÍA DE EDUCACIÓN / VIC. INTERNACIONALIZACIÓN Y POLÍT. LINGÜÍST. MOVILIDAD.ERASMUS+ JCYL		242.250,10	242.250,10	
JUNTA DE CASTILLA Y LEON	CONSEJ.FAMILIA E IGUALDAD OPORT. / VICERRECTORADO DE ESTUDIANTES Y EXTENSIÓN UNIVERSITARIA PROGRAMA INTERUNIV. EXPERIENCIA CYL 2017/2018		28.397,88	28.397,88	
JUNTA DE CASTILLA Y LEON	CONSEJERÍA DE CULTURA Y TURISMO / SERVICIO DE DEPORTES TROFEO RECTOR 2018		19.487,78	19.487,78	
KUKA IBERIA, S.A.	DE EMPRESAS PRIVADAS Y OTRAS ENTIDADES / ZALAMA CASANOVA, EDUARDO JORNADAS NACIONALES DE ROBÓTICA 2018		500,00	500,00	
MINISTERIO DE DEFENSA	DEL MINISTERIO DE DEFENSA / CORRAL SUAREZ, MARGARITA XI JORNADAS SOBRE SEGURIDAD Y DEFENSA EN EUROPA: RETOS Y AMENAZAS PARA LA SEGURIDAD INTERNACIONAL		2.350,00	2.350,00	
MINISTERIO DE DEFENSA	DEL MINISTERIO DE DEFENSA / MALLADA FERNÁNDEZ, COVADONGA I JORNADA DE SEGURIDAD Y DEFENSA: IMPLICACIONES DE LA COBERDELINCUENCIA PARA LA SEGURIDAD Y DEFENSA NACIONALES		1.200,00	1.200,00	
MINISTERIO DE DEFENSA	DEL MINISTERIO DE DEFENSA / RECTORADO (SERVICIOS CENTRALES) JORN. SEGURIDAD Y DEFENSA		595,52	595,52	
MINISTERIO DE EDUCACIÓN Y CIENCIA (SUBD. GRAL. INFORMAC. Y PUBLICACIONES)	DEL MINIST. DE EDUCACIÓN, CULTURA Y DEPORTE / RECTORADO (SERVICIOS CENTRALES) PREDOCTORALES FPU / GASTOS GESTION AYUDAS MOVILIDAD		625,00	625,00	
MINISTERIO DE EDUCACIÓN, CULTURA Y DEPORTE	DEL MINIST. DE EDUCACIÓN, CULTURA Y DEPORTE / RECTORADO (SERVICIOS CENTRALES) PERSONAL PREDOCTORAL FPU / AYUDAS MOVILIDAD		14.750,00	14.750,00	
MINISTERIO DE EDUCACIÓN, CULTURA Y DEPORTE	DEL MINIST. DE EDUCACIÓN, CULTURA Y DEPORTE / VICERRECTORADO DE INVESTIGACIÓN Y POLÍTICA CIENTÍFICA ESTANCIAS BREVES 2018 SUBPROGRAMA FPU		24.527,44	24.527,44	
RENAULT ESPAÑA,S.A.	DE EMPRESAS PRIVADAS Y OTRAS ENTIDADES / RECTORADO (SERVICIOS CENTRALES) PRACTICAS EMPRESA.		31.361,34	31.361,34	
RENAULT ESPAÑA,S.A.	DE EMPRESAS PRIVADAS Y OTRAS ENTIDADES / VICERRECTORADO DE ESTUDIANTES Y EXTENSIÓN UNIVERSITARIA PRACTICAS EMPRESA.		180.122,50	180.122,50	
ROBOTNIK AUTOMATION, SLL	DE EMPRESAS PRIVADAS Y OTRAS ENTIDADES / ZALAMA CASANOVA, EDUARDO JORNADAS NACIONALES DE ROBÓTICA 2018		500,00	500,00	
ROBOTPLUS, S.L.	DE EMPRESAS PRIVADAS Y OTRAS ENTIDADES / ZALAMA CASANOVA, EDUARDO JORNADAS NACIONALES DE ROBÓTICA 2018		1.000,00	1.000,00	
SCHUNK INTEC, S.L.U.	DE EMPRESAS PRIVADAS Y OTRAS ENTIDADES / ZALAMA CASANOVA, EDUARDO JORNADAS NACIONALES DE ROBÓTICA 2018		250,00	250,00	
SICK OPTIC ELECTRONIC, S.A.	DE EMPRESAS PRIVADAS Y OTRAS ENTIDADES / ZALAMA CASANOVA, EDUARDO JORNADAS NACIONALES DE ROBÓTICA 2018		1.000,00	1.000,00	
STAUBLI ESPAÑOLA, S.A.	DE EMPRESAS PRIVADAS Y OTRAS ENTIDADES / ZALAMA CASANOVA, EDUARDO JORNADAS NACIONALES DE ROBÓTICA 2018		250,00	250,00	
	TOTAL.....	0,00	4.374.183,78	4.374.183,78	0,00



Universidad de Valladolid

MEMORIA

EJERCICIO: 2018

SUBVENCIONES CORRIENTES RECIBIDAS

EJECUCIÓN DE INGRESOS

PROCEDENCIA	EXPLICACIÓN	IMPORTE CONCEDIDO PENDIENTE LIQUIDAR A 1 DE ENERO	IMPORTE CONCEDIDO EN EL EJERCICIO	IMPORTE LIQUIDADO EN EL EJERCICIO	IMPORTE CONCEDIDO PENDIENTE LIQUIDAR A 31 DE DICIEMBRE
	Suma anterior	0,00	4.374.183,78	4.374.183,78	0,00
UNIVERSIDAD AUTONOMA DE COAHUILA (UAdeC)	DE EMPRESAS PRIVADAS Y OTRAS ENTIDADES / SANCHEZ MUNOZ, OSCAR V OBSERVATORIO INTERNACIONAL DE DERECHOS POLÍTICOS		2.013,43	2.013,43	
UNIVERSIDAD DE BURGOS	DE OTROS ENTES PÚBLICOS / DOCTORADO ORGANIZACION ES DUVA 1ª INTERNATI.SUMMER SCHOOL INVESTI.A.E.17		1.960,58	1.960,58	
UNIVERSIDAD DE VALLADOLID-VARIAS	DE EMPRESAS PRIVADAS Y OTRAS ENTIDADES / VICERRECTORADO DE ESTUDIANTES Y EXTENSIÓN UNIVERSITARIA VARIAS EMPRESAS		21.725,00	21.725,00	
UNIVERSIDAD DE VALLADOLID-VARIAS	DE EMPRESAS PRIVADAS Y OTRAS ENTIDADES / VICERRECTORADO INTERNACIONALIZACIÓN Y POLÍTICA LINGÜÍSTICA COLABORACION JORNADA JAPON EN LA UVA		9.146,15	9.146,15	
UNIVERSIDADE DE LISBOA	CONVENIOS Y PROGRAMAS / VIC. INTERNAC. ERASMUS MUNDUS MEDFOR		3.988,79	3.988,79	
UNIVERSIDADE DE LISBOA	CONVENIOS Y PROGRAMAS / VIC. INTERNAC. MOVILIDAD.ERASMUS MUNDUS MÁSTER MEDFOR II		36.120,57	36.120,57	
UPPSALA UNIVERSITET	CONVENIOS Y PROGRAMAS / VICERRECT. INTERNAC. ERASMUS EMISHA EAC/A04/2014		4.896,00	4.896,00	
SEPIE, SERVICIO ESPAÑOL PARA LA INTERNACIONALIZACIÓN DE LA EDUCACIÓN	CONVENIOS Y PROGRAMAS / VIC. INTERNAC. ERASMUS+ 2015-1-ES01-KA107-015474 Y K107-024005. 2016-2018		56.061,00	56.061,00	
SEPIE, SERVICIO ESPAÑOL PARA LA INTERNACIONALIZACIÓN DE LA EDUCACIÓN	CONVENIOS Y PROGRAMAS / VIC. INTERNAC. MOVILIDAD.ERASMUS+ KA 103-046775. 2018-2020		1.313.440,00	1.313.440,00	
SEPIE, SERVICIO ESPAÑOL PARA LA INTERNACIONALIZACIÓN DE LA EDUCACIÓN	CONVENIOS Y PROGRAMAS / VIC. INTERNAC. MOVILIDAD.ERASMUS+ KA103-035219 - 2017-2019		408.553,00	408.553,00	
SEPIE, SERVICIO ESPAÑOL PARA LA INTERNACIONALIZACIÓN DE LA EDUCACIÓN	CONVENIOS Y PROGRAMAS / Vº INTERNACIONALIZACIÓN - ERASMUS+ 2018-ES01-KA107-048367		552.922,58	552.922,58	
SEPIE, SERVICIO ESPAÑOL PARA LA INTERNACIONALIZACIÓN DE LA EDUCACIÓN	DEL MINISTERIO DE CIENCIA E INNOVACIÓN / Vº INTERNACIONALIZACIÓN - ERASMUS+ 2018-ES01-KA107-048367		134.841,78	134.841,78	
	TOTAL.....	0,00	6.919.852,66	6.919.852,66	0,00



Universidad de Valladolid

MEMORIA

EJERCICIO: 2018

TRANSFERENCIAS CORRIENTES RECIBIDAS

EJECUCIÓN DE INGRESOS

PROCEDENCIA	EXPLICACIÓN	IMPORTE CONCEDIDO PENDIENTE LIQUIDAR A 1 DE ENERO	IMPORTE CONCEDIDO EN EL EJERCICIO	IMPORTE LIQUIDADO EN EL EJERCICIO	IMPORTE CONCEDIDO PENDIENTE LIQUIDAR A 31 DE DICIEMBRE
JUNTA DE CASTILLA Y LEON	TRANSF. JCYL. FINANC. BÁSICA CONSOLIDABLE		125.445.528,91	125.445.528,91	
TOTAL.....		0,00	125.445.528,91	125.445.528,91	0,00



Universidad de Valladolid

MEMORIA

EJERCICIO: 2018

TRANSFERENCIAS DE CAPITAL RECIBIDAS

EJECUCIÓN DE INGRESOS

PROCEDENCIA	EXPLICACIÓN	IMPORTE CONCEDIDO PENDIENTE LIQUIDAR A 1 DE ENERO	IMPORTE CONCEDIDO EN EL EJERCICIO	IMPORTE LIQUIDADO EN EL EJERCICIO	IMPORTE CONCEDIDO PENDIENTE LIQUIDAR A 31 DE DICIEMBRE
	SIN DATOS				
	TOTAL	0,00	0,00	0,00	0,00



Universidad de Valladolid

D.5.3) Tasas, precios públicos y precios privados



Universidad de Valladolid

UNIVERSIDAD DE VALLADOLID

MEMORIA

EJERCICIO: 2018

Tasas, Precios Públicos y Precios Privados

Normativa Exacción	Prestación	Importe	Gastos afectados al ingreso
D11/2018, de 26 de abril, (B.O.C.y L. de 30 de abril)	Derechos de matricula 1º y 2º ciclo	17.637.070,71	No afectados
D11/2018, de 26 de abril, (B.O.C.y L. de 30 de abril)	Derechos de matricula de doctorado	583.301,65	No afectados
D11/2018, de 26 de abril, (B.O.C.y L. de 30 de abril)	Compensación matricula becarios	4.582.949,12	No afectados
D11/2018, de 26 de abril, (B.O.C.y L. de 30 de abril)	Compensación matricula familias numerosas	932.436,13	No afectados
D11/2018, de 26 de abril, (B.O.C.y L. de 30 de abril)	Derechos de matricula Master	1.601.882,85	No afectados
D11/2018, de 26 de abril, (B.O.C.y L. de 30 de abril)	Otros precios públicos por Servicios Academicos	1.996.845,91	No afectados
-----	Matricula Estudios postgrado/ títulos propios	140.711,80	Titulaciones propias
-----	Universidad Permante	137.392,00	Universidad Permanente Millan Santos
-----	Porgrama Interuniversitario de la Experiencia de C.Y L.	61.425,00	Universidad de la Experiencia
-----	Otros cursos y seminarios	44.951,40	Runiones y conferencias
-----	Derechos por servicios deportivos, sociales y culturales	310.706,85	Servicio de deportes/no afectados
-----	Derechos de alojamiento, restauración y residencia	1.659.032,91	No afectados
-----	Contrato artículo 83 LOU y otros servicios de investigación	1.197.297,71	Contratos Art. 83 LOU/no afectados
-----	Prestaciones médico-asistenciales, logopedia	49.787,01	No afectados
-----	Otros ingresos procedentes de prestaciones de servicios	499.314,56	No afectados
-----	Venta de publicaciones propias	69.348,67	Edición y distribución de publicaciones
-----	Venta de impresos de preinscripción y matricula	7.462,50	No afectados
-----	Venta de fotocopias y otros productos de reprografia	15.862,22	No afectados
-----	Venta de otros bienes	255,00	No afectados
-----	Alquiler de viviendas personal universidad	149.745,90	No afectados
-----	Alquiler de locales	278.195,19	No afectados/Centros 50%
-----	Concesiones Administrativas	230.841,86	No afectados/Centros 65%
	TOTAL	32.186.816,95	



Universidad de Valladolid

D.5.4) Aplicación del remanente de tesorería



Universidad de Valladolid

**MEMORIA
EJERCICIO: 2018
APLICACIÓN DEL REMANENTE DE TESORERÍA**

REMANENTE DE TESORERÍA	INCORPORADO	GASTADO	SALDO DEL INCORPORADO
EXPEDIENTES AFECTADO	20.308.879,64	6.386.243,93	13.922.635,71
EXPEDIENTES NO AFECTADO	5.217.288,98	357.633,74	4.859.655,24
EN PRESUPUESTO NO AFECTADO	13.328.812,00	13.328.812,00	
	38.854.980,62	20.072.689,67	18.782.290,95



Universidad de Valladolid

D.5.4.0) Desviaciones del ejercicio en gastos con financiación afectada



Universidad de Valladolid

Universidad de Valladolid

Ejercicio 2018

GASTOS CON FINANCIACIÓN AFECTADA

DESVIACIONES DEL EJERCICIO

Clave	Funcional	Derechos Reconocidos	Obligaciones Reconocidas	Desviación Positiva del Ejercicio	Desviación Negativa del Ejercicio	Coefficiente de financiación
18.00.03	541A.3.05	0,00	4.933,91	0,00	-4.933,91	100,00
18.00.04	541A.3.05	13.862,29	14.717,20	0,00	-854,91	100,00
18.00.05	541A.3.05	373,81	312,25	61,56	0,00	100,00
18.00.06	541A.3.05	2.813,52	0,00	2.813,52	0,00	100,00
18.00.07	541A.3.05	1.207,97	2.008,50	0,00	-800,53	100,00
18.00.08	541A.3.05	62,92	323,69	0,00	-260,77	100,00
18.00.11	541A.3.05	2.440,83	0,00	2.440,83	0,00	100,00
18.00.12	541A.3.05	5.046,29	0,00	5.046,29	0,00	100,00
18.00.14	541A.3.05	2.419,69	1.131,99	1.287,70	0,00	100,00
18.00.15	541A.3.05	40,00	201,32	0,00	-161,32	100,00
18.00.16	541A.3.05	1.836,10	1.855,04	0,00	-18,94	100,00
18.00.17	541A.3.05	374,00	0,00	374,00	0,00	100,00
18.00.18	541A.3.05	22,72	0,00	22,72	0,00	100,00
18.00.20	541A.3.05	2.253,54	3.022,06	0,00	-768,52	100,00
18.00.21	541A.3.05	1.290,77	702,49	588,28	0,00	100,00
18.00.22	541A.3.05	14.713,19	24.768,93	0,00	-10.055,74	100,00
18.00.23	541A.3.05	50,00	0,00	50,00	0,00	100,00
18.00.24	541A.3.05	2.644,87	858,00	1.786,87	0,00	100,00
18.00.31	541A.3.05	6.369,37	2.303,17	4.066,20	0,00	100,00
18.00.32	541A.3.05	0,00	814,28	0,00	-814,28	100,00
18.00.33	541A.3.05	237,11	0,00	237,11	0,00	100,00
18.00.34	541A.3.05	474,57	0,00	474,57	0,00	100,00



Universidad de Valladolid

Universidad de Valladolid

Ejercicio 2018

GASTOS CON FINANCIACIÓN AFECTADA

DESVIACIONES DEL EJERCICIO

Clave	Funcional	Derechos Reconocidos	Obligaciones Reconocidas	Desviación Positiva del Ejercicio	Desviación Negativa del Ejercicio	Coefficiente de financiación
18.00.39	541A.3.05	656,66	598,50	58,16	0,00	100,00
18.00.40	541A.3.05	672,99	0,00	672,99	0,00	100,00
18.00.41	541A.3.05	122,66	0,00	122,66	0,00	100,00
18.00.42	541A.3.05	4.225,84	9.000,83	0,00	-4.774,99	100,00
18.00.43	541A.3.05	274,65	0,00	274,65	0,00	100,00
18.00.44	541A.3.05	6.189,90	0,00	6.189,90	0,00	100,00
18.00.45	541A.3.05	0,00	156,50	0,00	-156,50	100,00
18.00.46	541A.3.05	2.704,36	3.791,10	0,00	-1.086,74	100,00
18.00.48	541A.3.05	3.781,70	12.068,84	0,00	-8.287,14	100,00
18.00.49	541A.3.05	1.136,31	271,99	864,32	0,00	100,00
18.00.52	541A.3.05	4.319,84	0,00	4.319,84	0,00	100,00
18.00.53	541A.3.05	2.206,71	2.420,00	0,00	-213,29	100,00
18.00.54	541A.3.05	651,41	1.993,00	0,00	-1.341,59	100,00
18.00.55	541A.3.05	8.480,31	6.280,00	2.200,31	0,00	100,00
18.00.56	541A.3.05	1.182,43	697,23	485,20	0,00	100,00
18.00.57	541A.3.05	241,88	297,19	0,00	-55,31	100,00
18.00.59	541A.3.05	0,00	1.131,64	0,00	-1.131,64	100,00
18.00.60	541A.3.05	291,01	0,00	291,01	0,00	100,00
18.00.67	541A.3.05	2.490,61	193,60	2.297,01	0,00	100,00
18.00.68	541A.3.05	59,89	1.283,23	0,00	-1.223,34	100,00
18.00.69	541A.3.05	0,00	868,16	0,00	-868,16	100,00
18.00.70	541A.3.05	1.017,46	1.370,72	0,00	-353,26	100,00



Universidad de Valladolid

Universidad de Valladolid

Ejercicio 2018

GASTOS CON FINANCIACIÓN AFECTADA

DESVIACIONES DEL EJERCICIO

Clave	Funcional	Derechos Reconocidos	Obligaciones Reconocidas	Desviación Positiva del Ejercicio	Desviación Negativa del Ejercicio	Coefficiente de financiación
18.00.71	541A.3.05	1.102,00	4.925,03	0,00	-3.823,03	100,00
18.00.72	541A.3.05	773,34	185,00	588,34	0,00	100,00
18.00.96	541A.3.05	428,91	0,00	428,91	0,00	100,00
18.01.10	422B.4.10	3.300.000,00	2.854.899,12	445.100,88	0,00	100,00
18.01.10	422B.4.11	2.174.987,00	4.624.807,75	0,00	-2.449.820,75	100,00
18.01.10	422B.4.17	306.466,69	306.466,69	308.533,31	0,00	100,00
18.01.10	541A.3.01	281,57	937,64	0,00	-656,07	100,00
18.01.10	541A.3.02	13.462,17	139.527,13	0,00	-126.064,96	100,00
18.01.10	541A.3.05	14.752,44	14.084,56	667,88	0,00	100,00
18.01.10	541A.3.06	500.000,00	500.000,00	0,00	0,00	100,00
18.01.10	541A.3.07	10.836,65	17,07	10.819,58	0,00	100,00
18.01.10	541A.6.05	498.167,96	498.167,96	0,00	0,00	100,00
18.01.12	423A.3.22	142.392,00	131.546,35	10.845,65	0,00	100,00
18.01.12	423A.3.23	89.425,00	82.954,14	6.470,86	0,00	100,00
18.01.12	423A.7.05	226.647,50	208.930,51	17.716,99	0,00	100,00
18.01.12	541A.3.05	353,30	0,00	353,30	0,00	100,00
18.01.13	541A.2.08	23.522,64	26.320,20	0,00	-2.797,56	100,00
18.01.13	541A.2.10	15.787,53	22.597,86	0,00	-6.810,33	100,00
18.01.13	541A.3.05	165.295,50	253.193,69	0,00	-87.898,19	100,00
18.01.25	541A.3.05	22.527,03	0,00	22.527,03	0,00	100,00
18.02.01	541A.3.05	2.434,90	347,75	2.087,15	0,00	100,00
18.02.02	541A.3.05	4.744,07	0,00	4.744,07	0,00	100,00



Universidad de Valladolid

Universidad de Valladolid

Ejercicio 2018

GASTOS CON FINANCIACIÓN AFECTADA

DESVIACIONES DEL EJERCICIO

Clave	Funcional	Derechos Reconocidos	Obligaciones Reconocidas	Desviación Positiva del Ejercicio	Desviación Negativa del Ejercicio	Coefficiente de financiación
18.02.03	541A.3.05	11.189,45	0,00	11.189,45	0,00	100,00
18.02.04	541A.3.05	16.210,83	88.451,68	0,00	-72.240,85	100,00
18.02.05	541A.3.05	7.185,96	14.282,93	0,00	-7.096,97	100,00
18.02.06	541A.3.05	558,52	0,00	558,52	0,00	100,00
18.02.11	541A.3.05	3.754,37	8.033,47	0,00	-4.279,10	100,00
18.02.16	541A.3.05	2.062,58	6.405,04	0,00	-4.342,46	100,00
18.02.17	541A.3.05	142,15	0,00	142,15	0,00	100,00
18.02.20	541A.3.05	19,01	1.840,07	0,00	-1.821,06	100,00
18.02.21	541A.3.05	645,79	0,00	645,79	0,00	100,00
18.02.22	541A.3.05	1.032,05	0,00	1.032,05	0,00	100,00
18.02.23	541A.3.05	17.990,57	0,00	17.990,57	0,00	100,00
18.02.24	541A.3.05	4.900,15	10.000,00	0,00	-5.099,85	100,00
18.02.25	541A.3.05	94,80	0,00	94,80	0,00	100,00
18.02.26	541A.3.05	441,18	0,00	441,18	0,00	100,00
18.02.27	541A.3.05	529,50	0,00	529,50	0,00	100,00
18.02.28	541A.3.05	22,72	0,00	22,72	0,00	100,00
18.02.29	541A.3.05	351,76	0,00	351,76	0,00	100,00
18.02.31	541A.3.05	7,80	0,00	7,80	0,00	100,00
18.02.32	541A.3.05	2.027,75	0,00	2.027,75	0,00	100,00
18.02.33	541A.3.05	15.664,79	5.167,16	10.497,63	0,00	100,00
18.02.34	541A.3.05	401,20	0,00	401,20	0,00	100,00
18.04.01	541A.3.05	65.133,68	99.200,29	0,00	-34.066,61	100,00



Universidad de Valladolid

Universidad de Valladolid

Ejercicio 2018

GASTOS CON FINANCIACIÓN AFECTADA

DESVIACIONES DEL EJERCICIO

Clave	Funcional	Derechos Reconocidos	Obligaciones Reconocidas	Desviación Positiva del Ejercicio	Desviación Negativa del Ejercicio	Coefficiente de financiación
18.04.05	541A.3.05	23,80	0,00	23,80	0,00	100,00
18.04.07	541A.3.05	0,00	98,21	0,00	-98,21	100,00
18.04.08	541A.3.05	12.661,92	13.554,02	0,00	-892,10	100,00
18.04.09	541A.3.05	331,87	0,00	331,87	0,00	100,00
18.04.16	541A.3.05	301,42	29,95	271,47	0,00	100,00
18.04.21	541A.3.05	2.358,40	36,66	2.321,74	0,00	100,00
18.04.25	541A.3.05	348,45	0,00	348,45	0,00	100,00
18.04.28	541A.3.05	1.053,49	119,45	934,04	0,00	100,00
18.04.29	541A.3.05	7.937,17	3.475,01	4.462,16	0,00	100,00
18.04.31	541A.3.05	0,00	468,51	0,00	-468,51	100,00
18.04.34	541A.3.05	829,00	0,00	829,00	0,00	100,00
18.04.36	541A.3.05	22,72	154,60	0,00	-131,88	100,00
18.04.40	541A.3.05	1.926,58	0,00	1.926,58	0,00	100,00
18.04.42	541A.3.05	1.009,96	0,00	1.009,96	0,00	100,00
18.04.46	541A.3.05	933,36	0,00	933,36	0,00	100,00
18.04.48	541A.3.05	100,00	0,00	100,00	0,00	100,00
18.04.52	541A.3.05	59,95	0,00	59,95	0,00	100,00
18.05.05	541A.3.05	0,00	14,88	0,00	-14,88	100,00
18.05.45	541A.3.05	1.797,22	0,00	1.797,22	0,00	100,00
18.0D.EV	422B.B.04	352,00	0,00	352,00	0,00	100,00
18.0D.EV	422B.B.05	896,01	0,00	896,01	0,00	100,00
18.0D.EV	422B.B.07	0,01	0,00	0,01	0,00	100,00



Universidad de Valladolid

Universidad de Valladolid

Ejercicio 2018

GASTOS CON FINANCIACIÓN AFECTADA

DESVIACIONES DEL EJERCICIO

Clave	Funcional	Derechos Reconocidos	Obligaciones Reconocidas	Desviación Positiva del Ejercicio	Desviación Negativa del Ejercicio	Coefficiente de financiación
18.0D.EV	541A.2.08	1.004,80	0,00	1.004,80	0,00	100,00
18.0D.EV	541A.2.10	467,14	0,00	467,14	0,00	100,00
18.0U.CG	423A.2.09	0,00	11.476,98	0,00	-11.476,98	100,00
18.0U.LA	422B.B.05	53.010,00	44.300,00	8.710,00	0,00	100,00
18.0U.LK	422B.B.07	7.977,57	28.851,02	0,00	-20.873,45	100,00
18.0U.LR	422B.B.05	22.486,64	28.273,31	0,00	-5.786,67	100,00
18.0U.MC	422B.B.07	0,00	2.192,57	0,00	-2.192,57	100,00
18.0U.MG	422B.B.05	3.999,99	3.999,99	0,00	0,00	100,00
18.0U.MH	422B.B.03	0,00	47.460,00	0,00	-47.460,00	100,00
18.0U.MH	422B.B.04	2.000,00	2.000,00	0,00	0,00	100,00
18.0U.MH	422B.B.06	0,00	34.350,01	0,00	-34.350,01	100,00
18.0U.MI	422B.B.03	0,00	27.510,36	0,00	-27.510,36	100,00
18.0U.MI	422B.B.04	52.000,00	129.005,20	0,00	-77.005,20	100,00
18.0U.MI	422B.B.06	8.451,00	20.384,54	0,00	-11.933,54	100,00
18.0U.MJ	422B.B.05	14.370,00	26.914,00	0,00	-12.544,00	100,00
18.0U.ML	422B.B.03	113.005,00	176.210,00	0,00	-63.205,00	100,00
18.0U.ML	422B.B.04	262.573,00	308.773,00	0,00	-46.200,00	100,00
18.0U.ML	422B.B.06	42.520,00	6.106,40	36.413,60	0,00	100,00
18.0U.MM	422B.B.01	0,00	354.891,18	0,00	-354.891,18	100,00
18.0U.MN	422B.B.07	110.663,69	30.824,32	79.839,37	0,00	100,00
18.0U.MO	422B.B.04	242.250,10	242.250,10	0,00	0,00	100,00
18.0U.MP	422B.B.03	89.600,00	10.865,00	78.735,00	0,00	100,00



Universidad de Valladolid

Universidad de Valladolid

Ejercicio 2018

GASTOS CON FINANCIACIÓN AFECTADA

DESVIACIONES DEL EJERCICIO

Clave	Funcional	Derechos Reconocidos	Obligaciones Reconocidas	Desviación Positiva del Ejercicio	Desviación Negativa del Ejercicio	Coefficiente de financiación
18.OU.MP	422B.B.04	1.188.040,00	1.073.100,00	114.940,00	0,00	100,00
18.OU.MP	422B.B.06	35.800,00	1.679,00	34.121,00	0,00	100,00
18.OU.MQ	422B.B.01	685.824,36	0,00	685.824,36	0,00	100,00
18.OV.AE	422B.2.05	0,00	2.897,94	0,00	-2.897,94	100,00
18.OV.AP	422B.2.05	0,00	872,99	0,00	-872,99	100,00
18.OV.AR	422B.2.05	0,00	2.637,63	0,00	-2.637,63	100,00
18.OV.AS	422B.2.05	0,00	130,00	0,00	-130,00	100,00
18.OV.BO	422B.2.05	170,10	1.833,00	0,00	-1.662,90	100,00
18.OV.BQ	422B.2.05	8.055,18	18.495,10	0,00	-10.439,92	100,00
18.OV.BV	422B.2.05	3.210,00	5.520,00	0,00	-2.310,00	100,00
18.OV.BW	422B.2.05	60,00	60,00	0,00	0,00	100,00
18.OV.BX	422B.2.05	0,00	5.826,00	0,00	-5.826,00	100,00
18.OV.BY	422B.2.05	7.703,00	4.899,08	2.803,92	0,00	100,00
18.OV.BZ	422B.2.05	8.850,00	8.830,97	19,03	0,00	100,00
18.OV.CA	422B.2.05	9.200,00	7.921,48	1.278,52	0,00	100,00
18.OV.CB	422B.2.05	1.260,00	528,00	732,00	0,00	100,00
18.OV.CC	422B.2.05	1.551,00	1.272,20	278,80	0,00	100,00
18.OV.CD	422B.2.05	1.590,37	1.442,79	147,58	0,00	100,00
18.OV.CE	422B.2.05	296,24	296,24	0,00	0,00	100,00
18.OV.CF	422B.2.05	2.013,43	2.013,43	0,00	0,00	100,00
18.OV.CG	422B.2.05	6.548,90	5.454,80	1.094,10	0,00	100,00
18.OV.CH	422B.2.05	4.803,90	4.803,90	0,00	0,00	100,00



Universidad de Valladolid

Universidad de Valladolid

Ejercicio 2018

GASTOS CON FINANCIACIÓN AFECTADA

DESVIACIONES DEL EJERCICIO

Clave	Funcional	Derechos Reconocidos	Obligaciones Reconocidas	Desviación Positiva del Ejercicio	Desviación Negativa del Ejercicio	Coficiente de financiación
18.0V.CI	422B.2.05	1.500,00	1.368,01	131,99	0,00	100,00
18.0V.CJ	422B.2.05	1.200,00	1.200,00	0,00	0,00	100,00
18.0V.CK	422B.2.05	1.225,00	44,50	1.180,50	0,00	100,00
18.0V.CL	422B.2.05	3.170,00	3.170,00	0,00	0,00	100,00
18.0V.CM	422B.2.05	1.545,00	0,00	1.545,00	0,00	100,00
18.0V.CN	422B.2.05	865,00	808,91	56,09	0,00	100,00
18.0V.CO	422B.2.05	4.000,00	0,00	4.000,00	0,00	100,00
18.0V.CP	422B.2.05	90,00	90,00	0,00	0,00	100,00
18.0V.CQ	422B.2.05	5.607,71	0,00	5.607,71	0,00	100,00
18.0V.CR	422B.2.05	2.000,00	1.869,69	130,31	0,00	100,00
18.0V.CS	422B.2.05	6.920,00	0,00	6.920,00	0,00	100,00
18.0V.CT	422B.2.05	6.900,00	0,00	6.900,00	0,00	100,00
18.0V.ZE	422B.2.05	0,00	5.612,32	0,00	-5.612,32	100,00
18.0V.ZZ	422B.2.05	0,00	3.255,41	0,00	-3.255,41	100,00
18.45.05	541A.3.05	1,60	0,00	1,60	0,00	100,00
18.45.21	541A.3.05	393,36	0,00	393,36	0,00	100,00
18.45.29	541A.3.05	546,34	0,00	546,34	0,00	100,00
18.45.31	541A.3.05	0,00	2.794,83	0,00	-2.794,83	100,00
18.45.36	541A.3.05	2.512,44	0,00	2.512,44	0,00	100,00
18.45.37	541A.3.05	55,20	0,00	55,20	0,00	100,00
18.45.38	541A.3.05	131,77	0,00	131,77	0,00	100,00
18.45.42	541A.3.05	449,44	1.731,02	0,00	-1.281,58	100,00



Universidad de Valladolid

Universidad de Valladolid

Ejercicio 2018

GASTOS CON FINANCIACIÓN AFECTADA

DESVIACIONES DEL EJERCICIO

Clave	Funcional	Derechos Reconocidos	Obligaciones Reconocidas	Desviación Positiva del Ejercicio	Desviación Negativa del Ejercicio	Coefficiente de financiación
18.45.49	541A.3.05	645,21	0,00	645,21	0,00	100,00
18.45.54	541A.3.05	0,00	176,57	0,00	-176,57	100,00
18.45.61	541A.3.05	40,00	141,99	0,00	-101,99	100,00
18.45.64	541A.3.05	1.786,24	0,00	1.786,24	0,00	100,00
18.45.74	541A.3.05	244,70	0,00	244,70	0,00	100,00
18.45.87	541A.3.05	256,17	0,00	256,17	0,00	100,00
18.45.88	541A.3.05	45,18	0,00	45,18	0,00	100,00
18.45.92	541A.3.05	356,23	791,43	0,00	-435,20	100,00
18.45.96	541A.3.05	40,00	0,00	40,00	0,00	100,00
18.46.00	541A.3.05	1.192,00	0,00	1.192,00	0,00	100,00
18.46.01	541A.3.05	15.251,72	3.519,23	11.732,49	0,00	100,00
18.46.02	541A.3.05	14,00	0,00	14,00	0,00	100,00
18.46.19	541A.3.05	80,00	0,00	80,00	0,00	100,00
18.46.21	541A.3.05	100,00	0,00	100,00	0,00	100,00
18.46.22	541A.3.05	306,80	0,00	306,80	0,00	100,00
18.46.42	541A.3.05	44,00	0,00	44,00	0,00	100,00
18.46.45	541A.3.05	18,56	0,00	18,56	0,00	100,00
18.46.49	541A.3.05	1.109,56	0,00	1.109,56	0,00	100,00
18.46.55	541A.3.05	35,00	0,00	35,00	0,00	100,00
18.46.58	541A.3.05	360,00	318,65	41,35	0,00	100,00
18.46.62	541A.3.05	7.937,17	0,00	7.937,17	0,00	100,00
18.46.64	541A.3.05	0,00	166,14	0,00	-166,14	100,00



Universidad de Valladolid

Universidad de Valladolid

Ejercicio 2018

GASTOS CON FINANCIACIÓN AFECTADA

DESVIACIONES DEL EJERCICIO

Clave	Funcional	Derechos Reconocidos	Obligaciones Reconocidas	Desviación Positiva del Ejercicio	Desviación Negativa del Ejercicio	Coefficiente de financiación
18.46.66	541A.3.05	179,00	0,00	179,00	0,00	100,00
18.46.67	541A.3.05	40,00	0,00	40,00	0,00	100,00
18.46.74	541A.3.05	2.880,92	0,00	2.880,92	0,00	100,00
18.46.76	541A.3.05	81,24	0,00	81,24	0,00	100,00
18.46.79	541A.3.05	1.644,72	0,00	1.644,72	0,00	100,00
18.46.81	541A.3.05	223,35	0,00	223,35	0,00	100,00
18.46.89	541A.3.05	1.403,73	0,00	1.403,73	0,00	100,00
18.IC.ND	541A.3.01	24.400,00	9.130,67	15.269,33	0,00	100,00
18.IC.NF	541A.3.01	15.000,00	15.000,00	0,00	0,00	100,00
18.IC.XC	541A.3.01	20.755,19	20.980,05	0,00	-224,86	100,00
18.IC.XD	541A.3.01	0,00	7.283,78	0,00	-7.283,78	100,00
18.IC.XE	541A.3.01	0,00	600,00	0,00	-600,00	100,00
18.IC.XJ	541A.3.01	0,00	24.233,70	0,00	-24.233,70	100,00
18.IC.XK	541A.3.01	0,00	7.200,00	0,00	-7.200,00	100,00
18.IC.XP	541A.3.01	0,00	19.667,07	0,00	-19.667,07	100,00
18.IC.XQ	541A.3.01	0,00	50.581,54	0,00	-50.581,54	100,00
18.IC.XT	541A.3.01	15.000,00	10.470,27	4.529,73	0,00	100,00
18.IC.XX	541A.3.01	5.000,00	5.000,00	0,00	0,00	100,00
18.IC.XY	541A.3.01	0,00	9.206,62	0,00	-9.206,62	100,00
18.IC.XZ	541A.3.01	4.300,00	4.300,00	0,00	0,00	100,00
18.IC.YA	541A.3.01	33.743,32	33.743,32	0,00	0,00	100,00
18.IC.YB	541A.3.01	40.245,00	35.664,54	4.580,46	0,00	100,00



Universidad de Valladolid

Universidad de Valladolid

Ejercicio 2018

GASTOS CON FINANCIACIÓN AFECTADA

DESVIACIONES DEL EJERCICIO

Clave	Funcional	Derechos Reconocidos	Obligaciones Reconocidas	Desviación Positiva del Ejercicio	Desviación Negativa del Ejercicio	Coefficiente de financiación
18.IC.YC	541A.3.01	5.676,00	4.619,20	1.056,80	0,00	100,00
18.IC.YD	541A.3.01	4.329,79	4.329,79	0,00	0,00	100,00
18.IC.YF	541A.3.01	0,00	13.000,00	0,00	-13.000,00	100,00
18.IC.YG	541A.3.01	29.729,04	29.729,04	0,00	0,00	100,00
18.IC.YH	541A.3.01	8.333,33	21.122,63	0,00	-12.789,30	100,00
18.IC.YJ	541A.3.01	43.200,00	9.857,78	33.342,22	0,00	100,00
18.IC.YK	541A.3.01	13.151,88	13.151,88	0,00	0,00	100,00
18.IC.YL	541A.3.01	9.000,00	9.000,00	0,00	0,00	100,00
18.IC.YM	541A.3.01	15.000,00	3.528,74	11.471,26	0,00	100,00
18.IC.YN	541A.3.01	31.784,00	3.240,05	28.543,95	0,00	100,00
18.IC.YO	541A.3.01	23.200,00	0,00	23.200,00	0,00	100,00
18.IC.YP	541A.3.01	15.486,00	0,00	15.486,00	0,00	100,00
18.IG.IA	541A.3.07	30.185,16	30.185,22	0,00	-0,06	100,00
18.IG.IB	541A.3.07	30.436,60	36.000,13	0,00	-5.563,53	100,00
18.IG.IC	541A.3.07	28.474,03	28.474,09	0,00	-0,06	100,00
18.IG.ID	541A.3.07	29.907,21	29.907,27	0,00	-0,06	100,00
18.IG.IF	541A.3.07	29.482,48	29.482,52	0,00	-0,04	100,00
18.IG.IG	541A.3.07	5.982,85	5.982,85	0,00	0,00	100,00
18.IG.IH	541A.3.07	24.776,57	24.776,62	0,00	-0,05	100,00
18.IG.II	541A.3.07	27.149,96	27.150,02	0,00	-0,06	100,00
18.IG.IJ	541A.3.07	26.935,32	26.935,38	0,00	-0,06	100,00
18.IG.IK	541A.3.07	27.498,17	27.498,23	0,00	-0,06	100,00



Universidad de Valladolid

Universidad de Valladolid

Ejercicio 2018

GASTOS CON FINANCIACIÓN AFECTADA

DESVIACIONES DEL EJERCICIO

Clave	Funcional	Derechos Reconocidos	Obligaciones Reconocidas	Desviación Positiva del Ejercicio	Desviación Negativa del Ejercicio	Coefficiente de financiación
18.IG.IL	541A.3.07	26.034,95	26.035,01	0,00	-0,06	100,00
18.IG.IM	541A.3.07	29.507,35	29.516,19	0,00	-8,84	100,00
18.IG.IN	541A.3.07	21.917,27	22.097,62	0,00	-180,35	100,00
18.IG.IO	541A.3.07	26.053,19	26.053,19	0,00	0,00	100,00
18.IG.JA	541A.3.07	63.738,80	63.547,99	190,81	0,00	100,00
18.IG.JB	541A.3.07	63.857,74	63.857,74	0,00	0,00	100,00
18.IG.JC	541A.3.07	60.236,30	60.236,30	0,00	0,00	100,00
18.IG.JD	541A.3.07	63.857,06	63.857,06	0,00	0,00	100,00
18.IG.JE	541A.3.07	63.857,39	63.857,39	0,00	0,00	100,00
18.IG.JF	541A.3.07	40.727,95	40.704,73	23,22	0,00	100,00
18.IG.JG	541A.3.07	57.952,43	57.952,43	0,00	0,00	100,00
18.IG.JH	541A.3.07	56.060,46	56.060,46	0,00	0,00	100,00
18.IG.JI	541A.3.07	67.849,31	66.293,47	1.555,84	0,00	100,00
18.IG.JJ	541A.3.07	59.483,90	59.483,90	0,00	0,00	100,00
18.IG.JK	541A.3.07	65.168,94	65.168,94	0,00	0,00	100,00
18.IG.JL	541A.3.07	65.108,73	65.101,68	7,05	0,00	100,00
18.IG.JM	541A.3.07	65.304,61	64.901,27	403,34	0,00	100,00
18.IG.JN	541A.3.07	61.259,35	61.259,35	0,00	0,00	100,00
18.IG.JO	541A.3.07	1.988,46	1.988,46	0,00	0,00	100,00
18.IG.JP	541A.3.07	43.094,31	43.094,31	0,00	0,00	100,00
18.IG.JQ	541A.3.07	1.999,92	1.999,92	0,00	0,00	100,00
18.IG.JR	541A.3.07	63.629,56	63.629,56	0,00	0,00	100,00



Universidad de Valladolid

Universidad de Valladolid

Ejercicio 2018

GASTOS CON FINANCIACIÓN AFECTADA

DESVIACIONES DEL EJERCICIO

Clave	Funcional	Derechos Reconocidos	Obligaciones Reconocidas	Desviación Positiva del Ejercicio	Desviación Negativa del Ejercicio	Coefficiente de financiación
18.IG.JS	541A.3.07	1.803,50	1.803,50	0,00	0,00	100,00
18.IG.JT	541A.3.07	63.421,04	61.086,10	2.334,94	0,00	100,00
18.IG.JV	541A.3.07	64.955,48	64.955,48	0,00	0,00	100,00
18.IG.KA	541A.3.07	4.000,00	4.000,00	0,00	0,00	100,00
18.IG.KB	541A.3.07	3.184,13	3.184,13	0,00	0,00	100,00
18.IG.KC	541A.3.07	7.650,92	7.650,92	0,00	0,00	100,00
18.IG.KD	541A.3.07	3.818,31	3.818,31	0,00	0,00	100,00
18.IG.KE	541A.3.07	3.863,63	3.863,63	0,00	0,00	100,00
18.IG.KF	541A.3.07	3.999,00	3.999,00	0,00	0,00	100,00
18.IG.KG	541A.3.07	4.000,00	4.000,00	0,00	0,00	100,00
18.IG.KH	541A.3.07	4.000,00	4.000,00	0,00	0,00	100,00
18.IG.KI	541A.3.07	4.000,00	3.993,17	6,83	0,00	100,00
18.IG.KJ	541A.3.07	4.600,00	4.570,60	29,40	0,00	100,00
18.IG.KK	541A.3.07	4.000,00	3.999,30	0,70	0,00	100,00
18.IG.KL	541A.3.07	4.000,00	3.878,33	121,67	0,00	100,00
18.IG.KM	541A.3.07	4.000,00	3.827,57	172,43	0,00	100,00
18.IG.KN	541A.3.07	4.000,00	3.610,26	389,74	0,00	100,00
18.IG.KO	541A.3.07	4.000,00	3.997,34	2,66	0,00	100,00
18.IG.KP	541A.3.07	4.000,00	3.984,77	15,23	0,00	100,00
18.IG.KQ	541A.3.07	4.819,18	4.660,83	158,35	0,00	100,00
18.IG.KR	541A.3.07	4.000,00	4.000,00	0,00	0,00	100,00
18.IG.KS	541A.3.07	4.000,00	4.000,00	0,00	0,00	100,00



Universidad de Valladolid

Universidad de Valladolid

Ejercicio 2018

GASTOS CON FINANCIACIÓN AFECTADA

DESVIACIONES DEL EJERCICIO

Clave	Funcional	Derechos Reconocidos	Obligaciones Reconocidas	Desviación Positiva del Ejercicio	Desviación Negativa del Ejercicio	Coefficiente de financiación
18.IG.KT	541A.3.07	4.000,00	4.000,00	0,00	0,00	100,00
18.IG.KV	541A.3.07	4.000,00	2.220,36	1.779,64	0,00	100,00
18.IG.KW	541A.3.07	4.000,00	3.981,10	18,90	0,00	100,00
18.IG.KX	541A.3.07	4.000,00	4.000,00	0,00	0,00	100,00
18.IG.KY	541A.3.07	4.000,00	3.832,85	167,15	0,00	100,00
18.IG.KZ	541A.3.07	4.499,40	4.499,40	0,00	0,00	100,00
18.IG.LA	541A.3.07	4.000,00	3.999,40	0,60	0,00	100,00
18.IG.LB	541A.3.07	4.000,00	4.000,00	0,00	0,00	100,00
18.IG.LC	541A.3.07	4.000,00	1.941,56	2.058,44	0,00	100,00
18.IG.LD	541A.3.07	4.000,00	4.000,00	0,00	0,00	100,00
18.IG.LE	541A.3.07	4.000,00	4.000,00	0,00	0,00	100,00
18.IG.LF	541A.3.07	4.000,00	3.999,92	0,08	0,00	100,00
18.IG.LG	541A.3.07	4.000,00	3.851,41	148,59	0,00	100,00
18.IG.LH	541A.3.07	4.000,00	1.770,00	2.230,00	0,00	100,00
18.IG.LI	541A.3.07	4.000,00	3.962,69	37,31	0,00	100,00
18.IG.LJ	541A.3.07	4.000,00	3.924,80	75,20	0,00	100,00
18.IG.LK	541A.3.07	5.299,45	4.860,80	438,65	0,00	100,00
18.IG.LL	541A.3.07	4.000,00	3.692,08	307,92	0,00	100,00
18.IG.LM	541A.3.07	4.000,00	4.000,00	0,00	0,00	100,00
18.IG.LN	541A.3.07	4.747,00	4.747,00	0,00	0,00	100,00
18.IG.LO	541A.3.07	4.000,00	3.965,96	34,04	0,00	100,00
18.IG.LP	541A.3.07	4.000,00	2.473,14	1.526,86	0,00	100,00



Universidad de Valladolid

Universidad de Valladolid

Ejercicio 2018

GASTOS CON FINANCIACIÓN AFECTADA

DESVIACIONES DEL EJERCICIO

Clave	Funcional	Derechos Reconocidos	Obligaciones Reconocidas	Desviación Positiva del Ejercicio	Desviación Negativa del Ejercicio	Coficiente de financiación
18.IG.LZ	541A.3.07	50.000,00	50.000,00	0,00	0,00	100,00
18.IK.PR	541A.3.07	180.500,00	180.500,00	0,00	0,00	100,00
18.IK.PV	541A.3.07	46.776,27	46.776,27	0,00	0,00	100,00
18.IK.RQ	541A.3.07	18.371,04	17.821,04	550,00	0,00	100,00
18.IK.RS	541A.3.07	2.500,00	2.500,00	0,00	0,00	100,00
18.IK.SQ	541A.3.07	19.524,64	19.524,64	0,00	0,00	100,00
18.IK.SZ	541A.3.07	136.629,43	136.629,43	0,00	0,00	100,00
18.IK.TO	541A.3.07	18.400,00	28.467,48	0,00	-10.067,48	100,00
18.IK.TS	541A.3.07	56.935,43	36.165,46	20.769,97	0,00	100,00
18.IL.CB	541A.3.07	4.624,49	4.624,49	0,00	0,00	100,00
18.IL.CC	541A.3.07	9.865,60	9.865,60	0,00	0,00	100,00
18.IL.CD	541A.3.07	10.071,13	10.071,13	0,00	0,00	100,00
18.IL.CE	541A.3.07	9.249,00	9.249,00	0,00	0,00	100,00
18.IL.CF	541A.3.07	8.951,86	8.951,86	0,00	0,00	100,00
18.IL.CG	541A.3.07	10.173,90	10.173,90	0,00	0,00	100,00
18.IL.CH	541A.3.07	9.814,22	9.814,22	0,00	0,00	100,00
18.IL.CI	541A.3.07	8.951,86	8.635,69	316,17	0,00	100,00
18.IL.CJ	541A.3.07	9.711,45	9.711,45	0,00	0,00	100,00
18.IL.CK	541A.3.07	9.001,64	9.001,64	0,00	0,00	100,00
18.IL.CL	541A.3.07	4.470,34	4.470,34	0,00	0,00	100,00
18.IL.CM	541A.3.07	9.557,30	9.557,30	0,00	0,00	100,00
18.IL.CN	541A.3.07	9.711,45	9.711,45	0,00	0,00	100,00



Universidad de Valladolid

Universidad de Valladolid

Ejercicio 2018

GASTOS CON FINANCIACIÓN AFECTADA

DESVIACIONES DEL EJERCICIO

Clave	Funcional	Derechos Reconocidos	Obligaciones Reconocidas	Desviación Positiva del Ejercicio	Desviación Negativa del Ejercicio	Coefficiente de financiación
18.II.CO	541A.3.07	9.249,00	9.249,00	0,00	0,00	100,00
18.II.CP	541A.3.07	4.418,96	4.418,96	0,00	0,00	100,00
18.II.CQ	541A.3.07	9.249,00	9.249,00	0,00	0,00	100,00
18.II.CR	541A.3.07	9.249,00	9.249,00	0,00	0,00	100,00
18.II.CS	541A.3.07	9.505,92	9.505,92	0,00	0,00	100,00
18.II.CT	541A.3.07	8.404,35	8.404,35	0,00	0,00	100,00
18.II.CV	541A.3.07	8.404,35	8.404,35	0,00	0,00	100,00
18.II.CW	541A.3.07	8.404,35	8.404,35	0,00	0,00	100,00
18.II.CX	541A.3.07	8.055,92	8.055,92	0,00	0,00	100,00
18.II.CY	541A.3.07	7.410,36	7.410,36	0,00	0,00	100,00
18.II.CZ	541A.3.07	4.624,50	4.624,50	0,00	0,00	100,00
18.II.DL	541A.3.07	3.729,43	3.729,43	0,00	0,00	100,00
18.II.DM	541A.3.07	3.580,26	3.580,26	0,00	0,00	100,00
18.II.DN	541A.3.07	3.779,16	3.779,16	0,00	0,00	100,00
18.II.GA	541A.3.07	12.224,09	12.224,08	0,01	0,00	100,00
18.II.GB	541A.3.07	12.224,09	12.224,08	0,01	0,00	100,00
18.II.GC	541A.3.07	12.224,09	12.224,08	0,01	0,00	100,00
18.II.GD	541A.3.07	12.224,09	12.224,08	0,01	0,00	100,00
18.II.GE	541A.3.07	12.224,09	12.224,08	0,01	0,00	100,00
18.II.GF	541A.3.07	12.224,09	12.224,08	0,01	0,00	100,00
18.II.GG	541A.3.07	12.224,09	12.224,08	0,01	0,00	100,00
18.II.GH	541A.3.07	12.076,22	12.076,21	0,01	0,00	100,00



Universidad de Valladolid

Universidad de Valladolid

Ejercicio 2018

GASTOS CON FINANCIACIÓN AFECTADA

DESVIACIONES DEL EJERCICIO

Clave	Funcional	Derechos Reconocidos	Obligaciones Reconocidas	Desviación Positiva del Ejercicio	Desviación Negativa del Ejercicio	Coefficiente de financiación
18.IL.GI	541A.3.07	12.224,10	12.224,10	0,00	0,00	100,00
18.IL.GJ	541A.3.07	12.224,09	12.224,08	0,01	0,00	100,00
18.IL.GK	541A.3.07	12.224,09	12.224,08	0,01	0,00	100,00
18.IL.GL	541A.3.07	12.224,09	12.224,08	0,01	0,00	100,00
18.IL.GM	541A.3.07	12.245,51	12.245,51	0,00	0,00	100,00
18.IL.GN	541A.3.07	12.332,96	12.332,96	0,00	0,00	100,00
18.IL.GO	541A.3.07	12.332,96	12.332,96	0,00	0,00	100,00
18.IL.GP	541A.3.07	12.332,96	12.332,96	0,00	0,00	100,00
18.IL.GQ	541A.3.07	12.332,96	12.332,96	0,00	0,00	100,00
18.IL.GR	541A.3.07	12.332,96	12.332,96	0,00	0,00	100,00
18.IL.GS	541A.3.07	2.209,65	2.209,65	0,00	0,00	100,00
18.IL.GT	541A.3.07	12.491,41	12.491,41	0,00	0,00	100,00
18.IL.GV	541A.3.07	12.332,96	12.332,96	0,00	0,00	100,00
18.IL.GW	541A.3.07	12.332,96	12.332,96	0,00	0,00	100,00
18.IL.GX	541A.3.07	12.332,96	12.332,96	0,00	0,00	100,00
18.IL.GY	541A.3.07	12.332,96	12.332,96	0,00	0,00	100,00
18.IL.GZ	541A.3.07	12.332,96	12.319,35	13,61	0,00	100,00
18.IL.HA	541A.3.07	3.186,03	3.186,03	0,00	0,00	100,00
18.IL.HB	541A.3.07	8.159,39	8.159,39	0,00	0,00	100,00
18.IL.HC	541A.3.07	12.332,96	12.332,96	0,00	0,00	100,00
18.IL.HD	541A.3.07	12.332,96	12.332,96	0,00	0,00	100,00
18.IL.HE	541A.3.07	12.332,96	12.332,96	0,00	0,00	100,00



Universidad de Valladolid

Universidad de Valladolid

Ejercicio 2018

GASTOS CON FINANCIACIÓN AFECTADA

DESVIACIONES DEL EJERCICIO

Clave	Funcional	Derechos Reconocidos	Obligaciones Reconocidas	Desviación Positiva del Ejercicio	Desviación Negativa del Ejercicio	Coefficiente de financiación
18.IL.HF	541A.3.07	12.332,96	12.332,96	0,00	0,00	100,00
18.IL.HG	541A.3.07	12.332,96	12.319,35	13,61	0,00	100,00
18.IL.HH	541A.3.07	12.332,96	12.332,96	0,00	0,00	100,00
18.IL.HI	541A.3.07	12.332,96	12.332,96	0,00	0,00	100,00
18.IL.HJ	541A.3.07	11.994,79	11.994,79	0,00	0,00	100,00
18.IL.HK	541A.3.07	8.460,26	8.460,26	0,00	0,00	100,00
18.IL.HL	541A.3.07	10.071,92	10.071,92	0,00	0,00	100,00
18.IL.HM	541A.3.07	9.866,37	9.866,37	0,00	0,00	100,00
18.IL.HN	541A.3.07	9.814,98	9.814,98	0,00	0,00	100,00
18.IL.HO	541A.3.07	9.866,37	9.866,37	0,00	0,00	100,00
18.IL.HP	541A.3.07	3.885,55	3.885,54	0,01	0,00	100,00
18.IL.HQ	541A.3.07	2.466,61	2.466,60	0,01	0,00	100,00
18.IL.HR	541A.3.07	2.620,77	2.620,76	0,01	0,00	100,00
18.IL.HS	541A.3.07	1.094,10	1.094,10	0,00	0,00	100,00
18.IL.IA	541A.3.07	17.978,29	17.978,29	0,00	0,00	100,00
18.IL.IB	541A.3.07	11.216,69	11.216,69	0,00	0,00	100,00
18.IL.IC	541A.3.07	7.112,58	7.125,82	0,00	-13,24	100,00
18.IL.IF	541A.3.07	17.950,36	17.950,36	0,00	0,00	100,00
18.IL.IG	541A.3.07	17.978,29	17.978,29	0,00	0,00	100,00
18.IL.IH	541A.3.07	17.950,36	17.950,36	0,00	0,00	100,00
18.IL.II	541A.3.07	17.950,36	17.950,36	0,00	0,00	100,00
18.IL.IJ	541A.3.07	17.950,36	17.950,36	0,00	0,00	100,00



Universidad de Valladolid

Universidad de Valladolid

Ejercicio 2018

GASTOS CON FINANCIACIÓN AFECTADA

DESVIACIONES DEL EJERCICIO

Clave	Funcional	Derechos Reconocidos	Obligaciones Reconocidas	Desviación Positiva del Ejercicio	Desviación Negativa del Ejercicio	Coefficiente de financiación
18.IL.IK	541A.3.07	17.950,36	17.950,36	0,00	0,00	100,00
18.IL.IL	541A.3.07	17.950,36	17.950,36	0,00	0,00	100,00
18.IL.IM	541A.3.07	15.416,10	15.416,10	0,00	0,00	100,00
18.IL.IN	541A.3.07	17.950,36	17.950,36	0,00	0,00	100,00
18.IL.IO	541A.3.07	3.709,52	3.709,52	0,00	0,00	100,00
18.IL.IP	541A.3.07	13.656,81	13.656,81	0,00	0,00	100,00
18.IL.IQ	541A.3.07	17.950,36	17.950,36	0,00	0,00	100,00
18.IL.IR	541A.3.07	17.950,36	17.950,36	0,00	0,00	100,00
18.IL.IS	541A.3.07	17.978,29	17.978,29	0,00	0,00	100,00
18.IL.IT	541A.3.07	13.294,70	13.294,70	0,00	0,00	100,00
18.IL.IV	541A.3.07	17.978,29	17.978,29	0,00	0,00	100,00
18.IL.IW	541A.3.07	12.415,28	12.415,28	0,00	0,00	100,00
18.IL.IX	541A.3.07	17.950,36	17.950,36	0,00	0,00	100,00
18.IL.IY	541A.3.07	17.950,36	17.950,36	0,00	0,00	100,00
18.IL.IZ	541A.3.07	15.416,10	15.416,10	0,00	0,00	100,00
18.IL.JA	541A.3.07	18.498,00	18.498,00	0,00	0,00	100,00
18.IL.JB	541A.3.07	18.448,62	18.448,62	0,00	0,00	100,00
18.IL.JC	541A.3.07	18.498,00	18.498,00	0,00	0,00	100,00
18.IL.JD	541A.3.07	18.498,00	18.498,00	0,00	0,00	100,00
18.IL.JE	541A.3.07	18.448,62	18.448,62	0,00	0,00	100,00
18.IL.JF	541A.3.07	18.498,00	18.498,00	0,00	0,00	100,00
18.IL.JG	541A.3.07	18.498,00	18.498,00	0,00	0,00	100,00



Universidad de Valladolid

Universidad de Valladolid

Ejercicio 2018

GASTOS CON FINANCIACIÓN AFECTADA

DESVIACIONES DEL EJERCICIO

Clave	Funcional	Derechos Reconocidos	Obligaciones Reconocidas	Desviación Positiva del Ejercicio	Desviación Negativa del Ejercicio	Coefficiente de financiación
18.IL.JH	541A.3.07	18.498,00	18.498,00	0,00	0,00	100,00
18.IL.JI	541A.3.07	18.498,00	18.498,00	0,00	0,00	100,00
18.IL.JJ	541A.3.07	18.498,00	18.498,00	0,00	0,00	100,00
18.IL.JL	541A.3.07	18.498,00	18.498,00	0,00	0,00	100,00
18.IL.JM	541A.3.07	18.487,78	18.481,68	6,10	0,00	100,00
18.IL.JN	541A.3.07	18.498,00	18.498,00	0,00	0,00	100,00
18.IL.JO	541A.3.07	13.205,51	13.205,51	0,00	0,00	100,00
18.IL.JP	541A.3.07	18.448,62	18.448,62	0,00	0,00	100,00
18.IL.JQ	541A.3.07	18.498,00	18.498,00	0,00	0,00	100,00
18.IL.JS	541A.3.07	18.498,00	18.498,00	0,00	0,00	100,00
18.IL.JT	541A.3.07	18.498,00	18.498,00	0,00	0,00	100,00
18.IL.JV	541A.3.07	18.487,78	18.481,68	6,10	0,00	100,00
18.IL.JW	541A.3.07	18.497,99	18.498,00	0,00	-0,01	100,00
18.IL.JY	541A.3.07	17.950,36	17.950,36	0,00	0,00	100,00
18.IL.JZ	541A.3.07	15.068,00	15.068,00	0,00	0,00	100,00
18.IL.MA	541A.3.07	18.442,42	18.442,42	0,00	0,00	100,00
18.IL.MB	541A.3.07	18.442,42	18.442,42	0,00	0,00	100,00
18.IL.MC	541A.3.07	18.442,42	18.442,42	0,00	0,00	100,00
18.IL.MD	541A.3.07	9.291,24	9.291,24	0,00	0,00	100,00
18.IL.ME	541A.3.07	18.442,42	18.442,42	0,00	0,00	100,00
18.IL.MF	541A.3.07	18.442,42	18.438,88	3,54	0,00	100,00
18.IL.MG	541A.3.07	18.442,42	18.442,42	0,00	0,00	100,00



Universidad de Valladolid

Universidad de Valladolid

Ejercicio 2018

GASTOS CON FINANCIACIÓN AFECTADA

DESVIACIONES DEL EJERCICIO

Clave	Funcional	Derechos Reconocidos	Obligaciones Reconocidas	Desviación Positiva del Ejercicio	Desviación Negativa del Ejercicio	Coefficiente de financiación
18.IL.MH	541A.3.07	16.893,45	16.893,45	0,00	0,00	100,00
18.IL.MI	541A.3.07	12.743,49	12.743,49	0,00	0,00	100,00
18.IL.MJ	541A.3.07	18.442,42	18.442,42	0,00	0,00	100,00
18.IL.MK	541A.3.07	18.442,42	18.442,42	0,00	0,00	100,00
18.IL.ML	541A.3.07	18.442,42	18.442,42	0,00	0,00	100,00
18.IL.MM	541A.3.07	18.442,42	18.442,42	0,00	0,00	100,00
18.IL.MN	541A.3.07	18.442,42	18.442,42	0,00	0,00	100,00
18.IL.MP	541A.3.07	18.442,42	18.442,42	0,00	0,00	100,00
18.IL.MQ	541A.3.07	14.667,29	14.667,29	0,00	0,00	100,00
18.IL.MR	541A.3.07	18.433,70	18.433,70	0,00	0,00	100,00
18.IL.OA	541A.3.07	15.073,54	15.073,54	0,00	0,00	100,00
18.IL.OB	541A.3.07	15.085,77	15.085,77	0,00	0,00	100,00
18.IL.OC	541A.3.07	15.085,77	15.085,77	0,00	0,00	100,00
18.IL.OE	541A.3.07	11.666,48	11.666,48	0,00	0,00	100,00
18.IL.OF	541A.3.07	15.032,00	15.032,00	0,00	0,00	100,00
18.IL.OH	541A.3.07	15.085,77	15.085,77	0,00	0,00	100,00
18.IL.OI	541A.3.07	6.611,00	6.611,00	0,00	0,00	100,00
18.IL.OJ	541A.3.07	3.214,24	3.214,24	0,00	0,00	100,00
18.IL.OK	541A.3.07	15.085,77	15.085,77	0,00	0,00	100,00
18.IL.OL	541A.3.07	15.085,77	15.085,77	0,00	0,00	100,00
18.IL.OM	541A.3.07	15.053,52	15.053,52	0,00	0,00	100,00
18.IL.ON	541A.3.07	15.085,77	15.085,77	0,00	0,00	100,00



Universidad de Valladolid

Universidad de Valladolid

Ejercicio 2018

GASTOS CON FINANCIACIÓN AFECTADA

DESVIACIONES DEL EJERCICIO

Clave	Funcional	Derechos Reconocidos	Obligaciones Reconocidas	Desviación Positiva del Ejercicio	Desviación Negativa del Ejercicio	Coefficiente de financiación
18.II.OO	541A.3.07	11.666,48	11.666,48	0,00	0,00	100,00
18.II.OP	541A.3.07	15.085,77	15.085,77	0,00	0,00	100,00
18.II.OQ	541A.3.07	7.634,29	7.634,29	0,00	0,00	100,00
18.II.OR	541A.3.07	15.085,77	15.085,77	0,00	0,00	100,00
18.II.OS	541A.3.07	13.683,84	13.683,84	0,00	0,00	100,00
18.IM.BG	541A.3.05	1.229,73	1.229,73	0,00	0,00	100,00
18.IM.BI	541A.3.05	2.732,72	2.490,36	242,36	0,00	100,00
18.IM.BJ	541A.3.05	455,46	2.600,00	0,00	-2.144,54	100,00
18.IM.BK	541A.3.05	253,29	18.308,13	0,00	-18.054,84	100,00
18.IM.BL	541A.3.05	1.640,05	1.115,19	524,86	0,00	100,00
18.IM.BM	541A.3.05	6.072,42	0,00	6.072,42	0,00	100,00
18.IM.BN	541A.3.05	19.746,93	485,70	19.261,23	0,00	100,00
18.IP.AD	541A.3.05	0,00	374,00	0,00	-374,00	100,00
18.IP.BO	541A.3.05	20.311,60	32.316,68	0,00	-12.005,08	100,00
18.IP.BW	541A.3.05	0,00	1.082,28	0,00	-1.082,28	100,00
18.IP.CO	541A.3.05	29,40	10.149,44	0,00	-10.120,04	100,00
18.IP.CP	541A.3.05	0,00	191,25	0,00	-191,25	100,00
18.IP.DK	541A.3.05	21.250,00	13.944,21	7.305,79	0,00	100,00
18.IP.DM	541A.3.05	0,00	5.587,07	0,00	-5.587,07	100,00
18.IP.DR	541A.3.05	0,00	310,88	0,00	-310,88	100,00
18.IP.DT	541A.3.05	0,00	6.285,70	0,00	-6.285,70	100,00
18.IP.DW	541A.3.05	0,00	2.118,73	0,00	-2.118,73	100,00



Universidad de Valladolid

Universidad de Valladolid

Ejercicio 2018

GASTOS CON FINANCIACIÓN AFECTADA

DESVIACIONES DEL EJERCICIO

Clave	Funcional	Derechos Reconocidos	Obligaciones Reconocidas	Desviación Positiva del Ejercicio	Desviación Negativa del Ejercicio	Coefficiente de financiación
18.IP.EJ	541A.3.05	0,00	1.598,19	0,00	-1.598,19	100,00
18.IP.EM	541A.3.05	41.126,40	41.126,40	0,00	0,00	100,00
18.IP.EN	541A.3.05	0,00	1.914,64	0,00	-1.914,64	100,00
18.IP.EP	541A.3.05	0,00	726,62	0,00	-726,62	100,00
18.IP.EQ	541A.3.05	2.295,00	2.295,00	0,00	0,00	100,00
18.IP.EY	541A.3.05	0,00	4.830,58	0,00	-4.830,58	100,00
18.IP.FC	541A.3.05	7.565,00	8.698,43	0,00	-1.133,43	100,00
18.IP.FD	541A.3.05	0,00	65,30	0,00	-65,30	100,00
18.IP.FI	541A.3.05	3.442,15	3.442,15	0,00	0,00	100,00
18.IP.FX	541A.3.05	0,00	1.585,32	0,00	-1.585,32	100,00
18.IP.GC	541A.3.05	0,00	690,00	0,00	-690,00	100,00
18.IP.GG	541A.3.05	0,00	8.670,00	0,00	-8.670,00	100,00
18.IP.GI	541A.3.05	0,00	850,00	0,00	-850,00	100,00
18.IP.GL	541A.3.05	0,00	8.324,03	0,00	-8.324,03	100,00
18.IP.GN	541A.3.05	0,00	576,10	0,00	-576,10	100,00
18.IP.GR	541A.3.05	3.400,00	3.400,00	0,00	0,00	100,00
18.IP.GX	541A.3.05	3.400,00	3.400,00	0,00	0,00	100,00
18.IP.GY	541A.3.05	425,00	425,00	0,00	0,00	100,00
18.IP.HE	541A.3.05	0,00	10.006,29	0,00	-10.006,29	100,00
18.IP.HF	541A.3.05	0,00	443,16	0,00	-443,16	100,00
18.IP.HI	541A.3.05	34.884,00	38.366,65	0,00	-3.482,65	100,00
18.IP.HJ	541A.3.05	0,00	3.943,71	0,00	-3.943,71	100,00



Universidad de Valladolid

Universidad de Valladolid

Ejercicio 2018

GASTOS CON FINANCIACIÓN AFECTADA

DESVIACIONES DEL EJERCICIO

Clave	Funcional	Derechos Reconocidos	Obligaciones Reconocidas	Desviación Positiva del Ejercicio	Desviación Negativa del Ejercicio	Coefficiente de financiación
18.IP.HM	541A.3.05	0,00	32,40	0,00	-32,40	100,00
18.IP.HP	541A.3.05	30.469,95	44.013,42	0,00	-13.543,47	100,00
18.IP.HR	541A.3.05	8.441,66	13.889,09	0,00	-5.447,43	100,00
18.IP.IH	541A.3.05	0,00	1.380,90	0,00	-1.380,90	100,00
18.IP.IK	541A.3.05	0,00	231,16	0,00	-231,16	100,00
18.IP.IO	541A.3.05	33,55	7.446,73	0,00	-7.413,18	100,00
18.IP.IT	541A.3.05	0,00	492,52	0,00	-492,52	100,00
18.IP.IW	541A.3.05	0,00	638,73	0,00	-638,73	100,00
18.IP.IY	541A.3.05	0,00	2.568,52	0,00	-2.568,52	100,00
18.IP.JA	541A.3.05	35.364,16	75.601,86	0,00	-40.237,70	100,00
18.IP.JC	541A.3.05	0,00	2.331,69	0,00	-2.331,69	100,00
18.IP.JD	541A.3.05	1.854,00	3.340,35	0,00	-1.486,35	100,00
18.IP.JH	541A.3.05	0,00	3.047,32	0,00	-3.047,32	100,00
18.IP.JJ	541A.3.05	0,00	997,35	0,00	-997,35	100,00
18.IP.KA	541A.3.05	255,00	255,00	0,00	0,00	100,00
18.IP.KB	541A.3.05	2.632,36	2.632,36	0,00	0,00	100,00
18.IP.KC	541A.3.05	702,48	0,00	702,48	0,00	100,00
18.IP.KD	541A.3.05	17.850,00	10.200,00	7.650,00	0,00	100,00
18.IP.KF	541A.3.05	4.000,00	4.000,00	0,00	0,00	100,00
18.IP.KG	541A.3.05	9.132,23	4.421,38	4.710,85	0,00	100,00
18.IP.KI	541A.3.05	5.945,08	2.550,00	3.395,08	0,00	100,00
18.IP.KJ	541A.3.05	918,00	599,47	318,53	0,00	100,00



Universidad de Valladolid

Universidad de Valladolid

Ejercicio 2018

GASTOS CON FINANCIACIÓN AFECTADA

DESVIACIONES DEL EJERCICIO

Clave	Funcional	Derechos Reconocidos	Obligaciones Reconocidas	Desviación Positiva del Ejercicio	Desviación Negativa del Ejercicio	Coefficiente de financiación
18.IP.KN	541A.3.05	3.400,00	908,75	2.491,25	0,00	100,00
18.IP.KO	541A.3.05	255,00	255,00	0,00	0,00	100,00
18.IP.KR	541A.3.05	7.225,00	0,00	7.225,00	0,00	100,00
18.IP.KS	541A.3.05	687,34	687,34	0,00	0,00	100,00
18.IP.KT	541A.3.05	965,47	965,47	0,00	0,00	100,00
18.IP.KX	541A.3.05	88,47	88,47	0,00	0,00	100,00
18.IP.LA	541A.3.05	965,47	965,47	0,00	0,00	100,00
18.IP.LB	541A.3.05	14.693,95	14.693,95	0,00	0,00	100,00
18.IP.LD	541A.3.05	1.848,00	0,00	1.848,00	0,00	100,00
18.IP.LE	541A.3.05	1.711,30	0,00	1.711,30	0,00	100,00
18.IP.LF	541A.3.05	510,00	0,00	510,00	0,00	100,00
18.IP.LG	541A.3.05	739,90	0,00	739,90	0,00	100,00
18.IP.LH	541A.3.05	1.756,20	0,00	1.756,20	0,00	100,00
18.IP.LJ	541A.3.05	12.325,00	0,00	12.325,00	0,00	100,00
18.IP.NF	541A.3.05	19.295,65	18.829,53	466,12	0,00	100,00
18.IP.PA	541A.3.05	1.850,00	1.500,00	350,00	0,00	100,00
18.IP.PB	541A.3.05	6.596,00	10.825,00	0,00	-4.229,00	100,00
18.IP.PG	541A.3.05	38.872,44	23.020,03	15.852,41	0,00	100,00
18.IP.PI	541A.3.05	3.833,54	6.824,72	0,00	-2.991,18	100,00
18.IP.PK	541A.3.05	2.346,00	2.346,00	0,00	0,00	100,00
18.IP.PM	541A.3.05	0,00	171,00	0,00	-171,00	100,00
18.IP.PN	541A.3.05	0,00	241,74	0,00	-241,74	100,00



Universidad de Valladolid

Universidad de Valladolid

Ejercicio 2018

GASTOS CON FINANCIACIÓN AFECTADA

DESVIACIONES DEL EJERCICIO

Clave	Funcional	Derechos Reconocidos	Obligaciones Reconocidas	Desviación Positiva del Ejercicio	Desviación Negativa del Ejercicio	Coefficiente de financiación
18.IP.PP	541A.3.05	296,21	1.357,94	0,00	-1.061,73	100,00
18.IP.PQ	541A.3.05	0,00	74,52	0,00	-74,52	100,00
18.IP.PR	541A.3.05	9.276,07	1.284,44	7.991,63	0,00	100,00
18.IP.PS	541A.3.05	22.997,60	0,00	22.997,60	0,00	100,00
18.IP.PT	541A.3.05	41,65	0,00	41,65	0,00	100,00
18.IP.PV	541A.3.05	3.187,50	0,00	3.187,50	0,00	100,00
18.IP.PW	541A.3.05	1.257,15	0,00	1.257,15	0,00	100,00
18.IP.PX	541A.3.05	4.096,15	145,85	3.950,30	0,00	100,00
18.IP.PY	541A.3.05	650,95	0,00	650,95	0,00	100,00
18.IP.PZ	541A.3.05	23.516,62	10.398,31	13.118,31	0,00	100,00
18.IP.TK	541A.3.05	0,00	6.397,79	0,00	-6.397,79	100,00
18.IP.TT	541A.3.05	78.927,14	0,00	78.927,14	0,00	100,00
18.IP.VD	541A.3.05	13.626,23	15.730,31	0,00	-2.104,08	100,00
18.IP.VW	541A.3.05	0,00	2.273,08	0,00	-2.273,08	100,00
18.IP.VX	541A.3.05	0,00	25.827,72	0,00	-25.827,72	100,00
18.IP.WA	541A.3.05	0,00	16.641,00	0,00	-16.641,00	100,00
18.IP.XI	541A.3.05	0,00	6.987,16	0,00	-6.987,16	100,00
18.IP.XM	541A.3.05	0,00	213,95	0,00	-213,95	100,00
18.IP.XW	541A.3.05	0,00	408,00	0,00	-408,00	100,00
18.IP.XX	541A.3.05	5.287,70	5.108,11	179,59	0,00	100,00
18.IP.YJ	541A.3.05	0,00	12.888,69	0,00	-12.888,69	100,00
18.IP.YL	541A.3.05	0,00	4.140,50	0,00	-4.140,50	100,00



Universidad de Valladolid

Universidad de Valladolid

Ejercicio 2018

GASTOS CON FINANCIACIÓN AFECTADA

DESVIACIONES DEL EJERCICIO

Clave	Funcional	Derechos Reconocidos	Obligaciones Reconocidas	Desviación Positiva del Ejercicio	Desviación Negativa del Ejercicio	Coefficiente de financiación
18.IP.ZQ	541A.3.05	0,00	777,91	0,00	-777,91	100,00
18.IP.ZT	541A.3.05	4.844,99	4.844,99	0,00	0,00	100,00
18.IP.ZZ	541A.3.05	29.458,26	47.318,33	0,00	-17.860,07	100,00
18.IQ.AB	541A.3.04	15.000,00	15.072,94	0,00	-72,94	100,00
18.IQ.AH	541A.3.04	0,00	1.096,65	0,00	-1.096,65	100,00
18.IQ.AL	541A.3.04	0,00	818,74	0,00	-818,74	100,00
18.IQ.AM	541A.3.04	6.000,00	0,00	6.000,00	0,00	100,00
18.IQ.AN	541A.3.04	6.000,00	1.198,87	4.801,13	0,00	100,00
18.IQ.AP	541A.3.04	20.000,00	19.985,03	14,97	0,00	100,00
18.IQ.AR	541A.3.04	0,00	14.056,78	0,00	-14.056,78	100,00
18.IQ.AS	541A.3.04	8.626,50	8.676,57	0,00	-50,07	100,00
18.IQ.AT	541A.3.04	2.500,00	1.991,64	508,36	0,00	100,00
18.IQ.AV	541A.3.04	32.000,00	17.541,71	14.458,29	0,00	100,00
18.IQ.AW	541A.3.04	36.000,00	14.994,60	21.005,40	0,00	100,00
18.IQ.AX	541A.3.04	20.000,00	3.333,18	16.666,82	0,00	100,00
18.IQ.CH	541A.3.04	46,95	313,13	0,00	-266,18	100,00
18.IQ.ET	541A.3.04	0,00	1.483,55	0,00	-1.483,55	100,00
18.IQ.FA	541A.3.04	20.000,00	17.499,72	2.500,28	0,00	100,00
18.IQ.FB	541A.3.04	30.000,00	21.614,18	8.385,82	0,00	100,00
18.IR.AA	541A.3.02	23.982,96	24.923,78	0,00	-940,82	100,00
18.IR.AB	541A.3.02	25.000,00	24.462,21	537,79	0,00	100,00
18.IR.AC	541A.3.02	24.524,29	24.524,29	0,00	0,00	100,00



Universidad de Valladolid

Universidad de Valladolid

Ejercicio 2018

GASTOS CON FINANCIACIÓN AFECTADA

DESVIACIONES DEL EJERCICIO

Clave	Funcional	Derechos Reconocidos	Obligaciones Reconocidas	Desviación Positiva del Ejercicio	Desviación Negativa del Ejercicio	Coefficiente de financiación
18.IR.AD	541A.3.02	0,00	27.359,99	0,00	-27.359,99	100,00
18.IR.AE	541A.3.02	35.000,00	25.411,77	9.588,23	0,00	100,00
18.IR.AG	541A.3.02	53.720,00	35.500,06	18.219,94	0,00	100,00
18.IR.AH	541A.3.02	25.000,00	18.085,72	6.914,28	0,00	100,00
18.IR.AJ	541A.3.02	35.000,00	23.357,75	11.642,25	0,00	100,00
18.IR.AK	541A.3.02	25.000,00	7.222,19	17.777,81	0,00	100,00
18.IS.GL	541A.3.02	33.720,00	55.430,34	0,00	-21.710,34	100,00
18.IS.JB	541A.3.02	0,00	801,25	0,00	-801,25	100,00
18.IS.JC	541A.3.02	0,00	400,34	0,00	-400,34	100,00
18.IS.JG	541A.3.02	0,00	1.780,10	0,00	-1.780,10	100,00
18.IS.JH	541A.3.02	0,00	1.902,31	0,00	-1.902,31	100,00
18.IS.JJ	541A.3.02	0,00	10.955,08	0,00	-10.955,08	100,00
18.IS.JK	541A.3.02	0,00	13.990,55	0,00	-13.990,55	100,00
18.IS.KP	541A.3.02	0,00	10.208,31	0,00	-10.208,31	100,00
18.IS.KS	541A.3.02	0,00	1.427,91	0,00	-1.427,91	100,00
18.IS.KV	541A.3.02	0,00	81.187,31	0,00	-81.187,31	100,00
18.IS.LE	541A.3.02	0,00	12.741,56	0,00	-12.741,56	100,00
18.IS.LI	541A.3.02	0,00	13.242,80	0,00	-13.242,80	100,00
18.IS.MS	541A.3.02	29.000,00	30.701,47	0,00	-1.701,47	100,00
18.IS.MT	541A.3.02	53.720,00	45.869,77	7.850,23	0,00	100,00
18.IS.MV	541A.3.02	13.000,00	13.000,92	0,00	-0,92	100,00
18.IS.MW	541A.3.02	0,00	14.753,26	0,00	-14.753,26	100,00



Universidad de Valladolid

Universidad de Valladolid

Ejercicio 2018

GASTOS CON FINANCIACIÓN AFECTADA

DESVIACIONES DEL EJERCICIO

Clave	Funcional	Derechos Reconocidos	Obligaciones Reconocidas	Desviación Positiva del Ejercicio	Desviación Negativa del Ejercicio	Coefficiente de financiación
18.IS.MX	541A.3.02	0,00	4.166,60	0,00	-4.166,60	100,00
18.IS.MZ	541A.3.02	0,00	10.236,97	0,00	-10.236,97	100,00
18.IS.NA	541A.3.02	20.530,80	20.764,95	0,00	-234,15	100,00
18.IS.NB	541A.3.02	22.878,38	24.113,50	0,00	-1.235,12	100,00
18.IS.NC	541A.3.02	20.475,60	19.467,36	1.008,24	0,00	100,00
18.IS.NE	541A.3.02	20.475,60	20.709,75	0,00	-234,15	100,00
18.IS.NF	541A.3.02	20.530,80	20.764,95	0,00	-234,15	100,00
18.IS.NG	541A.3.02	20.530,80	20.764,95	0,00	-234,15	100,00
18.IS.NH	541A.3.02	20.530,80	20.764,95	0,00	-234,15	100,00
18.IS.NI	541A.3.02	20.475,60	21.003,47	0,00	-527,87	100,00
18.IS.NK	541A.3.02	18.332,86	21.179,19	0,00	-2.846,33	100,00
18.IS.NL	541A.3.02	20.500,00	20.861,17	0,00	-361,17	100,00
18.IS.NM	541A.3.02	20.500,00	25.906,10	0,00	-5.406,10	100,00
18.IS.NN	541A.3.02	21.703,45	26.146,92	0,00	-4.443,47	100,00
18.IS.NO	541A.3.02	20.500,00	25.146,51	0,00	-4.646,51	100,00
18.IS.NP	541A.3.02	20.500,00	21.156,10	0,00	-656,10	100,00
18.IS.NQ	541A.3.02	20.500,00	21.156,10	0,00	-656,10	100,00
18.IS.NR	541A.3.02	20.500,00	21.156,10	0,00	-656,10	100,00
18.IS.NS	541A.3.02	20.500,00	21.156,10	0,00	-656,10	100,00
18.IS.NT	541A.3.02	20.500,00	21.057,79	0,00	-557,79	100,00
18.IS.NV	541A.3.02	20.500,00	28.224,80	0,00	-7.724,80	100,00
18.IS.NW	541A.3.02	20.500,00	21.315,89	0,00	-815,89	100,00



Universidad de Valladolid

Universidad de Valladolid

Ejercicio 2018

GASTOS CON FINANCIACIÓN AFECTADA

DESVIACIONES DEL EJERCICIO

Clave	Funcional	Derechos Reconocidos	Obligaciones Reconocidas	Desviación Positiva del Ejercicio	Desviación Negativa del Ejercicio	Coefficiente de financiación
18.IS.OA	541A.3.02	0,00	2.121,11	0,00	-2.121,11	100,00
18.IS.OB	541A.3.02	0,00	33.471,46	0,00	-33.471,46	100,00
18.IS.OD	541A.3.02	0,00	7.577,91	0,00	-7.577,91	100,00
18.IS.OE	541A.3.02	0,00	46.443,98	0,00	-46.443,98	100,00
18.IS.OG	541A.3.02	16.900,00	14.803,39	2.096,61	0,00	100,00
18.IS.OH	541A.3.02	0,00	19.470,61	0,00	-19.470,61	100,00
18.IS.OI	541A.3.02	0,00	2.887,22	0,00	-2.887,22	100,00
18.IS.OK	541A.3.02	0,00	8.111,12	0,00	-8.111,12	100,00
18.IS.OL	541A.3.02	11.062,99	23.865,32	0,00	-12.802,33	100,00
18.IS.OM	541A.3.02	0,00	5.392,91	0,00	-5.392,91	100,00
18.IS.ON	541A.3.02	0,00	4.909,28	0,00	-4.909,28	100,00
18.IS.OO	541A.3.02	0,00	4.316,62	0,00	-4.316,62	100,00
18.IS.OQ	541A.3.02	0,00	29.394,42	0,00	-29.394,42	100,00
18.IS.OR	541A.3.02	0,00	9.534,07	0,00	-9.534,07	100,00
18.IS.OS	541A.3.02	0,00	17.382,77	0,00	-17.382,77	100,00
18.IS.OT	541A.3.02	0,00	140.560,47	0,00	-140.560,47	100,00
18.IS.OV	541A.3.02	0,00	12.118,90	0,00	-12.118,90	100,00
18.IS.OW	541A.3.02	0,00	35.470,60	0,00	-35.470,60	100,00
18.IS.PA	541A.3.02	0,00	40.968,53	0,00	-40.968,53	100,00
18.IS.PB	541A.3.02	0,00	31.105,98	0,00	-31.105,98	100,00
18.IS.PC	541A.3.02	0,00	30.579,77	0,00	-30.579,77	100,00
18.IS.PD	541A.3.02	0,00	130.673,17	0,00	-130.673,17	100,00



Universidad de Valladolid

Universidad de Valladolid

Ejercicio 2018

GASTOS CON FINANCIACIÓN AFECTADA

DESVIACIONES DEL EJERCICIO

Clave	Funcional	Derechos Reconocidos	Obligaciones Reconocidas	Desviación Positiva del Ejercicio	Desviación Negativa del Ejercicio	Coefficiente de financiación
18.IS.PE	541A.3.02	0,00	38.846,12	0,00	-38.846,12	100,00
18.IS.PG	541A.3.02	0,00	1.591,76	0,00	-1.591,76	100,00
18.IS.PH	541A.3.02	0,00	1.961,47	0,00	-1.961,47	100,00
18.IS.PJ	541A.3.02	0,00	12.703,94	0,00	-12.703,94	100,00
18.IS.PK	541A.3.02	15.200,00	15.248,98	0,00	-48,98	100,00
18.IS.PL	541A.3.02	0,00	8.149,06	0,00	-8.149,06	100,00
18.IS.PM	541A.3.02	0,00	55.456,56	0,00	-55.456,56	100,00
18.IS.PO	541A.3.02	0,00	6.898,26	0,00	-6.898,26	100,00
18.IS.PP	541A.3.02	0,00	33.744,55	0,00	-33.744,55	100,00
18.IS.PR	541A.3.02	0,00	9.456,24	0,00	-9.456,24	100,00
18.IS.PS	541A.3.02	84,14	42.175,06	0,00	-42.090,92	100,00
18.IS.PT	541A.3.02	0,00	18.134,55	0,00	-18.134,55	100,00
18.IS.PW	541A.3.02	37.937,05	45.588,36	0,00	-7.651,31	100,00
18.IS.PX	541A.3.02	5.160,00	23.819,19	0,00	-18.659,19	100,00
18.IS.PY	541A.3.02	22.092,64	31.017,52	0,00	-8.924,88	100,00
18.IS.PZ	541A.3.02	0,00	600,00	0,00	-600,00	100,00
18.IS.QR	541A.3.02	0,00	0,68	0,00	-0,68	100,00
18.IS.QT	541A.3.02	0,00	52,26	0,00	-52,26	100,00
18.IS.RA	541A.3.02	0,00	41.303,93	0,00	-41.303,93	100,00
18.IS.RC	541A.3.02	812,82	2.790,61	0,00	-1.977,79	100,00
18.IS.RK	541A.3.02	26.750,00	4.180,76	22.569,24	0,00	100,00
18.IS.RL	541A.3.02	26.750,00	10.666,25	16.083,75	0,00	100,00



Universidad de Valladolid

Universidad de Valladolid

Ejercicio 2018

GASTOS CON FINANCIACIÓN AFECTADA

DESVIACIONES DEL EJERCICIO

Clave	Funcional	Derechos Reconocidos	Obligaciones Reconocidas	Desviación Positiva del Ejercicio	Desviación Negativa del Ejercicio	Coefficiente de financiación
18.IS.RM	541A.3.02	26.750,00	10.666,25	16.083,75	0,00	100,00
18.IS.RN	541A.3.02	26.750,00	10.666,25	16.083,75	0,00	100,00
18.IS.RO	541A.3.02	26.750,00	10.666,25	16.083,75	0,00	100,00
18.IS.RP	541A.3.02	26.750,00	7.244,45	19.505,55	0,00	100,00
18.IS.RQ	541A.3.02	20.500,00	21.322,80	0,00	-822,80	100,00
18.IS.RR	541A.3.02	20.500,00	23.422,80	0,00	-2.922,80	100,00
18.IS.RS	541A.3.02	20.500,00	26.306,80	0,00	-5.806,80	100,00
18.IS.RT	541A.3.02	20.500,00	21.267,60	0,00	-767,60	100,00
18.IS.RV	541A.3.02	20.500,00	21.322,80	0,00	-822,80	100,00
18.IS.RW	541A.3.02	20.500,00	21.267,60	0,00	-767,60	100,00
18.IS.RX	541A.3.02	20.500,00	21.322,80	0,00	-822,80	100,00
18.IS.RY	541A.3.02	20.500,00	21.322,80	0,00	-822,80	100,00
18.IS.RZ	541A.3.02	20.475,60	21.298,40	0,00	-822,80	100,00
18.IS.SA	541A.3.02	52.500,00	92.175,88	0,00	-39.675,88	100,00
18.IS.SB	541A.3.02	50.050,00	56.253,72	0,00	-6.203,72	100,00
18.IS.SC	541A.3.02	70.700,00	78.587,78	0,00	-7.887,78	100,00
18.IS.SD	541A.3.02	91.000,00	91.722,17	0,00	-722,17	100,00
18.IS.SE	541A.3.02	42.000,00	23.066,26	18.933,74	0,00	100,00
18.IS.SF	541A.3.02	49.000,00	50.186,90	0,00	-1.186,90	100,00
18.IS.SG	541A.3.02	7.837,50	25.817,11	0,00	-17.979,61	100,00
18.IS.SH	541A.3.02	5.250,00	7.224,60	0,00	-1.974,60	100,00
18.IS.SI	541A.3.02	8.250,00	25.012,88	0,00	-16.762,88	100,00



Universidad de Valladolid

Universidad de Valladolid

Ejercicio 2018

GASTOS CON FINANCIACIÓN AFECTADA

DESVIACIONES DEL EJERCICIO

Clave	Funcional	Derechos Reconocidos	Obligaciones Reconocidas	Desviación Positiva del Ejercicio	Desviación Negativa del Ejercicio	Coefficiente de financiación
18.IS.SJ	541A.3.02	33.600,00	20.442,85	13.157,15	0,00	100,00
18.IS.SK	541A.3.02	14.174,99	11.195,52	2.979,47	0,00	100,00
18.IS.SL	541A.3.02	15.823,75	16.732,12	0,00	-908,37	100,00
18.IS.SM	541A.3.02	26.250,00	34.562,40	0,00	-8.312,40	100,00
18.IS.SN	541A.3.02	16.310,00	19.768,05	0,00	-3.458,05	100,00
18.IS.SO	541A.3.02	10.500,00	7.903,46	2.596,54	0,00	100,00
18.IS.SP	541A.3.02	11.200,00	8.919,26	2.280,74	0,00	100,00
18.IS.SQ	541A.3.02	12.600,00	7.685,43	4.914,57	0,00	100,00
18.IS.SR	541A.3.02	12.214,99	6.942,05	5.272,94	0,00	100,00
18.IS.SS	541A.3.02	14.000,00	13.271,25	728,75	0,00	100,00
18.IS.ST	541A.3.02	33.216,26	16.888,80	16.327,46	0,00	100,00
18.IS.SV	541A.3.02	35.000,00	57.329,79	0,00	-22.329,79	100,00
18.IS.SW	541A.3.02	35.000,00	58.655,01	0,00	-23.655,01	100,00
18.IS.SX	541A.3.02	45.500,00	37.866,94	7.633,06	0,00	100,00
18.IS.SY	541A.3.02	35.000,00	39.840,13	0,00	-4.840,13	100,00
18.IS.SZ	541A.3.02	35.700,00	54.560,93	0,00	-18.860,93	100,00
18.IS.TA	541A.3.02	28.665,00	17.566,76	11.098,24	0,00	100,00
18.IS.TB	541A.3.02	10.140,00	4.415,91	5.724,09	0,00	100,00
18.IS.TC	541A.3.02	87.297,19	155.575,19	0,00	-68.278,00	100,00
18.IS.TD	541A.3.02	36.270,00	38.567,89	0,00	-2.297,89	100,00
18.IS.TE	541A.3.02	16.510,00	5.833,50	10.676,50	0,00	100,00
18.IS.TF	541A.3.02	3.627,00	480,00	3.147,00	0,00	100,00



Universidad de Valladolid

Universidad de Valladolid

Ejercicio 2018

GASTOS CON FINANCIACIÓN AFECTADA

DESVIACIONES DEL EJERCICIO

Clave	Funcional	Derechos Reconocidos	Obligaciones Reconocidas	Desviación Positiva del Ejercicio	Desviación Negativa del Ejercicio	Coefficiente de financiación
18.IS.TG	541A.3.02	19.695,00	8.519,62	11.175,38	0,00	100,00
18.IS.TH	541A.3.02	11.440,00	12.346,47	0,00	-906,47	100,00
18.IS.TI	541A.3.02	9.114,00	10.165,58	0,00	-1.051,58	100,00
18.IS.TJ	541A.3.02	5.720,00	1.166,46	4.553,54	0,00	100,00
18.IS.TK	541A.3.02	14.260,00	8.702,37	5.557,63	0,00	100,00
18.IS.TL	541A.3.02	10.140,00	1.969,00	8.171,00	0,00	100,00
18.IS.TM	541A.3.02	4.354,96	5.061,55	0,00	-706,59	100,00
18.IS.TN	541A.3.02	11.440,00	3.977,42	7.462,58	0,00	100,00
18.IS.TO	541A.3.02	28.437,49	23.734,38	4.703,11	0,00	100,00
18.IS.TP	541A.3.02	22.490,00	15.321,68	7.168,32	0,00	100,00
18.IS.TQ	541A.3.02	56.780,00	40.747,83	16.032,17	0,00	100,00
18.IS.TW	541A.3.02	13.565,50	12.765,58	799,92	0,00	100,00
18.IS.TX	541A.3.02	79.957,41	78.821,58	1.135,83	0,00	100,00
18.IS.TY	541A.3.02	28.196,56	47.998,32	0,00	-19.801,76	100,00
18.IS.TZ	541A.3.02	46.178,54	46.478,54	0,00	-300,00	100,00
18.IS.VA	541A.3.02	12.750,00	19.430,21	0,00	-6.680,21	100,00
18.IS.VB	541A.3.02	34.500,00	104.774,00	0,00	-70.274,00	100,00
18.IS.VC	541A.3.02	27.450,00	41.979,05	0,00	-14.529,05	100,00
18.IS.VD	541A.3.02	17.700,00	29.896,01	0,00	-12.196,01	100,00
18.IS.VE	541A.3.02	5.250,00	3.899,84	1.350,16	0,00	100,00
18.IS.VF	541A.3.02	19.500,00	32.194,35	0,00	-12.694,35	100,00
18.IS.VG	541A.3.02	30.000,00	39.501,18	0,00	-9.501,18	100,00



Universidad de Valladolid

Universidad de Valladolid

Ejercicio 2018

GASTOS CON FINANCIACIÓN AFECTADA

DESVIACIONES DEL EJERCICIO

Clave	Funcional	Derechos Reconocidos	Obligaciones Reconocidas	Desviación Positiva del Ejercicio	Desviación Negativa del Ejercicio	Coefficiente de financiación
18.IS.VH	541A.3.02	9.000,00	8.374,86	625,14	0,00	100,00
18.IS.VI	541A.3.02	21.000,00	37.099,74	0,00	-16.099,74	100,00
18.IS.VJ	541A.3.02	12.397,50	13.316,35	0,00	-918,85	100,00
18.IS.VK	541A.3.02	7.200,00	15.173,67	0,00	-7.973,67	100,00
18.IS.VL	541A.3.02	17.100,00	4.049,06	13.050,94	0,00	100,00
18.IS.VM	541A.3.02	16.500,00	87.634,87	0,00	-71.134,87	100,00
18.IS.VN	541A.3.02	5.344,42	20.644,21	0,00	-15.299,79	100,00
18.IS.VO	541A.3.02	5.344,30	16.835,38	0,00	-11.491,08	100,00
18.IS.VP	541A.3.02	7.000,00	20.380,79	0,00	-13.380,79	100,00
18.IS.VQ	541A.3.02	4.200,00	21.560,79	0,00	-17.360,79	100,00
18.IS.VR	541A.3.02	2.700,00	0,00	2.700,00	0,00	100,00
18.IS.VS	541A.3.02	3.000,00	14.481,10	0,00	-11.481,10	100,00
18.IS.VT	541A.3.02	1.500,00	687,09	812,91	0,00	100,00
18.IS.VV	541A.3.02	1.540,00	3.297,06	0,00	-1.757,06	100,00
18.IS.VW	541A.3.02	1.500,00	1.918,93	0,00	-418,93	100,00
18.IS.VX	541A.3.02	3.000,00	16.121,53	0,00	-13.121,53	100,00
18.IS.VY	541A.3.02	7.780,00	20.449,08	0,00	-12.669,08	100,00
18.IS.WA	541A.3.02	8.000,00	5.917,80	2.082,20	0,00	100,00
18.IS.WB	541A.3.02	7.500,00	5.730,04	1.769,96	0,00	100,00
18.IS.WC	541A.3.02	18.000,00	21.549,85	0,00	-3.549,85	100,00
18.IS.WD	541A.3.02	3.770,64	8.952,43	0,00	-5.181,79	100,00
18.IS.WE	541A.3.02	9.426,61	8.713,24	713,37	0,00	100,00



Universidad de Valladolid

Universidad de Valladolid

Ejercicio 2018

GASTOS CON FINANCIACIÓN AFECTADA

DESVIACIONES DEL EJERCICIO

Clave	Funcional	Derechos Reconocidos	Obligaciones Reconocidas	Desviación Positiva del Ejercicio	Desviación Negativa del Ejercicio	Coefficiente de financiación
18.IS.XA	541A.3.02	29.590,00	7.664,85	21.925,15	0,00	100,00
18.IS.XB	541A.3.02	38.390,00	21.553,23	16.836,77	0,00	100,00
18.IS.XC	541A.3.02	62.205,00	5.611,76	56.593,24	0,00	100,00
18.IS.XD	541A.3.02	56.650,00	30.336,03	26.313,97	0,00	100,00
18.IS.XE	541A.3.02	70.950,00	19.574,96	51.375,04	0,00	100,00
18.IS.XF	541A.3.02	32.890,00	28.699,05	4.190,95	0,00	100,00
18.IS.XG	541A.3.02	412.850,00	90.477,61	322.372,39	0,00	100,00
18.IS.XH	541A.3.02	48.070,00	17.903,31	30.166,69	0,00	100,00
18.IS.XI	541A.3.02	57.750,00	7.646,00	50.104,00	0,00	100,00
18.IS.XJ	541A.3.02	17.850,00	496,76	17.353,24	0,00	100,00
18.IS.XK	541A.3.02	85.250,00	28.301,29	56.948,71	0,00	100,00
18.IS.XL	541A.3.02	63.250,00	20.058,99	43.191,01	0,00	100,00
18.IS.XM	541A.3.02	16.500,00	8.179,30	8.320,70	0,00	100,00
18.IS.XN	541A.3.02	94.500,00	30.349,99	64.150,01	0,00	100,00
18.IS.XO	541A.3.02	73.500,00	18.576,36	54.923,64	0,00	100,00
18.IS.XP	541A.3.02	28.125,00	0,00	28.125,00	0,00	100,00
18.IS.XQ	541A.3.02	26.687,50	8.301,63	18.385,87	0,00	100,00
18.IS.XR	541A.3.02	3.375,00	3.375,00	0,00	0,00	100,00
18.IS.XS	541A.3.02	41.285,00	4.345,86	36.939,14	0,00	100,00
18.IS.XT	541A.3.02	19.500,00	2.289,76	17.210,24	0,00	100,00
18.IS.XV	541A.3.02	15.625,00	3.640,92	11.984,08	0,00	100,00
18.IS.XW	541A.3.02	19.550,00	3.919,33	15.630,67	0,00	100,00



Universidad de Valladolid

Universidad de Valladolid

Ejercicio 2018

GASTOS CON FINANCIACIÓN AFECTADA

DESVIACIONES DEL EJERCICIO

Clave	Funcional	Derechos Reconocidos	Obligaciones Reconocidas	Desviación Positiva del Ejercicio	Desviación Negativa del Ejercicio	Coefficiente de financiación
18.IS.XX	541A.3.02	18.400,00	677,49	17.722,51	0,00	100,00
18.IS.XY	541A.3.02	20.000,00	5.406,68	14.593,32	0,00	100,00
18.IS.XZ	541A.3.02	61.950,00	1.930,52	60.019,48	0,00	100,00
18.IS.YA	541A.3.02	11.250,00	3.066,05	8.183,95	0,00	100,00
18.IS.YB	541A.3.02	18.750,00	10.718,10	8.031,90	0,00	100,00
18.IS.YC	541A.3.02	22.500,00	10.014,30	12.485,70	0,00	100,00
18.IS.YD	541A.3.02	26.875,00	3.021,00	23.854,00	0,00	100,00
18.IS.YE	541A.3.02	6.250,00	6.250,00	0,00	0,00	100,00
18.IS.YF	541A.3.02	21.875,00	3.538,97	18.336,03	0,00	100,00
18.IS.YG	541A.3.02	6.250,00	4.369,66	1.880,34	0,00	100,00
18.IS.YH	541A.3.02	71.250,00	2.072,26	69.177,74	0,00	100,00
18.IS.YI	541A.3.02	66.875,00	22.967,87	43.907,13	0,00	100,00
18.IS.YJ	541A.3.02	187.500,00	655,72	186.844,28	0,00	100,00
18.IS.YK	541A.3.02	21.875,00	18.819,30	3.055,70	0,00	100,00
18.IS.YL	541A.3.02	43.498,33	14.615,08	28.883,25	0,00	100,00
18.IS.YM	541A.3.02	31.520,83	0,00	31.520,83	0,00	100,00
18.IS.YN	541A.3.02	6.500,00	0,00	6.500,00	0,00	100,00
18.IS.YO	541A.3.02	24.736,85	0,00	24.736,85	0,00	100,00
18.IS.YP	541A.3.02	2.000,00	0,00	2.000,00	0,00	100,00
18.IS.YQ	541A.3.02	5.200,00	0,00	5.200,00	0,00	100,00
18.IS.YR	541A.3.02	3.706,00	0,00	3.706,00	0,00	100,00
18.IS.YS	541A.3.02	500,00	0,00	500,00	0,00	100,00



Universidad de Valladolid

Universidad de Valladolid

Ejercicio 2018

GASTOS CON FINANCIACIÓN AFECTADA

DESVIACIONES DEL EJERCICIO

Clave	Funcional	Derechos Reconocidos	Obligaciones Reconocidas	Desviación Positiva del Ejercicio	Desviación Negativa del Ejercicio	Coefficiente de financiación
18.IS.YT	541A.3.02	23.018,50	0,00	23.018,50	0,00	100,00
18.IS.YV	541A.3.02	26.127,20	0,00	26.127,20	0,00	100,00
18.IT.AA	541A.3.02	20.530,53	20.517,53	13,00	0,00	100,00
18.IT.AB	541A.3.02	20.350,94	20.333,76	17,18	0,00	100,00
18.IT.AI	541A.3.02	20.530,53	20.530,80	0,00	-0,27	100,00
18.IT.AL	541A.3.02	20.530,53	20.530,80	0,00	-0,27	100,00
18.IT.AN	541A.3.02	18.419,55	18.419,55	0,00	0,00	100,00
18.IT.AO	541A.3.02	20.485,58	20.475,43	10,15	0,00	100,00
18.IT.AP	541A.3.02	20.530,80	20.530,80	0,00	0,00	100,00
18.IT.AQ	541A.3.02	20.530,80	20.320,73	210,07	0,00	100,00
18.IT.AR	541A.3.02	20.530,80	20.530,80	0,00	0,00	100,00
18.IT.BE	541A.3.02	19.595,36	19.595,36	0,00	0,00	100,00
18.IT.BF	541A.3.02	20.530,80	18.983,56	1.547,24	0,00	100,00
18.IT.BK	541A.3.02	19.843,23	20.530,80	0,00	-687,57	100,00
18.IT.BP	541A.3.02	20.475,42	20.475,43	0,00	-0,01	100,00
18.IT.BQ	541A.3.02	20.530,80	20.530,80	0,00	0,00	100,00
18.IT.BS	541A.3.02	20.530,80	20.530,80	0,00	0,00	100,00
18.IT.BT	541A.3.02	20.530,80	19.904,68	626,12	0,00	100,00
18.IT.BW	541A.3.02	20.530,80	20.530,80	0,00	0,00	100,00
18.IT.CB	541A.3.02	20.530,80	20.530,80	0,00	0,00	100,00
18.IT.CC	541A.3.02	20.530,80	20.530,80	0,00	0,00	100,00
18.IT.CD	541A.3.02	20.530,80	20.530,80	0,00	0,00	100,00



Universidad de Valladolid

Universidad de Valladolid

Ejercicio 2018

GASTOS CON FINANCIACIÓN AFECTADA

DESVIACIONES DEL EJERCICIO

Clave	Funcional	Derechos Reconocidos	Obligaciones Reconocidas	Desviación Positiva del Ejercicio	Desviación Negativa del Ejercicio	Coefficiente de financiación
18.IT.CV	541A.3.02	13.640,40	13.691,45	0,00	-51,05	100,00
18.IT.FD	541A.3.02	9.335,00	7.388,03	1.946,97	0,00	100,00
18.IT.KM	541A.3.02	2.161,60	3.389,60	0,00	-1.228,00	100,00
18.IT.KN	541A.3.02	5.960,80	7.161,00	0,00	-1.200,20	100,00
18.IT.KO	541A.3.02	17.978,19	17.978,19	0,00	0,00	100,00
18.IT.KP	541A.3.02	10.571,13	10.571,13	0,00	0,00	100,00
18.IT.NA	541A.3.02	0,00	8.440,05	0,00	-8.440,05	100,00
18.IT.NB	541A.3.02	0,00	1.155,38	0,00	-1.155,38	100,00
18.IT.NQ	541A.3.02	13.778,00	13.778,00	0,00	0,00	100,00
18.IT.QD	541A.3.02	20.530,80	20.475,43	55,37	0,00	100,00
18.IT.QE	541A.3.02	20.530,80	13.636,08	6.894,72	0,00	100,00
18.IT.QG	541A.3.02	20.530,80	20.530,80	0,00	0,00	100,00
18.IT.QH	541A.3.02	20.530,80	20.475,43	55,37	0,00	100,00
18.IT.QI	541A.3.02	20.530,80	20.475,43	55,37	0,00	100,00
18.IT.QJ	541A.3.02	20.530,80	20.530,80	0,00	0,00	100,00
18.IT.QK	541A.3.02	20.530,80	20.530,80	0,00	0,00	100,00
18.IT.QL	541A.3.02	20.530,80	20.530,80	0,00	0,00	100,00
18.IT.QN	541A.3.02	20.530,80	20.530,80	0,00	0,00	100,00
18.IT.QO	541A.3.02	20.530,80	20.530,80	0,00	0,00	100,00
18.IT.QP	541A.3.02	20.530,80	20.530,80	0,00	0,00	100,00
18.IT.SA	541A.3.02	14.544,78	14.544,78	0,00	0,00	100,00
18.IT.SB	541A.3.02	11.799,37	11.799,37	0,00	0,00	100,00



Universidad de Valladolid

Universidad de Valladolid

Ejercicio 2018

GASTOS CON FINANCIACIÓN AFECTADA

DESVIACIONES DEL EJERCICIO

Clave	Funcional	Derechos Reconocidos	Obligaciones Reconocidas	Desviación Positiva del Ejercicio	Desviación Negativa del Ejercicio	Coefficiente de financiación
18.IT.SC	541A.3.02	5.128,65	5.116,19	12,46	0,00	100,00
18.IT.SD	541A.3.02	3.291,95	3.291,95	0,00	0,00	100,00
18.IT.SE	541A.3.02	6.782,29	6.769,00	13,29	0,00	100,00
18.IT.SF	541A.3.02	14.544,78	14.544,78	0,00	0,00	100,00
18.IT.SG	541A.3.02	13.918,98	13.919,00	0,00	-0,02	100,00
18.IT.SH	541A.3.02	3.291,95	3.291,95	0,00	0,00	100,00
18.IT.SI	541A.3.02	3.291,95	3.291,95	0,00	0,00	100,00
18.IT.SJ	541A.3.02	14.487,87	14.487,89	0,00	-0,02	100,00
18.IT.SK	541A.3.02	14.487,87	14.487,89	0,00	-0,02	100,00
18.IT.SL	541A.3.02	0,00	718,36	0,00	-718,36	100,00
18.IT.SM	541A.3.02	15.785,03	15.729,55	55,48	0,00	100,00
18.IT.SN	541A.3.02	13.691,44	13.691,45	0,00	-0,01	100,00
18.IT.SY	541A.3.02	15.785,03	15.784,92	0,11	0,00	100,00
18.IT.SZ	541A.3.02	17.001,09	17.000,60	0,49	0,00	100,00
18.IT.TC	541A.3.02	5.985,98	6.041,36	0,00	-55,38	100,00
18.IT.TM	541A.3.02	5.872,25	5.872,24	0,01	0,00	100,00
18.IT.TN	541A.3.02	5.872,25	5.872,24	0,01	0,00	100,00
18.IT.TO	541A.3.02	5.872,25	5.872,24	0,01	0,00	100,00
18.IT.TP	541A.3.02	5.872,25	5.872,24	0,01	0,00	100,00
18.IT.TQ	541A.3.02	5.417,15	5.417,15	0,00	0,00	100,00
18.IT.TR	541A.3.02	5.417,15	5.417,15	0,00	0,00	100,00
18.IT.TY	541A.3.02	3.972,26	3.972,26	0,00	0,00	100,00



Universidad de Valladolid

Universidad de Valladolid

Ejercicio 2018

GASTOS CON FINANCIACIÓN AFECTADA

DESVIACIONES DEL EJERCICIO

Clave	Funcional	Derechos Reconocidos	Obligaciones Reconocidas	Desviación Positiva del Ejercicio	Desviación Negativa del Ejercicio	Coefficiente de financiación
18.IT.TZ	541A.3.02	3.917,01	3.917,01	0,00	0,00	100,00
18.IW.CQ	541A.3.03	185.000,00	129.016,36	55.983,64	0,00	100,00
18.IW.DD	541A.3.03	0,00	82.026,93	0,00	-82.026,93	100,00
18.IW.DE	541A.3.03	69.045,83	50.013,76	19.032,07	0,00	100,00
18.IW.DF	541A.3.03	58.841,54	77.310,48	0,00	-18.468,94	100,00
18.IW.DG	541A.3.03	946,92	946,92	0,00	0,00	100,00
18.IW.DH	541A.3.03	54.082,56	63.905,47	0,00	-9.822,91	100,00
18.IW.DI	541A.3.03	0,00	236.401,89	0,00	-236.401,89	100,00
18.IW.DJ	541A.3.03	0,00	76.204,03	0,00	-76.204,03	100,00
18.IW.DK	541A.3.03	0,00	15.392,00	0,00	-15.392,00	100,00
18.IW.DL	541A.3.03	0,00	14.825,38	0,00	-14.825,38	100,00
18.IW.DM	541A.3.03	53.914,10	45.508,01	8.406,09	0,00	100,00
18.IW.DN	541A.3.03	298.544,66	151.168,90	147.375,76	0,00	100,00
18.IW.DO	541A.3.03	69.130,31	54.648,71	14.481,60	0,00	100,00
18.IW.DP	541A.3.03	93.664,59	89.274,66	4.389,93	0,00	100,00
18.IW.DQ	541A.3.03	129.781,20	49.779,04	80.002,16	0,00	100,00
18.IW.DR	541A.3.03	72.974,26	72.574,67	399,59	0,00	100,00
18.IW.DS	541A.3.03	16.271,00	7.623,44	8.647,56	0,00	100,00
18.IW.DT	541A.3.03	0,00	7.640,19	0,00	-7.640,19	100,00
18.IW.DV	541A.3.03	114.749,00	34.601,71	80.147,29	0,00	100,00
18.IW.DW	541A.3.03	80.550,00	24.934,00	55.616,00	0,00	100,00
18.IW.DX	541A.3.03	274.667,74	19.735,43	254.932,31	0,00	100,00



Universidad de Valladolid

Universidad de Valladolid

Ejercicio 2018

GASTOS CON FINANCIACIÓN AFECTADA

DESVIACIONES DEL EJERCICIO

Clave	Funcional	Derechos Reconocidos	Obligaciones Reconocidas	Desviación Positiva del Ejercicio	Desviación Negativa del Ejercicio	Coefficiente de financiación
18.IW.DY	541A.3.03	29.507,00	1.091,39	28.415,61	0,00	100,00
18.IW.DZ	541A.3.03	82.080,00	1.484,56	80.595,44	0,00	100,00
18.IW.EA	541A.3.03	5.000,00	4.103,34	896,66	0,00	100,00
18.IW.EB	541A.3.03	100.251,22	42.761,51	57.489,71	0,00	100,00
18.IW.EC	541A.3.03	92.639,04	20.505,53	72.133,51	0,00	100,00
18.IW.ED	541A.3.03	20.365,00	6.038,58	14.326,42	0,00	100,00
18.IW.EE	541A.3.03	21.000,00	15.303,09	5.696,91	0,00	100,00
18.IW.EG	541A.3.03	3.933,50	1.653,81	2.279,69	0,00	100,00
18.IW.EH	541A.3.03	30.034,40	0,00	30.034,40	0,00	100,00
18.ZC.XP	541A.3.01	0,00	1.499,94	0,00	-1.499,94	100,00
18.ZC.XQ	541A.3.01	0,00	621,91	0,00	-621,91	100,00
18.ZC.XT	541A.3.01	144,76	275,96	0,00	-131,20	100,00
18.ZC.YB	541A.3.01	402,45	0,00	402,45	0,00	100,00
18.ZC.YC	541A.3.01	56,76	113,52	0,00	-56,76	100,00
18.ZC.YG	541A.3.01	89,63	193,67	0,00	-104,04	100,00
18.ZC.YH	541A.3.01	166,67	0,00	166,67	0,00	100,00
18.ZC.YJ	541A.3.01	546,50	55,88	490,62	0,00	100,00
18.ZG.IA	541A.3.07	596,22	596,22	0,00	0,00	100,00
18.ZG.IB	541A.3.07	441,42	441,42	0,00	0,00	100,00
18.ZG.IC	541A.3.07	596,00	596,00	0,00	0,00	100,00
18.ZG.ID	541A.3.07	256,00	256,00	0,00	0,00	100,00
18.ZG.IF	541A.3.07	596,22	596,22	0,00	0,00	100,00



Universidad de Valladolid

Universidad de Valladolid

Ejercicio 2018

GASTOS CON FINANCIACIÓN AFECTADA

DESVIACIONES DEL EJERCICIO

Clave	Funcional	Derechos Reconocidos	Obligaciones Reconocidas	Desviación Positiva del Ejercicio	Desviación Negativa del Ejercicio	Coefficiente de financiación
18.ZG.IH	541A.3.07	202,00	202,00	0,00	0,00	100,00
18.ZG.IK	541A.3.07	596,22	596,22	0,00	0,00	100,00
18.ZG.IL	541A.3.07	596,22	596,22	0,00	0,00	100,00
18.ZG.IM	541A.3.07	596,22	596,22	0,00	0,00	100,00
18.ZG.IN	541A.3.07	596,22	596,22	0,00	0,00	100,00
18.ZG.JA	541A.3.07	373,33	373,33	0,00	0,00	100,00
18.ZG.JB	541A.3.07	447,18	447,18	0,00	0,00	100,00
18.ZG.JC	541A.3.07	397,49	397,49	0,00	0,00	100,00
18.ZG.JE	541A.3.07	359,06	359,06	0,00	0,00	100,00
18.ZG.JF	541A.3.07	433,36	433,36	0,00	0,00	100,00
18.ZG.JG	541A.3.07	71,10	71,10	0,00	0,00	100,00
18.ZG.JH	541A.3.07	242,20	242,20	0,00	0,00	100,00
18.ZG.JI	541A.3.07	447,18	447,18	0,00	0,00	100,00
18.ZG.JJ	541A.3.07	71,65	71,65	0,00	0,00	100,00
18.ZG.JK	541A.3.07	43,79	43,79	0,00	0,00	100,00
18.ZG.JM	541A.3.07	442,15	442,15	0,00	0,00	100,00
18.ZG.JR	541A.3.07	446,34	446,34	0,00	0,00	100,00
18.ZG.JT	541A.3.07	100,49	100,49	0,00	0,00	100,00
18.ZG.JV	541A.3.07	107,90	107,90	0,00	0,00	100,00
18.ZS.KP	541A.3.02	0,00	251,01	0,00	-251,01	100,00
18.ZS.KV	541A.3.02	0,00	2.095,69	0,00	-2.095,69	100,00
18.ZS.OB	541A.3.02	0,00	236,34	0,00	-236,34	100,00



Universidad de Valladolid

Universidad de Valladolid

Ejercicio 2018

GASTOS CON FINANCIACIÓN AFECTADA

DESVIACIONES DEL EJERCICIO

Clave	Funcional	Derechos Reconocidos	Obligaciones Reconocidas	Desviación Positiva del Ejercicio	Desviación Negativa del Ejercicio	Coefficiente de financiación
18.ZS.OD	541A.3.02	0,00	644,96	0,00	-644,96	100,00
18.ZS.OE	541A.3.02	0,00	1.052,53	0,00	-1.052,53	100,00
18.ZS.OG	541A.3.02	354,90	178,47	176,43	0,00	100,00
18.ZS.OI	541A.3.02	0,00	319,02	0,00	-319,02	100,00
18.ZS.OK	541A.3.02	0,00	444,10	0,00	-444,10	100,00
18.ZS.OL	541A.3.02	232,32	0,00	232,32	0,00	100,00
18.ZS.OM	541A.3.02	0,00	235,70	0,00	-235,70	100,00
18.ZS.ON	541A.3.02	0,00	102,84	0,00	-102,84	100,00
18.ZS.OQ	541A.3.02	0,00	48,68	0,00	-48,68	100,00
18.ZS.OS	541A.3.02	0,00	16,04	0,00	-16,04	100,00
18.ZS.OT	541A.3.02	0,00	749,27	0,00	-749,27	100,00
18.ZS.OV	541A.3.02	0,00	1.300,59	0,00	-1.300,59	100,00
18.ZS.OW	541A.3.02	0,00	2.974,18	0,00	-2.974,18	100,00
18.ZS.PA	541A.3.02	0,00	607,50	0,00	-607,50	100,00
18.ZS.PB	541A.3.02	0,00	76,32	0,00	-76,32	100,00
18.ZS.PC	541A.3.02	0,00	1.506,48	0,00	-1.506,48	100,00
18.ZS.PD	541A.3.02	0,00	2.073,59	0,00	-2.073,59	100,00
18.ZS.PE	541A.3.02	0,00	51,04	0,00	-51,04	100,00
18.ZS.PK	541A.3.02	319,20	1.394,76	0,00	-1.075,56	100,00
18.ZS.PL	541A.3.02	0,00	1.282,79	0,00	-1.282,79	100,00
18.ZS.PM	541A.3.02	0,00	1.072,03	0,00	-1.072,03	100,00
18.ZS.PO	541A.3.02	0,00	351,77	0,00	-351,77	100,00



Universidad de Valladolid

Universidad de Valladolid

Ejercicio 2018

GASTOS CON FINANCIACIÓN AFECTADA

DESVIACIONES DEL EJERCICIO

Clave	Funcional	Derechos Reconocidos	Obligaciones Reconocidas	Desviación Positiva del Ejercicio	Desviación Negativa del Ejercicio	Coefficiente de financiación
18.ZS.PP	541A.3.02	0,00	621,25	0,00	-621,25	100,00
18.ZS.PR	541A.3.02	0,00	451,79	0,00	-451,79	100,00
18.ZS.PS	541A.3.02	0,00	2.529,00	0,00	-2.529,00	100,00
18.ZS.PW	541A.3.02	199,30	202,54	0,00	-3,24	100,00
18.ZS.PX	541A.3.02	60,00	1.149,31	0,00	-1.089,31	100,00
18.ZS.PY	541A.3.02	923,00	923,00	0,00	0,00	100,00
18.ZS.SA	541A.3.02	1.102,50	1.198,86	0,00	-96,36	100,00
18.ZS.SB	541A.3.02	1.051,05	1.306,30	0,00	-255,25	100,00
18.ZS.SC	541A.3.02	1.484,70	0,00	1.484,70	0,00	100,00
18.ZS.SD	541A.3.02	1.911,00	1.945,72	0,00	-34,72	100,00
18.ZS.SE	541A.3.02	882,00	15,50	866,50	0,00	100,00
18.ZS.SF	541A.3.02	1.029,00	2.705,43	0,00	-1.676,43	100,00
18.ZS.SG	541A.3.02	164,59	126,49	38,10	0,00	100,00
18.ZS.SH	541A.3.02	110,25	70,88	39,37	0,00	100,00
18.ZS.SI	541A.3.02	173,25	0,00	173,25	0,00	100,00
18.ZS.SJ	541A.3.02	705,60	64,12	641,48	0,00	100,00
18.ZS.SK	541A.3.02	297,68	189,11	108,57	0,00	100,00
18.ZS.SL	541A.3.02	330,75	182,26	148,49	0,00	100,00
18.ZS.SM	541A.3.02	551,25	111,30	439,95	0,00	100,00
18.ZS.SN	541A.3.02	342,51	32,12	310,39	0,00	100,00
18.ZS.SO	541A.3.02	220,50	0,00	220,50	0,00	100,00
18.ZS.SP	541A.3.02	235,20	0,00	235,20	0,00	100,00



Universidad de Valladolid

Universidad de Valladolid

Ejercicio 2018

GASTOS CON FINANCIACIÓN AFECTADA

DESVIACIONES DEL EJERCICIO

Clave	Funcional	Derechos Reconocidos	Obligaciones Reconocidas	Desviación Positiva del Ejercicio	Desviación Negativa del Ejercicio	Coefficiente de financiación
18.ZS.SQ	541A.3.02	264,60	309,62	0,00	-45,02	100,00
18.ZS.SR	541A.3.02	256,52	89,12	167,40	0,00	100,00
18.ZS.SS	541A.3.02	294,00	15,00	279,00	0,00	100,00
18.ZS.ST	541A.3.02	690,90	0,00	690,90	0,00	100,00
18.ZS.SV	541A.3.02	735,00	1.590,01	0,00	-855,01	100,00
18.ZS.SW	541A.3.02	735,00	1.089,93	0,00	-354,93	100,00
18.ZS.SX	541A.3.02	955,50	39,33	916,17	0,00	100,00
18.ZS.SY	541A.3.02	735,00	72,22	662,78	0,00	100,00
18.ZS.SZ	541A.3.02	27,42	27,42	0,00	0,00	100,00
18.ZS.TA	541A.3.02	601,97	147,84	454,13	0,00	100,00
18.ZS.TB	541A.3.02	212,94	0,00	212,94	0,00	100,00
18.ZS.TC	541A.3.02	1.832,51	2.671,34	0,00	-838,83	100,00
18.ZS.TD	541A.3.02	761,67	341,88	419,79	0,00	100,00
18.ZS.TE	541A.3.02	346,71	0,00	346,71	0,00	100,00
18.ZS.TF	541A.3.02	76,17	0,00	76,17	0,00	100,00
18.ZS.TG	541A.3.02	413,60	0,00	413,60	0,00	100,00
18.ZS.TH	541A.3.02	240,24	302,89	0,00	-62,65	100,00
18.ZS.TI	541A.3.02	191,39	24,79	166,60	0,00	100,00
18.ZS.TJ	541A.3.02	120,12	100,90	19,22	0,00	100,00
18.ZS.TK	541A.3.02	299,46	80,00	219,46	0,00	100,00
18.ZS.TL	541A.3.02	212,94	0,00	212,94	0,00	100,00
18.ZS.TM	541A.3.02	334,43	341,97	0,00	-7,54	100,00



Universidad de Valladolid

Universidad de Valladolid

Ejercicio 2018

GASTOS CON FINANCIACIÓN AFECTADA

DESVIACIONES DEL EJERCICIO

Clave	Funcional	Derechos Reconocidos	Obligaciones Reconocidas	Desviación Positiva del Ejercicio	Desviación Negativa del Ejercicio	Coefficiente de financiación
18.ZS.TN	541A.3.02	240,24	70,00	170,24	0,00	100,00
18.ZS.TO	541A.3.02	597,19	176,01	421,18	0,00	100,00
18.ZS.TP	541A.3.02	472,29	198,14	274,15	0,00	100,00
18.ZS.TQ	541A.3.02	1.192,38	0,00	1.192,38	0,00	100,00
18.ZS.TW	541A.3.02	487,60	487,60	0,00	0,00	100,00
18.ZS.TX	541A.3.02	900,00	344,00	556,00	0,00	100,00
18.ZS.TY	541A.3.02	304,44	304,44	0,00	0,00	100,00
18.ZS.TZ	541A.3.02	630,00	0,00	630,00	0,00	100,00
18.ZS.VA	541A.3.02	267,75	0,00	267,75	0,00	100,00
18.ZS.VB	541A.3.02	724,50	848,10	0,00	-123,60	100,00
18.ZS.VC	541A.3.02	576,45	262,51	313,94	0,00	100,00
18.ZS.VD	541A.3.02	371,70	437,09	0,00	-65,39	100,00
18.ZS.VE	541A.3.02	110,25	0,00	110,25	0,00	100,00
18.ZS.VF	541A.3.02	409,50	221,61	187,89	0,00	100,00
18.ZS.VG	541A.3.02	630,00	1.617,62	0,00	-987,62	100,00
18.ZS.VH	541A.3.02	189,00	227,53	0,00	-38,53	100,00
18.ZS.VI	541A.3.02	441,00	152,55	288,45	0,00	100,00
18.ZS.VJ	541A.3.02	260,35	95,97	164,38	0,00	100,00
18.ZS.VK	541A.3.02	151,20	210,26	0,00	-59,06	100,00
18.ZS.VL	541A.3.02	359,10	125,90	233,20	0,00	100,00
18.ZS.VM	541A.3.02	346,50	234,52	111,98	0,00	100,00
18.ZS.VN	541A.3.02	111,30	15,53	95,77	0,00	100,00



Universidad de Valladolid

Universidad de Valladolid

Ejercicio 2018

GASTOS CON FINANCIACIÓN AFECTADA

DESVIACIONES DEL EJERCICIO

Clave	Funcional	Derechos Reconocidos	Obligaciones Reconocidas	Desviación Positiva del Ejercicio	Desviación Negativa del Ejercicio	Coefficiente de financiación
18.ZS.VO	541A.3.02	111,51	107,32	4,19	0,00	100,00
18.ZS.VP	541A.3.02	147,00	83,66	63,34	0,00	100,00
18.ZS.VQ	541A.3.02	88,20	128,20	0,00	-40,00	100,00
18.ZS.VR	541A.3.02	56,70	0,00	56,70	0,00	100,00
18.ZS.VS	541A.3.02	63,00	239,67	0,00	-176,67	100,00
18.ZS.VT	541A.3.02	31,50	0,00	31,50	0,00	100,00
18.ZS.VV	541A.3.02	32,34	10,00	22,34	0,00	100,00
18.ZS.VW	541A.3.02	31,50	244,13	0,00	-212,63	100,00
18.ZS.VX	541A.3.02	63,00	0,00	63,00	0,00	100,00
18.ZS.VY	541A.3.02	163,38	110,00	53,38	0,00	100,00
18.ZS.XA	541A.3.02	621,39	0,00	621,39	0,00	100,00
18.ZS.XB	541A.3.02	806,19	100,00	706,19	0,00	100,00
18.ZS.XC	541A.3.02	1.306,31	0,00	1.306,31	0,00	100,00
18.ZS.XD	541A.3.02	1.189,65	16,20	1.173,45	0,00	100,00
18.ZS.XE	541A.3.02	1.489,95	74,68	1.415,27	0,00	100,00
18.ZS.XF	541A.3.02	690,69	474,88	215,81	0,00	100,00
18.ZS.XG	541A.3.02	8.669,85	7.755,54	914,31	0,00	100,00
18.ZS.XH	541A.3.02	1.009,47	906,15	103,32	0,00	100,00
18.ZS.XI	541A.3.02	1.212,75	22,30	1.190,45	0,00	100,00
18.ZS.XJ	541A.3.02	374,85	149,11	225,74	0,00	100,00
18.ZS.XK	541A.3.02	1.790,25	719,00	1.071,25	0,00	100,00
18.ZS.XL	541A.3.02	1.328,25	159,00	1.169,25	0,00	100,00



Universidad de Valladolid

Universidad de Valladolid

Ejercicio 2018

GASTOS CON FINANCIACIÓN AFECTADA

DESVIACIONES DEL EJERCICIO

Clave	Funcional	Derechos Reconocidos	Obligaciones Reconocidas	Desviación Positiva del Ejercicio	Desviación Negativa del Ejercicio	Coefficiente de financiación
18.ZS.XM	541A.3.02	346,50	34,42	312,08	0,00	100,00
18.ZS.XN	541A.3.02	1.984,50	115,73	1.868,77	0,00	100,00
18.ZS.XO	541A.3.02	1.543,50	217,66	1.325,84	0,00	100,00
18.ZS.XP	541A.3.02	590,63	0,00	590,63	0,00	100,00
18.ZS.XQ	541A.3.02	560,44	418,38	142,06	0,00	100,00
18.ZS.XR	541A.3.02	70,88	0,00	70,88	0,00	100,00
18.ZS.XS	541A.3.02	866,99	0,00	866,99	0,00	100,00
18.ZS.XT	541A.3.02	409,50	67,50	342,00	0,00	100,00
18.ZS.XV	541A.3.02	328,13	318,43	9,70	0,00	100,00
18.ZS.XW	541A.3.02	410,55	0,00	410,55	0,00	100,00
18.ZS.XX	541A.3.02	386,40	0,00	386,40	0,00	100,00
18.ZS.XY	541A.3.02	420,00	0,00	420,00	0,00	100,00
18.ZS.XZ	541A.3.02	1.300,95	235,66	1.065,29	0,00	100,00
18.ZS.YA	541A.3.02	236,25	0,00	236,25	0,00	100,00
18.ZS.YB	541A.3.02	393,75	26,09	367,66	0,00	100,00
18.ZS.YC	541A.3.02	472,50	15,00	457,50	0,00	100,00
18.ZS.YD	541A.3.02	564,38	0,00	564,38	0,00	100,00
18.ZS.YE	541A.3.02	131,25	131,25	0,00	0,00	100,00
18.ZS.YF	541A.3.02	459,38	0,00	459,38	0,00	100,00
18.ZS.YG	541A.3.02	131,25	0,00	131,25	0,00	100,00
18.ZS.YH	541A.3.02	1.496,25	0,00	1.496,25	0,00	100,00
18.ZS.YI	541A.3.02	1.404,38	0,00	1.404,38	0,00	100,00



Universidad de Valladolid

Universidad de Valladolid

Ejercicio 2018

GASTOS CON FINANCIACIÓN AFECTADA

DESVIACIONES DEL EJERCICIO

Clave	Funcional	Derechos Reconocidos	Obligaciones Reconocidas	Desviación Positiva del Ejercicio	Desviación Negativa del Ejercicio	Coefficiente de financiación
18.ZS.YJ	541A.3.02	3.937,50	819,94	3.117,56	0,00	100,00
18.ZS.YK	541A.3.02	459,38	15,00	444,38	0,00	100,00
18.ZS.YL	541A.3.02	869,97	0,00	869,97	0,00	100,00
18.ZS.YM	541A.3.02	630,42	0,00	630,42	0,00	100,00
18.ZS.YO	541A.3.02	236,10	0,00	236,10	0,00	100,00
18.ZS.YP	541A.3.02	72,80	0,00	72,80	0,00	100,00
18.ZS.YQ	541A.3.02	34,60	0,00	34,60	0,00	100,00
18.ZS.YR	541A.3.02	46,55	0,00	46,55	0,00	100,00
18.ZS.YS	541A.3.02	12,90	0,00	12,90	0,00	100,00
18.ZS.YT	541A.3.02	177,00	0,00	177,00	0,00	100,00
18.ZS.YV	541A.3.02	188,15	0,00	188,15	0,00	100,00
18.ZW.DF	541A.3.03	881,81	341,01	540,80	0,00	100,00
18.ZW.DH	541A.3.03	0,00	723,05	0,00	-723,05	100,00
18.ZW.DI	541A.3.03	0,00	655,85	0,00	-655,85	100,00
18.ZW.DM	541A.3.03	563,64	36,44	527,20	0,00	100,00
18.ZW.DN	541A.3.03	1.890,00	1.602,59	287,41	0,00	100,00
18.ZW.DO	541A.3.03	579,04	93,60	485,44	0,00	100,00
18.ZW.DP	541A.3.03	1.162,50	115,97	1.046,53	0,00	100,00
18.ZW.DQ	541A.3.03	553,50	0,00	553,50	0,00	100,00
18.ZW.DX	541A.3.03	5.797,37	1.087,45	4.709,92	0,00	100,00
18.ZW.DY	541A.3.03	543,55	0,00	543,55	0,00	100,00
18.ZW.DZ	541A.3.03	1.512,00	0,00	1.512,00	0,00	100,00



Universidad de Valladolid

Universidad de Valladolid

Ejercicio 2018

GASTOS CON FINANCIACIÓN AFECTADA

DESVIACIONES DEL EJERCICIO

Clave	Funcional	Derechos Reconocidos	Obligaciones Reconocidas	Desviación Positiva del Ejercicio	Desviación Negativa del Ejercicio	Coefficiente de financiación
18.ZW.EA	541A.3.03	20,11	0,00	20,11	0,00	100,00
18.ZW.EB	541A.3.03	1.012,10	1.012,10	0,00	0,00	100,00
18.ZW.EC	541A.3.03	1.014,00	234,79	779,21	0,00	100,00
TOTAL	(Euros)	24.024.087,86	25.164.203,32	5.554.661,78	-6.386.243,93	



Universidad de Valladolid

D.5.4.1) Aplicación del remanente de tesorería; anulaciones



Universidad de Valladolid

UNIVERSIDAD DE VALLADOLID

MEMORIA

EJERCICIO: 2018

DISMINUCIÓN DEL REMANENTE DE TESORERÍA INICIAL

Anulación derechos reconocidos ejercicios cerrados

APLICACIÓN	CONCEPTO	IMPORTE
2008/710	TRANSFERENCIAS M.C.I.	10.886,37
2009/710	TRANSFERENCIAS M.C.I.	43.047,21
2011/710	TRANSFERENCIAS MINISTERIO CIENCIA E INNOVACIÓN	73.233,03
2011/799	OTRAS TRANSFERENCIAS DEL EXTERIOR	544,21
2011/910.00	ANTICIPOS REEMBOLSABLES MICINN	108.745,87
2012/717.01	TRANSF. MINISTERIO DE ECONOMÍA Y COMPETITIVIDAD	22.515,86
2014/712	TRANSFERENCIAS MINISTERIO DE EDUCACIÓN, CULTURA Y DEPORTE	633,54
2015/712	TRANSFERENCIAS MINISTERIO DE EDUCACIÓN, CULTURA Y DEPORTE	3.199,49
2015/741	TRANSFERENCIAS DE CAPITAL DE OTROS ENTES PÚBLICOS	1.826,24
2016/712	TRANSFERENCIAS MINISTERIO DE EDUCACIÓN, CULTURA Y DEPORTE	4.508,66
2016/717.01	TRANSF. MINISTERIO DE ECONOMÍA Y COMPETITIVIDAD	2.751,55
2017/327.03	INGRESOS CONTRATOS ART. 83 LOU Y OTROS SERVICIOS INVEST.	5.418,00
2017/330.00	VENTA PUBLICACIONES PROPIAS	1.641,75
2017/332	VENTA DE FOTOCOPIAS Y OTROS PRODUCTOS DE REPROGRAFÍA	169,00
2017/399.01	TELÉFONO PÚBLICO	0,01
2017/399.09	OTROS INGRESOS DIVERSOS	2.500,00
2017/540.01	ALQUILER DE VIVIENDAS PERSONAL UNIVERSIDAD	483,10
2017/707.02	TRANSFERENCIAS CONSEJ. EDUCACIÓN PARA INVESTIGAC.	207,89
	Total anulaciones derechos ejercicios cerrados...	282.311,78



Universidad de Valladolid

D.5.5) Derechos a cobrar de Presupuestos cerrados



Universidad de Valladolid
DERECHOS A COBRAR DE PRESUPUESTOS CERRADOS
SUBINFORME DE TOTALES POR CAPÍTULOS
EJERCICIO 2018

EJERCICIO: 2008

Explicación	Pendientes de cobro a 1 de Enero	Rectificaciones Saldo entrante	Derechos anulados		Derechos Pendientes cobro Totales
			Anulaciones Liquidaciones	Aplazamiento y Fraccionamiento	
Total Capítulo 1	0,00	0,00	0,00	0,00	0,00
Total Capítulo 2	0,00	0,00	0,00	0,00	0,00
Total Capítulo 3	0,00	0,00	0,00	0,00	0,00
Total Capítulo 4	0,00	0,00	0,00	0,00	0,00
Total Capítulo 5	0,00	0,00	0,00	0,00	0,00
TOTAL OPERACIONES CORRIENTES	0,00	0,00	0,00	0,00	0,00
Total Capítulo 6	0,00	0,00	0,00	0,00	0,00
Total Capítulo 7	10.886,37	0,00	10.886,37	0,00	0,00
TOTAL OPERACIONES DE CAPITAL	10.886,37	0,00	10.886,37	0,00	0,00
TOTAL OPERACIONES NO FINANCIERAS	10.886,37	0,00	10.886,37	0,00	0,00
Total Capítulo 8	0,00	0,00	0,00	0,00	0,00
Total Capítulo 9	0,00	0,00	0,00	0,00	0,00
TOTAL OPERACIONES FINANCIERAS	0,00	0,00	0,00	0,00	0,00
TOTAL	10.886,37	0,00	10.886,37	0,00	0,00



Universidad de Valladolid
DERECHOS A COBRAR DE PRESUPUESTOS CERRADOS
SUBINFORME DE TOTALES POR CAPÍTULOS
EJERCICIO 2018

EJERCICIO: 2009

Explicación	Pendientes de cobro a 1 de Enero	Rectificaciones Saldo entrante	Derechos anulados		Derechos Pendientes cobro Totales
			Anulaciones Liquidaciones	Aplazamiento y Fraccionamiento	
Total Capítulo 1	0,00	0,00	0,00	0,00	0,00
Total Capítulo 2	0,00	0,00	0,00	0,00	0,00
Total Capítulo 3	0,00	0,00	0,00	0,00	0,00
Total Capítulo 4	0,00	0,00	0,00	0,00	0,00
Total Capítulo 5	0,00	0,00	0,00	0,00	0,00
TOTAL OPERACIONES CORRIENTES	0,00	0,00	0,00	0,00	0,00
Total Capítulo 6	0,00	0,00	0,00	0,00	0,00
Total Capítulo 7	43.047,21	0,00	43.047,21	0,00	0,00
TOTAL OPERACIONES DE CAPITAL	43.047,21	0,00	43.047,21	0,00	0,00
TOTAL OPERACIONES NO FINANCIERAS	43.047,21	0,00	43.047,21	0,00	0,00
Total Capítulo 8	0,00	0,00	0,00	0,00	0,00
Total Capítulo 9	0,00	0,00	0,00	0,00	0,00
TOTAL OPERACIONES FINANCIERAS	0,00	0,00	0,00	0,00	0,00
TOTAL	43.047,21	0,00	43.047,21	0,00	0,00



Universidad de Valladolid
DERECHOS A COBRAR DE PRESUPUESTOS CERRADOS
SUBINFORME DE TOTALES POR CAPÍTULOS
EJERCICIO 2018

EJERCICIO: 2011

Explicación	Pendientes de cobro a 1 de Enero	Rectificaciones Saldo entrante	Derechos anulados		Derechos Pendientes cobro Totales
			Anulaciones Liquidaciones	Aplazamiento y Fraccionamiento	
Total Capítulo 1	0,00	0,00	0,00	0,00	0,00
Total Capítulo 2	0,00	0,00	0,00	0,00	0,00
Total Capítulo 3	0,00	0,00	0,00	0,00	0,00
Total Capítulo 4	0,00	0,00	0,00	0,00	0,00
Total Capítulo 5	0,00	0,00	0,00	0,00	0,00
TOTAL OPERACIONES CORRIENTES	0,00	0,00	0,00	0,00	0,00
Total Capítulo 6	0,00	0,00	0,00	0,00	0,00
Total Capítulo 7	73.777,24	0,00	73.777,24	0,00	0,00
TOTAL OPERACIONES DE CAPITAL	73.777,24	0,00	73.777,24	0,00	0,00
TOTAL OPERACIONES NO FINANCIERAS	73.777,24	0,00	73.777,24	0,00	0,00
Total Capítulo 8	0,00	0,00	0,00	0,00	0,00
Total Capítulo 9	108.745,87	0,00	108.745,87	0,00	0,00
TOTAL OPERACIONES FINANCIERAS	108.745,87	0,00	108.745,87	0,00	0,00
TOTAL	182.523,11	0,00	182.523,11	0,00	0,00



Universidad de Valladolid

DERECHOS A COBRAR DE PRESUPUESTOS CERRADOS

SUBINFORME DE TOTALES POR CAPÍTULOS

EJERCICIO 2018

EJERCICIO: 2012

Explicación	Pendientes de cobro a 1 de Enero	Rectificaciones Saldo entrante	Derechos anulados		Derechos Pendientes cobro Totales
			Anulaciones Liquidaciones	Aplazamiento y Fraccionamiento	
Total Capítulo 1	0,00	0,00	0,00	0,00	0,00
Total Capítulo 2	0,00	0,00	0,00	0,00	0,00
Total Capítulo 3	0,00	0,00	0,00	0,00	0,00
Total Capítulo 4	0,00	0,00	0,00	0,00	0,00
Total Capítulo 5	0,00	0,00	0,00	0,00	0,00
TOTAL OPERACIONES CORRIENTES	0,00	0,00	0,00	0,00	0,00
Total Capítulo 6	0,00	0,00	0,00	0,00	0,00
Total Capítulo 7	22.515,86	0,00	22.515,86	0,00	0,00
TOTAL OPERACIONES DE CAPITAL	22.515,86	0,00	22.515,86	0,00	0,00
TOTAL OPERACIONES NO FINANCIERAS	22.515,86	0,00	22.515,86	0,00	0,00
Total Capítulo 8	0,00	0,00	0,00	0,00	0,00
Total Capítulo 9	0,00	0,00	0,00	0,00	0,00
TOTAL OPERACIONES FINANCIERAS	0,00	0,00	0,00	0,00	0,00
TOTAL	22.515,86	0,00	22.515,86	0,00	0,00



Universidad de Valladolid
DERECHOS A COBRAR DE PRESUPUESTOS CERRADOS
SUBINFORME DE TOTALES POR CAPÍTULOS
EJERCICIO 2018

EJERCICIO: 2013

Explicación	Pendientes de cobro a 1 de Enero	Rectificaciones Saldo entrante	Derechos anulados		Derechos Pendientes cobro Totales
			Anulaciones Liquidaciones	Aplazamiento y Fraccionamiento	
Total Capítulo 1	0,00	0,00	0,00	0,00	0,00
Total Capítulo 2	0,00	0,00	0,00	0,00	0,00
Total Capítulo 3	13.406,21	0,00	0,00	0,00	13.406,21
Total Capítulo 4	0,00	0,00	0,00	0,00	0,00
Total Capítulo 5	1.627,76	0,00	0,00	0,00	1.627,76
TOTAL OPERACIONES CORRIENTES	15.033,97	0,00	0,00	0,00	15.033,97
Total Capítulo 6	0,00	0,00	0,00	0,00	0,00
Total Capítulo 7	1.771,53	0,00	0,00	0,00	1.771,53
TOTAL OPERACIONES DE CAPITAL	1.771,53	0,00	0,00	0,00	1.771,53
TOTAL OPERACIONES NO FINANCIERAS	16.805,50	0,00	0,00	0,00	16.805,50
Total Capítulo 8	0,00	0,00	0,00	0,00	0,00
Total Capítulo 9	0,00	0,00	0,00	0,00	0,00
TOTAL OPERACIONES FINANCIERAS	0,00	0,00	0,00	0,00	0,00
TOTAL	16.805,50	0,00	0,00	0,00	16.805,50



Universidad de Valladolid

DERECHOS A COBRAR DE PRESUPUESTOS CERRADOS

SUBINFORME DE TOTALES POR CAPÍTULOS

EJERCICIO 2018

EJERCICIO: 2014

Explicación	Pendientes de cobro a 1 de Enero	Rectificaciones Saldo entrante	Derechos anulados		Derechos Pendientes cobro Totales
			Anulaciones Liquidaciones	Aplazamiento y Fraccionamiento	
Total Capítulo 1	0,00	0,00	0,00	0,00	0,00
Total Capítulo 2	0,00	0,00	0,00	0,00	0,00
Total Capítulo 3	39.002,27	0,00	0,00	0,00	39.002,27
Total Capítulo 4	0,00	0,00	0,00	0,00	0,00
Total Capítulo 5	0,00	0,00	0,00	0,00	0,00
TOTAL OPERACIONES CORRIENTES	39.002,27	0,00	0,00	0,00	39.002,27
Total Capítulo 6	0,00	0,00	0,00	0,00	0,00
Total Capítulo 7	896,90	0,00	633,54	0,00	263,36
TOTAL OPERACIONES DE CAPITAL	896,90	0,00	633,54	0,00	263,36
TOTAL OPERACIONES NO FINANCIERAS	39.899,17	0,00	633,54	0,00	39.265,63
Total Capítulo 8	0,00	0,00	0,00	0,00	0,00
Total Capítulo 9	0,00	0,00	0,00	0,00	0,00
TOTAL OPERACIONES FINANCIERAS	0,00	0,00	0,00	0,00	0,00
TOTAL	39.899,17	0,00	633,54	0,00	39.265,63



Universidad de Valladolid

DERECHOS A COBRAR DE PRESUPUESTOS CERRADOS

SUBINFORME DE TOTALES POR CAPÍTULOS

EJERCICIO 2018

EJERCICIO: 2015

Explicación	Pendientes de cobro a 1 de Enero	Rectificaciones Saldo entrante	Derechos anulados		Derechos Pendientes cobro Totales
			Anulaciones Liquidaciones	Aplazamiento y Fraccionamiento	
Total Capítulo 1	0,00	0,00	0,00	0,00	0,00
Total Capítulo 2	0,00	0,00	0,00	0,00	0,00
Total Capítulo 3	34.074,61	0,00	0,00	0,00	34.074,61
Total Capítulo 4	0,00	0,00	0,00	0,00	0,00
Total Capítulo 5	0,00	0,00	0,00	0,00	0,00
TOTAL OPERACIONES CORRIENTES	34.074,61	0,00	0,00	0,00	34.074,61
Total Capítulo 6	0,00	0,00	0,00	0,00	0,00
Total Capítulo 7	11.726,54	0,00	5.025,73	0,00	6.700,81
TOTAL OPERACIONES DE CAPITAL	11.726,54	0,00	5.025,73	0,00	6.700,81
TOTAL OPERACIONES NO FINANCIERAS	45.801,15	0,00	5.025,73	0,00	40.775,42
Total Capítulo 8	0,00	0,00	0,00	0,00	0,00
Total Capítulo 9	0,00	0,00	0,00	0,00	0,00
TOTAL OPERACIONES FINANCIERAS	0,00	0,00	0,00	0,00	0,00
TOTAL	45.801,15	0,00	5.025,73	0,00	40.775,42



Universidad de Valladolid

DERECHOS A COBRAR DE PRESUPUESTOS CERRADOS

SUBINFORME DE TOTALES POR CAPÍTULOS

EJERCICIO 2018

EJERCICIO: 2016

Explicación	Pendientes de cobro a 1 de Enero	Rectificaciones Saldo entrante	Derechos anulados		Derechos Pendientes cobro Totales
			Anulaciones Liquidaciones	Aplazamiento y Fraccionamiento	
Total Capítulo 1	0,00	0,00	0,00	0,00	0,00
Total Capítulo 2	0,00	0,00	0,00	0,00	0,00
Total Capítulo 3	532.002,76	0,00	0,00	0,00	532.002,76
Total Capítulo 4	0,00	0,00	0,00	0,00	0,00
Total Capítulo 5	480,81	0,00	0,00	0,00	480,81
TOTAL OPERACIONES CORRIENTES	532.483,57	0,00	0,00	0,00	532.483,57
Total Capítulo 6	0,00	0,00	0,00	0,00	0,00
Total Capítulo 7	529.594,14	0,00	7.260,21	0,00	522.333,93
TOTAL OPERACIONES DE CAPITAL	529.594,14	0,00	7.260,21	0,00	522.333,93
TOTAL OPERACIONES NO FINANCIERAS	1.062.077,71	0,00	7.260,21	0,00	1.054.817,50
Total Capítulo 8	0,00	0,00	0,00	0,00	0,00
Total Capítulo 9	0,00	0,00	0,00	0,00	0,00
TOTAL OPERACIONES FINANCIERAS	0,00	0,00	0,00	0,00	0,00
TOTAL	1.062.077,71	0,00	7.260,21	0,00	1.054.817,50



Universidad de Valladolid
DERECHOS A COBRAR DE PRESUPUESTOS CERRADOS
SUBINFORME DE TOTALES POR CAPÍTULOS
EJERCICIO 2018

EJERCICIO: 2017

Explicación	Pendientes de cobro a 1 de Enero	Rectificaciones Saldo entrante	Derechos anulados		Derechos Pendientes cobro Totales
			Anulaciones Liquidaciones	Aplazamiento y Fraccionamiento	
Total Capítulo 1	0,00	0,00	0,00	0,00	0,00
Total Capítulo 2	0,00	0,00	0,00	0,00	0,00
Total Capítulo 3	6.015.020,48	0,00	9.728,76	0,00	6.005.291,72
Total Capítulo 4	546.817,51	0,00	0,00	0,00	546.817,51
Total Capítulo 5	61.195,11	0,00	483,10	0,00	60.712,01
TOTAL OPERACIONES CORRIENTES	6.623.033,10	0,00	10.211,86	0,00	6.612.821,24
Total Capítulo 6	0,00	0,00	0,00	0,00	0,00
Total Capítulo 7	4.669.549,09	0,00	207,89	0,00	4.669.341,20
TOTAL OPERACIONES DE CAPITAL	4.669.549,09	0,00	207,89	0,00	4.669.341,20
TOTAL OPERACIONES NO FINANCIERAS	11.292.582,19	0,00	10.419,75	0,00	11.282.162,44
Total Capítulo 8	0,00	0,00	0,00	0,00	0,00
Total Capítulo 9	69.057,86	0,00	0,00	0,00	69.057,86
TOTAL OPERACIONES FINANCIERAS	69.057,86	0,00	0,00	0,00	69.057,86
TOTAL	11.361.640,05	0,00	10.419,75	0,00	11.351.220,30



Universidad de Valladolid

I. DERECHOS A COBRAR DE PRESUPUESTOS CERRADOS EJERCICIO 2018

EJERCICIO: 2008

Clasificación Económica	Explicación	Pendientes de Cobro a 1 de Enero	Rectificaciones Saldo Entrante	Derechos Anulados		Derechos Pendientes Cobro Totales
				Anulación Liquidaciones	Aplazamiento y Fraccionamiento	
710	TRANSFERENCIAS M.C.I.	10.886,37	0,00	10.886,37	0,00	0,00
	Subtotal Artículo 71	10.886,37	0,00	10.886,37	0,00	0,00
	Subtotal Capítulo 7	10.886,37	0,00	10.886,37	0,00	0,00
TOTAL		10.886,37	0,00	10.886,37	0,00	0,00

EJERCICIO: 2009

Clasificación Económica	Explicación	Pendientes de Cobro a 1 de Enero	Rectificaciones Saldo Entrante	Derechos Anulados		Derechos Pendientes Cobro Totales
				Anulación Liquidaciones	Aplazamiento y Fraccionamiento	
710	TRANSFERENCIAS M.C.I.	43.047,21	0,00	43.047,21	0,00	0,00
	Subtotal Artículo 71	43.047,21	0,00	43.047,21	0,00	0,00
	Subtotal Capítulo 7	43.047,21	0,00	43.047,21	0,00	0,00
TOTAL		43.047,21	0,00	43.047,21	0,00	0,00



Universidad de Valladolid

I. DERECHOS A COBRAR DE PRESUPUESTOS CERRADOS EJERCICIO 2018

EJERCICIO: 2011

Clasificación Económica	Explicación	Pendientes de Cobro a 1 de Enero	Rectificaciones Saldo Entrante	Derechos Anulados		Derechos Pendientes Cobro Totales
				Anulación Liquidaciones	Aplazamiento y Fraccionamiento	
710	TRANSFERENCIAS MINISTERIO CIENCIA E INNOVACIÓN	73.233,03	0,00	73.233,03	0,00	0,00
	Subtotal Artículo 71	73.233,03	0,00	73.233,03	0,00	0,00
799	OTRAS TRANSFERENCIAS DEL EXTERIOR	544,21	0,00	544,21	0,00	0,00
	Subtotal Artículo 79	544,21	0,00	544,21	0,00	0,00
	Subtotal Capítulo 7	73.777,24	0,00	73.777,24	0,00	0,00
91000	ANTICIPOS REEMBOLSABLES MICINN	108.745,87	0,00	108.745,87	0,00	0,00
	Subtotal Artículo 91	108.745,87	0,00	108.745,87	0,00	0,00
	Subtotal Capítulo 9	108.745,87	0,00	108.745,87	0,00	0,00
TOTAL		182.523,11	0,00	182.523,11	0,00	0,00

EJERCICIO: 2012

Clasificación Económica	Explicación	Pendientes de Cobro a 1 de Enero	Rectificaciones Saldo Entrante	Derechos Anulados		Derechos Pendientes Cobro Totales
				Anulación Liquidaciones	Aplazamiento y Fraccionamiento	
71701	TRANSF. MINISTERIO DE ECONOMÍA Y COMPETITIVIDAD	22.515,86	0,00	22.515,86	0,00	0,00
	Subtotal Artículo 71	22.515,86	0,00	22.515,86	0,00	0,00
	Subtotal Capítulo 7	22.515,86	0,00	22.515,86	0,00	0,00
TOTAL		22.515,86	0,00	22.515,86	0,00	0,00



Universidad de Valladolid
I. DERECHOS A COBRAR DE PRESUPUESTOS CERRADOS
EJERCICIO 2018

EJERCICIO: 2013

Clasificación Económica	Explicación	Pendientes de Cobro a 1 de Enero	Rectificaciones Saldo Entrante	Derechos Anulados		Derechos Pendientes Cobro Totales
				Anulación Liquidaciones	Aplazamiento y Fraccionamiento	
31009	OTROS PRECIOS PÚBLICOS POR SERVICIOS ACADÉMICOS	5.709,32	0,00	0,00	0,00	5.709,32
31000	DERECHOS DE MATRÍCULA 1 Y 2 CICLO	4.986,02	0,00	0,00	0,00	4.986,02
	Subtotal Artículo 31	10.695,34	0,00	0,00	0,00	10.695,34
32702	DERECHOS DE ALOJAMIENTO, RESTAURACIÓN Y RESIDENCIA	830,12	0,00	0,00	0,00	830,12
	Subtotal Artículo 32	830,12	0,00	0,00	0,00	830,12
39909	OTROS INGRESOS DIVERSOS	1.880,75	0,00	0,00	0,00	1.880,75
	Subtotal Artículo 39	1.880,75	0,00	0,00	0,00	1.880,75
	Subtotal Capítulo 3	13.406,21	0,00	0,00	0,00	13.406,21
55001	CONCESIONES ADMINISTRATIVAS. CAFETERÍAS	1.627,76	0,00	0,00	0,00	1.627,76
	Subtotal Artículo 55	1.627,76	0,00	0,00	0,00	1.627,76
	Subtotal Capítulo 5	1.627,76	0,00	0,00	0,00	1.627,76
71701	TRANSF. MINISTERIO DE ECONOMÍA Y COMPETITIVIDAD	1.771,53	0,00	0,00	0,00	1.771,53
	Subtotal Artículo 71	1.771,53	0,00	0,00	0,00	1.771,53
	Subtotal Capítulo 7	1.771,53	0,00	0,00	0,00	1.771,53
	TOTAL	16.805,50	0,00	0,00	0,00	16.805,50



Universidad de Valladolid

I. DERECHOS A COBRAR DE PRESUPUESTOS CERRADOS EJERCICIO 2018

EJERCICIO: 2014

Clasificación Económica	Explicación	Pendientes de Cobro a 1 de Enero	Rectificaciones Saldo Entrante	Derechos Anulados		Derechos Pendientes Cobro Totales
				Anulación Liquidaciones	Aplazamiento y Fraccionamiento	
31000	DERECHOS DE MATRÍCULA GRADO. 1 Y 2 CICLO	32.457,31	0,00	0,00	0,00	32.457,31
31009	OTROS PRECIOS PÚBLICOS POR SERVICIOS ACADÉMICOS	5.257,73	0,00	0,00	0,00	5.257,73
	Subtotal Artículo 31	37.715,04	0,00	0,00	0,00	37.715,04
32702	DERECHOS DE ALOJAMIENTO, RESTAURACIÓN Y RESIDENCIA	1.287,18	0,00	0,00	0,00	1.287,18
	Subtotal Artículo 32	1.287,18	0,00	0,00	0,00	1.287,18
39901	TELÉFONO PÚBLICO	0,05	0,00	0,00	0,00	0,05
	Subtotal Artículo 39	0,05	0,00	0,00	0,00	0,05
	Subtotal Capítulo 3	39.002,27	0,00	0,00	0,00	39.002,27
712	TRANSFERENCIAS MINISTERIO DE EDUCACIÓN, CULTURA Y DEPORTE	633,54	0,00	633,54	0,00	0,00
	Subtotal Artículo 71	633,54	0,00	633,54	0,00	0,00
741	TRANSFERENCIAS DE CAPITAL DE OTROS ENTES PÚBLICOS	263,36	0,00	0,00	0,00	263,36
	Subtotal Artículo 74	263,36	0,00	0,00	0,00	263,36
	Subtotal Capítulo 7	896,90	0,00	633,54	0,00	263,36
TOTAL		39.899,17	0,00	633,54	0,00	39.265,63



Universidad de Valladolid

I. DERECHOS A COBRAR DE PRESUPUESTOS CERRADOS EJERCICIO 2018

EJERCICIO: 2015

Clasificación Económica	Explicación	Pendientes de Cobro a 1 de Enero	Rectificaciones Saldo Entrante	Derechos Anulados		Derechos Pendientes Cobro Totales
				Anulación Liquidaciones	Aplazamiento y Fraccionamiento	
31009	OTROS PRECIOS PÚBLICOS POR SERVICIOS ACADÉMICOS	2.650,55	0,00	0,00	0,00	2.650,55
31000	DERECHOS DE MATRÍCULA GRADO. 1 Y 2 CICLO	27.554,20	0,00	0,00	0,00	27.554,20
	Subtotal Artículo 31	30.204,75	0,00	0,00	0,00	30.204,75
32709	OTROS INGRESOS PROCEDENTES PRESTACIONES DE SERVICIOS	2.640,00	0,00	0,00	0,00	2.640,00
32702	DERECHOS DE ALOJAMIENTO, RESTAURACIÓN Y RESIDENCIA	1.229,86	0,00	0,00	0,00	1.229,86
	Subtotal Artículo 32	3.869,86	0,00	0,00	0,00	3.869,86
	Subtotal Capítulo 3	34.074,61	0,00	0,00	0,00	34.074,61
712	TRANSFERENCIAS MINISTERIO DE EDUCACIÓN, CULTURA Y DEPORTE	3.199,49	0,00	3.199,49	0,00	0,00
	Subtotal Artículo 71	3.199,49	0,00	3.199,49	0,00	0,00
72002	TRANSF. DEL INSTITUTO DE LA MUJER	2.462,98	0,00	0,00	0,00	2.462,98
	Subtotal Artículo 72	2.462,98	0,00	0,00	0,00	2.462,98
741	TRANSFERENCIAS DE CAPITAL DE OTROS ENTES PÚBLICOS	6.064,07	0,00	1.826,24	0,00	4.237,83
	Subtotal Artículo 74	6.064,07	0,00	1.826,24	0,00	4.237,83
	Subtotal Capítulo 7	11.726,54	0,00	5.025,73	0,00	6.700,81
TOTAL		45.801,15	0,00	5.025,73	0,00	40.775,42



Universidad de Valladolid

I. DERECHOS A COBRAR DE PRESUPUESTOS CERRADOS EJERCICIO 2018

EJERCICIO: 2016

Clasificación Económica	Explicación	Pendientes de Cobro a 1 de Enero	Rectificaciones Saldo Entrante	Derechos Anulados		Derechos Pendientes Cobro Totales
				Anulación Liquidaciones	Aplazamiento y Fraccionamiento	
31000	DERECHOS DE MATRÍCULA GRADO. 1 Y 2 CICLO	18.160,52	0,00	0,00	0,00	18.160,52
31009	OTROS PRECIOS PÚBLICOS POR SERVICIOS ACADÉMICOS	1.592,53	0,00	0,00	0,00	1.592,53
31003	COMPENSACIÓN MÁTRICULAS DE FAMILIAS NUMEROSAS	506.600,00	0,00	0,00	0,00	506.600,00
	Subtotal Artículo 31	526.353,05	0,00	0,00	0,00	526.353,05
32709	OTROS INGRESOS PROCEDENTES PRESTACIONES DE SERVICIOS	2.325,00	0,00	0,00	0,00	2.325,00
32702	DERECHOS DE ALOJAMIENTO, RESTAURACIÓN Y RESIDENCIA	1.719,27	0,00	0,00	0,00	1.719,27
32703	INGRESOS CONTRATOS ART. 83 LOU Y OTROS SERVICIOS INVEST.	738,23	0,00	0,00	0,00	738,23
	Subtotal Artículo 32	4.782,50	0,00	0,00	0,00	4.782,50
39909	OTROS INGRESOS DIVERSOS	867,21	0,00	0,00	0,00	867,21
	Subtotal Artículo 39	867,21	0,00	0,00	0,00	867,21
	Subtotal Capítulo 3	532.002,76	0,00	0,00	0,00	532.002,76
55001	CONCESIONES ADMINISTRATIVAS. CAFETERÍAS	480,81	0,00	0,00	0,00	480,81
	Subtotal Artículo 55	480,81	0,00	0,00	0,00	480,81
	Subtotal Capítulo 5	480,81	0,00	0,00	0,00	480,81
70702	TRANSFERENCIAS CONSEJ. EDUCACIÓN PARA INVESTIGAC.	504.452,26	0,00	0,00	0,00	504.452,26
	Subtotal Artículo 70	504.452,26	0,00	0,00	0,00	504.452,26
712	TRANSFERENCIAS MINISTERIO DE EDUCACIÓN, CULTURA Y DEPORTE	4.508,66	0,00	4.508,66	0,00	0,00
71701	TRANSF. MINISTERIO DE ECONOMÍA Y COMPETITIVIDAD	20.633,22	0,00	2.751,55	0,00	17.881,67
	Subtotal Artículo 71	25.141,88	0,00	7.260,21	0,00	17.881,67
	Subtotal Capítulo 7	529.594,14	0,00	7.260,21	0,00	522.333,93
	TOTAL	1.062.077,71	0,00	7.260,21	0,00	1.054.817,50



Universidad de Valladolid

I. DERECHOS A COBRAR DE PRESUPUESTOS CERRADOS EJERCICIO 2018

EJERCICIO: 2017

Clasificación Económica	Explicación	Pendientes de Cobro a 1 de Enero	Rectificaciones Saldo Entrante	Derechos Anulados		Derechos Pendientes Cobro Totales
				Anulación Liquidaciones	Aplazamiento y Fraccionamiento	
31001	DERECHOS DE MATRÍCULA DOCTORADO	436,95	0,00	0,00	0,00	436,95
31003	COMPENSACIÓN MÁTRICULAS DE FAMILIAS NUMEROSAS	727.600,00	0,00	0,00	0,00	727.600,00
31004	DERECHOS DE MATRÍCULA MÁSTERES OFICIALES	2.238,99	0,00	0,00	0,00	2.238,99
31009	OTROS PRECIOS PÚBLICOS POR SERVICIOS ACADÉMICOS	4.075,91	0,00	0,00	0,00	4.075,91
31000	DERECHOS DE MATRÍCULA GRADO. 1 Y 2 CICLO	601.811,41	0,00	0,00	0,00	601.811,41
31002	COMPENSACIÓN MATRÍCULAS DE BECARIOS	4.450.000,00	0,00	0,00	0,00	4.450.000,00
	Subtotal Artículo 31	5.786.163,26	0,00	0,00	0,00	5.786.163,26
32704	PRESTACIONES MÉDICO. ASISTENCIALES. LOGOPEDIA	36.050,00	0,00	0,00	0,00	36.050,00
32701	DERECHOS POR SERV. DEPORTIVOS, SOC. Y CULTURALES	765,00	0,00	0,00	0,00	765,00
32709	OTROS INGRESOS PROCEDENTES DE SERVICIOS	2.415,00	0,00	0,00	0,00	2.415,00
32702	DERECHOS DE ALOJAMIENTO, RESTAURACIÓN Y RESIDENCIA	17.018,06	0,00	0,00	0,00	17.018,06
32703	INGRESOS CONTRATOS ART. 83 LOU Y OTROS SERVICIOS INVEST.	125.006,40	0,00	5.418,00	0,00	119.588,40
	Subtotal Artículo 32	181.254,46	0,00	5.418,00	0,00	175.836,46
33000	VENTA PUBLICACIONES PROPIAS	20.070,76	0,00	1.641,75	0,00	18.429,01
332	VENTA DE FOTOCOPIAS Y OTROS PRODUCTOS DE REPROGRAFÍA	444,62	0,00	169,00	0,00	275,62
	Subtotal Artículo 33	20.515,38	0,00	1.810,75	0,00	18.704,63
39901	TELÉFONO PÚBLICO	0,01	0,00	0,01	0,00	0,00
39909	OTROS INGRESOS DIVERSOS	27.087,37	0,00	2.500,00	0,00	24.587,37
	Subtotal Artículo 39	27.087,38	0,00	2.500,01	0,00	24.587,37
	Subtotal Capítulo 3	6.015.020,48	0,00	9.728,76	0,00	6.005.291,72
40702	TRANSFERENCIAS PARA PLAZAS VINCULADAS	340.443,43	0,00	0,00	0,00	340.443,43



Universidad de Valladolid

I. DERECHOS A COBRAR DE PRESUPUESTOS CERRADOS EJERCICIO 2018

EJERCICIO: 2017

Clasificación Económica	Explicación	Pendientes de Cobro a 1 de Enero	Rectificaciones Saldo Entrante	Derechos Anulados		Derechos Pendientes Cobro Totales
				Anulación Liquidaciones	Aplazamiento y Fraccionamiento	
400	TRANSFERENCIAS CONSEJERÍA DE CULTURA Y TURISMO	9.457,80	0,00	0,00	0,00	9.457,80
	Subtotal Artículo 40	349.901,23	0,00	0,00	0,00	349.901,23
417	TRANSFERENCIAS DEL MINISTERIO DE DEFENSA	3.024,48	0,00	0,00	0,00	3.024,48
	Subtotal Artículo 41	3.024,48	0,00	0,00	0,00	3.024,48
46102	TRANSFERENCIAS DE DIPUTACIONES PROVINCIALES	2.000,00	0,00	0,00	0,00	2.000,00
	Subtotal Artículo 46	2.000,00	0,00	0,00	0,00	2.000,00
470	TRANSF. DE EMPRESAS PRIVADAS Y OTRAS ENTIDADES	41.891,80	0,00	0,00	0,00	41.891,80
	Subtotal Artículo 47	41.891,80	0,00	0,00	0,00	41.891,80
498	TRANSF. CONVENIOS Y PROGRAMAS	150.000,00	0,00	0,00	0,00	150.000,00
	Subtotal Artículo 49	150.000,00	0,00	0,00	0,00	150.000,00
	Subtotal Capítulo 4	546.817,51	0,00	0,00	0,00	546.817,51
54002	ALQUILER DE LOCALES	31.196,78	0,00	0,00	0,00	31.196,78
54001	ALQUILER DE VIVIENDAS PERSONAL UNIVERSIDAD	8.401,18	0,00	483,10	0,00	7.918,08
	Subtotal Artículo 54	39.597,96	0,00	483,10	0,00	39.114,86
55001	CONCESIONES ADMINISTRATIVAS. CAFETERÍAS	17.429,28	0,00	0,00	0,00	17.429,28
55002	CONCESIONES ADMINISTRATIVAS. FOTOCOPIADORAS	4.167,87	0,00	0,00	0,00	4.167,87
	Subtotal Artículo 55	21.597,15	0,00	0,00	0,00	21.597,15
	Subtotal Capítulo 5	61.195,11	0,00	483,10	0,00	60.712,01
70701	TRANSFERENCIAS CONSEJ. EDUCACIÓN PARA INVERSIONES	1.723.861,84	0,00	0,00	0,00	1.723.861,84
705	TRANSFERENCIAS CONSEJERÍA DE SANIDAD	275.956,19	0,00	0,00	0,00	275.956,19
708	TRANSFERENCIAS CONSEJERÍA ECONOMÍA Y EMPLEO	48.000,00	0,00	0,00	0,00	48.000,00
70103	TRANSFERENCIAS CONSEJERÍA DE EMPLEO	17.742,35	0,00	0,00	0,00	17.742,35



Universidad de Valladolid

I. DERECHOS A COBRAR DE PRESUPUESTOS CERRADOS EJERCICIO 2018

EJERCICIO: 2017

Clasificación Económica	Explicación	Pendientes de Cobro a 1 de Enero	Rectificaciones Saldo Entrante	Derechos Anulados		Derechos Pendientes Cobro Totales
				Anulación Liquidaciones	Aplazamiento y Fraccionamiento	
70702	TRANSFERENCIAS CONSEJ. EDUCACIÓN PARA INVESTIGAC.	2.260.817,48	0,00	207,89	0,00	2.260.609,59
706	TRANSFERENCIAS CONSEJ. FOMENTO Y MEDIO AMBIENTE	20.000,00	0,00	0,00	0,00	20.000,00
	Subtotal Artículo 70	4.346.377,86	0,00	207,89	0,00	4.346.169,97
712	TRANSFERENCIAS MINISTERIO DE EDUCACIÓN, CULTURA Y DEPORTE	64.045,92	0,00	0,00	0,00	64.045,92
71701	TRANSF. MINISTERIO DE ECONOMÍA Y COMPETITIVIDAD	139.556,13	0,00	0,00	0,00	139.556,13
	Subtotal Artículo 71	203.602,05	0,00	0,00	0,00	203.602,05
72006	TRANSF. DE LA DIRECCIÓN GENERAL DE TRÁFICO	164,96	0,00	0,00	0,00	164,96
	Subtotal Artículo 72	164,96	0,00	0,00	0,00	164,96
741	TRANSFERENCIAS DE CAPITAL DE OTROS ENTES PÚBLICOS	2.332,23	0,00	0,00	0,00	2.332,23
	Subtotal Artículo 74	2.332,23	0,00	0,00	0,00	2.332,23
76101	TRANSFERENCIAS DE AYUNTAMIENTOS	32.900,00	0,00	0,00	0,00	32.900,00
76102	TRANSFERENCIAS DE DIPUTACIONES	15.000,00	0,00	0,00	0,00	15.000,00
	Subtotal Artículo 76	47.900,00	0,00	0,00	0,00	47.900,00
770	TRANSFERENCIAS DE EMPRESAS PRIVADAS	15.000,00	0,00	0,00	0,00	15.000,00
	Subtotal Artículo 77	15.000,00	0,00	0,00	0,00	15.000,00
799	OTRAS TRANSFERENCIAS DEL EXTERIOR	54.171,99	0,00	0,00	0,00	54.171,99
	Subtotal Artículo 79	54.171,99	0,00	0,00	0,00	54.171,99
	Subtotal Capítulo 7	4.669.549,09	0,00	207,89	0,00	4.669.341,20
91102	ANTICIPOS REEMBOLSABLES MINECO	69.057,86	0,00	0,00	0,00	69.057,86
	Subtotal Artículo 91	69.057,86	0,00	0,00	0,00	69.057,86
	Subtotal Capítulo 9	69.057,86	0,00	0,00	0,00	69.057,86
TOTAL		11.361.640,05	0,00	10.419,75	0,00	11.351.220,30



Universidad de Valladolid
DERECHOS A COBRAR DE PRESUPUESTOS CERRADOS
SUBINFORME DE TOTALES POR CAPÍTULOS
EJERCICIO 2018

EJERCICIO: 2013

Explicación	Recaudados	Derechos cancelados				Pendientes de cobro a 31 de Diciembre
		Cobros en Especie	Insolvencias	Prescripción	Otras	
Total Capitulo 1	0,00	0,00	0,00	0,00	0,00	0,00
Total Capitulo 2	0,00	0,00	0,00	0,00	0,00	0,00
Total Capitulo 3	10.695,34	0,00	0,00	0,00	0,00	2.710,87
Total Capitulo 4	0,00	0,00	0,00	0,00	0,00	0,00
Total Capitulo 5	0,00	0,00	0,00	0,00	0,00	1.627,76
TOTAL OPERACIONES CORRIENTES	10.695,34	0,00	0,00	0,00	0,00	4.338,63
Total Capitulo 6	0,00	0,00	0,00	0,00	0,00	0,00
Total Capitulo 7	0,00	0,00	0,00	0,00	0,00	1.771,53
TOTAL OPERACIONES DE CAPITAL	0,00	0,00	0,00	0,00	0,00	1.771,53
TOTAL OPERACIONES NO FINANCIERAS	10.695,34	0,00	0,00	0,00	0,00	6.110,16
Total Capitulo 8	0,00	0,00	0,00	0,00	0,00	0,00
Total Capitulo 9	0,00	0,00	0,00	0,00	0,00	0,00
TOTAL OPERACIONES FINANCIERAS	0,00	0,00	0,00	0,00	0,00	0,00
TOTAL	10.695,34	0,00	0,00	0,00	0,00	6.110,16



Universidad de Valladolid
DERECHOS A COBRAR DE PRESUPUESTOS CERRADOS
SUBINFORME DE TOTALES POR CAPÍTULOS
EJERCICIO 2018

EJERCICIO: 2014

Explicación	Recaudados	Derechos cancelados				Pendientes de cobro a 31 de Diciembre
		Cobros en Especie	Insolvencias	Prescripción	Otras	
Total Capitulo 1	0,00	0,00	0,00	0,00	0,00	0,00
Total Capitulo 2	0,00	0,00	0,00	0,00	0,00	0,00
Total Capitulo 3	27.304,66	0,00	0,00	0,00	0,00	11.697,61
Total Capitulo 4	0,00	0,00	0,00	0,00	0,00	0,00
Total Capitulo 5	0,00	0,00	0,00	0,00	0,00	0,00
TOTAL OPERACIONES CORRIENTES	27.304,66	0,00	0,00	0,00	0,00	11.697,61
Total Capitulo 6	0,00	0,00	0,00	0,00	0,00	0,00
Total Capitulo 7	0,00	0,00	0,00	0,00	0,00	263,36
TOTAL OPERACIONES DE CAPITAL	0,00	0,00	0,00	0,00	0,00	263,36
TOTAL OPERACIONES NO FINANCIERAS	27.304,66	0,00	0,00	0,00	0,00	11.960,97
Total Capitulo 8	0,00	0,00	0,00	0,00	0,00	0,00
Total Capitulo 9	0,00	0,00	0,00	0,00	0,00	0,00
TOTAL OPERACIONES FINANCIERAS	0,00	0,00	0,00	0,00	0,00	0,00
TOTAL	27.304,66	0,00	0,00	0,00	0,00	11.960,97



Universidad de Valladolid
DERECHOS A COBRAR DE PRESUPUESTOS CERRADOS
SUBINFORME DE TOTALES POR CAPÍTULOS
EJERCICIO 2018

EJERCICIO: 2015

Explicación	Recaudados	Derechos cancelados				Pendientes de cobro a 31 de Diciembre
		Cobros en Especie	Insolvencias	Prescripción	Otras	
Total Capitulo 1	0,00	0,00	0,00	0,00	0,00	0,00
Total Capitulo 2	0,00	0,00	0,00	0,00	0,00	0,00
Total Capitulo 3	15.000,00	0,00	0,00	0,00	0,00	19.074,61
Total Capitulo 4	0,00	0,00	0,00	0,00	0,00	0,00
Total Capitulo 5	0,00	0,00	0,00	0,00	0,00	0,00
TOTAL OPERACIONES CORRIENTES	15.000,00	0,00	0,00	0,00	0,00	19.074,61
Total Capitulo 6	0,00	0,00	0,00	0,00	0,00	0,00
Total Capitulo 7	4.237,83	0,00	0,00	0,00	0,00	2.462,98
TOTAL OPERACIONES DE CAPITAL	4.237,83	0,00	0,00	0,00	0,00	2.462,98
TOTAL OPERACIONES NO FINANCIERAS	19.237,83	0,00	0,00	0,00	0,00	21.537,59
Total Capitulo 8	0,00	0,00	0,00	0,00	0,00	0,00
Total Capitulo 9	0,00	0,00	0,00	0,00	0,00	0,00
TOTAL OPERACIONES FINANCIERAS	0,00	0,00	0,00	0,00	0,00	0,00
TOTAL	19.237,83	0,00	0,00	0,00	0,00	21.537,59



Universidad de Valladolid
DERECHOS A COBRAR DE PRESUPUESTOS CERRADOS
SUBINFORME DE TOTALES POR CAPÍTULOS
EJERCICIO 2018

EJERCICIO: 2016

Explicación	Recaudados	Derechos cancelados				Pendientes de cobro a 31 de Diciembre
		Cobros en Especie	Insolvencias	Prescripción	Otras	
Total Capitulo 1	0,00	0,00	0,00	0,00	0,00	0,00
Total Capitulo 2	0,00	0,00	0,00	0,00	0,00	0,00
Total Capitulo 3	507.338,23	0,00	0,00	0,00	0,00	24.664,53
Total Capitulo 4	0,00	0,00	0,00	0,00	0,00	0,00
Total Capitulo 5	0,00	0,00	0,00	0,00	0,00	480,81
TOTAL OPERACIONES CORRIENTES	507.338,23	0,00	0,00	0,00	0,00	25.145,34
Total Capitulo 6	0,00	0,00	0,00	0,00	0,00	0,00
Total Capitulo 7	504.452,26	0,00	0,00	0,00	0,00	17.881,67
TOTAL OPERACIONES DE CAPITAL	504.452,26	0,00	0,00	0,00	0,00	17.881,67
TOTAL OPERACIONES NO FINANCIERAS	1.011.790,49	0,00	0,00	0,00	0,00	43.027,01
Total Capitulo 8	0,00	0,00	0,00	0,00	0,00	0,00
Total Capitulo 9	0,00	0,00	0,00	0,00	0,00	0,00
TOTAL OPERACIONES FINANCIERAS	0,00	0,00	0,00	0,00	0,00	0,00
TOTAL	1.011.790,49	0,00	0,00	0,00	0,00	43.027,01



Universidad de Valladolid
DERECHOS A COBRAR DE PRESUPUESTOS CERRADOS
SUBINFORME DE TOTALES POR CAPÍTULOS
EJERCICIO 2018

EJERCICIO: 2017

Explicación	Recaudados	Derechos cancelados				Pendientes de cobro a 31 de Diciembre
		Cobros en Especie	Insolvencias	Prescripción	Otras	
Total Capitulo 1	0,00	0,00	0,00	0,00	0,00	0,00
Total Capitulo 2	0,00	0,00	0,00	0,00	0,00	0,00
Total Capitulo 3	5.307.162,61	0,00	0,00	0,00	0,00	698.129,11
Total Capitulo 4	546.817,51	0,00	0,00	0,00	0,00	0,00
Total Capitulo 5	58.419,89	0,00	0,00	0,00	0,00	2.292,12
TOTAL OPERACIONES CORRIENTES	5.912.400,01	0,00	0,00	0,00	0,00	700.421,23
Total Capitulo 6	0,00	0,00	0,00	0,00	0,00	0,00
Total Capitulo 7	4.195.553,42	0,00	0,00	0,00	0,00	473.787,78
TOTAL OPERACIONES DE CAPITAL	4.195.553,42	0,00	0,00	0,00	0,00	473.787,78
TOTAL OPERACIONES NO FINANCIERAS	10.107.953,43	0,00	0,00	0,00	0,00	1.174.209,01
Total Capitulo 8	0,00	0,00	0,00	0,00	0,00	0,00
Total Capitulo 9	69.057,86	0,00	0,00	0,00	0,00	0,00
TOTAL OPERACIONES FINANCIERAS	69.057,86	0,00	0,00	0,00	0,00	0,00
TOTAL	10.177.011,29	0,00	0,00	0,00	0,00	1.174.209,01



Universidad de Valladolid

II. DERECHOS A COBRAR DE PRESUPUESTOS CERRADOS EJERCICIO 2018

EJERCICIO: 2013

Clasificación Económica	Explicación	Recaudados	Derechos Cancelados				Pendientes de cobro a 31 de Diciembre
			Cobros en Especie	Insolvencias	Prescripción	Otras	
31000	DERECHOS DE MATRÍCULA 1 Y 2 CICLO	4.986,02	0,00	0,00	0,00	0,00	0,00
31009	OTROS PRECIOS PÚBLICOS POR SERVICIOS ACADÉMICOS	5.709,32	0,00	0,00	0,00	0,00	0,00
	Subtotal Artículo 31	10.695,34	0,00	0,00	0,00	0,00	0,00
32702	DERECHOS DE ALOJAMIENTO, RESTAURACIÓN Y RESIDENCIA	0,00	0,00	0,00	0,00	0,00	830,12
	Subtotal Artículo 32	0,00	0,00	0,00	0,00	0,00	830,12
39909	OTROS INGRESOS DIVERSOS	0,00	0,00	0,00	0,00	0,00	1.880,75
	Subtotal Artículo 39	0,00	0,00	0,00	0,00	0,00	1.880,75
	Subtotal Capítulo 3	10.695,34	0,00	0,00	0,00	0,00	2.710,87
55001	CONCESIONES ADMINISTRATIVAS. CAFETERÍAS	0,00	0,00	0,00	0,00	0,00	1.627,76
	Subtotal Artículo 55	0,00	0,00	0,00	0,00	0,00	1.627,76
	Subtotal Capítulo 5	0,00	0,00	0,00	0,00	0,00	1.627,76
71701	TRANSF. MINISTERIO DE ECONOMÍA Y COMPETITIVIDAD	0,00	0,00	0,00	0,00	0,00	1.771,53
	Subtotal Artículo 71	0,00	0,00	0,00	0,00	0,00	1.771,53
	Subtotal Capítulo 7	0,00	0,00	0,00	0,00	0,00	1.771,53
TOTAL		10.695,34	0,00	0,00	0,00	0,00	6.110,16



Universidad de Valladolid

II. DERECHOS A COBRAR DE PRESUPUESTOS CERRADOS EJERCICIO 2018

EJERCICIO: 2014

Clasificación Económica	Explicación	Recaudados	Derechos Cancelados				Pendientes de cobro a 31 de Diciembre
			Cobros en Especie	Insolvencias	Prescripción	Otras	
31000	DERECHOS DE MATRÍCULA GRADO. 1 Y 2 CICLO	27.304,66	0,00	0,00	0,00	0,00	5.152,65
31009	OTROS PRECIOS PÚBLICOS POR SERVICIOS ACADÉMICOS	0,00	0,00	0,00	0,00	0,00	5.257,73
	Subtotal Artículo 31	27.304,66	0,00	0,00	0,00	0,00	10.410,38
32702	DERECHOS DE ALOJAMIENTO, RESTAURACIÓN Y RESIDENCIA	0,00	0,00	0,00	0,00	0,00	1.287,18
	Subtotal Artículo 32	0,00	0,00	0,00	0,00	0,00	1.287,18
39901	TELÉFONO PÚBLICO	0,00	0,00	0,00	0,00	0,00	0,05
	Subtotal Artículo 39	0,00	0,00	0,00	0,00	0,00	0,05
	Subtotal Capítulo 3	27.304,66	0,00	0,00	0,00	0,00	11.697,61
741	TRANSFERENCIAS DE CAPITAL DE OTROS ENTES PÚBLICOS	0,00	0,00	0,00	0,00	0,00	263,36
	Subtotal Artículo 74	0,00	0,00	0,00	0,00	0,00	263,36
	Subtotal Capítulo 7	0,00	0,00	0,00	0,00	0,00	263,36
TOTAL		27.304,66	0,00	0,00	0,00	0,00	11.960,97



Universidad de Valladolid

II. DERECHOS A COBRAR DE PRESUPUESTOS CERRADOS EJERCICIO 2018

EJERCICIO: 2015

Clasificación Económica	Explicación	Recaudados	Derechos Cancelados				Pendientes de cobro a 31 de Diciembre
			Cobros en Especie	Insolvencias	Prescripción	Otras	
31000	DERECHOS DE MATRÍCULA GRADO. 1 Y 2 CICLO	15.000,00	0,00	0,00	0,00	0,00	12.554,20
31009	OTROS PRECIOS PÚBLICOS POR SERVICIOS ACADÉMICOS	0,00	0,00	0,00	0,00	0,00	2.650,55
	Subtotal Artículo 31	15.000,00	0,00	0,00	0,00	0,00	15.204,75
32702	DERECHOS DE ALOJAMIENTO, RESTAURACIÓN Y RESIDENCIA	0,00	0,00	0,00	0,00	0,00	1.229,86
32709	OTROS INGRESOS PROCEDENTES PRESTACIONES DE SERVICIOS	0,00	0,00	0,00	0,00	0,00	2.640,00
	Subtotal Artículo 32	0,00	0,00	0,00	0,00	0,00	3.869,86
	Subtotal Capítulo 3	15.000,00	0,00	0,00	0,00	0,00	19.074,61
72002	TRANSF. DEL INSTITUTO DE LA MUJER	0,00	0,00	0,00	0,00	0,00	2.462,98
	Subtotal Artículo 72	0,00	0,00	0,00	0,00	0,00	2.462,98
741	TRANSFERENCIAS DE CAPITAL DE OTROS ENTES PÚBLICOS	4.237,83	0,00	0,00	0,00	0,00	0,00
	Subtotal Artículo 74	4.237,83	0,00	0,00	0,00	0,00	0,00
	Subtotal Capítulo 7	4.237,83	0,00	0,00	0,00	0,00	2.462,98
TOTAL		19.237,83	0,00	0,00	0,00	0,00	21.537,59



Universidad de Valladolid

II. DERECHOS A COBRAR DE PRESUPUESTOS CERRADOS EJERCICIO 2018

EJERCICIO: 2016

Clasificación Económica	Explicación	Recaudados	Derechos Cancelados				Pendientes de cobro a 31 de Diciembre
			Cobros en Especie	Insolvencias	Prescripción	Otras	
31000	DERECHOS DE MATRÍCULA GRADO. 1 Y 2 CICLO	0,00	0,00	0,00	0,00	0,00	18.160,52
31003	COMPENSACIÓN MÁTRICULAS DE FAMILIAS NUMEROSAS	506.600,00	0,00	0,00	0,00	0,00	0,00
31009	OTROS PRECIOS PÚBLICOS POR SERVICIOS ACADÉMICOS	0,00	0,00	0,00	0,00	0,00	1.592,53
	Subtotal Artículo 31	506.600,00	0,00	0,00	0,00	0,00	19.753,05
32702	DERECHOS DE ALOJAMIENTO, RESTAURACIÓN Y RESIDENCIA	0,00	0,00	0,00	0,00	0,00	1.719,27
32703	INGRESOS CONTRATOS ART. 83 LOU Y OTROS SERVICIOS INVEST.	738,23	0,00	0,00	0,00	0,00	0,00
32709	OTROS INGRESOS PROCEDENTES PRESTACIONES DE SERVICIOS	0,00	0,00	0,00	0,00	0,00	2.325,00
	Subtotal Artículo 32	738,23	0,00	0,00	0,00	0,00	4.044,27
39909	OTROS INGRESOS DIVERSOS	0,00	0,00	0,00	0,00	0,00	867,21
	Subtotal Artículo 39	0,00	0,00	0,00	0,00	0,00	867,21
	Subtotal Capítulo 3	507.338,23	0,00	0,00	0,00	0,00	24.664,53
55001	CONCESIONES ADMINISTRATIVAS. CAFETERÍAS	0,00	0,00	0,00	0,00	0,00	480,81
	Subtotal Artículo 55	0,00	0,00	0,00	0,00	0,00	480,81
	Subtotal Capítulo 5	0,00	0,00	0,00	0,00	0,00	480,81



Universidad de Valladolid

II. DERECHOS A COBRAR DE PRESUPUESTOS CERRADOS EJERCICIO 2018

EJERCICIO: 2016

Clasificación Económica	Explicación	Recaudados	Derechos Cancelados				Pendientes de cobro a 31 de Diciembre
			Cobros en Especie	Insolvencias	Prescripción	Otras	
70702	TRANSFERENCIAS CONSEJ. EDUCACIÓN PARA INVESTIGAC.	504.452,26	0,00	0,00	0,00	0,00	0,00
	Subtotal Artículo 70	504.452,26	0,00	0,00	0,00	0,00	0,00
71701	TRANSF. MINISTERIO DE ECONOMÍA Y COMPETITIVIDAD	0,00	0,00	0,00	0,00	0,00	17.881,67
	Subtotal Artículo 71	0,00	0,00	0,00	0,00	0,00	17.881,67
	Subtotal Capítulo 7	504.452,26	0,00	0,00	0,00	0,00	17.881,67
TOTAL		1.011.790,49	0,00	0,00	0,00	0,00	43.027,01



Universidad de Valladolid

II. DERECHOS A COBRAR DE PRESUPUESTOS CERRADOS EJERCICIO 2018

EJERCICIO: 2017

Clasificación Económica	Explicación	Recaudados	Derechos Cancelados				Pendientes de cobro a 31 de Diciembre
			Cobros en Especie	Insolvencias	Prescripción	Otras	
31000	DERECHOS DE MATRÍCULA GRADO. 1 Y 2 CICLO	558.766,79	0,00	0,00	0,00	0,00	43.044,62
31001	DERECHOS DE MATRÍCULA DOCTORADO	436,95	0,00	0,00	0,00	0,00	0,00
31002	COMPENSACIÓN MATRÍCULAS DE BECARIOS	4.450.000,00	0,00	0,00	0,00	0,00	0,00
31003	COMPENSACIÓN MÁTRICULAS DE FAMILIAS NUMEROSAS	97.000,00	0,00	0,00	0,00	0,00	630.600,00
31004	DERECHOS DE MATRÍCULA MÁSTERES OFICIALES	0,00	0,00	0,00	0,00	0,00	2.238,99
31009	OTROS PRECIOS PÚBLICOS POR SERVICIOS ACADÉMICOS	2.400,00	0,00	0,00	0,00	0,00	1.675,91
	Subtotal Artículo 31	5.108.603,74	0,00	0,00	0,00	0,00	677.559,52
32701	DERECHOS POR SERV. DEPORTIVOS, SOC. Y CULTURALES	765,00	0,00	0,00	0,00	0,00	0,00
32702	DERECHOS DE ALOJAMIENTO, RESTAURACIÓN Y RESIDENCIA	6.550,97	0,00	0,00	0,00	0,00	10.467,09
32703	INGRESOS CONTRATOS ART. 83 LOU Y OTROS SERVICIOS INVEST.	116.539,90	0,00	0,00	0,00	0,00	3.048,50
32704	PRESTACIONES MÉDICO. ASISTENCIALES. LOGOPEDIA	36.050,00	0,00	0,00	0,00	0,00	0,00



Universidad de Valladolid

II. DERECHOS A COBRAR DE PRESUPUESTOS CERRADOS EJERCICIO 2018

EJERCICIO: 2017

Clasificación Económica	Explicación	Recaudados	Derechos Cancelados				Pendientes de cobro a 31 de Diciembre
			Cobros en Especie	Insolvencias	Prescripción	Otras	
32709	OTROS INGRESOS PROCEDENTES PRESTACIONES DE SERVICIOS	0,00	0,00	0,00	0,00	0,00	2.415,00
	Subtotal Artículo 32	159.905,87	0,00	0,00	0,00	0,00	15.930,59
33000	VENTA PUBLICACIONES PROPIAS	17.938,17	0,00	0,00	0,00	0,00	490,84
332	VENTA DE FOTOCOPIAS Y OTROS PRODUCTOS DE REPROGRAFÍA	76,33	0,00	0,00	0,00	0,00	199,29
	Subtotal Artículo 33	18.014,50	0,00	0,00	0,00	0,00	690,13
39909	OTROS INGRESOS DIVERSOS	20.638,50	0,00	0,00	0,00	0,00	3.948,87
	Subtotal Artículo 39	20.638,50	0,00	0,00	0,00	0,00	3.948,87
	Subtotal Capítulo 3	5.307.162,61	0,00	0,00	0,00	0,00	698.129,11
400	TRANSFERENCIAS CONSEJERÍA DE CULTURA Y TURISMO	9.457,80	0,00	0,00	0,00	0,00	0,00
40702	TRANSFERENCIAS PARA PLAZAS VINCULADAS	340.443,43	0,00	0,00	0,00	0,00	0,00
	Subtotal Artículo 40	349.901,23	0,00	0,00	0,00	0,00	0,00
417	TRANSFERENCIAS DEL MINISTERIO DE DEFENSA	3.024,48	0,00	0,00	0,00	0,00	0,00
	Subtotal Artículo 41	3.024,48	0,00	0,00	0,00	0,00	0,00
46102	TRANSFERENCIAS DE DIPUTACIONES PROVINCIALES	2.000,00	0,00	0,00	0,00	0,00	0,00
	Subtotal Artículo 46	2.000,00	0,00	0,00	0,00	0,00	0,00
470	TRANSF. DE EMPRESAS PRIVADAS Y OTRAS ENTIDADES	41.891,80	0,00	0,00	0,00	0,00	0,00
	Subtotal Artículo 47	41.891,80	0,00	0,00	0,00	0,00	0,00



Universidad de Valladolid

II. DERECHOS A COBRAR DE PRESUPUESTOS CERRADOS EJERCICIO 2018

EJERCICIO: 2017

Clasificación Económica	Explicación	Recaudados	Derechos Cancelados				Pendientes de cobro a 31 de Diciembre
			Cobros en Especie	Insolvencias	Prescripción	Otras	
498	TRANSF. CONVENIOS Y PROGRAMAS	150.000,00	0,00	0,00	0,00	0,00	0,00
	Subtotal Artículo 49	150.000,00	0,00	0,00	0,00	0,00	0,00
	Subtotal Capítulo 4	546.817,51	0,00	0,00	0,00	0,00	0,00
54001	ALQUILER DE VIVIENDAS PERSONAL UNIVERSIDAD	7.918,08	0,00	0,00	0,00	0,00	0,00
54002	ALQUILER DE LOCALES	31.196,78	0,00	0,00	0,00	0,00	0,00
	Subtotal Artículo 54	39.114,86	0,00	0,00	0,00	0,00	0,00
55001	CONCESIONES ADMINISTRATIVAS. CAFETERÍAS	15.137,16	0,00	0,00	0,00	0,00	2.292,12
55002	CONCESIONES ADMINISTRATIVAS. FOTOCOPIADORAS	4.167,87	0,00	0,00	0,00	0,00	0,00
	Subtotal Artículo 55	19.305,03	0,00	0,00	0,00	0,00	2.292,12
	Subtotal Capítulo 5	58.419,89	0,00	0,00	0,00	0,00	2.292,12
70103	TRANSFERENCIAS CONSEJERÍA DE EMPLEO	17.742,35	0,00	0,00	0,00	0,00	0,00
705	TRANSFERENCIAS CONSEJERÍA DE SANIDAD	244.531,25	0,00	0,00	0,00	0,00	31.424,94
706	TRANSFERENCIAS CONSEJ. FOMENTO Y MEDIO AMBIENTE	20.000,00	0,00	0,00	0,00	0,00	0,00
70701	TRANSFERENCIAS CONSEJ. EDUCACIÓN PARA INVERSIONES	1.723.861,84	0,00	0,00	0,00	0,00	0,00
70702	TRANSFERENCIAS CONSEJ. EDUCACIÓN PARA INVESTIGAC.	1.865.061,38	0,00	0,00	0,00	0,00	395.548,21



Universidad de Valladolid

II. DERECHOS A COBRAR DE PRESUPUESTOS CERRADOS EJERCICIO 2018

EJERCICIO: 2017

Clasificación Económica	Explicación	Recaudados	Derechos Cancelados				Pendientes de cobro a 31 de Diciembre
			Cobros en Especie	Insolvencias	Prescripción	Otras	
708	TRANSFERENCIAS CONSEJERÍA ECONOMÍA Y EMPLEO	48.000,00	0,00	0,00	0,00	0,00	0,00
	Subtotal Artículo 70	3.919.196,82	0,00	0,00	0,00	0,00	426.973,15
712	TRANSFERENCIAS MINISTERIO DE EDUCACIÓN, CULTURA Y DEPORTE	64.045,92	0,00	0,00	0,00	0,00	0,00
71701	TRANSF. MINISTERIO DE ECONOMÍA Y COMPETITIVIDAD	105.129,78	0,00	0,00	0,00	0,00	34.426,35
	Subtotal Artículo 71	169.175,70	0,00	0,00	0,00	0,00	34.426,35
72006	TRANSF. DE LA DIRECCIÓN GENERAL DE TRÁFICO	164,96	0,00	0,00	0,00	0,00	0,00
	Subtotal Artículo 72	164,96	0,00	0,00	0,00	0,00	0,00
741	TRANSFERENCIAS DE CAPITAL DE OTROS ENTES PÚBLICOS	2.332,23	0,00	0,00	0,00	0,00	0,00
	Subtotal Artículo 74	2.332,23	0,00	0,00	0,00	0,00	0,00
76101	TRANSFERENCIAS DE AYUNTAMIENTOS	32.300,00	0,00	0,00	0,00	0,00	600,00
76102	TRANSFERENCIAS DE DIPUTACIONES	15.000,00	0,00	0,00	0,00	0,00	0,00
	Subtotal Artículo 76	47.300,00	0,00	0,00	0,00	0,00	600,00
770	TRANSFERENCIAS DE EMPRESAS PRIVADAS	15.000,00	0,00	0,00	0,00	0,00	0,00
	Subtotal Artículo 77	15.000,00	0,00	0,00	0,00	0,00	0,00
799	OTRAS TRANSFERENCIAS DEL EXTERIOR	42.383,71	0,00	0,00	0,00	0,00	11.788,28
	Subtotal Artículo 79	42.383,71	0,00	0,00	0,00	0,00	11.788,28
	Subtotal Capítulo 7	4.195.553,42	0,00	0,00	0,00	0,00	473.787,78



Universidad de Valladolid

II. DERECHOS A COBRAR DE PRESUPUESTOS CERRADOS EJERCICIO 2018

EJERCICIO: 2017

Clasificación Económica	Explicación	Recaudados	Derechos Cancelados				Pendientes de cobro a 31 de Diciembre
			Cobros en Especie	Insolvencias	Prescripción	Otras	
91102	ANTICIPOS REEMBOLSABLES MINECO	69.057,86	0,00	0,00	0,00	0,00	0,00
	Subtotal Artículo 91	69.057,86	0,00	0,00	0,00	0,00	0,00
	Subtotal Capítulo 9	69.057,86	0,00	0,00	0,00	0,00	0,00
TOTAL		10.177.011,29	0,00	0,00	0,00	0,00	1.174.209,01



Universidad de Valladolid

D.6) Información sobre el inmovilizado no financiero



Universidad de Valladolid

D.6.1) Inmovilizado inmaterial



Universidad de Valladolid

FICHA DE INMOVILIZADO INMATERIAL

ELEMENTO DE INMOVILIZADO: INMOVILIZADO INMATERIAL

CÓDIGO	DESCRIPCIÓN	CALIF. JURÍDICA	SITUACIÓN	VALOR A 1 DE ENERO	VARIACIONES Y CAUSAS	VALOR A 31/12/2018	AMORTZ. ACUMULADA 31/12/2018
	APLICACIONES INFORMÁTICAS	Demanal	Propio	6.039.419,71	(*) 31.915,15 - 13.334,27	6.058.000,59	5.888.353,10

(*) Los valores con signo negativo representan bajas acaecidas en el presente ejercicio.



Universidad de Valladolid

D.6.2) Inmovilizado material



Universidad de Valladolid

FICHA DE INMOVILIZADO MATERIAL EN CURSO

ELEMENTO DE INMOVILIZADO EN CURSO: CASA DEL ESTUDIANTE

CALLE REAL DE BURGOS S/N (VALLADOLID)

DESCRIPCIÓN	IMPORTE A 1 ENERO	CARGOS			ABONOS	IMPORTE A 31 DICIEMBRE
		PROYECTOS REALIZADOS POR LA ENTIDAD	PROYECTOS DERIVADOS DE CONTRATOS CON TERCEROS	GASTOS FINANCIEROS ACTIVADOS	IMPORTE TRASPASADO A INMOV.TERMINA DO	
EDIFICIO	0,00		4.168,85			4.168,85



Universidad de Valladolid

FICHA DE INMOVILIZADO MATERIAL EN CURSO

ELEMENTO DE INMOVILIZADO EN CURSO: COLEGIO FEMENINO SANTA CRUZ

CALLE REAL DE BUROGOS (VALLADOLID)

DESCRIPCIÓN	IMPORTE A 1 ENERO	CARGOS			ABONOS	IMPORTE A 31 DICIEMBRE
		PROYECTOS REALIZADOS POR LA ENTIDAD	PROYECTOS DERIVADOS DE CONTRATOS CON TERCEROS	GASTOS FINANCIEROS ACTIVADOS	IMPORTE TRASPASADO A INMOV.TERMINA DO	
EDIFICIO	0,00		6.500,00			6.500,00



Universidad de Valladolid

FICHA DE INMOVILIZADO MATERIAL EN CURSO

ELEMENTO DE INMOVILIZADO EN CURSO: ESCUELA DE INGENIEROS INDUSTRIALES (SEDE DOCTOR MERGELINA)

CALLE DOCTRO MERGELINA (VALLADOLID)

DESCRIPCIÓN	IMPORTE A 1 ENERO	CARGOS			ABONOS	IMPORTE A 31 DICIEMBRE
		PROYECTOS REALIZADOS POR LA ENTIDAD	PROYECTOS DERIVADOS DE CONTRATOS CON TERCEROS	GASTOS FINANCIEROS ACTIVADOS	IMPORTE TRASPASADO A INMOV.TERMINA DO	
EDIFICIO	8.111.894,91		2.572.883,68			10.648.778,59



Universidad de Valladolid

FICHA DE INMOVILIZADO MATERIAL EN CURSO

ELEMENTO DE INMOVILIZADO EN CURSO: EDIFICIO DE INVESTIGACIÓN

CAMPUS DE SEGOVIA

DESCRIPCIÓN	IMPORTE A 1 ENERO	CARGOS			ABONOS	IMPORTE A 31 DICIEMBRE
		PROYECTOS REALIZADOS POR LA ENTIDAD	PROYECTOS DERIVADOS DE CONTRATOS CON TERCEROS	GASTOS FINANCIEROS ACTIVADOS	IMPORTE TRASPASADO A INMOV.TERMINA DO	
EDIFICIO	167.728,80		542.113,94			709.842,74



Universidad de Valladolid

FICHA DE INMOVILIZADO MATERIAL EN CURSO

ELEMENTO DE INMOVILIZADO EN CURSO: EDIFICIO FASE II DEL CAMPUS DE SEGOVIA

PZA. ALTO DE LOS LEONES (SEGOVIA)

DESCRIPCIÓN	IMPORTE A 1 ENERO	CARGOS			ABONOS	IMPORTE A 31 DICIEMBRE
		PROYECTOS REALIZADOS POR LA ENTIDAD	PROYECTOS DERIVADOS DE CONTRATOS CON TERCEROS	GASTOS FINANCIEROS ACTIVADOS	IMPORTE TRASPASADO A INMOV.TERMINA DO	
EDIFICIO	4.568.264,74		6.029.427,38			10.597.692,12



Universidad de Valladolid

FICHA DE INMOVILIZADO MATERIAL

ELEMENTO DE INMOVILIZADO: INMOVILIZADO MATERIAL ** BIENES MUEBLES******

CÓDIGO	DESCRIPCIÓN	CALIF. JURÍDICA	SITUACIÓN	VALOR A 1 DE ENERO	VARIACIONES CAUSAS Y	VALOR A 31/12/2018	AMORTZ. ACUMULADA 31/12/2018
	MAQUINARIA			48.995.146,90	1.339.262,92 -97.962,39	50.236.447,47	41.903.676,62
	MOBILIARIO			27.090.882,07	421.594,88 -126.089,63	27.386.387,32	22.857.433,93
	EQUIPOS PROCESO INFORMACIÓN			29.969.826,09	1.415.169,68 -567.313,55	30.817.682,22	28.022.489,59
	ELEMENTOS DE TRANSPORTE			145.696,60		145.696,60	111.803,38
	OTRO INMOVILIZADO MATERIAL			29.688.302,66	561.267,16 -67.130,45	30.182.439,37	12.040.529,67

NOTAS: Los valores de la columna “variaciones” afectados por signo negativo se refieren a bajas acaecidas durante el ejercicio. Los valores con signo positivo indican las altas realizadas en el presente ejercicio.



Universidad de Valladolid

FICHA DE INMOVILIZADO MATERIAL

ELEMENTO DE INMOVILIZADO: E.T.S. INGENIERÍAS AGRARIAS
DIRECCIÓN: AVDA. DE MADRID, 57 PALENCIA

CÓDIGO	DESCRIPCIÓN	CALIF. JURÍDICA	SITUACIÓN	VALOR A 1 DE ENERO	VARIACIONES Y CAUSAS	VALOR A 31/12/2018	AMORTZ. ACUMULADA 31/12/2018
	E.T.S. INGENIERÍAS AGRARIAS <ul style="list-style-type: none">• Edificio	Demanal	Propio	4.022.102,31	(*) 74.969,89	4.097.072,20	1.768.952,43

(*) Las variaciones obedecen a mejoras realizadas y activadas en el presente ejercicio



Universidad de Valladolid

FICHA DE INMOVILIZADO MATERIAL

ELEMENTO DE INMOVILIZADO: RESIDENCIA UNIVERSITARIA ALFONSO VIII

DIRECCIÓN: c/ REAL DE BURGOS S/N VALLADOLID

CÓDIGO	DESCRIPCIÓN	CALIF. JURÍDICA	SITUACIÓN	VALOR A 1 DE ENERO	VARIACIONES Y CAUSAS	VALOR A 31/12/2018	AMORTZ. ACUMULADA 31/12/2018
	RESIDENCIA UNIVERSITARIA ALFONSO VIII <ul style="list-style-type: none">Edificio	Demanal	Propio	14.355.124,77	(*) 41.550,06	14.396.674,43	7.239.830,64

(*) Las variaciones obedecen inversiones realizadas en el presente ejercicio



Universidad de Valladolid

FICHA DE INMOVILIZADO MATERIAL

ELEMENTO DE INMOVILIZADO: E.T.S. DE ARQUITECTURA

DIRECCIÓN: AVDA. SALAMANCA S/N VALLADOLID

CÓDIGO	DESCRIPCIÓN	CALIF. JURÍDICA	SITUACIÓN	VALOR A 1 DE ENERO	VARIACIONES Y CAUSAS	VALOR A 31/12/2018	AMORTZ. ACUMULADA 31/12/2018
	E.T.S ARQUITECTURA <ul style="list-style-type: none">• Edificio	Demanal	Propio	6.181.692,73	(*) 49.550,47	6.231.243,20	2.845.965,25

(*) Las variaciones obedecen a mejoras realizadas y activadas en el presente ejercicio.



Universidad de Valladolid

FICHA DE INMOVILIZADO MATERIAL

ELEMENTO DE INMOVILIZADO: AULARIO/BIBLIOTECA DEL CAMPUS MARÍA ZAMBRANO DE SEGOVIA

DIRECCIÓN: PZA. DEL ALTO DE LOS LEONES SEGOVIA

CÓDIGO	DESCRIPCIÓN	CALIF. JURÍDICA	SITUACIÓN	VALOR A 1 DE ENERO	VARIACIONES Y CAUSAS	VALOR A 31/12/2018	AMORTZ. ACUMULADA 31/12/2018
	AULARIO/BIBLIOTECA <ul style="list-style-type: none">• Edificio	Demanal	Propio	13.425.759,84	(*) 3.470,20	13.429.230,04	1.907.023,10

(*) Las variaciones obedecen a mejoras realizadas y activadas en el presente ejercicio.



Universidad de Valladolid

FICHA DE INMOVILIZADO MATERIAL

ELEMENTO DE INMOVILIZADO: CAMPUS DEL ESGUEVA

DIRECCIÓN: AVDA. VALLE ESGUEVA VALLADOLID

CÓDIGO	DESCRIPCIÓN	CALIF. JURÍDICA	SITUACIÓN	VALOR A 1 DE ENERO	VARIACIONES Y CAUSAS	VALOR A 31/12/2018	AMORTZ. ACUMULADA 31/12/2018
	CAMPUS DEL ESGUEVA						
	FACULTAD CC. ECONÓMICAS • Edificio	Demanal	Propio	8.979.262,23	(*) 54.436,41	9.033.698,64	3.713.623,82
	E.T.S. INGENIEROS INDUSTRIALES • Edificio	Demanal	Propio	8.594.260,55	(*) 317.759,29	8.912.019,84	3.862.183,28
	AULARIO DE INDUSTRIALES Y ECONÓMICAS * Edificio	Demanal	Propio	2.765.027,98	(*) 1.889,38	2.766.917,36	1.306.766,40

(*) Las variaciones obedecen a mejoras realizadas y activadas en el presente ejercicio inversiones realizadas en el presente ejercicio



Universidad de Valladolid

FICHA DE INMOVILIZADO MATERIAL

ELEMENTO DE INMOVILIZADO: CAMPUS “DUQUE DE SORIA”

DIRECCIÓN: CAMPUS “DUQUES DE SORIA”. 42004 SORIA

CÓDIGO	DESCRIPCIÓN	CALIF. JURÍDICA	SITUACIÓN	VALOR A 1 DE ENERO	VARIACIONES Y CAUSAS	VALOR A 31/12/2018	AMORTZ. ACUMULADA 31/12/2018
	CAMPUS DUQUES DE SORIA <ul style="list-style-type: none"> Mejoras en terreno 			924.782,25	(*) 5.285,64	930.067,89	880.393,11
	ESCULA DE INGENIERÍA AGRARIA <ul style="list-style-type: none"> Edificio 	Demanal	Propio	2.995.679,14	(*) 4.893,03	3.000.572,17	1.177.087,96
	EDIFICIO DE USOS MÚLTIPLES <ul style="list-style-type: none"> Edificio 	Demanal	Propio	4.680.973,11	(*) 21.359,16	4.702.332,27	1.127.621,66

(*) Las variaciones obedecen a mejoras realizadas y activadas en el presente ejercicio



Universidad de Valladolid

FICHA DE INMOVILIZADO MATERIAL

ELEMENTO DE INMOVILIZADO: CAMPUS MIGUEL DELIBES

DIRECCIÓN: CAMINO DEL CEMENTERIO S/N. VALLADOLID

CÓDIGO	DESCRIPCIÓN	CALIF. JURÍDICA	SITUACIÓN	VALOR A 1 DE ENERO	VARIACIONES CAUSAS	Y	VALOR A 31/12/2018	AMORTZ. ACUMULADA 31/12/2018
	EDIFICIO LUCIA • Edificio	Demanal	Propio	4.628.164,45	(*) 4.982,48		4.633.146,93	448.391,37
	EDIFICIO IOBA • Edificio	Demanal	Propio	2.658.651,26	(*) 3.793,65		2.662.444,91	601.496,75
	FACULTAD DE CIENCIAS • Edificio	Demanal	Propio	11.217.278,66	(*) 17.161,37		11.234.440,03	1.777.687,12
	AULARIO/BIBLIOTECA • Edificio	Demanal	Propio	6.815.208,24	(*) 32.995,89		6.848.204,13	909.596,14
	QUIFIMA * Edificio	Demanal	Propio	2.590.846,86	(*) 4.060,98		2.594.907,98	736.914,97
	EDIFICIO I + D • Edificio	Demanal	Propio	4.290.230,70	(*) 202.311,20		4.492.541,90	1.339.154,30
	FACULTAD DE EDUCACIÓN Y TRABAJO SOCIAL • Edificio	Demanal	Propio	5.441.409,78	(*) 33.065,68		5.474.475,46	1.837.644,40
	TELECOMUNICACIONES • Edificio	Demanal	Propio	11.370.322,32	(*) 18.455,40		11.388.787,72	4.554.682,08

(*) Las variaciones obedecen a mejoras realizadas y activadas en el presente ejercicio.



Universidad de Valladolid

FICHA DE INMOVILIZADO MATERIAL

ELEMENTO DE INMOVILIZADO: CASA DEL ESTUDIANTE

DIRECCIÓN: C/ REAL DE BURGOS S/N VALLADOLID

CÓDIGO	DESCRIPCIÓN	CALIF. JURÍDICA	SITUACIÓN	VALOR A 1 DE ENERO	VARIACIONES Y CAUSAS	VALOR A 31/12/2018	AMORTZ. ACUMULADA 31/12/2018
	CASA DEL ESTUDIANTE <ul style="list-style-type: none">• Edificio	Demanal	Propio	4.903.999,90	(*) 58.212,41	4.962.212,31	1.887.633,76

(*) Las variaciones obedecen a mejoras realizadas y activadas en el presente ejercicio



Universidad de Valladolid

FICHA DE INMOVILIZADO MATERIAL

ELEMENTO DE INMOVILIZADO: CENTRO DE ESTUDIOS FEDERICO WATTEMBERG

DIRECCIÓN: PADILLA DE DUERO . VALLADOLID

CÓDIGO	DESCRIPCIÓN	CALIF. JURÍDICA	SITUACIÓN	VALOR A 1 DE ENERO	VARIACIONES Y CAUSAS	VALOR A 31/12/2018	AMORTZ. ACUMULADA 31/12/2018
	CENTRO DE ESTUDIOS FEDERICO WATTEMBERG <ul style="list-style-type: none">• Edificio	Demanal	Propio	86.011,03	(*) 15.621,28	101.632,31	101.632,31

(*) Las variaciones obedecen a mejoras realizadas y activadas en el presente ejercicio



Universidad de Valladolid

FICHA DE INMOVILIZADO MATERIAL

ELEMENTO DE INMOVILIZADO: COLEGIO MAYOR FEMENINO "SANTA CRUZ"

DIRECCIÓN: C/ REAL DE BURGOS 2 VALLADOLID

CÓDIGO	DESCRIPCIÓN	CALIF. JURÍDICA	SITUACIÓN	VALOR A 1 DE ENERO	VARIACIONES Y CAUSAS	VALOR A 31/12/2018	AMORTZ. ACUMULADA 31/12/2018
	COLEGIO MAYOR FEMENINO SANTA CRUZ <ul style="list-style-type: none">• Edificio	Demanal	Propio	4.698.270,71	(*) 54.251,89	4.752.522,60	1.868.135,39

(*) Las variaciones obedecen a mejoras realizadas en el presente ejercicio



Universidad de Valladolid

FICHA DE INMOVILIZADO MATERIAL

ELEMENTO DE INMOVILIZADO: COLEGIO MAYOR MASCULINO STA. CRUZ

DIRECCIÓN: C/ CARDENAL MENDOZA VALLADOLID

CÓDIGO	DESCRIPCIÓN	CALIF. JURÍDICA	SITUACIÓN	VALOR A 1 DE ENERO	VARIACIONES Y CAUSAS	VALOR A 31/12/2018	AMORTZ. ACUMULADA 31/12/2018
	COLEGIO MAYOR MASCULINO SANTA CRUZ <ul style="list-style-type: none">• Edificio	Demanal	Propio	3.923.673,30	(*) 770,00	3.924.443,30	1.833.121,08

(*) Las variaciones obedecen a mejoras realizadas y activadas en el presente ejercicio.



Universidad de Valladolid

FICHA DE INMOVILIZADO MATERIAL

ELEMENTO DE INMOVILIZADO: EDIFICIO "A" DEL CAMPUS DE LA YUTERA (PALENCIA)

DIRECCIÓN: AVDA. DE MADRID, 44 PALENCIA

CÓDIGO	DESCRIPCIÓN	CALIF. JURÍDICA	SITUACIÓN	VALOR A 1 DE ENERO	VARIACIONES Y CAUSAS	VALOR A 31/12/2018	AMORTZ. ACUMULADA 31/12/2018
	<ul style="list-style-type: none">Edificio	Demanal	Propio	6.377.462,35	(*)53.791,22	6.431.044,78	1.968.313,06

(*) Las variaciones obedecen a mejoras realizadas y activadas en el presente ejercicio.



Universidad de Valladolid

FICHA DE INMOVILIZADO MATERIAL

ELEMENTO DE INMOVILIZADO: EDIFICIO "E" DEL CAMPUS DE LA YUTERA (PALENCIA)

DIRECCIÓN: AVDA. DE MADRID, 44 PALENCIA

CÓDIGO	DESCRIPCIÓN	CALIF. JURÍDICA	SITUACIÓN	VALOR A 1 DE ENERO	VARIACIONES Y CAUSAS	VALOR A 31/12/2018	AMORTZ. ACUMULADA 31/12/2018
	EDIFICIO "E" CAMPUS DE LA YUTERA DE PALENCIA <ul style="list-style-type: none">• Edificio	Demanal	Propio	2.047.102,30	(*)12.105,91	2.059.208,21	609.908,76

(*) Las variaciones obedecen a mejoras realizadas y activadas en el presente ejercicio.



Universidad de Valladolid

FICHA DE INMOVILIZADO MATERIAL

ELEMENTO DE INMOVILIZADO: FACULTAD DE COMERCIO

DIRECCIÓN: C/ MADRE DE DIOS. VALLADOLID

CÓDIGO	DESCRIPCIÓN	CALIF. JURÍDICA	SITUACIÓN	VALOR A 1 DE ENERO	VARIACIONES Y CAUSAS	VALOR A 31/12/2018	AMORTZ. ACUMULADA 31/12/2018
	FACULTAD DE COMERCIO <ul style="list-style-type: none">Edificio	Demanal	Propio	4.812.685,36	(*) 30.034,94	4.842.720,30	2.720.719,79

(*) Las variaciones obedecen a mejoras realizadas y activadas en el presente ejercicio



Universidad de Valladolid

FICHA DE INMOVILIZADO MATERIAL

ELEMENTO DE INMOVILIZADO: EDIFICIO UNIVERSIDAD (FACULTAD DE DERECHO)

DIRECCIÓN: PZA. DE LA UNIVERSIDAD VALLADOLID

CÓDIGO	DESCRIPCIÓN	CALIF. JURÍDICA	SITUACIÓN	VALOR A 1 DE ENERO	VARIACIONES CAUSAS Y	VALOR A 31/12/2018	AMORTZ. ACUMULADA 31/12/2018
	EDIFICIO DE LA UNIVERSIDAD FACULTAD DE DERECHO <ul style="list-style-type: none">• Edificio	Demanial	Propio	16.565.630,86	(*) 4.815,80	16.570.446,66	4.261.174,19

(*) Las variaciones obedecen a inversiones realizadas en el presente ejercicio



Universidad de Valladolid

FICHA DE INMOVILIZADO MATERIAL

ELEMENTO DE INMOVILIZADO: FACULTAD DE MEDICINA (FACULTAD DE CIENCIAS DE LA SALUD)

DIRECCIÓN: C/ RAMÓN Y CAJA, 7 VALLADOLID

CÓDIGO	DESCRIPCIÓN	CALIF. JURÍDICA	SITUACIÓN	VALOR A 1 DE ENERO	VARIACIONES Y CAUSAS	VALOR A 31/12/2018	AMORTZ. ACUMULADA 31/12/2018
	FACULTAD DE MEDICINA <ul style="list-style-type: none">Edificio	Demanal	Propio	15.306.608,50	(*) 93.624,78	15.400.233,28	8.972.322,33

(*) Las variaciones obedecen mejoras realizadas y activadas en el presente ejercicio



Universidad de Valladolid

FICHA DE INMOVILIZADO MATERIAL

ELEMENTO DE INMOVILIZADO: FACULTAD DE FILOSOFÍA Y LETRAS

DIRECCIÓN: C/ PRADO DE LA MAGDALENA VALLADOLID

CÓDIGO	DESCRIPCIÓN	CALIF. JURÍDICA	SITUACIÓN	VALOR A 1 DE ENERO	VARIACIONES Y CAUSAS	VALOR A 31/12/2018	AMORTZ. ACUMULADA 31/12/2018
	FACULTAD DE FILOSOFÍA	Demanal	Propio				
	<ul style="list-style-type: none">Edificio			9.738.105,97	(* 42.752,39	9.780.858,36	3.806.853,06

(* Las variaciones obedecen a inversiones realizadas en el presente ejercicio



Universidad de Valladolid

FICHA DE INMOVILIZADO MATERIAL

ELEMENTO DE INMOVILIZADO: INSTALACIONES DEPORTIVAS “FUENTE DE LA MORA”

DIRECCIÓN: CTRA. RENEDO, KM 3,5 VALLADOLID

CÓDIGO	DESCRIPCIÓN	CALIF. JURÍDICA	SITUACIÓN	VALOR A 1 DE ENERO	VARIACIONES Y CAUSAS	VALOR A 31/12/2018	AMORTZ. ACUMULADA 31/12/2018
	POLIDEPORTIVO <ul style="list-style-type: none">• Edificio			1.897.083,36	(*) 49.386,19	1.946.469,55	894.084,81
	CAFETERÍA <ul style="list-style-type: none">• Edificio			288.005,31	(*)12.070,82	300.076,13	131.045,75

(*) Las variaciones obedecen a mejoras realizadas y activadas en el presente ejercicio



Universidad de Valladolid

FICHA DE INMOVILIZADO MATERIAL

ELEMENTO DE INMOVILIZADO: EDIFICIO RECTOR TEJERINA

DIRECCIÓN: PZA/ SANTA CRUZ 6 47002 VALLADOLID

CÓDIGO	DESCRIPCIÓN	CALIF. JURÍDICA	SITUACIÓN	VALOR A 1 DE ENERO	VARIACIONES Y CAUSAS	VALOR A 31/12/2018	AMORTZ. ACUMULADA 31/12/2018
	EDIFICIO RECTOR TEJERINA <ul style="list-style-type: none">• Edificio	Demanal	Propio	6.491.680,02	(*) 42.197,82	6.533.877,84	2.828.529,10

(*) Las variaciones obedecen a mejoras realizadas y activadas en el presente ejercicio



Universidad de Valladolid

FICHA DE INMOVILIZADO MATERIAL

ELEMENTO DE INMOVILIZADO: INVERSIONES EN EDIFICIOS DE TITULARIDAD NO UNIVERSITARIA

Nota: Las inversiones realizadas en estos edificios se activan debido a que están siendo utilizados por la Universidad de Valladolid para la realización de sus funciones

CÓDIGO	DESCRIPCIÓN	CALIF. JURÍDICA	SITUACIÓN	VALOR A 1 DE ENERO	VARIACIONES CAUSAS Y	VALOR A 31/12/2018	AMORTZ. ACUMULADA 31/12/2018
	RESIDENCIA REYES CATÓLICOS <ul style="list-style-type: none"> • Edificio 	Demanial	Convenio para uso del inmueble	227.970,88	(*) 260,85	228.231,73	32.270,84
	BIBLIOTECA REINA SOFÍA <ul style="list-style-type: none"> • Edificio 		Titularidad del Estado	2.870.837,29	(*) 1.405,50	2.872.242,79	1.669.943,96

(*) Las variaciones obedecen a inversiones realizadas en el presente ejercicio



Universidad de Valladolid

D.6.3) Inversiones gestionadas para otros entes públicos



INMOVILIZADO

Universidad de Valladolid

MEMORIA
EJERCICIO ... 2018
INVERSIONES GESTIONADAS PARA OTROS ENTES PÚBLICOS

DESCRIPCIÓN	ENTIDAD	IMPORTE A 1 DE ENERO	CARGOS			ABONOS	IMPORTE A 31 DE DICIEMBRE
			REALIZADOS POR LA ENTIDAD	DERIVADOS DE CTOS CON TERCEROS	GASTOS FINANCIEROS ACTIVADOS	IMPORTE INVERSIONES ENTREGADAS	
		SIN DATOS					



Universidad de Valladolid

D.6.4) Inversiones destinadas a uso general



INMOVILIZADO

Universidad de Valladolid

MEMORIA
EJERCICIO... 2018
INVERSIONES DESTINADAS AL USO GENERAL

DESCRIPCIÓN	IMPORTE A 1 DE ENERO	CARGOS				ABONOS	IMPORTE A 31 DE DICIEMBRE
		ADQUISICIONES	REALIZADOS POR LA ENTIDAD	DERIVADOS DE CTOS CON TERCEROS	GASTOS FINANCIEROS ACTIVADOS	IMPORTE INVERSIONES ENTREGADAS	
	SIN DATOS						



Universidad de Valladolid

D.7) Información sobre las inversiones financieras



Universidad de Valladolid

D.7.1) Inversiones financieras en capital



Universidad de Valladolid

INVERSIONES FINANCIERAS

MEMORIA

Ejercicio: 2018

INVERSIONES FINANCIERAS EN CAPITAL

DESCRIPCIÓN	% DE PARTICIPACIÓN	VALOR A 1 DE ENERO	VARIACIONES	VALOR A 31 DE DICIEMBRE	DESEMBOLSOS PENDIENTES	PROVISIÓN POR DEPRECIACIÓN
OFICINA DE COOPERACIÓN UNIVERSITARIA	17,53%	60.000,00	0,00	60.000,00		0,00
FUNDACION GENERAL DE LA UNIVERSIDAD DE VALLADOLID	100%	60.000,00	0,00	60.000,00		0,00
AGENCIA UNIVERSITARIA PARA LA GESTIÓN DEL CONOCIMIENTO	8,86%	70.000,00	0,00	70.000,00		31.202,90
SIGMA GESTIÓN UNIVERSITARIA, A.I.E.	12,80%	237.989,62	11,32	238.000,94		0,00



Universidad de Valladolid

D.7.2) Valores de renta fija



Universidad de Valladolid

INVERSIONES FINANCIERAS

MEMORIA
Ejercicio: 2018
VALORES RENTA FIJA

DESCRIPCIÓN	VALOR A 1 DE ENERO	VARIACIONES	VALOR A 31 DE DICIEMBRE	INTERESES DEVENGADOS Y NO COBRADOS	PROVISIÓN DEPRECIACIÓN
		Sin contenido			



Universidad de Valladolid

D.7.3) Créditos



Universidad de Valladolid

INVERSIONES FINANCIERAS

MEMORIA
Ejercicio: 2018
CRÉDITOS

DESCRIPCIÓN	VALOR A 1 DE ENERO	VARIACIONES	VALOR A 31 DE DICIEMBRE	INTERESES DEVENGADOS Y NO COBRADOS	PROVISIÓN INSOLVENCIAS
ANTICIPOS A PERSONAL	61.764,12	-20.011,13	41.752,99		



Universidad de Valladolid

D.8) Información sobre el endeudamiento



Universidad de Valladolid

D.8.1) Pasivos financieros a largo y corto plazo



ENDEUDAMIENTO

MEMORIA
Ejercicio: 2018
PASIVOS FINANCIEROS

CARACTERÍSTICAS DE LA DEUDA	DEUDA A 1 DE ENERO	AUMENTOS				DISMINUCIONES			DEUDA A 31 DE DICIEMBRE		INTERESES IMPLÍCITOS NO DEVENGADOS A 31 DE DICIEMBRE	INTERESES EXPLÍCITOS DEVENGADOS Y NO VENCIDOS A 31 DE DICIEMBRE
		CREACIÓN	CONVERSIÓN	ASUNCIÓN	OTROS	REEMBOLSO	CONVERSIÓN	OTROS	L/P	C/P		
Anticipos Reembolsables MEC	19.857.157,28	2.081.735,74				519.687,36		108.745,87	21.310.459,79		0,00	0,00



Universidad de Valladolid

D.8.2) Avales



RELACIÓN DE AVALES DE LA UNIVERSIDAD DE VALLADOLID con incidencia en el ejercicio 2018				
Fecha de constitución	Fecha de cancelación	Importe	Beneficiario	Operación que avala
13/03/2014	Vigente	3.000,00 €	Junta CyL - Industria, Comercio Turismo	Acceso a la red de distribución de la nueva instalación de producción de régimen especial (Cogeneración eléctrica mediante gasificación de biomasa para autoconsumo del edificio LUCIA de la Uva.) Disp.Final 1ª RD 1699/2011, de 18 de noviembre.
02/12/2014	Cancelado 13/11/2017	49.670,00 €	Jefatura Central de Tráfico	Desarrollo de actividades y proyectos de investigación en área de tráfico, movilidad y seguridad vial. Convocatoria efectuada por Resolución de 15/09/2014 de DGT. Rfª SPIP20141486.
02/12/2014	Cancelado 10/11/2017	49.940,00 €	Jefatura Central de Tráfico	Desarrollo de actividades y proyectos de investigación en área de tráfico, movilidad y seguridad vial. Convocatoria efectuada por Resolución de 15/09/2014 de DGT. Rfª SPIP20141359.
13/03/2014	Vigente	314,00 €	Junta CyL - Industria, Comercio Turismo	Acceso a la red de distribución de la nueva instalación de producción de régimen especial (Instalaciones fotovoltaicas para autoconsumo del edificio LUCIA de la Uva. Disp.Final 1ª del RD 1699/2011, de 18 de noviembre.
09/12/2015	vigente	31.020,00 €	Jefatura Central de Tráfico	Garantizar el desarrollo de simulador de conducción inmersivo con monitorización de la mirada, la posición de la cabeza y parámetros fisiológicos para la formación y reeducación de conductores. Rfª administrativa SPIP2015-1801.
09/12/2015	vigente	49.115,00 €	Jefatura Central de Tráfico	Desarrollo de criterios de aplicación de los elementos de contención de vehículos, ciclistas y peatones en intersecciones y tramos curvos de zona urbana Rfª administrativa SPIP2015-01762.
22/02/2016	vigente	6.000,00 €	Tesorería General Seguridad Social	Garantía especial para responder del pago de todas y cada una de las deudas que la Uva mantenga con las direcciones provinciales, así como deudas futuras.
19/12/2017	Vigente	32.890,00 €	Jefatura Central de Tráfico	Desarrollo de los criterios de aplicación del simulador de conducción con realidad virtual y monitorización del conector para formación en técnicas de conducción segura y eficiente en vehículos de combustión y eléctricos.

Nota.- Los avales cancelados en noviembre de 2017 no fueron incluidos en la relación del año anterior porque enviaron la cancelación directamente al Investigador y por lo tanto no tuvimos conocimiento de la cancelación hasta mayo de 2018.



Universidad de Valladolid

D.9) Existencias



Universidad de Valladolid

**MEMORIA
EJERCICIO: 2018
EXISTENCIAS**

PRECIO ADQUISICIÓN O COSTE DE PRODUCCIÓN	IMPORTE DE LA PROVISIÓN POR DEPRECIACIÓN	CRITERIOS DE VALORACIÓN UTILIZADOS
SIN DATOS		