



**Junta de
Castilla y León**

Consejería de Economía y Hacienda
Intervención General de la Administración
de la Comunidad

UNIVERSIDAD DE VALLADOLID REGISTRO
GENERAL PALACIO DE SANTA CRUZ

Entrada

Nº. 201700042478

11/10/2017 12:03:55

Se adjunta Informe Definitivo de Auditoría de Cuentas de la
Universidad de Valladolid, correspondiente al ejercicio 2016,
realizado por esta Intervención General.

Valladolid, 9 de octubre de 2017

EL INTERVENTOR GENERAL

Fdo.: Santiago Salas Lechón

SR. D. FRANCISCO JAVIER ZALOÑA SALDAÑA
GERENTE DE LA UNIVERSIDAD DE VALLADOLID
Casa del Estudiante - C/ Real de Burgos, s/n
47011 - VALLADOLID

JUSTIFICANTE DE PRESENTACIÓN

Oficina de registro: JUNTA DE CASTILLA Y LEÓN. C. DE ECONOMÍA Y HACIENDA Y C. DE EMPLEO.

Fecha y hora del registro de salida: 10/10/17 9:54

Número del registro de salida: 201716500009541

Origen: 05135 - INTERVENCIÓN GENERAL DE LA ADMINISTRACIÓN DE LA COMUNIDAD
05127 - CONSEJERÍA DE ECONOMÍA Y HACIENDA
0 - JUNTA DE CASTILLA Y LEÓN

Destino: 11110012 - UNIVERSIDAD DE VALLADOLID
111100 - UNIVERSIDADES DE CASTILLA Y LEÓN

Resumen: RDO INFORME DEFINITIVO AUDITORIA DE CUENTAS EJERCICIO 2016

Documentación física requerida: SÍ

Documentación física complementaria: NO

El registro realizado está amparado en el artículo 16 de la Ley 39/2015, de 1 de octubre, del Procedimiento Administrativo Común de las Administraciones Públicas.

De acuerdo con el artículo 31.2b de la citada Ley 39/2015, a los efectos del cómputo de plazo fijado en días hábiles, y en lo que se refiere al cumplimiento de plazos por los interesados, la presentación en un día inhábil se entenderá realizada en la primera hora del primer día hábil siguiente salvo que una norma permita expresamente la recepción en día inhábil.



**Junta de
Castilla y León**

Consejería de Economía y Hacienda
Intervención General de la Administración
de la Comunidad

INFORME DEFINITIVO

AUDITORÍA DE CUENTAS ANUALES

UNIVERSIDAD DE VALLADOLID

EJERCICIO 2016



Junta de Castilla y León

Consejería de Economía y Hacienda
Intervención General de la Administración
de la Comunidad

INFORME DEFINITIVO DE AUDITORÍA DE CUENTAS ANUALES UNIVERSIDAD DE VALLADOLID EJERCICIO 2016

I. INTRODUCCIÓN

La Ley 2/2006, de 3 de mayo, de la Hacienda y del Sector Público de la Comunidad de Castilla y León establece en su artículo 242 que la gestión económico financiera de la totalidad de los órganos o entidades del Sector Público Autónomo está sometida al control interno que se realizará por la Intervención General de la Administración de la Comunidad. En relación con ese precepto el artículo 276.3 de la citada Ley establece que la Intervención General realizará anualmente, entre otras, la auditoría de las cuentas anuales de las universidades públicas.

De acuerdo con el artículo 279 de la Ley 2/2006 que establece que la Intervención General de la Administración de la Comunidad Autónoma elaborará anualmente un plan de Auditorías, la Resolución de 10 de marzo de 2016 de la Intervención General de la Administración de la Comunidad de Castilla y León aprueba el Plan Anual de Auditorías del ejercicio 2016, incluyendo, entre las actuaciones de control a realizar por dicho Centro Directivo, la auditoría pública sobre las cuentas anuales del ejercicio económico 2016 de la Universidad de Valladolid.

El Rector de la Universidad es responsable de la formulación de las cuentas anuales de la entidad, de acuerdo con lo que establece el Plan General de Contabilidad Pública de Castilla y León. El Gerente de la Universidad es responsable del control interno que considere necesario para permitir que las citadas cuentas anuales estén libres de incorrecciones materiales.





Junta de Castilla y León

Consejería de Economía y Hacienda
Intervención General de la Administración
de la Comunidad

Las cuentas anuales de la Universidad que comprenden, el balance, la cuenta de resultado económico-patrimonial, el estado de liquidación del presupuesto y la memoria, fueron formuladas por el Rector de la Universidad y puestas a disposición de esta Intervención General el 20 de abril de 2017.

El informe provisional fue emitido el 13 de septiembre de 2017. Se han recibido alegaciones dentro del plazo establecido, las cuales, una vez examinadas y valoradas, no han modificado el informe inicial.

II. OBJETIVO Y ALCANCE DEL TRABAJO: RESPONSABILIDAD DE LOS AUDITORES

La responsabilidad de los auditores es emitir una opinión sobre si las cuentas anuales adjuntas expresan la imagen fiel, basada en el trabajo realizado de acuerdo con las Normas de Auditoría del Sector Público. Dichas normas exigen que se planifique y ejecute la auditoría con el fin de obtener una seguridad razonable, aunque no absoluta, de que las cuentas anuales están libres de incorrección material.

Una auditoría conlleva la aplicación de procedimientos para obtener evidencia adecuada y suficiente sobre los importes y la información recogida en las cuentas anuales. Los procedimientos seleccionados dependen del juicio del auditor, incluida la valoración de los riesgos de incorrección material en las cuentas anuales. Al efectuar dichas valoraciones del riesgo, el auditor tiene en cuenta el control interno relevante para la preparación y presentación razonable por parte del gestor de las cuentas anuales, con el fin de diseñar los procedimientos de auditoría que sean adecuados en función de las circunstancias, y no con la finalidad de expresar una opinión sobre la eficacia del control interno de la entidad. Una auditoría también incluye la evaluación de la adecuación de los criterios contables y de la razonabilidad de las estimaciones contables realizadas por el gestor, así como la evaluación de la presentación global de las cuentas anuales.

La evidencia de auditoría que hemos obtenido proporciona una base suficiente y adecuada para emitir una opinión favorable.





Junta de Castilla y León

Consejería de Economía y Hacienda
Intervención General de la Administración
de la Comunidad

III. OPINIÓN

En nuestra opinión, las cuentas anuales de la Universidad de Valladolid correspondientes al ejercicio 2016 expresan, en todos los aspectos significativos, la imagen fiel del patrimonio, de la situación financiera al 31 de diciembre, de los resultados de las operaciones y de la ejecución del presupuesto durante el ejercicio anual terminado en dicha fecha, de conformidad con el marco normativo de información financiera que resulta de aplicación y, en particular, con los principios y criterios contables y presupuestarios contenidos en el mismo.

IV. ASUNTOS QUE NO AFECTAN A LA OPINIÓN

Aunque no se trata de asuntos que deban ser reflejados en las cuentas anuales, a efectos de un mejor entendimiento de nuestro trabajo de auditoría y de nuestras responsabilidades como auditores, ponemos de manifiesto que, aunque se aprecia un aumento de las actuaciones realizadas por el Servicio de Control Interno de la Universidad durante el ejercicio 2016, dado el carácter limitado de las mismas, no se puede asegurar, de forma razonable, que la Universidad de Valladolid haya realizado correctamente el control interno de sus gastos e ingresos de acuerdo con los Principios de legalidad, eficacia y eficiencia.

Valladolid, a 9 de octubre de 2017

EL JEFE DE UNIDAD 1ª DE C.F.P

Fdo.: Santiago Díez González

EL INTERVENTOR GENERAL

Fdo.: Santiago Salas Lechón



Universidad de Valladolid

Ejercicio Económico 2016

CUENTAS ANUALES



Universidad de Valladolid

DILIGENCIA: Todas las operaciones registradas en el sistema de información contable de la UNIVERSIDAD DE VALLADOLID hasta el fin del ejercicio de 2016, han sido fielmente reflejadas en las Cuentas Anuales correspondientes a dicho ejercicio.

Y para que así conste, firmo la presente con el visto bueno del Sr. Gerente, en Valladolid, a fecha de firma electrónica.

El Gerente

Fdo. Fco. Javier Zaloña Saldaña

La Jefa de Servicio de Contabilidad y Presupuestos

Fdo. M^a Visitación Calzada Llamas

D. DANIEL MIGUEL SAN JOSÉ, RECTOR DE LA UNIVERSIDAD DE VALLADOLID, formula las Cuentas Anuales correspondientes al ejercicio de 2016, de acuerdo con lo que se establece en el Plan General de Contabilidad Pública de Castilla y León, las cuales tienen 313 páginas.

En Valladolid, a fecha de firma electrónica

Código Seguro De Verificación:	naxDy9f+V6IM4y+qVPEz3Q==	Estado	Fecha y hora	
Firmado Por	Daniel Miguel San José - Rector	Firmado	20/04/2017 09:39:05	
	María Visitación Calzada Llamas	Firmado	19/04/2017 14:12:26	
	Francisco Javier Zaloña Saldaña - Gerente	Firmado	19/04/2017 13:18:43	
Observaciones		Página	1/1	
Uri De Verificación	https://sede.uva.es/Validacion_Documentos?code=naxDy9f+V6IM4y+qVPEz3Q==			



	Pag.
A) BALANCE	3
B) CUENTA DE RESULTADO ECONÓMICO PATRIMONIAL	5
C) ESTADO DE LA LIQUIDACIÓN DEL PRESUPUESTO	7
C 1) Liquidación del presupuesto de gastos	8
C 2) Liquidación del presupuesto de ingresos	43
C 3) Resultado de operaciones comerciales	51
C 4) Resultado presupuestario	53
D) MEMORIA	55
D 1) Organización y Notas aclaratorias.....	56
D 2) Estado operativo	68
D 3) Información de carácter financiero	75
D 3 1) Cuadros de financiación	76
D 3 2) Remanente de tesorería	79
D 3 3) Tesorería: Estado y Flujo neto de la tesorería.....	81
D 4) Información sobre la ejecución del gasto público	84
D 4 1) Modificaciones de crédito	85
D 4 2) Remanentes de crédito	96
D 4 3) Clasificación funcional del gasto	101
D 4 4) Ejecución proyectos de inversión	104
D 4 5) Transferencias y subvenciones concedidas	106
D 4 6) Acreedores por operaciones pendientes de aplicar a presupuesto	111
D 4 7) Anticipos de tesorería	113
D 4 8) Obligaciones de presupuestos cerrados	115



	Pag.
D 4 9) Compromisos de gastos con cargo a presupuestos de ejercicios posteriores	128
D 5) Información sobre la ejecución del ingreso público	136
D 5 1) Proceso de gestión	137
D 5 2) Transferencias y subvenciones recibidas	159
D 5 3) Tasas, precios públicos y precios privados	167
D 5 4) Aplicación del remanente de tesorería	169
D 5 4 0) Desviaciones del ejercicio en gastos con financiación afectada.....	171
D 5 4 1) Aplicación del remanente de tesorería; anulaciones.....	218
D 5 5) Derechos a cobrar de presupuestos cerrados	220
D 6) Información sobre el inmovilizado no financiero	256
D 6 1) Inmovilizado inmaterial	257
D 6 2) Inmovilizado material	259
D 6 3) Inversiones gestionadas para otros entes públicos	296
D 6 4) Inversiones destinadas a uso general	298
D 7) Información sobre las inversiones financieras	300
D 7 1) Inversiones financieras en capital	301
D 7 2) Valores de renta fija	303
D 7 3) Créditos	305
D 8) Información sobre el endeudamiento.....	307
D 8 1) Pasivos financieros a largo y corto plazo	308
D 8 2) Avales	310
D 9) Existencias	312



Universidad de Valladolid

A) BALANCE



Universidad de Valladolid

BALANCE

EJERCICIO 2016

FECHA 31/12/2016

Nº CUENTAS	ACTIVO	EJ. 2.016	EJ. 2.015	Nº CUENTAS	PASIVO	EJ. 2.016	EJ. 2.015
	A) INMOVILIZADO	286.408.587,12	292.789.743,65		A) FONDOS PROPIOS	306.491.229,05	317.035.175,25
	I. Inversiones Destinadas al uso general	0,00	0,00		I. Patrimonio	202.197.858,61	202.197.858,61
200	1. Terrenos y bienes naturales	0,00	0,00	100	1. Patrimonio	184.915.247,15	184.915.247,15
201	2. Infraestructuras y bienes destinados al uso general	0,00	0,00	101	2. Patrimonio recibido en adscripción	3.066.898,66	3.066.898,66
202	3. Bienes comunales	0,00	0,00	103	3. Patrimonio recibido por cesión	14.793.660,96	14.793.660,96
208	4. Bienes del patrimonio histórico, artístico y cultural	0,00	0,00	(107)	4. Patrimonio entregado en adscripción	0,00	0,00
	II. Inmovilizaciones inmateriales	283.661,47	354.687,31	(108)	5. Patrimonio entregado por cesión	-577.948,16	-577.948,16
210	1. Gastos de investigación y desarrollo	0,00	0,00	(109)	6. Patrimonio entregado para uso general	0,00	0,00
212	2. Propiedad industrial	0,00	0,00	11	II. Reservas	0,00	0,00
215	3. Aplicaciones informáticas	5.949.639,09	5.819.891,70		III. Resultado de ejercicio anteriores	114.837.316,64	118.685.620,43
216	4. Propiedad Intelectual	0,00	0,00	120	1. Resultados positivos de ejercicios anteriores	124.481.361,83	124.481.361,83
217	5. Derechos sobre bienes en régimen de arrendamiento financiera	0,00	0,00	(121)	2. Resultados negativos de ejercicios anteriores	-9.644.045,19	-5.795.741,40
219	6. Otro inmovilizado inmaterial	41.950,00	41.950,00	129	IV. Resultados del ejercicio	-10.543.946,20	-3.848.303,79
(291), (2922)	7. Provisiones	0,00	0,00	14	B) PROVISIONES PARA RIESGOS Y GASTOS	10.495.036,96	10.402.982,50
(281)	8. Amortizaciones	-5.707.927,62	-5.507.154,39		C) ACREEDORES A LARGO PLAZO	18.041.589,09	16.257.512,51
	III. Inmovilizaciones materiales	285.711.976,96	292.007.126,87		I. Emisiones de obligaciones y otros valores negociables	0,00	0,00
220, 221	1. Terrenos y construcciones	383.325.726,53	378.317.587,64	150	1. Obligaciones y bonos	0,00	0,00
222, 223	2. Instalaciones técnicas y maquinaria	48.164.603,90	47.136.571,84	155	2. Deudas representadas en otros valores negociables	0,00	0,00
224, 226	3. Utillaje y mobiliario	26.986.368,51	26.603.253,88	156	3. Intereses de obligaciones y otros valores	0,00	0,00
227, 228, 229	4. Otro inmovilizado	59.315.571,46	58.376.572,08	158, 159	4. Deudas en moneda extranjera	0,00	0,00
(292), (2922)	5. Provisiones	0,00	0,00		II. Otras deudas a largo plazo	18.041.589,09	16.257.512,51
(282)	6. Amortizaciones	-232.080.293,44	-218.426.858,57	170, 176	1. Deudas con entidades de crédito	0,00	0,00
23	IV. Inversiones gestionadas	0,00	0,00	171, 173, 177	2. Otras deudas	18.041.589,09	16.257.512,51
	V. Inversiones financieras permanentes	412.948,69	427.929,47	178, 179	3. Deudas en moneda extranjera	0,00	0,00
250, 251, 256	1. Cartera de valores a largo plazo	427.989,62	427.929,47	180, 185	4. Fianzas y depósitos recibidos a largo plazo	0,00	0,00
252, 253, 257	2. Otras inversiones y créditos a largo plazo	0,00	0,00	259	III. Desembolsos pendientes sobre acciones no exigidas	0,00	0,00
260, 265	3. Fianzas y depósitos constituidos a largo plazo	0,00	0,00		D) ACREEDORES A CORTO PLAZO	31.440.842,59	30.453.852,36
(297), (298)	4. Provisiones	-15.040,93	0,00		I. Emisiones de obligaciones y otros valores negociables	0,00	0,00
27	B) GASTOS A DISTRIBUIR EN VARIOS EJERCICIOS	0,00	0,00	500	1. Obligaciones y bonos a corto plazo	0,00	0,00
	C) ACTIVO CIRCULANTE	80.060.110,57	81.359.778,97	505	2. Deudas representadas en otros valores negociables	0,00	0,00
	I. Existencias	0,00	0,00	506	3. Intereses de obligaciones y otros valores	0,00	0,00
	II. Deudores	14.004.106,40	13.826.636,07	508, 509	4. Deudas en moneda extranjera	0,00	0,00
43	1. Deudores presupuestarios	10.279.734,51	9.587.615,27		II. Deudas con entidades de crédito	0,00	0,00
44	2. Deudores no presupuestarios	2.752.751,37	3.455.981,46	520	1. Préstamos y otras deudas	0,00	0,00
45	3. Deudores por administración de recursos por cuenta de otros entes públicos	0,00	0,00	526	2. Deudas por intereses	0,00	0,00
470, 471, 472	4. Administraciones públicas	970.772,39	782.766,45		III. Acreedores	12.364.730,34	11.996.356,22
550, 555, 558	5. Otros deudores	848,13	272,89	40	1. Acreedores presupuestarios	5.508.332,95	4.820.794,56
(490)	6. Provisiones	0,00	0,00	41	2. Acreedores no presupuestarios	2.273.589,92	2.066.959,40
	III. Inversiones financieras temporales	53.777,62	64.925,01	45	3. Acreedores por administración de recursos por cuenta de otros entes públicos	0,00	0,00
540, 541, 546, (549)	1. Cartera de valores a corto plazo	0,00	0,00	475, 476, 477	4. Administraciones públicas	3.431.452,52	3.720.457,92
542, 543, 544, 545, 547, 548	2. Otras inversiones y créditos a corto plazo	47.347,57	60.300,05	521, 523, 527, 528, 529, 550, 554, 559	5. Otros acreedores	1.151.354,95	1.388.144,34
565, 566	3. Fianzas y depósitos constituidos a corto plazo	6.430,05	4.624,96	560, 561	6. Fianzas y depósitos recibidos a corto plazo	0,00	0,00
(597), (598)	4. Provisiones	0,00	0,00	485, 585	IV. Ajustes por periodificación	19.076.112,25	18.457.496,14
57	IV. Tesorería	66.002.226,55	67.468.217,89		E) PROVISIONES PARA RIESGOS Y GASTOS A CORTO PLAZO	0,00	0,00
480, 580	V. Ajustes por periodificación	0,00	0,00	491	I. Provisión para la devolución de ingresos	0,00	0,00
	Total General (A+B+C)...	366.468.697,69	374.149.522,62		Total General (A+B+C+D+E)...	366.468.697,69	374.149.522,62



Universidad de Valladolid

B) CUENTA DE RESULTADO ECONÓMICO PATRIMONIAL



Universidad de Valladolid

CUENTA DEL RESULTADO ECONÓMICO-PATRIMONIAL

EJERCICIO 2016 FECHA 31/12/2016

Nº CUENTAS	DEBE	EJ. 2.016	EJ. 2.015	Nº CUENTAS	HABER	EJ. 2.016	EJ. 2.015
	A) GASTOS	184.329.738,05	186.073.052,89		B) INGRESOS	173.785.791,85	182.224.749,10
	1. Gastos de funcionamiento de los servicios y prestaciones sociales	178.140.875,83	175.330.111,89		1. Prestación de servicios	29.041.036,72	32.025.744,31
640, 641	a) Gastos de personal:	136.744.464,72	135.374.704,36	740	a) Tasas por prestación de servicios o realización de actividades	0,00	0,00
	a.1) Sueldos, salarios y asimilados	118.910.058,28	118.426.989,17	741	b) Precios públicos por prestación de servicios o realización de actividades	28.772.891,60	31.758.573,48
642, 643, 644	a.2) Cargas sociales	17.834.406,44	16.947.715,19	742	c) Precios públicos por utilización privativa o aprovechamiento especial del dominio público	268.145,12	267.170,83
645	b) Prestaciones sociales	0,00	0,00		2. Otros ingresos de gestión ordinaria	5.773.878,01	7.158.909,86
68	c) Dotaciones para amortizaciones de inmovilizado	14.847.951,77	15.363.759,38	773	a) Reintegros	182.993,80	39.782,45
	d) Variación de provisiones de tráfico	0,00	0,00	78	b) Trabajos realizados por la entidad	0,00	0,00
675, 694, (794)	d.1) Variación de provisiones y pérdidas de créditos incobrables	0,00	0,00		c) Otros ingresos de gestión	5.428.611,64	6.056.329,98
691, (791)	d.2) Variación de provisión para devoluciones de ingresos	0,00	0,00	775, 776, 777	c.1) Ingresos accesorios y otros de gestión corriente	5.428.611,64	6.056.329,98
	e) Otros gastos de gestión	26.513.651,25	24.583.726,70	790	c.2) Exceso de provisiones de riesgos y gastos	0,00	0,00
62	e.1) Servicios exteriores	26.428.509,47	24.509.466,55	760	d) Ingresos de participaciones en capital	63.498,20	75.372,48
63	e.2) Tributos	85.141,78	74.260,15	761, 762	e) Ingresos de otros valores negociales y de créditos del activo inmovilizado	0,00	0,00
676	e.3) Otros gastos de gestión corriente	0,00	0,00		f) Otros intereses e ingresos similares	98.774,37	987.424,95
661, 662, 663, 665, 669	f) Gastos financieros y asimilables	19.767,16	7.921,45	763, 765, 769	f.1) Otros intereses	98.774,37	987.424,95
666, 667	f.1) Por deudas	19.767,16	7.921,45	766	f.2) Beneficios en inversiones financieras	0,00	0,00
696, 698, 699, (796), (798), (799), 697, (797)	f.2) Pérdidas de inversiones financieras	0,00	0,00	768	g) Diferencias positivas de cambio	0,00	0,00
668	g) Variación de las provisiones de inversiones financieras	15.040,93	0,00		3. Transferencias y subvenciones	138.238.407,95	140.868.898,68
	h) Diferencias negativas de cambio	0,00	0,00	750	a) Transferencias corrientes	121.875.377,00	123.271.461,69
650	2. Transferencias y subvenciones	5.543.230,16	6.090.016,62	751	b) Subvenciones corrientes	7.627.912,37	8.035.280,03
651	a) Transferencias corrientes	97.609,18	107.478,71	755	c) Transferencias de capital	0,00	0,00
655	b) Subvenciones corrientes	5.445.620,98	5.982.537,91	756	d) Subvenciones de capital	8.735.118,58	9.562.156,96
656	c) Transferencias de capital	0,00	0,00		4. Ganancias e Ingresos extraordinarios	732.469,17	2.171.196,25
	d) Subvenciones de capital	0,00	0,00	770, 771	a) Beneficios procedentes del inmovilizado	0,00	0,00
670, 671	3. Pérdidas y gastos extraordinarios	645.632,06	4.652.924,38	774	b) Beneficios por operaciones de endeudamiento	0,00	0,00
674	a) Pérdidas procedentes de inmovilizado	16.448,30	18.362,53	778	c) Ingresos extraordinarios	0,00	1.933.266,78
678	b) Pérdidas por operaciones de endeudamiento	0,00	0,00	779	d) Ingresos y beneficios de otros ejercicios	732.469,17	237.929,47
679	c) Gastos extraordinarios	629.183,76	4.623.674,19				
692, (792)	d) Gastos y Pérdidas de otros ejercicios	0,00	10.887,66				
	e) Variación de provisión de inmovilizado no financiero	0,00	0,00				
	AHORRO	0,00	0,00		DESAHORRO	10.543.946,20	3.848.303,79



Universidad de Valladolid

C) ESTADO DE LA LIQUIDACIÓN DEL PRESUPUESTO



Universidad de Valladolid

C.1) Liquidación del Presupuesto de Gastos



UNIVERSIDAD DE VALLADOLID
ESTADO DE LIQUIDACIÓN DEL PRESUPUESTO
LIQUIDACIÓN DEL PRESUPUESTO DE GASTOS DEL EJERCICIO 2016

1ª PARTE

Clasificación Orgánica:	18 UNIVERSIDAD DE VALLADOLID
Clasificación Funcional:	422B ENSEÑANZAS UNIVERSITARIAS

Clasificación Económica	Explicación	Créditos Presupuestarios			Gastos Compromet.	Obligac. Reconoc. Netas	Remanentes de Crédito	Pagos	Obligac. Pdes. de Pago a 31 de Diciembre
		Iniciales	Modificaciones	Definitivos					
11000	RETRIBUCIONES BÁSICAS PERSONAL EVENTUAL	15.166,00	0,00	15.166,00	14.804,92	14.804,92	361,08	14.804,92	0,00
11100	OTRAS REMUNERACIONES PERSONAL EVENTUAL	29.161,00	14,88	29.175,88	29.536,96	29.536,96	-361,08	29.536,96	0,00
	Subtotal Artículo 11	44.327,00	14,88	44.341,88	44.341,88	44.341,88	0,00	44.341,88	0,00
12001	RETRIBUCIONES BÁSICAS FUNCIONARIOS DOCENTES	25.327.231,00	0,00	25.327.231,00	25.439.994,53	25.439.994,53	-112.763,53	25.439.994,53	0,00
12002	RETRIBUCIONES BÁSICAS PAS FUNCIONARIO	6.286.149,00	-232.521,84	6.053.627,16	6.009.277,79	6.009.277,79	44.349,37	6.009.277,79	0,00
12101	RETRIBUCIONES COMPLEMENTARIAS FUNCIONARIOS DOCENTES	37.681.736,00	0,00	37.681.736,00	37.169.983,31	37.169.983,31	511.752,69	37.169.983,31	0,00
12102	RETRIBUCIONES COMPLEMENTARIAS PAS FUNCIONARIO	6.908.835,00	0,00	6.908.835,00	6.953.184,37	6.953.184,37	-44.349,37	6.953.184,37	0,00
	Subtotal Artículo 12	76.203.951,00	-232.521,84	75.971.429,16	75.572.440,00	75.572.440,00	398.989,16	75.572.440,00	0,00
13001	RETRIBUCIONES BÁSICAS PROFESORADO LABORAL	16.725.437,00	-9.121,31	16.716.315,69	15.542.024,46	15.542.024,46	1.174.291,23	15.542.024,46	0,00
13002	RETRIBUCIONES BÁSICAS PAS LABORAL	12.553.578,00	0,00	12.553.578,00	12.447.981,05	12.447.981,05	105.596,95	12.447.981,05	0,00
13101	RETRIBUCIONES COMPLEMENTARIAS PROFESORADO LABORAL	1.622.183,00	9.121,31	1.631.304,31	1.632.114,03	1.632.114,03	-809,72	1.632.114,03	0,00
13102	RETRIBUCIONES COMPLEMENTARIAS PAS LABORAL	5.697.234,00	-112.234,88	5.584.999,12	5.403.506,63	5.403.506,63	181.492,49	5.403.506,63	0,00
	Subtotal Artículo 13	36.598.432,00	-112.234,88	36.486.197,12	35.025.626,17	35.025.626,17	1.460.570,95	35.025.626,17	0,00
140	RETRIBUCIONES BÁSICAS PERSONAL LABORAL EVENTUAL	362.878,00	0,00	362.878,00	335.446,22	335.446,22	27.431,78	335.446,22	0,00



UNIVERSIDAD DE VALLADOLID

ESTADO DE LIQUIDACIÓN DEL PRESUPUESTO

LIQUIDACIÓN DEL PRESUPUESTO DE GASTOS DEL EJERCICIO 2016

1ª PARTE

Clasificación Económica	Explicación	Créditos Presupuestarios			Gastos Compromet.	Obligac. Reconoc. Netas	Remanentes de Crédito	Pagos	Obligac. Pdtes. de Pago a 31 de Diciembre
		Iniciales	Modificaciones	Definitivos					
141	RETRIBUCIONES COMPLEMENTARIAS PERSONAL LABORAL EVENTUAL	114.472,00	0,00	114.472,00	132.106,07	132.106,07	-17.634,07	132.106,07	0,00
	Subtotal Artículo 14	477.350,00	0,00	477.350,00	467.552,29	467.552,29	9.797,71	467.552,29	0,00
154	COMPLEMENTO ASISTENCIAL PLAZAS VINCULADAS	1.950.635,00	0,00	1.950.635,00	1.495.310,64	1.495.310,64	455.324,36	1.495.310,64	0,00
	Subtotal Artículo 15	1.950.635,00	0,00	1.950.635,00	1.495.310,64	1.495.310,64	455.324,36	1.495.310,64	0,00
160	PRODUCTIVIDAD PAS FUNCIONARIO	670.000,00	7.456,27	677.456,27	680.917,05	680.917,05	-3.460,78	680.917,05	0,00
161	GRATIFICACIONES PAS	5.000,00	0,00	5.000,00	1.539,22	1.539,22	3.460,78	1.539,22	0,00
	Subtotal Artículo 16	675.000,00	7.456,27	682.456,27	682.456,27	682.456,27	0,00	682.456,27	0,00
170	CUOTAS SOCIALES	15.472.576,00	337.285,57	15.809.861,57	15.087.973,18	15.087.973,18	721.888,39	13.834.799,11	1.253.174,07
	Subtotal Artículo 17	15.472.576,00	337.285,57	15.809.861,57	15.087.973,18	15.087.973,18	721.888,39	13.834.799,11	1.253.174,07
18000	FORMACIÓN Y PERFECCIONAMIENTO DEL PERSONAL	60.000,00	0,00	60.000,00	46.382,55	46.382,55	13.617,45	46.382,55	0,00
	Subtotal Artículo 18	60.000,00	0,00	60.000,00	46.382,55	46.382,55	13.617,45	46.382,55	0,00
	Subtotal Capítulo 1	131.482.271,00	0,00	131.482.271,00	128.422.082,98	128.422.082,98	3.060.188,02	127.168.908,91	1.253.174,07
202	ARRENDAMIENTOS EDIFICIOS Y OTRAS CONSTRUCCIONES	57.000,00	0,00	57.000,00	50.245,56	50.245,56	6.754,44	50.053,80	191,76
203	ARRENDAMIENTOS MAQUINARIA, INSTALACIONES Y UTILLAJE	51.000,00	226,89	51.226,89	42.773,97	42.652,31	8.574,58	40.306,08	2.346,23
204	ARRENDAMIENTOS MATERIAL DE TRANSPORTE	2.000,00	0,00	2.000,00	1.211,07	1.211,07	788,93	1.121,07	90,00
205	ARRENDAMIENTOS MOBILIARIO Y ENSERES	4.000,00	0,00	4.000,00	580,92	580,92	3.419,08	580,92	0,00
206	ARRENDAMIENTOS EQUIPOS PARA PROCESOS DE INFORMACIÓN	621.500,00	2.529,11	624.029,11	465.689,40	423.360,56	200.668,55	420.018,66	3.341,90
209	CÁNONES	1.000,00	13.328,07	14.328,07	4.830,09	4.830,09	9.497,98	4.830,09	0,00



UNIVERSIDAD DE VALLADOLID

ESTADO DE LIQUIDACIÓN DEL PRESUPUESTO

LIQUIDACIÓN DEL PRESUPUESTO DE GASTOS DEL EJERCICIO 2016

1ª PARTE

Clasificación Económica	Explicación	Créditos Presupuestarios			Gastos Compromet.	Obligac. Reconoc. Netas	Remanentes de Crédito	Pagos	Obligac. Pdtes. de Pago a 31 de Diciembre
		Iniciales	Modificaciones	Definitivos					
	Subtotal Artículo 20	736.500,00	16.084,07	752.584,07	565.331,01	522.880,51	229.703,56	516.910,62	5.969,89
210	MANTENIMIENTO INFRAESTRUCTURA Y BIENES NATURALES	272.000,00	4.593,41	276.593,41	258.620,73	201.453,87	75.139,54	140.221,71	61.232,16
212	MANTENIMIENTO EDIFICIOS Y OTRAS CONSTRUCCIONES	780.275,00	14.195,35	794.470,35	835.441,90	799.038,18	-4.567,83	614.588,32	184.449,86
213	MANTENIMIENTO MAQUINARIA, INSTALACIONES Y UTILLAJE	769.700,00	4.689,03	774.389,03	637.059,45	576.594,53	197.794,50	470.272,98	106.321,55
214	MANTENIMIENTO ELEMENTOS DE TRANSPORTE	15.000,00	0,00	15.000,00	12.490,96	12.490,96	2.509,04	10.002,75	2.488,21
215	MANTENIMIENTO MOBILIARIO Y ENSERES	5.000,00	0,00	5.000,00	5.753,50	5.753,50	-753,50	5.512,64	240,86
216	MANTENIMIENTO EQUIPOS PARA PROCESOS DE INFORMACIÓN	1.326.251,00	119.793,00	1.446.044,00	1.520.308,93	1.472.451,93	-26.407,93	1.378.124,74	94.327,19
219	MANTENIMIENTO OTRO INMOVILIZADO MATERIAL	5.000,00	0,00	5.000,00	0,00	0,00	5.000,00	0,00	0,00
	Subtotal Artículo 21	3.173.226,00	143.270,79	3.316.496,79	3.269.675,47	3.067.782,97	248.713,82	2.618.723,14	449.059,83
22000	MATERIAL ORDINARIO NO INVENTARIABLE	689.525,00	97.572,02	787.097,02	575.960,52	553.250,88	233.846,14	509.768,96	43.481,92
22001	PRENSA, REVISTAS, LIBROS Y OTRAS PUBLICACIONES	298.500,00	151.120,12	449.620,12	314.357,49	314.357,49	135.262,63	294.745,02	19.612,47
22002	MATERIAL INFORMÁTICO NO INVENTARIABLE	288.698,00	55.731,85	344.429,85	212.981,18	212.981,18	131.448,67	195.495,87	17.485,31
22100	ENERGÍA ELÉCTRICA	3.250.000,00	311.758,14	3.561.758,14	2.428.847,97	2.224.512,85	1.337.245,29	1.875.367,43	349.145,42
22101	AGUA	215.000,00	0,00	215.000,00	187.797,60	187.797,60	27.202,40	177.307,07	10.490,53
22102	GAS	800.000,00	0,00	800.000,00	400.244,94	400.244,94	399.755,06	301.170,76	99.074,18
22103	COMBUSTIBLES	855.000,00	0,00	855.000,00	1.480.508,19	1.480.508,19	-625.508,19	1.155.735,79	324.772,40
22104	VESTUARIO	0,00	0,00	0,00	3.021,86	3.021,86	-3.021,86	2.551,86	470,00
22106	PRODUCTOS FARMACÉUTICOS Y MATERIAL SANITARIO	0,00	0,00	0,00	351,22	351,22	-351,22	351,22	0,00



UNIVERSIDAD DE VALLADOLID

ESTADO DE LIQUIDACIÓN DEL PRESUPUESTO

LIQUIDACIÓN DEL PRESUPUESTO DE GASTOS DEL EJERCICIO 2016

1ª PARTE

Clasificación Económica	Explicación	Créditos Presupuestarios			Gastos Compromet.	Obligac. Reconoc. Netas	Remanentes de Crédito	Pagos	Obligac. Pdes. de Pago a 31 de Diciembre
		Iniciales	Modificaciones	Definitivos					
22108	MATERIAL DEPORTIVO	0,00	0,00	0,00	6.717,75	6.717,75	-6.717,75	5.853,01	864,74
22117	MATERIAL DE LABORATORIO	276.000,00	19.793,80	295.793,80	317.154,04	317.154,04	-21.360,24	257.993,25	59.160,79
22199	OTROS SUMINISTROS	285.928,00	76.201,95	362.129,95	198.776,09	198.776,09	163.353,86	195.036,76	3.739,33
22200	COMUNICACIONES TELEFÓNICAS	162.375,00	19.220,72	181.595,72	147.547,52	147.547,52	34.048,20	128.524,17	19.023,35
22201	COMUNICACIONES POSTALES Y TELEGRÁFICAS. CORREO Y MENSAJERÍA	261.975,00	23.367,42	285.342,42	148.549,22	147.630,73	137.711,69	131.762,98	15.867,75
22202	COMUNICACIONES INFORMÁTICAS	82.445,00	43.202,65	125.647,65	85.642,94	82.967,78	42.679,87	74.453,63	8.514,15
22299	OTRAS COMUNICACIONES	0,00	0,00	0,00	53,99	53,99	-53,99	53,99	0,00
223	TRANSPORTES	121.500,00	141.294,41	262.794,41	152.744,21	152.744,21	110.050,20	136.994,79	15.749,42
224	PRIMAS DE SEGUROS	180.000,00	0,00	180.000,00	157.459,51	157.459,51	22.540,49	157.459,51	0,00
225	TRIBUTOS	75.000,00	0,00	75.000,00	72.863,04	72.863,04	2.136,96	72.863,04	0,00
22601	ATENCIONES PROTOCOLARIAS Y REPRESENTATIVAS	165.400,00	0,00	165.400,00	133.332,93	133.332,93	32.067,07	111.735,60	21.597,33
22602	PUBLICIDAD Y PROMOCIÓN	98.475,00	119.229,88	217.704,88	99.044,89	99.044,89	118.659,99	72.614,75	26.430,14
22603	JURÍDICOS Y CONTENCIOSOS	140.000,00	0,00	140.000,00	32.740,08	32.740,08	107.259,92	32.740,08	0,00
22606	REUNIONES Y CONFERENCIAS	474.000,00	400.843,44	874.843,44	610.761,96	610.761,96	264.081,48	588.019,83	22.742,13
22609	ACTIVIDADES CULTURALES Y DEPORTIVAS	0,00	85.280,38	85.280,38	43.500,81	43.500,81	41.779,57	42.265,42	1.235,39
22699	OTROS GASTOS	32.450,00	0,00	32.450,00	35.002,12	35.002,12	-2.552,12	34.649,66	352,46
22700	LIMPIEZA Y ASEO	3.608.000,00	0,00	3.608.000,00	3.548.373,91	3.545.197,64	62.802,36	3.205.117,15	340.080,49
22701	SEGURIDAD	520.150,00	15,80	520.165,80	359.874,75	353.201,72	166.964,08	325.612,83	27.588,89
22706	ESTUDIOS Y TRABAJOS TÉCNICOS	445.032,00	105.277,85	550.309,85	305.910,98	287.899,36	262.410,49	272.767,98	15.131,38
22799	OTROS	50.000,00	0,00	50.000,00	5.032,28	5.032,28	44.967,72	5.032,28	0,00
	Subtotal Artículo 22	13.375.453,00	1.649.910,43	15.025.363,43	12.065.153,99	11.806.654,66	3.218.708,77	10.364.044,69	1.442.609,97



UNIVERSIDAD DE VALLADOLID

ESTADO DE LIQUIDACIÓN DEL PRESUPUESTO

LIQUIDACIÓN DEL PRESUPUESTO DE GASTOS DEL EJERCICIO 2016

1ª PARTE

Clasificación Económica	Explicación	Créditos Presupuestarios			Gastos Compromet.	Obligac. Reconoc. Netas	Remanentes de Crédito	Pagos	Obligac. Pdtes. de Pago a 31 de Diciembre
		Iniciales	Modificaciones	Definitivos					
230	DIETAS	217.500,00	18,70	217.518,70	126.398,32	126.398,32	91.120,38	124.514,99	1.883,33
231	LOCOMOCIÓN	293.484,00	2.366,00	295.850,00	147.765,33	147.765,33	148.084,67	142.024,50	5.740,83
233	OTRAS INDEMNIZACIONES	264.500,00	0,00	264.500,00	261.001,81	261.001,81	3.498,19	261.001,81	0,00
	Subtotal Artículo 23	775.484,00	2.384,70	777.868,70	535.165,46	535.165,46	242.703,24	527.541,30	7.624,16
240	GASTOS DE EDICIÓN Y DISTRIBUCIÓN	20.000,00	0,00	20.000,00	5.610,16	5.610,16	14.389,84	5.610,16	0,00
	Subtotal Artículo 24	20.000,00	0,00	20.000,00	5.610,16	5.610,16	14.389,84	5.610,16	0,00
	Subtotal Capítulo 2	18.080.663,00	1.811.649,99	19.892.312,99	16.440.936,09	15.938.093,76	3.954.219,23	14.032.829,91	1.905.263,85
341	INTERESES DE FIANZAS	2.000,00	0,00	2.000,00	0,00	0,00	2.000,00	0,00	0,00
	Subtotal Artículo 34	2.000,00	0,00	2.000,00	0,00	0,00	2.000,00	0,00	0,00
359	OTROS GASTOS FINANCIEROS	35.000,00	0,00	35.000,00	19.767,16	19.767,16	15.232,84	13.441,70	6.325,46
	Subtotal Artículo 35	35.000,00	0,00	35.000,00	19.767,16	19.767,16	15.232,84	13.441,70	6.325,46
	Subtotal Capítulo 3	37.000,00	0,00	37.000,00	19.767,16	19.767,16	17.232,84	13.441,70	6.325,46
48005	BECAS PARA FOMENTAR LA MOVILIDAD E INTERCAMBIO DE ESTUDIANTE	18.000,00	0,00	18.000,00	0,00	0,00	18.000,00	0,00	0,00
48006	CUOTAS SOCIALES	6.500,00	0,00	6.500,00	1.691,52	1.691,52	4.808,48	1.550,56	140,96
48009	OTRAS BECAS Y AYUDAS	685.000,00	66.947,35	751.947,35	692.371,54	692.371,54	59.575,81	692.371,54	0,00
	Subtotal Artículo 48	709.500,00	66.947,35	776.447,35	694.063,06	694.063,06	82.384,29	693.922,10	140,96
	Subtotal Capítulo 4	709.500,00	66.947,35	776.447,35	694.063,06	694.063,06	82.384,29	693.922,10	140,96
621	EDIFICIOS Y CONSTRUCCIONES	12.090.000,00	516.373,73	12.606.373,73	4.356.128,00	4.214.413,52	8.391.960,21	3.023.993,44	1.190.420,08
623	MAQUINARIA, INSTALACIONES Y UTILLAJE	578.901,00	354.681,81	933.582,81	488.002,34	488.002,34	445.580,47	473.019,50	14.982,84
626	MOBILIARIO	364.350,00	608.919,78	973.269,78	345.600,16	345.600,16	627.669,62	336.197,50	9.402,66
627	EQUIPAMIENTO PROCESOS DE INFORMACIÓN	1.560.185,00	563.652,22	2.123.837,22	1.283.370,50	1.068.100,50	1.055.736,72	1.024.436,45	43.664,05
628	ELEMENTOS DE TRANSPORTE	25.000,00	0,00	25.000,00	22.488,08	22.488,08	2.511,92	0,00	22.488,08
629	OTRO INMOVILIZADO MATERIAL	30.000,00	0,00	30.000,00	18.514,38	18.514,38	11.485,62	18.514,38	0,00



UNIVERSIDAD DE VALLADOLID

ESTADO DE LIQUIDACIÓN DEL PRESUPUESTO

LIQUIDACIÓN DEL PRESUPUESTO DE GASTOS DEL EJERCICIO 2016

1ª PARTE

Clasificación Económica	Explicación	Créditos Presupuestarios			Gastos Compromet.	Obligac. Reconoc. Netas	Remanentes de Crédito	Pagos	Obligac. Pdtes. de Pago a 31 de Diciembre
		Iniciales	Modificaciones	Definitivos					
	Subtotal Artículo 62	14.648.436,00	2.043.627,54	16.692.063,54	6.514.103,46	6.157.118,98	10.534.944,56	4.876.161,27	1.280.957,71
	Subtotal Capítulo 6	14.648.436,00	2.043.627,54	16.692.063,54	6.514.103,46	6.157.118,98	10.534.944,56	4.876.161,27	1.280.957,71
83103	ANTICIPOS AL PERSONAL	215.010,00	0,00	215.010,00	99.567,40	99.567,40	115.442,60	99.567,40	0,00
	Subtotal Artículo 83	215.010,00	0,00	215.010,00	99.567,40	99.567,40	115.442,60	99.567,40	0,00
	Subtotal Capítulo 8	215.010,00	0,00	215.010,00	99.567,40	99.567,40	115.442,60	99.567,40	0,00
	TOTAL	165.172.880,00	3.922.224,88	169.095.104,88	152.190.520,15	151.330.693,34	17.764.411,54	146.884.831,29	4.445.862,05



UNIVERSIDAD DE VALLADOLID

ESTADO DE LIQUIDACIÓN DEL PRESUPUESTO

LIQUIDACIÓN DEL PRESUPUESTO DE GASTOS DEL EJERCICIO 2016

1ª PARTE

Clasificación Orgánica:	18 UNIVERSIDAD DE VALLADOLID
Clasificación Funcional:	423A OTRAS ACTIVIDADES Y SERVICIOS UNIVERSITARIOS

Clasificación Económica	Explicación	Créditos Presupuestarios			Gastos Compromet.	Obligac. Reconoc. Netas	Remanentes de Crédito	Pagos	Obligac. Pdes. de Pago a 31 de Diciembre
		Iniciales	Modificaciones	Definitivos					
12002	RETRIBUCIONES BÁSICAS PAS FUNCIONARIO	51.598,00	-407,37	51.190,63	36.828,72	36.828,72	14.361,91	36.828,72	0,00
12102	RETRIBUCIONES COMPLEMENTARIAS PAS FUNCIONARIO	60.022,00	0,00	60.022,00	54.516,41	54.516,41	5.505,59	54.516,41	0,00
	Subtotal Artículo 12	111.620,00	-407,37	111.212,63	91.345,13	91.345,13	19.867,50	91.345,13	0,00
140	RETRIBUCIONES BÁSICAS PERSONAL LABORAL EVENTUAL	38.234,00	407,37	38.641,37	38.641,37	38.641,37	0,00	38.641,37	0,00
	Subtotal Artículo 14	38.234,00	407,37	38.641,37	38.641,37	38.641,37	0,00	38.641,37	0,00
160	PRODUCTIVIDAD PAS FUNCIONARIO	2.755,00	0,00	2.755,00	1.721,01	1.721,01	1.033,99	1.721,01	0,00
	Subtotal Artículo 16	2.755,00	0,00	2.755,00	1.721,01	1.721,01	1.033,99	1.721,01	0,00
170	CUOTAS SOCIALES	40.106,00	0,00	40.106,00	38.072,26	38.072,26	2.033,74	34.882,25	3.190,01
	Subtotal Artículo 17	40.106,00	0,00	40.106,00	38.072,26	38.072,26	2.033,74	34.882,25	3.190,01
18100	FONDO PARA ESTUDIOS UNIVERSITARIOS	455.000,00	142.004,03	597.004,03	451.001,72	451.001,72	146.002,31	451.001,72	0,00
18102	CURSOS DE VERANO PARA HIJOS PERSONAL UVA	15.000,00	0,00	15.000,00	5.642,63	5.642,63	9.357,37	5.642,63	0,00
18104	AYUDAS GUARDERÍAS	10.000,00	0,00	10.000,00	3.135,00	3.135,00	6.865,00	3.135,00	0,00
18105	PREMIOS DE JUBILACIÓN	838.232,00	0,00	838.232,00	733.627,47	733.627,47	104.604,53	733.627,47	0,00
18106	ASISTENCIA MÉDICA ESPECÍFICA Y AYUDAS PARA PRÓTESIS Y ASIMIL	60.000,00	0,00	60.000,00	83.239,63	83.239,63	-23.239,63	83.239,63	0,00
	Subtotal Artículo 18	1.378.232,00	142.004,03	1.520.236,03	1.276.646,45	1.276.646,45	243.589,58	1.276.646,45	0,00
	Subtotal Capítulo 1	1.570.947,00	142.004,03	1.712.951,03	1.446.426,22	1.446.426,22	266.524,81	1.443.236,21	3.190,01
202	ARRENDAMIENTOS EDIFICIOS Y OTRAS CONSTRUCCIONES	12.000,00	700,00	12.700,00	18.144,67	18.144,67	-5.444,67	17.497,32	647,35



UNIVERSIDAD DE VALLADOLID

ESTADO DE LIQUIDACIÓN DEL PRESUPUESTO

LIQUIDACIÓN DEL PRESUPUESTO DE GASTOS DEL EJERCICIO 2016

1ª PARTE

Clasificación Económica	Explicación	Créditos Presupuestarios			Gastos Compromet.	Obligac. Reconoc. Netas	Remanentes de Crédito	Pagos	Obligac. Pdtes. de Pago a 31 de Diciembre
		Iniciales	Modificaciones	Definitivos					
203	ARRENDAMIENTOS MAQUINARIA, INSTALACIONES Y UTILLAJE	0,00	5.000,00	5.000,00	5.125,31	4.994,93	5,07	4.737,70	257,23
204	ARRENDAMIENTOS MATERIAL DE TRANSPORTE	0,00	0,00	0,00	75,00	75,00	-75,00	0,00	75,00
205	ARRENDAMIENTOS MOBILIARIO Y ENSERES	0,00	0,00	0,00	323,08	323,08	-323,08	323,08	0,00
206	ARRENDAMIENTOS EQUIPOS PARA PROCESOS DE INFORMACIÓN	0,00	0,00	0,00	1.399,25	1.399,25	-1.399,25	1.399,25	0,00
209	CÁNONES	0,00	5.570,00	5.570,00	14.331,48	14.331,48	-8.761,48	14.331,48	0,00
	Subtotal Artículo 20	12.000,00	11.270,00	23.270,00	39.398,79	39.268,41	-15.998,41	38.288,83	979,58
212	MANTENIMIENTO EDIFICIOS Y OTRAS CONSTRUCCIONES	92.600,00	10.340,95	102.940,95	132.151,47	119.015,39	-16.074,44	108.663,03	10.352,36
213	MANTENIMIENTO MAQUINARIA, INSTALACIONES Y UTILLAJE	61.700,00	0,00	61.700,00	38.393,22	33.397,72	28.302,28	28.959,22	4.438,50
215	MANTENIMIENTO MOBILIARIO Y ENSERES	6.200,00	0,00	6.200,00	5.892,59	5.892,59	307,41	5.892,59	0,00
216	MANTENIMIENTO EQUIPOS PARA PROCESOS DE INFORMACIÓN	6.200,00	2.920,00	9.120,00	11.093,35	9.276,77	-156,77	9.276,77	0,00
	Subtotal Artículo 21	166.700,00	13.260,95	179.960,95	187.530,63	167.582,47	12.378,48	152.791,61	14.790,86
22000	MATERIAL ORDINARIO NO INVENTARIABLE	97.275,00	1.208,38	98.483,38	45.988,28	45.988,28	52.495,10	42.590,10	3.398,18
22001	PRENSA, REVISTAS, LIBROS Y OTRAS PUBLICACIONES	51.625,00	751,67	52.376,67	45.118,88	45.118,88	7.257,79	42.423,51	2.695,37
22002	MATERIAL INFORMÁTICO NO INVENTARIABLE	18.325,00	4.100,00	22.425,00	12.814,76	12.814,76	9.610,24	10.821,75	1.993,01
22100	ENERGÍA ELÉCTRICA	310.000,00	38.509,50	348.509,50	258.848,46	249.980,33	98.529,17	214.627,48	35.352,85
22101	AGUA	67.800,00	0,00	67.800,00	51.421,83	51.421,83	16.378,17	46.572,74	4.849,09



UNIVERSIDAD DE VALLADOLID

ESTADO DE LIQUIDACIÓN DEL PRESUPUESTO

LIQUIDACIÓN DEL PRESUPUESTO DE GASTOS DEL EJERCICIO 2016

1ª PARTE

Clasificación Económica	Explicación	Créditos Presupuestarios			Gastos Compromet.	Obligac. Reconoc. Netas	Remanentes de Crédito	Pagos	Obligac. Pdes. de Pago a 31 de Diciembre
		Iniciales	Modificaciones	Definitivos					
22102	GAS	120.000,00	0,00	120.000,00	68.731,79	68.731,79	51.268,21	51.851,74	16.880,05
22103	COMBUSTIBLES	138.000,00	0,00	138.000,00	191.019,07	191.019,07	-53.019,07	151.412,88	39.606,19
22104	VESTUARIO	0,00	0,00	0,00	1.608,12	1.608,12	-1.608,12	1.608,12	0,00
22105	PRODUCTOS ALIMENTICIOS	8.200,00	0,00	8.200,00	6.319,13	6.319,13	1.880,87	5.875,91	443,22
22106	PRODUCTOS FARMACÉUTICOS Y MATERIAL SANITARIO	2.000,00	0,00	2.000,00	7.699,36	7.699,36	-5.699,36	7.695,35	4,01
22108	MATERIAL DEPORTIVO	34.000,00	0,00	34.000,00	29.896,52	29.896,52	4.103,48	29.896,52	0,00
22117	MATERIAL DE LABORATORIO	5.500,00	0,00	5.500,00	3.166,77	3.166,77	2.333,23	3.166,77	0,00
22199	OTROS SUMINISTROS	52.000,00	180.322,44	232.322,44	60.079,06	60.079,06	172.243,38	53.439,06	6.640,00
22200	COMUNICACIONES TELEFÓNICAS	18.275,00	0,00	18.275,00	7.303,03	7.303,03	10.971,97	6.554,40	748,63
22201	COMUNICACIONES POSTALES Y TELEGRÁFICAS. CORREO Y MENSAJERÍA	2.300,00	1.571,53	3.871,53	6.068,29	6.068,29	-2.196,76	6.045,77	22,52
22202	COMUNICACIONES INFORMÁTICAS	1.000,00	0,00	1.000,00	1.012,87	1.012,87	-12,87	1.012,87	0,00
223	TRANSPORTES	31.500,00	3.500,00	35.000,00	21.795,68	21.795,68	13.204,32	21.300,68	495,00
224	PRIMAS DE SEGUROS	7.100,00	3.000,00	10.100,00	36.171,61	36.171,61	-26.071,61	35.424,52	747,09
225	TRIBUTOS	9.550,00	0,00	9.550,00	8.572,77	8.572,77	977,23	8.572,77	0,00
22601	ATENCIONES PROTOCOLARIAS Y REPRESENTATIVAS	27.700,00	0,00	27.700,00	68.138,61	68.138,61	-40.438,61	54.197,54	13.941,07
22602	PUBLICIDAD Y PROMOCIÓN	309.800,00	10.400,00	320.200,00	289.322,90	289.322,90	30.877,10	275.242,54	14.080,36
22606	REUNIONES Y CONFERENCIAS	782.050,00	1.105.993,58	1.888.043,58	345.545,61	345.545,61	1.542.497,97	341.089,39	4.456,22
22609	ACTIVIDADES CULTURALES Y DEPORTIVAS	461.800,00	43.400,00	505.200,00	516.602,88	516.602,88	-11.402,88	508.825,86	7.777,02
22699	OTROS GASTOS	12.300,00	0,00	12.300,00	7.602,12	7.602,12	4.697,88	7.602,12	0,00
22700	LIMPIEZA Y ASEO	343.900,00	1.500,00	345.400,00	304.225,24	304.225,24	41.174,76	279.441,49	24.783,75



UNIVERSIDAD DE VALLADOLID

ESTADO DE LIQUIDACIÓN DEL PRESUPUESTO

LIQUIDACIÓN DEL PRESUPUESTO DE GASTOS DEL EJERCICIO 2016

1ª PARTE

Clasificación Económica	Explicación	Créditos Presupuestarios			Gastos Compromet.	Obligac. Reconoc. Netas	Remanentes de Crédito	Pagos	Obligac. Pdtes. de Pago a 31 de Diciembre
		Iniciales	Modificaciones	Definitivos					
22701	SEGURIDAD	156.500,00	0,00	156.500,00	123.059,53	123.059,53	33.440,47	110.289,37	12.770,16
22706	ESTUDIOS Y TRABAJOS TÉCNICOS	430.500,00	3.112,38	433.612,38	523.191,11	517.743,37	-84.130,99	440.272,43	77.470,94
22708	SERVICIOS DE COMEDOR Y CAFETERÍA	448.000,00	0,00	448.000,00	382.131,73	382.131,73	65.868,27	323.308,70	58.823,03
22799	OTROS	0,00	0,00	0,00	50,03	50,03	-50,03	50,03	0,00
	Subtotal Artículo 22	3.947.000,00	1.397.369,48	5.344.369,48	3.423.506,04	3.409.190,17	1.935.179,31	3.081.212,41	327.977,76
230	DIETAS	40.700,00	0,00	40.700,00	28.163,64	28.163,64	12.536,36	26.564,47	1.599,17
231	LOCOMOCIÓN	40.100,00	0,00	40.100,00	42.889,69	42.889,69	-2.789,69	39.853,77	3.035,92
233	OTRAS INDEMNIZACIONES	42.000,00	0,00	42.000,00	3.900,00	3.900,00	38.100,00	3.900,00	0,00
	Subtotal Artículo 23	122.800,00	0,00	122.800,00	74.953,33	74.953,33	47.846,67	70.318,24	4.635,09
240	GASTOS DE EDICIÓN Y DISTRIBUCIÓN	37.000,00	0,00	37.000,00	26.604,90	26.604,90	10.395,10	26.604,90	0,00
	Subtotal Artículo 24	37.000,00	0,00	37.000,00	26.604,90	26.604,90	10.395,10	26.604,90	0,00
	Subtotal Capítulo 2	4.285.500,00	1.421.900,43	5.707.400,43	3.751.993,69	3.717.599,28	1.989.801,15	3.369.215,99	348.383,29
48001	BECAS Y AYUDAS A LOS ESTUDIANTES	466.150,00	142.515,11	608.665,11	498.760,95	498.760,95	109.904,16	498.760,95	0,00
48002	BECAS DE COLABORACIÓN PARA ALUMNOS NO TITULADOS	72.000,00	29.000,00	101.000,00	78.800,48	78.800,48	22.199,52	78.800,48	0,00
48003	BECAS Y AYUDAS PARA LA INSERCIÓN EN LA VIDA LABORAL	475.000,00	35.267,89	510.267,89	383.976,88	383.976,88	126.291,01	383.976,88	0,00
48005	BECAS PARA FOMENTAR LA MOVILIDAD E INTERCAMBIO DE ESTUDIANTE	3.253.500,00	2.144.518,57	5.398.018,57	3.101.271,07	3.101.271,07	2.296.747,50	3.101.271,07	0,00
48006	CUOTAS SOCIALES	34.440,00	0,00	34.440,00	31.744,92	31.744,92	2.695,08	29.982,92	1.762,00
48007	AYUDAS PARA FOMENTAR LA MOVILIDAD DEL PROFESORADO	20.000,00	0,00	20.000,00	0,00	0,00	20.000,00	0,00	0,00
48009	OTRAS BECAS Y AYUDAS	416.960,00	336.587,35	753.547,35	246.703,26	246.703,26	506.844,09	246.703,26	0,00
	Subtotal Artículo 48	4.738.050,00	2.687.888,92	7.425.938,92	4.341.257,56	4.341.257,56	3.084.681,36	4.339.495,56	1.762,00



UNIVERSIDAD DE VALLADOLID

ESTADO DE LIQUIDACIÓN DEL PRESUPUESTO

LIQUIDACIÓN DEL PRESUPUESTO DE GASTOS DEL EJERCICIO 2016

1ª PARTE

Clasificación Económica	Explicación	Créditos Presupuestarios			Gastos Compromet.	Obligac. Reconoc. Netas	Remanentes de Crédito	Pagos	Obligac. Pdtes. de Pago a 31 de Diciembre
		Iniciales	Modificaciones	Definitivos					
493	OBLIGACIONES DE CONVENIOS CON UNIVERSIDADES EXTRANJERAS	40.000,00	0,00	40.000,00	39.989,46	39.989,46	10,54	39.989,46	0,00
	Subtotal Artículo 49	40.000,00	0,00	40.000,00	39.989,46	39.989,46	10,54	39.989,46	0,00
	Subtotal Capítulo 4	4.778.050,00	2.687.888,92	7.465.938,92	4.381.247,02	4.381.247,02	3.084.691,90	4.379.485,02	1.762,00
621	EDIFICIOS Y CONSTRUCCIONES	729.500,00	102.832,30	832.332,30	791.946,61	675.597,07	156.735,23	557.634,21	117.962,86
623	MAQUINARIA, INSTALACIONES Y UTILLAJE	192.000,00	93.915,55	285.915,55	28.213,56	28.213,56	257.701,99	26.056,10	2.157,46
626	MOBILIARIO	42.800,00	0,00	42.800,00	34.544,87	34.544,87	8.255,13	23.707,71	10.837,16
627	EQUIPAMIENTO PROCESOS DE INFORMACIÓN	71.800,00	11.150,00	82.950,00	29.877,09	29.877,09	53.072,91	28.714,34	1.162,75
629	OTRO INMOVILIZADO MATERIAL	72.200,00	0,00	72.200,00	70.875,37	70.875,37	1.324,63	70.875,37	0,00
	Subtotal Artículo 62	1.108.300,00	207.897,85	1.316.197,85	955.457,50	839.107,96	477.089,89	706.987,73	132.120,23
	Subtotal Capítulo 6	1.108.300,00	207.897,85	1.316.197,85	955.457,50	839.107,96	477.089,89	706.987,73	132.120,23
TOTAL		11.742.797,00	4.459.691,23	16.202.488,23	10.535.124,43	10.384.380,48	5.818.107,75	9.898.924,95	485.455,53



UNIVERSIDAD DE VALLADOLID
ESTADO DE LIQUIDACIÓN DEL PRESUPUESTO
LIQUIDACIÓN DEL PRESUPUESTO DE GASTOS DEL EJERCICIO 2016

1ª PARTE

Clasificación Orgánica:	18 UNIVERSIDAD DE VALLADOLID
Clasificación Funcional:	541A INVESTIGACIÓN CIENTÍFICA

Clasificación Económica	Explicación	Créditos Presupuestarios			Gastos Compromet.	Obligac. Reconoc. Netas	Remanentes de Crédito	Pagos	Obligac. Pdtes. de Pago a 31 de Diciembre
		Iniciales	Modificaciones	Definitivos					
203	ARRENDAMIENTOS MAQUINARIA, INSTALACIONES Y UTILLAJE	0,00	0,00	0,00	4.723,36	4.723,36	-4.723,36	4.556,60	166,76
205	ARRENDAMIENTOS MOBILIARIO Y ENSERES	0,00	0,00	0,00	70,23	70,23	-70,23	70,23	0,00
206	ARRENDAMIENTOS EQUIPOS PARA PROCESOS DE INFORMACIÓN	0,00	26.000,00	26.000,00	1.730,32	1.730,32	24.269,68	1.730,32	0,00
209	CÁNONES	0,00	0,00	0,00	2.532,13	2.532,13	-2.532,13	2.532,13	0,00
	Subtotal Artículo 20	0,00	26.000,00	26.000,00	9.056,04	9.056,04	16.943,96	8.889,28	166,76
212	MANTENIMIENTO EDIFICIOS Y OTRAS CONSTRUCCIONES	0,00	0,00	0,00	4.967,82	4.967,82	-4.967,82	4.967,82	0,00
213	MANTENIMIENTO MAQUINARIA, INSTALACIONES Y UTILLAJE	186.700,00	26.000,00	212.700,00	177.782,70	177.632,82	35.067,18	167.748,77	9.884,05
215	MANTENIMIENTO MOBILIARIO Y ENSERES	0,00	0,00	0,00	111,47	111,47	-111,47	111,47	0,00
216	MANTENIMIENTO EQUIPOS PARA PROCESOS DE INFORMACIÓN	4.000,00	0,00	4.000,00	6.811,70	6.811,70	-2.811,70	6.708,41	103,29
	Subtotal Artículo 21	190.700,00	26.000,00	216.700,00	189.673,69	189.523,81	27.176,19	179.536,47	9.987,34
22000	MATERIAL ORDINARIO NO INVENTARIABLE	40.633,00	56.027,47	96.660,47	35.048,34	35.048,34	61.612,13	31.506,82	3.541,52
22001	PRENSA, REVISTAS, LIBROS Y OTRAS PUBLICACIONES	2.302.362,00	33.634,44	2.335.996,44	2.281.591,19	2.281.591,19	54.405,25	2.270.329,19	11.262,00
22002	MATERIAL INFORMÁTICO NO INVENTARIABLE	17.200,00	18.795,85	35.995,85	18.529,65	18.529,65	17.466,20	17.310,70	1.218,95
22104	VESTUARIO	0,00	0,00	0,00	93,48	93,48	-93,48	93,48	0,00



UNIVERSIDAD DE VALLADOLID

ESTADO DE LIQUIDACIÓN DEL PRESUPUESTO

LIQUIDACIÓN DEL PRESUPUESTO DE GASTOS DEL EJERCICIO 2016

1ª PARTE

Clasificación Económica	Explicación	Créditos Presupuestarios			Gastos Compromet.	Obligac. Reconoc. Netas	Remanentes de Crédito	Pagos	Obligac. Pdtes. de Pago a 31 de Diciembre
		Iniciales	Modificaciones	Definitivos					
22105	PRODUCTOS ALIMENTICIOS	15.700,00	0,00	15.700,00	5.104,01	5.104,01	10.595,99	4.960,41	143,60
22106	PRODUCTOS FARMACÉUTICOS Y MATERIAL SANITARIO	2.000,00	0,00	2.000,00	796,61	796,61	1.203,39	515,03	281,58
22117	MATERIAL DE LABORATORIO	87.000,00	0,00	87.000,00	85.942,45	85.942,45	1.057,55	82.387,19	3.555,26
22199	OTROS SUMINISTROS	13.300,00	24.351,86	37.651,86	8.268,96	8.268,96	29.382,90	7.910,32	358,64
22200	COMUNICACIONES TELEFÓNICAS	10.500,00	0,00	10.500,00	5.348,72	5.348,72	5.151,28	4.769,35	579,37
22201	COMUNICACIONES POSTALES Y TELEGRÁFICAS. CORREO Y MENSAJERÍA	2.600,00	24.820,64	27.420,64	3.452,86	3.452,86	23.967,78	3.188,59	264,27
22202	COMUNICACIONES INFORMÁTICAS	0,00	0,00	0,00	2.533,31	2.533,31	-2.533,31	2.533,31	0,00
223	TRANSPORTES	26.500,00	30.000,00	56.500,00	13.374,16	13.374,16	43.125,84	12.716,44	657,72
224	PRIMAS DE SEGUROS	1.000,00	0,00	1.000,00	0,00	0,00	1.000,00	0,00	0,00
225	TRIBUTOS	0,00	0,00	0,00	3.705,97	3.705,97	-3.705,97	2.678,31	1.027,66
22601	ATENCIONES PROTOCOLARIAS Y REPRESENTATIVAS	12.000,00	0,00	12.000,00	12.090,22	12.090,22	-90,22	10.260,87	1.829,35
22602	PUBLICIDAD Y PROMOCIÓN	23.400,00	2.382,20	25.782,20	21.813,32	21.813,32	3.968,88	20.642,20	1.171,12
22603	JURÍDICOS Y CONTENCIOSOS	0,00	0,00	0,00	825,00	825,00	-825,00	825,00	0,00
22606	REUNIONES Y CONFERENCIAS	75.000,00	55.710,96	130.710,96	84.219,57	84.219,57	46.491,39	74.887,90	9.331,67
22609	ACTIVIDADES CULTURALES Y DEPORTIVAS	0,00	0,00	0,00	15,75	15,75	-15,75	15,75	0,00
22699	OTROS GASTOS	1.000,00	0,00	1.000,00	1.618,46	1.618,46	-618,46	1.618,46	0,00
22700	LIMPIEZA Y ASEO	3.500,00	0,00	3.500,00	2.135,02	2.135,02	1.364,98	2.107,66	27,36
22706	ESTUDIOS Y TRABAJOS TÉCNICOS	70.000,00	27.794,02	97.794,02	22.601,84	22.601,84	75.192,18	21.292,84	1.309,00
22799	OTROS	0,00	0,00	0,00	308,20	308,20	-308,20	308,20	0,00



UNIVERSIDAD DE VALLADOLID

ESTADO DE LIQUIDACIÓN DEL PRESUPUESTO

LIQUIDACIÓN DEL PRESUPUESTO DE GASTOS DEL EJERCICIO 2016

1ª PARTE

Clasificación Económica	Explicación	Créditos Presupuestarios			Gastos Compromet.	Obligac. Reconoc. Netas	Remanentes de Crédito	Pagos	Obligac. Pdtes. de Pago a 31 de Diciembre
		Iniciales	Modificaciones	Definitivos					
	Subtotal Artículo 22	2.703.695,00	273.517,44	2.977.212,44	2.609.417,09	2.609.417,09	367.795,35	2.572.858,02	36.559,07
230	DIETAS	107.100,00	3.322,92	110.422,92	120.435,15	120.435,15	-10.012,23	109.996,59	10.438,56
231	LOCOMOCIÓN	216.000,00	0,00	216.000,00	204.673,14	204.673,14	11.326,86	184.328,00	20.345,14
233	OTRAS INDEMNIZACIONES	10.000,00	0,00	10.000,00	0,00	0,00	10.000,00	0,00	0,00
	Subtotal Artículo 23	333.100,00	3.322,92	336.422,92	325.108,29	325.108,29	11.314,63	294.324,59	30.783,70
240	GASTOS DE EDICIÓN Y DISTRIBUCIÓN	58.000,00	29.437,62	87.437,62	71.328,73	71.328,73	16.108,89	71.328,73	0,00
	Subtotal Artículo 24	58.000,00	29.437,62	87.437,62	71.328,73	71.328,73	16.108,89	71.328,73	0,00
	Subtotal Capítulo 2	3.285.495,00	358.277,98	3.643.772,98	3.204.583,84	3.204.433,96	439.339,02	3.126.937,09	77.496,87
440	TRANSFERENCIAS CORRIENTES A UNIVERSIDADES	10.000,00	0,00	10.000,00	0,00	0,00	10.000,00	0,00	0,00
	Subtotal Artículo 44	10.000,00	0,00	10.000,00	0,00	0,00	10.000,00	0,00	0,00
48005	BECAS PARA FOMENTAR LA MOVILIDAD E INTERCAMBIO DE ESTUDIANTE	227.896,00	33.241,68	261.137,68	205.744,90	205.744,90	55.392,78	204.249,32	1.495,58
48007	AYUDAS PARA FOMENTAR LA MOVILIDAD DEL PROFESORADO	190.000,00	0,00	190.000,00	164.566,00	164.566,00	25.434,00	164.566,00	0,00
	Subtotal Artículo 48	417.896,00	33.241,68	451.137,68	370.310,90	370.310,90	80.826,78	368.815,32	1.495,58
	Subtotal Capítulo 4	427.896,00	33.241,68	461.137,68	370.310,90	370.310,90	90.826,78	368.815,32	1.495,58
621	EDIFICIOS Y CONSTRUCCIONES	0,00	0,00	0,00	320,33	320,33	-320,33	320,33	0,00
623	MAQUINARIA, INSTALACIONES Y UTILLAJE	68.430,00	1.179,46	69.609,46	21.050,84	21.050,84	48.558,62	15.738,84	5.312,00
626	MOBILIARIO	500,00	32.918,07	33.418,07	21.699,85	21.699,85	11.718,22	20.447,80	1.252,05
627	EQUIPAMIENTO PROCESOS DE INFORMACIÓN	50.700,00	32.680,47	83.380,47	44.863,95	44.863,95	38.516,52	41.055,21	3.808,74
629	OTRO INMOVILIZADO MATERIAL	12.620,00	0,00	12.620,00	12.598,59	12.598,59	21,41	12.598,59	0,00
	Subtotal Artículo 62	132.250,00	66.778,00	199.028,00	100.533,56	100.533,56	98.494,44	90.160,77	10.372,79
6910	INVESTIGACIÓN PROPIA	1.761.047,00	570,07	1.761.617,07	0,00	0,00	1.761.617,07	0,00	0,00



UNIVERSIDAD DE VALLADOLID

ESTADO DE LIQUIDACIÓN DEL PRESUPUESTO

LIQUIDACIÓN DEL PRESUPUESTO DE GASTOS DEL EJERCICIO 2016

1ª PARTE

Clasificación Económica	Explicación	Créditos Presupuestarios			Gastos Compromet.	Obligac. Reconoc. Netas	Remanentes de Crédito	Pagos	Obligac. Pdtes. de Pago a 31 de Diciembre
		Iniciales	Modificaciones	Definitivos					
69104	PERSONAL CONTRATADO	0,00	0,00	0,00	735.075,27	735.075,27	-735.075,27	735.075,27	0,00
69106	INVESTIGACIÓN PROPIA	0,00	0,00	0,00	208.556,72	208.556,72	-208.556,72	187.511,68	21.045,04
69109	CUOTAS SOCIALES	0,00	0,00	0,00	211,20	211,20	-211,20	211,20	0,00
692	OTROS GASTOS	0,00	0,00	0,00	211,20	211,20	-211,20	211,20	0,00
692	INVESTIGACIÓN PROPIA	0,00	0,00	0,00	0,00	0,00	0,00	0,00	0,00
692	PROYECTOS DE INVESTIGACIÓN	760.401,13	1.709,99	762.111,12	0,00	0,00	762.111,12	0,00	0,00
6920	PROYECTOS DE INVESTIGACIÓN	8.525.775,87	8.253.795,38	16.779.571,25	0,00	0,00	16.779.571,25	0,00	0,00
69201	MATERIAL FUNGIBLE	0,00	0,00	0,00	957.993,19	957.993,19	-957.993,19	901.954,90	56.038,29
69202	PROYECTOS DE INVESTIGACIÓN	0,00	0,00	0,00	1.164.904,08	1.164.904,08	-1.164.904,08	1.031.856,38	133.047,70
69203	MATERIAL INVENTARIABLE	0,00	0,00	0,00	1.164.904,08	1.164.904,08	-1.164.904,08	1.031.856,38	133.047,70
69203	PROYECTOS DE INVESTIGACIÓN	0,00	0,00	0,00	664.559,89	664.559,89	-664.559,89	615.860,86	48.699,03
69204	VIAJES Y DIETAS	0,00	0,00	0,00	664.559,89	664.559,89	-664.559,89	615.860,86	48.699,03
69204	PERSONAL CONTRATADO	0,00	0,00	0,00	3.966.038,51	3.966.038,51	-3.966.038,51	3.965.510,40	528,11
69205	PROYECTOS DE INVESTIGACIÓN	0,00	0,00	0,00	3.966.038,51	3.966.038,51	-3.966.038,51	3.965.510,40	528,11
69205	BECAS PROYECTOS DE INVESTIGACIÓN	0,00	0,00	0,00	72.266,30	72.266,30	-72.266,30	72.266,30	0,00
69206	CUOTAS SOCIALES	0,00	0,00	0,00	1.151.618,09	1.151.618,09	-1.151.618,09	1.044.733,25	106.884,84
69206	PROYECTOS DE INVESTIGACIÓN	0,00	0,00	0,00	1.151.618,09	1.151.618,09	-1.151.618,09	1.044.733,25	106.884,84
69207	FONDOS BIBLIOGRÁFICOS	0,00	0,00	0,00	44.687,57	44.687,57	-44.687,57	40.087,21	4.600,36
69209	PROYECTOS DE INVESTIGACIÓN	0,00	0,00	0,00	44.687,57	44.687,57	-44.687,57	40.087,21	4.600,36
69209	OTROS GASTOS	0,00	0,00	0,00	1.060.750,12	1.060.750,12	-1.060.750,12	1.011.118,58	49.631,54
69209	PROYECTOS DE INVESTIGACIÓN	0,00	0,00	0,00	1.060.750,12	1.060.750,12	-1.060.750,12	1.011.118,58	49.631,54
69211	DOTACIÓN ADICIONAL	38.000,00	16.587,42	54.587,42	1.542,00	1.542,00	53.045,42	1.350,30	191,70
693	INVESTIGACIÓN A TRAVÉS DE CONVENIOS Y CONTRATOS	108.566,67	0,00	108.566,67	0,00	0,00	108.566,67	0,00	0,00



UNIVERSIDAD DE VALLADOLID

ESTADO DE LIQUIDACIÓN DEL PRESUPUESTO

LIQUIDACIÓN DEL PRESUPUESTO DE GASTOS DEL EJERCICIO 2016

1ª PARTE

Clasificación Económica	Explicación	Créditos Presupuestarios			Gastos Compromet.	Obligac. Reconoc. Netas	Remanentes de Crédito	Pagos	Obligac. Pdtes. de Pago a 31 de Diciembre
		Iniciales	Modificaciones	Definitivos					
6930	INVESTIGACIÓN A TRAVÉS DE CONVENIOS Y CONTRATOS	1.956.433,33	3.492.523,86	5.448.957,19	0,00	0,00	5.448.957,19	0,00	0,00
69301	MATERIAL FUNGIBLE INVEST. A TRAVÉS DE CONVENIOS Y CONTRATOS	0,00	0,00	0,00	146.437,09	143.755,61	-143.755,61	134.870,85	8.884,76
69302	MATERIAL INVENTARIABLE INVEST. A TRAVÉS DE CONVENIOS Y CONTR	0,00	0,00	0,00	175.196,87	175.196,87	-175.196,87	155.865,89	19.330,98
69303	VIAJES Y DIETAS INVEST. A TRAVÉS DE CONVENIOS Y CONTRATOS	0,00	0,00	0,00	100.012,02	100.012,02	-100.012,02	93.588,34	6.423,68
69304	PERSONAL CONTRATADO INVEST. A TRAVÉS DE CONVENIOS Y CONTRATOS	0,00	0,00	0,00	334.975,26	334.975,26	-334.975,26	334.975,26	0,00
69305	BECAS INVEST. A TRAVÉS DE CONVENIOS Y CONTRATOS	0,00	0,00	0,00	25.342,88	25.342,88	-25.342,88	25.342,88	0,00
69306	CUOTAS SOCIALES DE INVEST. A TRAVÉS DE CONVENIOS Y CONTRATOS	0,00	0,00	0,00	84.442,42	84.442,42	-84.442,42	77.728,89	6.713,53
69307	FONDOS BIBLIOGRÁFICOS INVEST. A TRAVÉS DE CONVENIOS Y CONTR.	0,00	0,00	0,00	4.448,24	4.448,24	-4.448,24	3.388,16	1.060,08
69308	REMUNERACIONES PDI Y PAS INVEST. A TRAVÉS DE CONVENIOS Y C.	0,00	0,00	0,00	275.885,79	275.885,79	-275.885,79	275.885,79	0,00
69309	OTROS GASTOS INVEST. A TRAVÉS DE CONVENIOS Y CONTRATOS	0,00	0,00	0,00	576.141,41	576.141,41	-576.141,41	551.570,92	24.570,49
	Subtotal Artículo 69	13.150.224,00	11.765.186,72	24.915.410,72	11.751.084,92	11.748.403,44	13.167.007,28	11.260.753,31	487.650,13
	Subtotal Capítulo 6	13.282.474,00	11.831.964,72	25.114.438,72	11.851.618,48	11.848.937,00	13.265.501,72	11.350.914,08	498.022,92
91000	ANTICIPOS REEMBOLSABLES MEC	0,00	0,00	0,00	0,00	0,00	0,00	0,00	0,00
91102	ANTICIPOS REEMBOLSABLES MINECO	140.000,00	645.537,96	785.537,96	676.473,62	676.473,62	109.064,34	676.473,62	0,00



UNIVERSIDAD DE VALLADOLID
ESTADO DE LIQUIDACIÓN DEL PRESUPUESTO
LIQUIDACIÓN DEL PRESUPUESTO DE GASTOS DEL EJERCICIO 2016

1ª PARTE

Clasificación Económica	Explicación	Créditos Presupuestarios			Gastos Compromet.	Obligac. Reconoc. Netas	Remanentes de Crédito	Pagos	Obligac. Pdes. de Pago a 31 de Diciembre
		Iniciales	Modificaciones	Definitivos					
	Subtotal Artículo 91	140.000,00	645.537,96	785.537,96	676.473,62	676.473,62	109.064,34	676.473,62	0,00
	Subtotal Capítulo 9	140.000,00	645.537,96	785.537,96	676.473,62	676.473,62	109.064,34	676.473,62	0,00
	TOTAL	17.135.865,00	12.869.022,34	30.004.887,34	16.102.986,84	16.100.155,48	13.904.731,86	15.523.140,11	577.015,37



UNIVERSIDAD DE VALLADOLID

ESTADO DE LIQUIDACIÓN DEL PRESUPUESTO

LIQUIDACIÓN DEL PRESUPUESTO DE GASTOS DEL EJERCICIO 2016

1ª PARTE

Explicación	Créditos Presupuestarios			Gastos Compromet.	Obligac. Reconoc. Netas	Remanentes de Crédito	Pagos	Obligac. Pdes. de Pago a 31 de Diciembre
	Iniciales	Modificaciones	Definitivos					
Total Capitulo 1	133.053.218,00	142.004,03	133.195.222,03	129.868.509,20	129.868.509,20	3.326.712,83	128.612.145,12	1.256.364,08
Total Capitulo 2	25.651.658,00	3.591.828,40	29.243.486,40	23.397.513,62	22.860.127,00	6.383.359,40	20.528.982,99	2.331.144,01
Total Capitulo 3	37.000,00	0,00	37.000,00	19.767,16	19.767,16	17.232,84	13.441,70	6.325,46
Total Capitulo 4	5.915.446,00	2.788.077,95	8.703.523,95	5.445.620,98	5.445.620,98	3.257.902,97	5.442.222,44	3.398,54
TOTAL OPERACIONES CORRIENTES	164.657.322,00	6.521.910,38	171.179.232,38	158.731.410,96	158.194.024,34	12.985.208,04	154.596.792,25	3.597.232,09
Total Capitulo 6	29.039.210,00	14.083.490,11	43.122.700,11	19.321.179,44	18.845.163,94	24.277.536,17	16.934.063,08	1.911.100,86
Total Capitulo 7	0,00	0,00	0,00	0,00	0,00	0,00	0,00	0,00
TOTAL OPERACIONES DE CAPITAL	29.039.210,00	14.083.490,11	43.122.700,11	19.321.179,44	18.845.163,94	24.277.536,17	16.934.063,08	1.911.100,86
TOTAL OPERACIONES NO FINANCIER.	193.696.532,00	20.605.400,49	214.301.932,49	178.052.590,40	177.039.188,28	37.262.744,21	171.530.855,33	5.508.332,95
Total Capitulo 8	215.010,00	0,00	215.010,00	99.567,40	99.567,40	115.442,60	99.567,40	0,00
Total Capitulo 9	140.000,00	645.537,96	785.537,96	676.473,62	676.473,62	109.064,34	676.473,62	0,00
TOTAL OPERACIONES FINANCIER.	355.010,00	645.537,96	1.000.547,96	776.041,02	776.041,02	224.506,94	776.041,02	0,00
TOTAL SECCIÓN POR CAPITULOS	194.051.542,00	21.250.938,45	215.302.480,45	178.828.631,42	177.815.229,30	37.487.251,15	172.306.896,35	5.508.332,95



UNIVERSIDAD DE VALLADOLID
ESTADO DE LIQUIDACIÓN DEL PRESUPUESTO
LIQUIDACIÓN DEL PRESUPUESTO DE GASTOS DEL EJERCICIO 2016

2ª PARTE

Clasificación Orgánica:	18 UNIVERSIDAD DE VALLADOLID
Clasificación Funcional:	422B ENSEÑANZAS UNIVERSITARIAS

Clasificación Económica	Explicación	Obligaciones Recon. Netas Hasta Dic	Obligaciones Recon. Netas Enero	Total de Obligaciones Recon. Netas	Pagos Realizados a 31-Dic. 2016	Pagos realizados enero 2017	Pagos Totales	Obligac. Pdtes. de Pago a 31 de Diciembre	Obligac. Pdtes. de Pago a 31 de Enero	Obligac. Pdtes. de Pago Totales
11000	RETRIBUCIONES BÁSICAS PERSONAL EVENTUAL	14.804,92	0,00	14.804,92	14.804,92	0,00	14.804,92	0,00	0,00	0,00
11100	OTRAS REMUNERACIONES PERSONAL EVENTUAL	29.536,96	0,00	29.536,96	29.536,96	0,00	29.536,96	0,00	0,00	0,00
	Subtotal Artículo 11	44.341,88	0,00	44.341,88	44.341,88	0,00	44.341,88	0,00	0,00	0,00
12001	RETRIBUCIONES BÁSICAS FUNCIONARIOS DOCENTES	25.439.994,53	0,00	25.439.994,53	25.439.994,53	0,00	25.439.994,53	0,00	0,00	0,00
12002	RETRIBUCIONES BÁSICAS PAS FUNCIONARIO	6.009.277,79	0,00	6.009.277,79	6.009.277,79	0,00	6.009.277,79	0,00	0,00	0,00
12101	RETRIBUCIONES COMPLEMENTARIAS FUNCIONARIOS DOCENTES	37.169.983,31	0,00	37.169.983,31	37.169.983,31	0,00	37.169.983,31	0,00	0,00	0,00
12102	RETRIBUCIONES COMPLEMENTARIAS PAS FUNCIONARIO	6.953.184,37	0,00	6.953.184,37	6.953.184,37	0,00	6.953.184,37	0,00	0,00	0,00
	Subtotal Artículo 12	75.572.440,00	0,00	75.572.440,00	75.572.440,00	0,00	75.572.440,00	0,00	0,00	0,00
13001	RETRIBUCIONES BÁSICAS PROFESORADO LABORAL	15.542.024,46	0,00	15.542.024,46	15.542.024,46	0,00	15.542.024,46	0,00	0,00	0,00
13002	RETRIBUCIONES BÁSICAS PAS LABORAL	12.447.981,05	0,00	12.447.981,05	12.447.981,05	0,00	12.447.981,05	0,00	0,00	0,00
13101	RETRIBUCIONES COMPLEMENTARIAS PROFESORADO LABORAL	1.632.114,03	0,00	1.632.114,03	1.632.114,03	0,00	1.632.114,03	0,00	0,00	0,00
13102	RETRIBUCIONES COMPLEMENTARIAS PAS LABORAL	5.403.506,63	0,00	5.403.506,63	5.403.506,63	0,00	5.403.506,63	0,00	0,00	0,00
	Subtotal Artículo 13	35.025.626,17	0,00	35.025.626,17	35.025.626,17	0,00	35.025.626,17	0,00	0,00	0,00
140	RETRIBUCIONES BÁSICAS PERSONAL LABORAL EVENTUAL	335.446,22	0,00	335.446,22	335.446,22	0,00	335.446,22	0,00	0,00	0,00
141	RETRIBUCIONES COMPLEMENTARIAS PERSONAL LABORAL EVENTUAL	132.106,07	0,00	132.106,07	132.106,07	0,00	132.106,07	0,00	0,00	0,00



UNIVERSIDAD DE VALLADOLID

ESTADO DE LIQUIDACIÓN DEL PRESUPUESTO

LIQUIDACIÓN DEL PRESUPUESTO DE GASTOS DEL EJERCICIO 2016

2ª PARTE

Clasificación Económica	Explicación	Obligaciones Recon. Netas Hasta Dic	Obligaciones Recon. Netas Enero	Total de Obligaciones Recon. Netas	Pagos Realizados a 31-Dic. 2016	Pagos realizados enero 2017	Pagos Totales	Obligac. Pdtes. de Pago a 31 de Diciembre	Obligac. Pdtes. de Pago a 31 de Enero	Obligac. Pdtes. de Pago Totales
	Subtotal Artículo 14	467.552,29	0,00	467.552,29	467.552,29	0,00	467.552,29	0,00	0,00	0,00
154	COMPLEMENTO ASISTENCIAL PLAZAS VINCULADAS	1.495.310,64	0,00	1.495.310,64	1.495.310,64	0,00	1.495.310,64	0,00	0,00	0,00
	Subtotal Artículo 15	1.495.310,64	0,00	1.495.310,64	1.495.310,64	0,00	1.495.310,64	0,00	0,00	0,00
160	PRODUCTIVIDAD PAS FUNCIONARIO	680.917,05	0,00	680.917,05	680.917,05	0,00	680.917,05	0,00	0,00	0,00
161	GRATIFICACIONES PAS	1.539,22	0,00	1.539,22	1.539,22	0,00	1.539,22	0,00	0,00	0,00
	Subtotal Artículo 16	682.456,27	0,00	682.456,27	682.456,27	0,00	682.456,27	0,00	0,00	0,00
170	CUOTAS SOCIALES	15.087.973,18	0,00	15.087.973,18	13.834.799,11	0,00	13.834.799,11	1.253.174,07	0,00	1.253.174,07
	Subtotal Artículo 17	15.087.973,18	0,00	15.087.973,18	13.834.799,11	0,00	13.834.799,11	1.253.174,07	0,00	1.253.174,07
18000	FORMACIÓN Y PERFECCIONAMIENTO DEL PERSONAL	46.382,55	0,00	46.382,55	46.382,55	0,00	46.382,55	0,00	0,00	0,00
	Subtotal Artículo 18	46.382,55	0,00	46.382,55	46.382,55	0,00	46.382,55	0,00	0,00	0,00
	Subtotal Capítulo 1	128.422.082,98	0,00	128.422.082,98	127.168.908,91	0,00	127.168.908,91	1.253.174,07	0,00	1.253.174,07
202	ARRENDAMIENTOS EDIFICIOS Y OTRAS CONSTRUCCIONES	50.245,56	0,00	50.245,56	50.053,80	0,00	50.053,80	191,76	0,00	191,76
203	ARRENDAMIENTOS MAQUINARIA, INSTALACIONES Y UTILLAJE	42.652,31	0,00	42.652,31	40.306,08	0,00	40.306,08	2.346,23	0,00	2.346,23
204	ARRENDAMIENTOS MATERIAL DE TRANSPORTE	1.211,07	0,00	1.211,07	1.121,07	0,00	1.121,07	90,00	0,00	90,00
205	ARRENDAMIENTOS MOBILIARIO Y ENSERES	580,92	0,00	580,92	580,92	0,00	580,92	0,00	0,00	0,00
206	ARRENDAMIENTOS EQUIPOS PARA PROCESOS DE INFORMACIÓN	423.360,56	0,00	423.360,56	420.018,66	0,00	420.018,66	3.341,90	0,00	3.341,90
209	CÁNONES	4.830,09	0,00	4.830,09	4.830,09	0,00	4.830,09	0,00	0,00	0,00
	Subtotal Artículo 20	522.880,51	0,00	522.880,51	516.910,62	0,00	516.910,62	5.969,89	0,00	5.969,89
210	MANTENIMIENTO INFRAESTRUCTURA Y BIENES NATURALES	201.453,87	0,00	201.453,87	140.221,71	0,00	140.221,71	61.232,16	0,00	61.232,16



UNIVERSIDAD DE VALLADOLID

ESTADO DE LIQUIDACIÓN DEL PRESUPUESTO

LIQUIDACIÓN DEL PRESUPUESTO DE GASTOS DEL EJERCICIO 2016

2ª PARTE

Clasificación Económica	Explicación	Obligaciones Recon. Netas Hasta Dic	Obligaciones Recon. Netas Enero	Total de Obligaciones Recon. Netas	Pagos Realizados a 31-Dic. 2016	Pagos realizados enero 2017	Pagos Totales	Obligac. Pdtes. de Pago a 31 de Diciembre	Obligac. Pdtes. de Pago a 31 de Enero	Obligac. Pdtes. de Pago Totales
212	MANTENIMIENTO EDIFICIOS Y OTRAS CONSTRUCCIONES	799.038,18	0,00	799.038,18	614.588,32	0,00	614.588,32	184.449,86	0,00	184.449,86
213	MANTENIMIENTO MAQUINARIA, INSTALACIONES Y UTILLAJE	576.594,53	0,00	576.594,53	470.272,98	0,00	470.272,98	106.321,55	0,00	106.321,55
214	MANTENIMIENTO ELEMENTOS DE TRANSPORTE	12.490,96	0,00	12.490,96	10.002,75	0,00	10.002,75	2.488,21	0,00	2.488,21
215	MANTENIMIENTO MOBILIARIO Y ENSERES	5.753,50	0,00	5.753,50	5.512,64	0,00	5.512,64	240,86	0,00	240,86
216	MANTENIMIENTO EQUIPOS PARA PROCESOS DE INFORMACIÓN	1.472.451,93	0,00	1.472.451,93	1.378.124,74	0,00	1.378.124,74	94.327,19	0,00	94.327,19
219	MANTENIMIENTO OTRO INMOVILIZADO MATERIAL	0,00	0,00	0,00	0,00	0,00	0,00	0,00	0,00	0,00
	Subtotal Artículo 21	3.067.782,97	0,00	3.067.782,97	2.618.723,14	0,00	2.618.723,14	449.059,83	0,00	449.059,83
22000	MATERIAL ORDINARIO NO INVENTARIABLE	553.250,88	0,00	553.250,88	509.768,96	0,00	509.768,96	43.481,92	0,00	43.481,92
22001	PRENSA, REVISTAS, LIBROS Y OTRAS PUBLICACIONES	314.357,49	0,00	314.357,49	294.745,02	0,00	294.745,02	19.612,47	0,00	19.612,47
22002	MATERIAL INFORMÁTICO NO INVENTARIABLE	212.981,18	0,00	212.981,18	195.495,87	0,00	195.495,87	17.485,31	0,00	17.485,31
22100	ENERGÍA ELÉCTRICA	2.224.512,85	0,00	2.224.512,85	1.875.367,43	0,00	1.875.367,43	349.145,42	0,00	349.145,42
22101	AGUA	187.797,60	0,00	187.797,60	177.307,07	0,00	177.307,07	10.490,53	0,00	10.490,53
22102	GAS	400.244,94	0,00	400.244,94	301.170,76	0,00	301.170,76	99.074,18	0,00	99.074,18
22103	COMBUSTIBLES	1.480.508,19	0,00	1.480.508,19	1.155.735,79	0,00	1.155.735,79	324.772,40	0,00	324.772,40
22104	VESTUARIO	3.021,86	0,00	3.021,86	2.551,86	0,00	2.551,86	470,00	0,00	470,00
22106	PRODUCTOS FARMACÉUTICOS Y MATERIAL SANITARIO	351,22	0,00	351,22	351,22	0,00	351,22	0,00	0,00	0,00
22108	MATERIAL DEPORTIVO	6.717,75	0,00	6.717,75	5.853,01	0,00	5.853,01	864,74	0,00	864,74
22117	MATERIAL DE LABORATORIO	317.154,04	0,00	317.154,04	257.993,25	0,00	257.993,25	59.160,79	0,00	59.160,79
22199	OTROS SUMINISTROS	198.776,09	0,00	198.776,09	195.036,76	0,00	195.036,76	3.739,33	0,00	3.739,33
22200	COMUNICACIONES TELEFÓNICAS	147.547,52	0,00	147.547,52	128.524,17	0,00	128.524,17	19.023,35	0,00	19.023,35



UNIVERSIDAD DE VALLADOLID

ESTADO DE LIQUIDACIÓN DEL PRESUPUESTO

LIQUIDACIÓN DEL PRESUPUESTO DE GASTOS DEL EJERCICIO 2016

2ª PARTE

Clasificación Económica	Explicación	Obligaciones Recon. Netas Hasta Dic	Obligaciones Recon. Netas Enero	Total de Obligaciones Recon. Netas	Pagos Realizados a 31-Dic. 2016	Pagos realizados enero 2017	Pagos Totales	Obligac. Pdtes. de Pago a 31 de Diciembre	Obligac. Pdtes. de Pago a 31 de Enero	Obligac. Pdtes. de Pago Totales
22201	COMUNICACIONES POSTALES Y TELEGRÁFICAS. CORREO Y MENSAJERÍA	147.630,73	0,00	147.630,73	131.762,98	0,00	131.762,98	15.867,75	0,00	15.867,75
22202	COMUNICACIONES INFORMÁTICAS	82.967,78	0,00	82.967,78	74.453,63	0,00	74.453,63	8.514,15	0,00	8.514,15
22299	OTRAS COMUNICACIONES	53,99	0,00	53,99	53,99	0,00	53,99	0,00	0,00	0,00
223	TRANSPORTES	152.744,21	0,00	152.744,21	136.994,79	0,00	136.994,79	15.749,42	0,00	15.749,42
224	PRIMAS DE SEGUROS	157.459,51	0,00	157.459,51	157.459,51	0,00	157.459,51	0,00	0,00	0,00
225	TRIBUTOS	72.863,04	0,00	72.863,04	72.863,04	0,00	72.863,04	0,00	0,00	0,00
22601	ATENCIONES PROTOCOLARIAS Y REPRESENTATIVAS	133.332,93	0,00	133.332,93	111.735,60	0,00	111.735,60	21.597,33	0,00	21.597,33
22602	PUBLICIDAD Y PROMOCIÓN	99.044,89	0,00	99.044,89	72.614,75	0,00	72.614,75	26.430,14	0,00	26.430,14
22603	JURÍDICOS Y CONTENCIOSOS	32.740,08	0,00	32.740,08	32.740,08	0,00	32.740,08	0,00	0,00	0,00
22606	REUNIONES Y CONFERENCIAS	610.761,96	0,00	610.761,96	588.019,83	0,00	588.019,83	22.742,13	0,00	22.742,13
22609	ACTIVIDADES CULTURALES Y DEPORTIVAS	43.500,81	0,00	43.500,81	42.265,42	0,00	42.265,42	1.235,39	0,00	1.235,39
22699	OTROS GASTOS	35.002,12	0,00	35.002,12	34.649,66	0,00	34.649,66	352,46	0,00	352,46
22700	LIMPIEZA Y ASEO	3.545.197,64	0,00	3.545.197,64	3.205.117,15	0,00	3.205.117,15	340.080,49	0,00	340.080,49
22701	SEGURIDAD	353.201,72	0,00	353.201,72	325.612,83	0,00	325.612,83	27.588,89	0,00	27.588,89
22706	ESTUDIOS Y TRABAJOS TÉCNICOS	287.899,36	0,00	287.899,36	272.767,98	0,00	272.767,98	15.131,38	0,00	15.131,38
22799	OTROS	5.032,28	0,00	5.032,28	5.032,28	0,00	5.032,28	0,00	0,00	0,00
	Subtotal Artículo 22	11.806.654,66	0,00	11.806.654,66	10.364.044,69	0,00	10.364.044,69	1.442.609,97	0,00	1.442.609,97
230	DIETAS	126.398,32	0,00	126.398,32	124.514,99	0,00	124.514,99	1.883,33	0,00	1.883,33
231	LOCOMOCIÓN	147.765,33	0,00	147.765,33	142.024,50	0,00	142.024,50	5.740,83	0,00	5.740,83
233	OTRAS INDEMNIZACIONES	261.001,81	0,00	261.001,81	261.001,81	0,00	261.001,81	0,00	0,00	0,00
	Subtotal Artículo 23	535.165,46	0,00	535.165,46	527.541,30	0,00	527.541,30	7.624,16	0,00	7.624,16
240	GASTOS DE EDICIÓN Y DISTRIBUCIÓN	5.610,16	0,00	5.610,16	5.610,16	0,00	5.610,16	0,00	0,00	0,00
	Subtotal Artículo 24	5.610,16	0,00	5.610,16	5.610,16	0,00	5.610,16	0,00	0,00	0,00
	Subtotal Capítulo 2	15.938.093,76	0,00	15.938.093,76	14.032.829,91	0,00	14.032.829,91	1.905.263,85	0,00	1.905.263,85
341	INTERESES DE FIANZAS	0,00	0,00	0,00	0,00	0,00	0,00	0,00	0,00	0,00



UNIVERSIDAD DE VALLADOLID

ESTADO DE LIQUIDACIÓN DEL PRESUPUESTO

LIQUIDACIÓN DEL PRESUPUESTO DE GASTOS DEL EJERCICIO 2016

2ª PARTE

Clasificación Económica	Explicación	Obligaciones Recon. Netas Hasta Dic	Obligaciones Recon. Netas Enero	Total de Obligaciones Recon. Netas	Pagos Realizados a 31-Dic. 2016	Pagos realizados enero 2017	Pagos Totales	Obligac. Pdtes. de Pago a 31 de Diciembre	Obligac. Pdtes. de Pago a 31 de Enero	Obligac. Pdtes. de Pago Totales
	Subtotal Artículo 34	0,00	0,00	0,00	0,00	0,00	0,00	0,00	0,00	0,00
359	OTROS GASTOS FINANCIEROS	19.767,16	0,00	19.767,16	13.441,70	0,00	13.441,70	6.325,46	0,00	6.325,46
	Subtotal Artículo 35	19.767,16	0,00	19.767,16	13.441,70	0,00	13.441,70	6.325,46	0,00	6.325,46
	Subtotal Capítulo 3	19.767,16	0,00	19.767,16	13.441,70	0,00	13.441,70	6.325,46	0,00	6.325,46
48005	BECAS PARA FOMENTAR LA MOVILIDAD E INTERCAMBIO DE ESTUDIANTE	0,00	0,00	0,00	0,00	0,00	0,00	0,00	0,00	0,00
48006	CUOTAS SOCIALES	1.691,52	0,00	1.691,52	1.550,56	0,00	1.550,56	140,96	0,00	140,96
48009	OTRAS BECAS Y AYUDAS	692.371,54	0,00	692.371,54	692.371,54	0,00	692.371,54	0,00	0,00	0,00
	Subtotal Artículo 48	694.063,06	0,00	694.063,06	693.922,10	0,00	693.922,10	140,96	0,00	140,96
	Subtotal Capítulo 4	694.063,06	0,00	694.063,06	693.922,10	0,00	693.922,10	140,96	0,00	140,96
621	EDIFICIOS Y CONSTRUCCIONES	4.214.413,52	0,00	4.214.413,52	3.023.993,44	0,00	3.023.993,44	1.190.420,08	0,00	1.190.420,08
623	MAQUINARIA, INSTALACIONES Y UTILLAJE	488.002,34	0,00	488.002,34	473.019,50	0,00	473.019,50	14.982,84	0,00	14.982,84
626	MOBILIARIO	345.600,16	0,00	345.600,16	336.197,50	0,00	336.197,50	9.402,66	0,00	9.402,66
627	EQUIPAMIENTO PROCESOS DE INFORMACIÓN	1.068.100,50	0,00	1.068.100,50	1.024.436,45	0,00	1.024.436,45	43.664,05	0,00	43.664,05
628	ELEMENTOS DE TRANSPORTE	22.488,08	0,00	22.488,08	0,00	0,00	0,00	22.488,08	0,00	22.488,08
629	OTRO INMOVILIZADO MATERIAL	18.514,38	0,00	18.514,38	18.514,38	0,00	18.514,38	0,00	0,00	0,00
	Subtotal Artículo 62	6.157.118,98	0,00	6.157.118,98	4.876.161,27	0,00	4.876.161,27	1.280.957,71	0,00	1.280.957,71
	Subtotal Capítulo 6	6.157.118,98	0,00	6.157.118,98	4.876.161,27	0,00	4.876.161,27	1.280.957,71	0,00	1.280.957,71
83103	ANTICIPOS AL PERSONAL	99.567,40	0,00	99.567,40	99.567,40	0,00	99.567,40	0,00	0,00	0,00
	Subtotal Artículo 83	99.567,40	0,00	99.567,40	99.567,40	0,00	99.567,40	0,00	0,00	0,00
	Subtotal Capítulo 8	99.567,40	0,00	99.567,40	99.567,40	0,00	99.567,40	0,00	0,00	0,00
	TOTAL	151.330.693,34	0,00	151.330.693,34	146.884.831,29	0,00	146.884.831,29	4.445.862,05	0,00	4.445.862,05



UNIVERSIDAD DE VALLADOLID

ESTADO DE LIQUIDACIÓN DEL PRESUPUESTO

LIQUIDACIÓN DEL PRESUPUESTO DE GASTOS DEL EJERCICIO 2016

2ª PARTE

Clasificación Orgánica:	18 UNIVERSIDAD DE VALLADOLID
Clasificación Funcional:	423A OTRAS ACTIVIDADES Y SERVICIOS UNIVERSITARIOS

Clasificación Económica	Explicación	Obligaciones Recon. Netas Hasta Dic	Obligaciones Recon. Netas Enero	Total de Obligaciones Recon. Netas	Pagos Realizados a 31-Dic. 2016	Pagos realizados enero 2017	Pagos Totales	Obligac. Pdtes. de Pago a 31 de Diciembre	Obligac. Pdtes. de Pago a 31 de Enero	Obligac. Pdtes. de Pago Totales
12002	RETRIBUCIONES BÁSICAS PAS FUNCIONARIO	36.828,72	0,00	36.828,72	36.828,72	0,00	36.828,72	0,00	0,00	0,00
12102	RETRIBUCIONES COMPLEMENTARIAS PAS FUNCIONARIO	54.516,41	0,00	54.516,41	54.516,41	0,00	54.516,41	0,00	0,00	0,00
	Subtotal Artículo 12	91.345,13	0,00	91.345,13	91.345,13	0,00	91.345,13	0,00	0,00	0,00
140	RETRIBUCIONES BÁSICAS PERSONAL LABORAL EVENTUAL	38.641,37	0,00	38.641,37	38.641,37	0,00	38.641,37	0,00	0,00	0,00
	Subtotal Artículo 14	38.641,37	0,00	38.641,37	38.641,37	0,00	38.641,37	0,00	0,00	0,00
160	PRODUCTIVIDAD PAS FUNCIONARIO	1.721,01	0,00	1.721,01	1.721,01	0,00	1.721,01	0,00	0,00	0,00
	Subtotal Artículo 16	1.721,01	0,00	1.721,01	1.721,01	0,00	1.721,01	0,00	0,00	0,00
170	CUOTAS SOCIALES	38.072,26	0,00	38.072,26	34.882,25	0,00	34.882,25	3.190,01	0,00	3.190,01
	Subtotal Artículo 17	38.072,26	0,00	38.072,26	34.882,25	0,00	34.882,25	3.190,01	0,00	3.190,01
18100	FONDO PARA ESTUDIOS UNIVERSITARIOS	451.001,72	0,00	451.001,72	451.001,72	0,00	451.001,72	0,00	0,00	0,00
18102	CURSOS DE VERANO PARA HIJOS PERSONAL UVA	5.642,63	0,00	5.642,63	5.642,63	0,00	5.642,63	0,00	0,00	0,00
18104	AYUDAS GUARDERÍAS	3.135,00	0,00	3.135,00	3.135,00	0,00	3.135,00	0,00	0,00	0,00
18105	PREMIOS DE JUBILACIÓN	733.627,47	0,00	733.627,47	733.627,47	0,00	733.627,47	0,00	0,00	0,00
18106	ASISTENCIA MÉDICA ESPECÍFICA Y AYUDAS PARA PRÓTESIS Y ASIMIL	83.239,63	0,00	83.239,63	83.239,63	0,00	83.239,63	0,00	0,00	0,00
	Subtotal Artículo 18	1.276.646,45	0,00	1.276.646,45	1.276.646,45	0,00	1.276.646,45	0,00	0,00	0,00
	Subtotal Capítulo 1	1.446.426,22	0,00	1.446.426,22	1.443.236,21	0,00	1.443.236,21	3.190,01	0,00	3.190,01
202	ARRENDAMIENTOS EDIFICIOS Y OTRAS CONSTRUCCIONES	18.144,67	0,00	18.144,67	17.497,32	0,00	17.497,32	647,35	0,00	647,35
203	ARRENDAMIENTOS MAQUINARIA, INSTALACIONES Y UTILLAJE	4.994,93	0,00	4.994,93	4.737,70	0,00	4.737,70	257,23	0,00	257,23



UNIVERSIDAD DE VALLADOLID

ESTADO DE LIQUIDACIÓN DEL PRESUPUESTO

LIQUIDACIÓN DEL PRESUPUESTO DE GASTOS DEL EJERCICIO 2016

2ª PARTE

Clasificación Económica	Explicación	Obligaciones Recon. Netas Hasta Dic	Obligaciones Recon. Netas Enero	Total de Obligaciones Recon. Netas	Pagos Realizados a		Pagos realizados enero 2017	Pagos Totales	Obligac. Pdtes. de Pago a 31 de Diciembre	Obligac. Pdtes. de Pago a 31 de Enero	Obligac. Pdtes. de Pago Totales
					31-Dic. 2016	2016					
204	ARRENDAMIENTOS MATERIAL DE TRANSPORTE	75,00	0,00	75,00	0,00	0,00	0,00	0,00	75,00	0,00	75,00
205	ARRENDAMIENTOS MOBILIARIO Y ENSERES	323,08	0,00	323,08	323,08	0,00	0,00	323,08	0,00	0,00	0,00
206	ARRENDAMIENTOS EQUIPOS PARA PROCESOS DE INFORMACIÓN	1.399,25	0,00	1.399,25	1.399,25	0,00	0,00	1.399,25	0,00	0,00	0,00
209	CÁNONES	14.331,48	0,00	14.331,48	14.331,48	0,00	0,00	14.331,48	0,00	0,00	0,00
	Subtotal Artículo 20	39.268,41	0,00	39.268,41	38.288,83	0,00	0,00	38.288,83	979,58	0,00	979,58
212	MANTENIMIENTO EDIFICIOS Y OTRAS CONSTRUCCIONES	119.015,39	0,00	119.015,39	108.663,03	0,00	0,00	108.663,03	10.352,36	0,00	10.352,36
213	MANTENIMIENTO MAQUINARIA, INSTALACIONES Y UTILLAJE	33.397,72	0,00	33.397,72	28.959,22	0,00	0,00	28.959,22	4.438,50	0,00	4.438,50
215	MANTENIMIENTO MOBILIARIO Y ENSERES	5.892,59	0,00	5.892,59	5.892,59	0,00	0,00	5.892,59	0,00	0,00	0,00
216	MANTENIMIENTO EQUIPOS PARA PROCESOS DE INFORMACIÓN	9.276,77	0,00	9.276,77	9.276,77	0,00	0,00	9.276,77	0,00	0,00	0,00
	Subtotal Artículo 21	167.582,47	0,00	167.582,47	152.791,61	0,00	0,00	152.791,61	14.790,86	0,00	14.790,86
22000	MATERIAL ORDINARIO NO INVENTARIABLE	45.988,28	0,00	45.988,28	42.590,10	0,00	0,00	42.590,10	3.398,18	0,00	3.398,18
22001	PRENSA, REVISTAS, LIBROS Y OTRAS PUBLICACIONES	45.118,88	0,00	45.118,88	42.423,51	0,00	0,00	42.423,51	2.695,37	0,00	2.695,37
22002	MATERIAL INFORMÁTICO NO INVENTARIABLE	12.814,76	0,00	12.814,76	10.821,75	0,00	0,00	10.821,75	1.993,01	0,00	1.993,01
22100	ENERGÍA ELÉCTRICA	249.980,33	0,00	249.980,33	214.627,48	0,00	0,00	214.627,48	35.352,85	0,00	35.352,85
22101	AGUA	51.421,83	0,00	51.421,83	46.572,74	0,00	0,00	46.572,74	4.849,09	0,00	4.849,09
22102	GAS	68.731,79	0,00	68.731,79	51.851,74	0,00	0,00	51.851,74	16.880,05	0,00	16.880,05
22103	COMBUSTIBLES	191.019,07	0,00	191.019,07	151.412,88	0,00	0,00	151.412,88	39.606,19	0,00	39.606,19
22104	VESTUARIO	1.608,12	0,00	1.608,12	1.608,12	0,00	0,00	1.608,12	0,00	0,00	0,00
22105	PRODUCTOS ALIMENTICIOS	6.319,13	0,00	6.319,13	5.875,91	0,00	0,00	5.875,91	443,22	0,00	443,22



UNIVERSIDAD DE VALLADOLID

ESTADO DE LIQUIDACIÓN DEL PRESUPUESTO

LIQUIDACIÓN DEL PRESUPUESTO DE GASTOS DEL EJERCICIO 2016

2ª PARTE

Clasificación Económica	Explicación	Obligaciones Recon. Netas Hasta Dic	Obligaciones Recon. Netas Enero	Total de Obligaciones Recon. Netas	Pagos Realizados a 31-Dic. 2016	Pagos realizados enero 2017	Pagos Totales	Obligac. Pdtes. de Pago a 31 de Diciembre	Obligac. Pdtes. de Pago a 31 de Enero	Obligac. Pdtes. de Pago Totales
22106	PRODUCTOS FARMACÉUTICOS Y MATERIAL SANITARIO	7.699,36	0,00	7.699,36	7.695,35	0,00	7.695,35	4,01	0,00	4,01
22108	MATERIAL DEPORTIVO	29.896,52	0,00	29.896,52	29.896,52	0,00	29.896,52	0,00	0,00	0,00
22117	MATERIAL DE LABORATORIO	3.166,77	0,00	3.166,77	3.166,77	0,00	3.166,77	0,00	0,00	0,00
22199	OTROS SUMINISTROS	60.079,06	0,00	60.079,06	53.439,06	0,00	53.439,06	6.640,00	0,00	6.640,00
22200	COMUNICACIONES TELEFÓNICAS	7.303,03	0,00	7.303,03	6.554,40	0,00	6.554,40	748,63	0,00	748,63
22201	COMUNICACIONES POSTALES Y TELEGRÁFICAS. CORREO Y MENSAJERÍA	6.068,29	0,00	6.068,29	6.045,77	0,00	6.045,77	22,52	0,00	22,52
22202	COMUNICACIONES INFORMÁTICAS	1.012,87	0,00	1.012,87	1.012,87	0,00	1.012,87	0,00	0,00	0,00
223	TRANSPORTES	21.795,68	0,00	21.795,68	21.300,68	0,00	21.300,68	495,00	0,00	495,00
224	PRIMAS DE SEGUROS	36.171,61	0,00	36.171,61	35.424,52	0,00	35.424,52	747,09	0,00	747,09
225	TRIBUTOS	8.572,77	0,00	8.572,77	8.572,77	0,00	8.572,77	0,00	0,00	0,00
22601	ATENCIONES PROTOCOLARIAS Y REPRESENTATIVAS	68.138,61	0,00	68.138,61	54.197,54	0,00	54.197,54	13.941,07	0,00	13.941,07
22602	PUBLICIDAD Y PROMOCIÓN	289.322,90	0,00	289.322,90	275.242,54	0,00	275.242,54	14.080,36	0,00	14.080,36
22606	REUNIONES Y CONFERENCIAS	345.545,61	0,00	345.545,61	341.089,39	0,00	341.089,39	4.456,22	0,00	4.456,22
22609	ACTIVIDADES CULTURALES Y DEPORTIVAS	516.602,88	0,00	516.602,88	508.825,86	0,00	508.825,86	7.777,02	0,00	7.777,02
22699	OTROS GASTOS	7.602,12	0,00	7.602,12	7.602,12	0,00	7.602,12	0,00	0,00	0,00
22700	LIMPIEZA Y ASEO	304.225,24	0,00	304.225,24	279.441,49	0,00	279.441,49	24.783,75	0,00	24.783,75
22701	SEGURIDAD	123.059,53	0,00	123.059,53	110.289,37	0,00	110.289,37	12.770,16	0,00	12.770,16
22706	ESTUDIOS Y TRABAJOS TÉCNICOS	517.743,37	0,00	517.743,37	440.272,43	0,00	440.272,43	77.470,94	0,00	77.470,94
22708	SERVICIOS DE COMEDOR Y CAFETERÍA	382.131,73	0,00	382.131,73	323.308,70	0,00	323.308,70	58.823,03	0,00	58.823,03
22799	OTROS	50,03	0,00	50,03	50,03	0,00	50,03	0,00	0,00	0,00
	Subtotal Artículo 22	3.409.190,17	0,00	3.409.190,17	3.081.212,41	0,00	3.081.212,41	327.977,76	0,00	327.977,76
230	DIETAS	28.163,64	0,00	28.163,64	26.564,47	0,00	26.564,47	1.599,17	0,00	1.599,17



UNIVERSIDAD DE VALLADOLID

ESTADO DE LIQUIDACIÓN DEL PRESUPUESTO

LIQUIDACIÓN DEL PRESUPUESTO DE GASTOS DEL EJERCICIO 2016

2ª PARTE

Clasificación Económica	Explicación	Obligaciones Recon. Netas Hasta Dic	Obligaciones Recon. Netas Enero	Total de Obligaciones Recon. Netas	Pagos Realizados a 31-Dic. 2016	Pagos realizados enero 2017	Pagos Totales	Obligac. Pdtes. de Pago a 31 de Diciembre	Obligac. Pdtes. de Pago a 31 de Enero	Obligac. Pdtes. de Pago Totales
231	LOCOMOCIÓN	42.889,69	0,00	42.889,69	39.853,77	0,00	39.853,77	3.035,92	0,00	3.035,92
233	OTRAS INDEMNIZACIONES	3.900,00	0,00	3.900,00	3.900,00	0,00	3.900,00	0,00	0,00	0,00
	Subtotal Artículo 23	74.953,33	0,00	74.953,33	70.318,24	0,00	70.318,24	4.635,09	0,00	4.635,09
240	GASTOS DE EDICIÓN Y DISTRIBUCIÓN	26.604,90	0,00	26.604,90	26.604,90	0,00	26.604,90	0,00	0,00	0,00
	Subtotal Artículo 24	26.604,90	0,00	26.604,90	26.604,90	0,00	26.604,90	0,00	0,00	0,00
	Subtotal Capítulo 2	3.717.599,28	0,00	3.717.599,28	3.369.215,99	0,00	3.369.215,99	348.383,29	0,00	348.383,29
48001	BECAS Y AYUDAS A LOS ESTUDIANTES	498.760,95	0,00	498.760,95	498.760,95	0,00	498.760,95	0,00	0,00	0,00
48002	BECAS DE COLABORACIÓN PARA ALUMNOS NO TITULADOS	78.800,48	0,00	78.800,48	78.800,48	0,00	78.800,48	0,00	0,00	0,00
48003	BECAS Y AYUDAS PARA LA INSERCIÓN EN LA VIDA LABORAL	383.976,88	0,00	383.976,88	383.976,88	0,00	383.976,88	0,00	0,00	0,00
48005	BECAS PARA FOMENTAR LA MOVILIDAD E INTERCAMBIO DE ESTUDIANTE	3.101.271,07	0,00	3.101.271,07	3.101.271,07	0,00	3.101.271,07	0,00	0,00	0,00
48006	CUOTAS SOCIALES	31.744,92	0,00	31.744,92	29.982,92	0,00	29.982,92	1.762,00	0,00	1.762,00
48007	AYUDAS PARA FOMENTAR LA MOVILIDAD DEL PROFESORADO	0,00	0,00	0,00	0,00	0,00	0,00	0,00	0,00	0,00
48009	OTRAS BECAS Y AYUDAS	246.703,26	0,00	246.703,26	246.703,26	0,00	246.703,26	0,00	0,00	0,00
	Subtotal Artículo 48	4.341.257,56	0,00	4.341.257,56	4.339.495,56	0,00	4.339.495,56	1.762,00	0,00	1.762,00
493	OBLIGACIONES DE CONVENIOS CON UNIVERSIDADES EXTRANJERAS	39.989,46	0,00	39.989,46	39.989,46	0,00	39.989,46	0,00	0,00	0,00
	Subtotal Artículo 49	39.989,46	0,00	39.989,46	39.989,46	0,00	39.989,46	0,00	0,00	0,00
	Subtotal Capítulo 4	4.381.247,02	0,00	4.381.247,02	4.379.485,02	0,00	4.379.485,02	1.762,00	0,00	1.762,00
621	EDIFICIOS Y CONSTRUCCIONES	675.597,07	0,00	675.597,07	557.634,21	0,00	557.634,21	117.962,86	0,00	117.962,86
623	MAQUINARIA, INSTALACIONES Y UTILLAJE	28.213,56	0,00	28.213,56	26.056,10	0,00	26.056,10	2.157,46	0,00	2.157,46
626	MOBILIARIO	34.544,87	0,00	34.544,87	23.707,71	0,00	23.707,71	10.837,16	0,00	10.837,16



UNIVERSIDAD DE VALLADOLID

ESTADO DE LIQUIDACIÓN DEL PRESUPUESTO

LIQUIDACIÓN DEL PRESUPUESTO DE GASTOS DEL EJERCICIO 2016

2ª PARTE

Clasificación Económica	Explicación	Obligaciones Recon. Netas Hasta Dic	Obligaciones Recon. Netas Enero	Total de Obligaciones Recon. Netas	Pagos Realizados a 31-Dic. 2016	Pagos realizados enero 2017	Pagos Totales	Obligac. Pdtes. de Pago a 31 de Diciembre	Obligac. Pdtes. de Pago a 31 de Enero	Obligac. Pdtes. de Pago Totales
627	EQUIPAMIENTO	29.877,09	0,00	29.877,09	28.714,34	0,00	28.714,34	1.162,75	0,00	1.162,75
629	PROCESOS DE INFORMACIÓN									
629	OTRO INMOVILIZADO	70.875,37	0,00	70.875,37	70.875,37	0,00	70.875,37	0,00	0,00	0,00
	MATERIAL									
	Subtotal Artículo 62	839.107,96	0,00	839.107,96	706.987,73	0,00	706.987,73	132.120,23	0,00	132.120,23
	Subtotal Capítulo 6	839.107,96	0,00	839.107,96	706.987,73	0,00	706.987,73	132.120,23	0,00	132.120,23
	TOTAL	10.384.380,48	0,00	10.384.380,48	9.898.924,95	0,00	9.898.924,95	485.455,53	0,00	485.455,53



UNIVERSIDAD DE VALLADOLID

ESTADO DE LIQUIDACIÓN DEL PRESUPUESTO

LIQUIDACIÓN DEL PRESUPUESTO DE GASTOS DEL EJERCICIO 2016

2ª PARTE

Clasificación Orgánica:	18 UNIVERSIDAD DE VALLADOLID
Clasificación Funcional:	541A INVESTIGACIÓN CIENTÍFICA

Clasificación Económica	Explicación	Obligaciones Recon. Netas Hasta Dic	Obligaciones Recon. Netas Enero	Total de Obligaciones Recon. Netas	Pagos Realizados a 31-Dic. 2016	Pagos realizados enero 2017	Pagos Totales	Obligac. Pdtes. de Pago a 31 de Diciembre	Obligac. Pdtes. de Pago a 31 de Enero	Obligac. Pdtes. de Pago Totales
203	ARRENDAMIENTOS MAQUINARIA, INSTALACIONES Y UTILLAJE	4.723,36	0,00	4.723,36	4.556,60	0,00	4.556,60	166,76	0,00	166,76
205	ARRENDAMIENTOS MOBILIARIO Y ENSERES	70,23	0,00	70,23	70,23	0,00	70,23	0,00	0,00	0,00
206	ARRENDAMIENTOS EQUIPOS PARA PROCESOS DE INFORMACIÓN	1.730,32	0,00	1.730,32	1.730,32	0,00	1.730,32	0,00	0,00	0,00
209	CÁNONES	2.532,13	0,00	2.532,13	2.532,13	0,00	2.532,13	0,00	0,00	0,00
	Subtotal Artículo 20	9.056,04	0,00	9.056,04	8.889,28	0,00	8.889,28	166,76	0,00	166,76
212	MANTENIMIENTO EDIFICIOS Y OTRAS CONSTRUCCIONES	4.967,82	0,00	4.967,82	4.967,82	0,00	4.967,82	0,00	0,00	0,00
213	MANTENIMIENTO MAQUINARIA, INSTALACIONES Y UTILLAJE	177.632,82	0,00	177.632,82	167.748,77	0,00	167.748,77	9.884,05	0,00	9.884,05
215	MANTENIMIENTO MOBILIARIO Y ENSERES	111,47	0,00	111,47	111,47	0,00	111,47	0,00	0,00	0,00
216	MANTENIMIENTO EQUIPOS PARA PROCESOS DE INFORMACIÓN	6.811,70	0,00	6.811,70	6.708,41	0,00	6.708,41	103,29	0,00	103,29
	Subtotal Artículo 21	189.523,81	0,00	189.523,81	179.536,47	0,00	179.536,47	9.987,34	0,00	9.987,34
22000	MATERIAL ORDINARIO NO INVENTARIABLE	35.048,34	0,00	35.048,34	31.506,82	0,00	31.506,82	3.541,52	0,00	3.541,52
22001	PRENSA, REVISTAS, LIBROS Y OTRAS PUBLICACIONES	2.281.591,19	0,00	2.281.591,19	2.270.329,19	0,00	2.270.329,19	11.262,00	0,00	11.262,00
22002	MATERIAL INFORMÁTICO NO INVENTARIABLE	18.529,65	0,00	18.529,65	17.310,70	0,00	17.310,70	1.218,95	0,00	1.218,95
22104	VESTUARIO	93,48	0,00	93,48	93,48	0,00	93,48	0,00	0,00	0,00
22105	PRODUCTOS ALIMENTICIOS	5.104,01	0,00	5.104,01	4.960,41	0,00	4.960,41	143,60	0,00	143,60



UNIVERSIDAD DE VALLADOLID

ESTADO DE LIQUIDACIÓN DEL PRESUPUESTO

LIQUIDACIÓN DEL PRESUPUESTO DE GASTOS DEL EJERCICIO 2016

2ª PARTE

Clasificación Económica	Explicación	Obligaciones Recon. Netas Hasta Dic	Obligaciones Recon. Netas Enero	Total de Obligaciones Recon. Netas	Pagos Realizados a		Pagos realizados	Pagos Totales	Obligac. Pdtes. de Pago a 31 de Diciembre	Obligac. Pdtes. de Pago a 31 de Enero	Obligac. Pdtes. de Pago Totales
					31-Dic. 2016	enero 2017					
22106	PRODUCTOS FARMACÉUTICOS Y MATERIAL SANITARIO	796,61	0,00	796,61	515,03	0,00	515,03	281,58	0,00	281,58	
22117	MATERIAL DE LABORATORIO	85.942,45	0,00	85.942,45	82.387,19	0,00	82.387,19	3.555,26	0,00	3.555,26	
22199	OTROS SUMINISTROS	8.268,96	0,00	8.268,96	7.910,32	0,00	7.910,32	358,64	0,00	358,64	
22200	COMUNICACIONES TELEFÓNICAS	5.348,72	0,00	5.348,72	4.769,35	0,00	4.769,35	579,37	0,00	579,37	
22201	COMUNICACIONES POSTALES Y TELEGRÁFICAS. CORREO Y MENSAJERÍA	3.452,86	0,00	3.452,86	3.188,59	0,00	3.188,59	264,27	0,00	264,27	
22202	COMUNICACIONES INFORMÁTICAS	2.533,31	0,00	2.533,31	2.533,31	0,00	2.533,31	0,00	0,00	0,00	
223	TRANSPORTES	13.374,16	0,00	13.374,16	12.716,44	0,00	12.716,44	657,72	0,00	657,72	
224	PRIMAS DE SEGUROS	0,00	0,00	0,00	0,00	0,00	0,00	0,00	0,00	0,00	
225	TRIBUTOS	3.705,97	0,00	3.705,97	2.678,31	0,00	2.678,31	1.027,66	0,00	1.027,66	
22601	ATENCIONES PROTOCOLARIAS Y REPRESENTATIVAS	12.090,22	0,00	12.090,22	10.260,87	0,00	10.260,87	1.829,35	0,00	1.829,35	
22602	PUBLICIDAD Y PROMOCIÓN	21.813,32	0,00	21.813,32	20.642,20	0,00	20.642,20	1.171,12	0,00	1.171,12	
22603	JURÍDICOS Y CONTENCIOSOS	825,00	0,00	825,00	825,00	0,00	825,00	0,00	0,00	0,00	
22606	REUNIONES Y CONFERENCIAS	84.219,57	0,00	84.219,57	74.887,90	0,00	74.887,90	9.331,67	0,00	9.331,67	
22609	ACTIVIDADES CULTURALES Y DEPORTIVAS	15,75	0,00	15,75	15,75	0,00	15,75	0,00	0,00	0,00	
22699	OTROS GASTOS	1.618,46	0,00	1.618,46	1.618,46	0,00	1.618,46	0,00	0,00	0,00	
22700	LIMPIEZA Y ASEO	2.135,02	0,00	2.135,02	2.107,66	0,00	2.107,66	27,36	0,00	27,36	
22706	ESTUDIOS Y TRABAJOS TÉCNICOS	22.601,84	0,00	22.601,84	21.292,84	0,00	21.292,84	1.309,00	0,00	1.309,00	
22799	OTROS	308,20	0,00	308,20	308,20	0,00	308,20	0,00	0,00	0,00	
	Subtotal Artículo 22	2.609.417,09	0,00	2.609.417,09	2.572.858,02	0,00	2.572.858,02	36.559,07	0,00	36.559,07	
230	DIETAS	120.435,15	0,00	120.435,15	109.996,59	0,00	109.996,59	10.438,56	0,00	10.438,56	
231	LOCOMOCIÓN	204.673,14	0,00	204.673,14	184.328,00	0,00	184.328,00	20.345,14	0,00	20.345,14	
233	OTRAS INDEMNIZACIONES	0,00	0,00	0,00	0,00	0,00	0,00	0,00	0,00	0,00	



UNIVERSIDAD DE VALLADOLID

ESTADO DE LIQUIDACIÓN DEL PRESUPUESTO

LIQUIDACIÓN DEL PRESUPUESTO DE GASTOS DEL EJERCICIO 2016

2ª PARTE

Clasificación Económica	Explicación	Obligaciones Recon. Netas Hasta Dic	Obligaciones Recon. Netas Enero	Total de Obligaciones Recon. Netas	Pagos Realizados a 31-Dic. 2016	Pagos realizados enero 2017	Pagos Totales	Obligac. Pdtes. de Pago a 31 de Diciembre	Obligac. Pdtes. de Pago a 31 de Enero	Obligac. Pdtes. de Pago Totales
	Subtotal Artículo 23	325.108,29	0,00	325.108,29	294.324,59	0,00	294.324,59	30.783,70	0,00	30.783,70
240	GASTOS DE EDICIÓN Y DISTRIBUCIÓN	71.328,73	0,00	71.328,73	71.328,73	0,00	71.328,73	0,00	0,00	0,00
	Subtotal Artículo 24	71.328,73	0,00	71.328,73	71.328,73	0,00	71.328,73	0,00	0,00	0,00
	Subtotal Capítulo 2	3.204.433,96	0,00	3.204.433,96	3.126.937,09	0,00	3.126.937,09	77.496,87	0,00	77.496,87
440	TRANSFERENCIAS CORRIENTES A UNIVERSIDADES	0,00	0,00	0,00	0,00	0,00	0,00	0,00	0,00	0,00
	Subtotal Artículo 44	0,00	0,00	0,00	0,00	0,00	0,00	0,00	0,00	0,00
48005	BECAS PARA FOMENTAR LA MOVILIDAD E INTERCAMBIO DE ESTUDIANTE	205.744,90	0,00	205.744,90	204.249,32	0,00	204.249,32	1.495,58	0,00	1.495,58
48007	AYUDAS PARA FOMENTAR LA MOVILIDAD DEL PROFESORADO	164.566,00	0,00	164.566,00	164.566,00	0,00	164.566,00	0,00	0,00	0,00
	Subtotal Artículo 48	370.310,90	0,00	370.310,90	368.815,32	0,00	368.815,32	1.495,58	0,00	1.495,58
	Subtotal Capítulo 4	370.310,90	0,00	370.310,90	368.815,32	0,00	368.815,32	1.495,58	0,00	1.495,58
621	EDIFICIOS Y CONSTRUCCIONES	320,33	0,00	320,33	320,33	0,00	320,33	0,00	0,00	0,00
623	MAQUINARIA, INSTALACIONES Y UTILLAJE	21.050,84	0,00	21.050,84	15.738,84	0,00	15.738,84	5.312,00	0,00	5.312,00
626	MOBILIARIO	21.699,85	0,00	21.699,85	20.447,80	0,00	20.447,80	1.252,05	0,00	1.252,05
627	EQUIPAMIENTO PROCESOS DE INFORMACIÓN	44.863,95	0,00	44.863,95	41.055,21	0,00	41.055,21	3.808,74	0,00	3.808,74
629	OTRO INMOVILIZADO MATERIAL	12.598,59	0,00	12.598,59	12.598,59	0,00	12.598,59	0,00	0,00	0,00
	Subtotal Artículo 62	100.533,56	0,00	100.533,56	90.160,77	0,00	90.160,77	10.372,79	0,00	10.372,79
6910	INVESTIGACIÓN PROPIA	0,00	0,00	0,00	0,00	0,00	0,00	0,00	0,00	0,00
69104	PERSONAL CONTRATADO INVESTIGACIÓN PROPIA	735.075,27	0,00	735.075,27	735.075,27	0,00	735.075,27	0,00	0,00	0,00
69106	CUOTAS SOCIALES INVESTIGACIÓN PROPIA	208.556,72	0,00	208.556,72	187.511,68	0,00	187.511,68	21.045,04	0,00	21.045,04
69109	OTROS GASTOS INVESTIGACIÓN PROPIA	211,20	0,00	211,20	211,20	0,00	211,20	0,00	0,00	0,00
692	PROYECTOS DE INVESTIGACIÓN	0,00	0,00	0,00	0,00	0,00	0,00	0,00	0,00	0,00



UNIVERSIDAD DE VALLADOLID

ESTADO DE LIQUIDACIÓN DEL PRESUPUESTO

LIQUIDACIÓN DEL PRESUPUESTO DE GASTOS DEL EJERCICIO 2016

2ª PARTE

Clasificación Económica	Explicación	Obligaciones Recon. Netas Hasta Dic	Obligaciones Recon. Netas Enero	Total de Obligaciones Recon. Netas	Pagos Realizados a 31-Dic. 2016	Pagos realizados enero 2017	Pagos Totales	Obligac. Pdtes. de Pago a 31 de Diciembre	Obligac. Pdtes. de Pago a 31 de Enero	Obligac. Pdtes. de Pago Totales
6920	PROYECTOS DE INVESTIGACIÓN	0,00	0,00	0,00	0,00	0,00	0,00	0,00	0,00	0,00
69201	MATERIAL FUNGIBLE PROYECTOS DE INVESTIGACIÓN	957.993,19	0,00	957.993,19	901.954,90	0,00	901.954,90	56.038,29	0,00	56.038,29
69202	MATERIAL INVENTARIABLE PROYECTOS DE INVESTIGACIÓN	1.164.904,08	0,00	1.164.904,08	1.031.856,38	0,00	1.031.856,38	133.047,70	0,00	133.047,70
69203	VIAJES Y DIETAS PROYECTOS DE INVESTIGACIÓN	664.559,89	0,00	664.559,89	615.860,86	0,00	615.860,86	48.699,03	0,00	48.699,03
69204	PERSONAL CONTRATADO PROYECTOS DE INVESTIGACIÓN	3.966.038,51	0,00	3.966.038,51	3.965.510,40	0,00	3.965.510,40	528,11	0,00	528,11
69205	BECAS PROYECTOS DE INVESTIGACIÓN	72.266,30	0,00	72.266,30	72.266,30	0,00	72.266,30	0,00	0,00	0,00
69206	CUOTAS SOCIALES PROYECTOS DE INVESTIGACIÓN	1.151.618,09	0,00	1.151.618,09	1.044.733,25	0,00	1.044.733,25	106.884,84	0,00	106.884,84
69207	FONDOS BIBLIOGRÁFICOS PROYECTOS DE INVESTIGACIÓN	44.687,57	0,00	44.687,57	40.087,21	0,00	40.087,21	4.600,36	0,00	4.600,36
69209	OTROS GASTOS PROYECTOS DE INVESTIGACIÓN	1.060.750,12	0,00	1.060.750,12	1.011.118,58	0,00	1.011.118,58	49.631,54	0,00	49.631,54
69211	DOTACIÓN ADICIONAL	1.542,00	0,00	1.542,00	1.350,30	0,00	1.350,30	191,70	0,00	191,70
693	INVESTIGACIÓN A TRAVÉS DE CONVENIOS Y CONTRATOS	0,00	0,00	0,00	0,00	0,00	0,00	0,00	0,00	0,00
6930	INVESTIGACIÓN A TRAVÉS DE CONVENIOS Y CONTRATOS	0,00	0,00	0,00	0,00	0,00	0,00	0,00	0,00	0,00
69301	MATERIAL FUNGIBLE INVEST. A TRAVÉS DE CONVENIOS Y CONTRATOS	143.755,61	0,00	143.755,61	134.870,85	0,00	134.870,85	8.884,76	0,00	8.884,76
69302	MATERIAL INVENTARIABLE INVEST. A TRAVÉS DE CONVENIOS Y CONTR	175.196,87	0,00	175.196,87	155.865,89	0,00	155.865,89	19.330,98	0,00	19.330,98



UNIVERSIDAD DE VALLADOLID

ESTADO DE LIQUIDACIÓN DEL PRESUPUESTO

LIQUIDACIÓN DEL PRESUPUESTO DE GASTOS DEL EJERCICIO 2016

2ª PARTE

Clasificación Económica	Explicación	Obligaciones Recon. Netas Hasta Dic	Obligaciones Recon. Netas Enero	Total de Obligaciones Recon. Netas	Pagos Realizados a 31-Dic. 2016	Pagos realizados enero 2017	Pagos Totales	Obligac. Pdtes. de Pago a 31 de Diciembre	Obligac. Pdtes. de Pago a 31 de Enero	Obligac. Pdtes. de Pago Totales
69303	VIAJES Y DIETAS INVEST. A TRAVÉS DE CONVENIOS Y CONTRATOS	100.012,02	0,00	100.012,02	93.588,34	0,00	93.588,34	6.423,68	0,00	6.423,68
69304	PERSONAL CONTRATADO INVEST. A TRAVÉS DE CONVENIOS Y CONTRATOS	334.975,26	0,00	334.975,26	334.975,26	0,00	334.975,26	0,00	0,00	0,00
69305	BECAS INVEST. A TRAVÉS DE CONVENIOS Y CONTRATOS	25.342,88	0,00	25.342,88	25.342,88	0,00	25.342,88	0,00	0,00	0,00
69306	CUOTAS SOCIALES DE INVEST. A TRAVÉS DE CONVENIOS Y CONTRATOS	84.442,42	0,00	84.442,42	77.728,89	0,00	77.728,89	6.713,53	0,00	6.713,53
69307	FONDOS BIBLIOGRÁFICOS INVEST. A TRAVÉS DE CONVENIOS Y CONTR.	4.448,24	0,00	4.448,24	3.388,16	0,00	3.388,16	1.060,08	0,00	1.060,08
69308	REMUNERACIONES PDI Y PAS INVEST. A TRAVÉS DE CONVENIOS Y C.	275.885,79	0,00	275.885,79	275.885,79	0,00	275.885,79	0,00	0,00	0,00
69309	OTROS GASTOS INVEST. A TRAVÉS DE CONVENIOS Y CONTRATOS	576.141,41	0,00	576.141,41	551.570,92	0,00	551.570,92	24.570,49	0,00	24.570,49
	Subtotal Artículo 69	11.748.403,44	0,00	11.748.403,44	11.260.753,31	0,00	11.260.753,31	487.650,13	0,00	487.650,13
	Subtotal Capítulo 6	11.848.937,00	0,00	11.848.937,00	11.350.914,08	0,00	11.350.914,08	498.022,92	0,00	498.022,92
91000	ANTICIPOS REEMBOLSABLES MEC	0,00	0,00	0,00	0,00	0,00	0,00	0,00	0,00	0,00
91102	ANTICIPOS REEMBOLSABLES MINECO	676.473,62	0,00	676.473,62	676.473,62	0,00	676.473,62	0,00	0,00	0,00
	Subtotal Artículo 91	676.473,62	0,00	676.473,62	676.473,62	0,00	676.473,62	0,00	0,00	0,00
	Subtotal Capítulo 9	676.473,62	0,00	676.473,62	676.473,62	0,00	676.473,62	0,00	0,00	0,00
	TOTAL	16.100.155,48	0,00	16.100.155,48	15.523.140,11	0,00	15.523.140,11	577.015,37	0,00	577.015,37



UNIVERSIDAD DE VALLADOLID

ESTADO DE LIQUIDACIÓN DEL PRESUPUESTO

LIQUIDACIÓN DEL PRESUPUESTO DE GASTOS DEL EJERCICIO 2016

2ª PARTE

Explicación	Obligaciones Recon. Netas Hasta Dic	Obligaciones Recon. Netas Enero	Total de Obligaciones Recon. Netas	Pagos Realizados a 31-Dic. 2016	Pagos realizados enero 2017	Pagos Totales	Obligac. Pdtes. de Pago a 31 de Diciembre	Obligac. Pdtes. de Pago a 31 de Enero	Obligac. Pdtes. de Pago Totales
Total Capitulo 1	129.868.509,20	0,00	129.868.509,20	128.612.145,12	0,00	128.612.145,12	1.256.364,08	0,00	1.256.364,08
Total Capitulo 2	22.860.127,00	0,00	22.860.127,00	20.528.982,99	0,00	20.528.982,99	2.331.144,01	0,00	2.331.144,01
Total Capitulo 3	19.767,16	0,00	19.767,16	13.441,70	0,00	13.441,70	6.325,46	0,00	6.325,46
Total Capitulo 4	5.445.620,98	0,00	5.445.620,98	5.442.222,44	0,00	5.442.222,44	3.398,54	0,00	3.398,54
TOTAL OPERACIONES CORRIENTES	158.194.024,34	0,00	158.194.024,34	154.596.792,25	0,00	154.596.792,25	3.597.232,09	0,00	3.597.232,09
Total Capitulo 6	18.845.163,94	0,00	18.845.163,94	16.934.063,08	0,00	16.934.063,08	1.911.100,86	0,00	1.911.100,86
Total Capitulo 7	0,00	0,00	0,00	0,00	0,00	0,00	0,00	0,00	0,00
TOTAL OPERACIONES DE CAPITAL	18.845.163,94	0,00	18.845.163,94	16.934.063,08	0,00	16.934.063,08	1.911.100,86	0,00	1.911.100,86
TOTAL OPERACIONES NO FINANC.	177.039.188,28	0,00	177.039.188,28	171.530.855,33	0,00	171.530.855,33	5.508.332,95	0,00	5.508.332,95
Total Capitulo 8	99.567,40	0,00	99.567,40	99.567,40	0,00	99.567,40	0,00	0,00	0,00
Total Capitulo 9	676.473,62	0,00	676.473,62	676.473,62	0,00	676.473,62	0,00	0,00	0,00
TOTAL OPERACIONES FINANCIER.	776.041,02	0,00	776.041,02	776.041,02	0,00	776.041,02	0,00	0,00	0,00
TOTAL SECCIÓN POR CAPITULOS	177.815.229,30	0,00	177.815.229,30	172.306.896,35	0,00	172.306.896,35	5.508.332,95	0,00	5.508.332,95



Universidad de Valladolid

C.2) Liquidación del Presupuesto de Ingresos



UNIVERSIDAD DE VALLADOLID

ESTADO DE LIQUIDACIÓN DEL PRESUPUESTO

LIQUIDACIÓN DEL PRESUPUESTO DE INGRESOS DEL EJERCICIO 2016

Clasificación Orgánica: 18 UNIVERSIDAD DE VALLADOLID

Económica	Explicación	Previsiones Presupuestarias			Derechos Reconocidos Netos	Recaudación Neta	Derechos Cancelados	Dchos. Recon. Pktes. de Cobro a 31 de Diciembre
		Iniciales	Modificaciones	Definitivos				
31000	DERECHOS DE MATRÍCULA GRADO. 1 Y 2 CICLO	20.600.000,00	0,00	20.600.000,00	19.355.788,72	19.311.741,44	0,00	44.047,28
31001	DERECHOS DE MATRÍCULA DOCTORADO	500.000,00	0,00	500.000,00	608.937,75	608.937,75	0,00	0,00
31002	COMPENSACIÓN MATRÍCULAS DE BECARIOS	5.500.000,00	0,00	5.500.000,00	4.831.653,05	131.653,05	0,00	4.700.000,00
31003	COMPENSACIÓN MÁTRICULAS DE FAMILIAS NUMEROSAS	800.000,00	0,00	800.000,00	927.281,29	8.013,15	0,00	919.268,14
31004	DERECHOS DE MATRÍCULA MÁSTERES OFICIALES	1.500.000,00	0,00	1.500.000,00	1.419.229,52	1.419.229,52	0,00	0,00
31009	OTROS PRECIOS PÚBLICOS POR SERVICIOS ACADÉMICOS	2.400.000,00	0,00	2.400.000,00	2.264.050,80	2.262.458,27	0,00	1.592,53
31801	MATRÍCULAS ESTUDIOS DE POSTGRADO.TÍTULOS PROPIOS	200.000,00	0,00	200.000,00	102.747,87	102.747,87	0,00	0,00
31803	UNIVERSIDAD PERMANENTE	100.000,00	13.890,00	113.890,00	113.890,00	113.890,00	0,00	0,00
31804	PROGRAMA INTERUNIV. DE LA EXPERIENCIA DE C.Y L.	40.000,00	11.775,00	51.775,00	51.775,00	51.775,00	0,00	0,00
31809	OTROS CURSOS Y SEMINARIOS	80.000,00	69.289,09	149.289,09	149.289,09	149.289,09	0,00	0,00
	Subtotal Artículo 31	31.720.000,00	94.954,09	31.814.954,09	29.824.643,09	24.159.735,14	0,00	5.664.907,95
32701	DERECHOS POR SERV. DEPORTIVOS, SOC. Y CULTURALES	370.000,00	0,00	370.000,00	329.772,78	329.772,78	0,00	0,00
32702	DERECHOS DE ALOJAMIENTO, RESTAURACIÓN Y RESIDENCIA	1.600.000,00	0,00	1.600.000,00	1.453.903,80	1.442.568,72	0,00	11.335,08
32703	INGRESOS CONTRATOS ART. 83 LOU Y OTROS	2.100.000,00	0,00	2.100.000,00	2.202.331,89	2.173.754,58	0,00	28.577,31
32704	SERVICIOS INVEST. PRESTACIONES MÉDICO. ASISTENCIALES. LOGOPEDIA	100.000,00	0,00	100.000,00	145.460,01	132.469,01	0,00	12.991,00



UNIVERSIDAD DE VALLADOLID

ESTADO DE LIQUIDACIÓN DEL PRESUPUESTO

LIQUIDACIÓN DEL PRESUPUESTO DE INGRESOS DEL EJERCICIO 2016

Económica	Explicación	Previsiones Presupuestarias			Derechos Reconocidos Netos	Recaudación Neta	Derechos Cancelados	Dchos. Recon. Pdtes. de Cobro a 31 de Diciembre
		Iniciales	Modificaciones	Definitivos				
32709	OTROS INGRESOS PROCEDENTES PRESTACIONES DE SERVICIOS	510.000,00	0,00	510.000,00	479.328,24	477.003,24	0,00	2.325,00
	Subtotal Artículo 32	4.680.000,00	0,00	4.680.000,00	4.610.796,72	4.555.568,33	0,00	55.228,39
33000	VENTA PUBLICACIONES PROPIAS	70.000,00	289,65	70.289,65	70.885,33	70.885,33	0,00	0,00
33001	VENTA DE IMPRESOS DE PREINSCRIPCIÓN Y MATRÍCULA	7.000,00	0,00	7.000,00	7.387,50	7.387,50	0,00	0,00
332	VENTA DE FOTOCOPIAS Y OTROS PRODUCTOS DE REPROGRAFÍA	10.000,00	13.395,70	23.395,70	21.198,13	21.198,13	0,00	0,00
339	VENTA DE OTROS BIENES	0,00	0,00	0,00	289,00	289,00	0,00	0,00
	Subtotal Artículo 33	87.000,00	13.685,35	100.685,35	99.759,96	99.759,96	0,00	0,00
380	REINTEGROS DE EJERCICIOS CERRADOS OP. CORRIENTES	25.000,00	5.518,70	30.518,70	27.368,48	27.368,48	0,00	0,00
	Subtotal Artículo 38	25.000,00	5.518,70	30.518,70	27.368,48	27.368,48	0,00	0,00
39901	TELÉFONO PÚBLICO	1.000,00	0,00	1.000,00	851,57	851,57	0,00	0,00
39903	INTERESES DE DEMORA	0,00	0,00	0,00	4.632,70	4.632,70	0,00	0,00
39909	OTROS INGRESOS DIVERSOS	500.000,00	88.350,86	588.350,86	649.993,02	597.957,08	0,00	52.035,94
	Subtotal Artículo 39	501.000,00	88.350,86	589.350,86	655.477,29	603.441,35	0,00	52.035,94
	Subtotal Capítulo 3	37.013.000,00	202.509,00	37.215.509,00	35.218.045,54	29.445.873,26	0,00	5.772.172,28
400	TRANSFERENCIAS CONSEJERÍA DE CULTURA Y TURISMO	20.000,00	0,00	20.000,00	36.350,00	0,00	0,00	36.350,00
40101	CONSEJERÍA DE LA PRESIDENCIA	0,00	0,00	0,00	17.549,00	17.549,00	0,00	0,00
40701	TRANSF. JCYL. FINANC. BÁSICA CONSOLIDABLE	121.820.365,00	0,00	121.820.365,00	121.875.377,00	121.875.377,00	0,00	0,00
40702	TRANSFERENCIAS PARA PLAZAS VINCULADAS	2.335.615,00	0,00	2.335.615,00	1.805.902,08	1.343.409,63	0,00	462.492,45
409	TRANSFERENCIAS CONSEJ.FAMILIA E IGUALDAD OPORT.	15.000,00	3.945,00	18.945,00	20.504,00	20.504,00	0,00	0,00
	Subtotal Artículo 40	124.190.980,00	3.945,00	124.194.925,00	123.755.682,08	123.256.839,63	0,00	498.842,45
411	TRANSFERENCIAS DEL MINISTERIO ECONOMÍA Y COMPETITIVIDAD	66.196,00	0,00	66.196,00	60.965,56	60.965,56	0,00	0,00



UNIVERSIDAD DE VALLADOLID

ESTADO DE LIQUIDACIÓN DEL PRESUPUESTO

LIQUIDACIÓN DEL PRESUPUESTO DE INGRESOS DEL EJERCICIO 2016

Económica	Explicación	Previsiones Presupuestarias			Derechos Reconocidos Netos	Recaudación Neta	Derechos Cancelados	Dchos. Recon. Pdtes. de Cobro a 31 de Diciembre
		Iniciales	Modificaciones	Definitivos				
412	TRANSFERENCIAS DEL MINIST. DE EDUCACIÓN, CULTURA Y DEPORTE	95.950,00	9.333,34	105.283,34	61.552,23	61.552,23	0,00	0,00
417	TRANSFERENCIAS DEL MINISTERIO DE DEFENSA	0,00	4.300,00	4.300,00	4.300,00	4.300,00	0,00	0,00
	Subtotal Artículo 41	162.146,00	13.633,34	175.779,34	126.817,79	126.817,79	0,00	0,00
441	TRANSFERENCIAS DE OTROS ENTES PÚBLICOS	14.700,00	104.828,38	119.528,38	112.328,38	112.328,38	0,00	0,00
	Subtotal Artículo 44	14.700,00	104.828,38	119.528,38	112.328,38	112.328,38	0,00	0,00
46101	TRANSFERENCIAS DE AYUNTAMIENTOS	5.000,00	959,20	5.959,20	5.959,20	5.959,20	0,00	0,00
46102	TRANSFERENCIAS DE DIPUTACIONES PROVINCIALES	30.000,00	5.000,00	35.000,00	35.000,00	35.000,00	0,00	0,00
	Subtotal Artículo 46	35.000,00	5.959,20	40.959,20	40.959,20	40.959,20	0,00	0,00
470	TRANSF. DE EMPRESAS PRIVADAS Y OTRAS ENTIDADES	2.841.000,00	43.012,66	2.884.012,66	2.771.975,29	2.753.375,29	0,00	18.600,00
	Subtotal Artículo 47	2.841.000,00	43.012,66	2.884.012,66	2.771.975,29	2.753.375,29	0,00	18.600,00
498	TRANSF. CONVENIOS Y PROGRAMAS	2.705.000,00	978.363,60	3.683.363,60	2.695.526,63	2.678.391,63	0,00	17.135,00
	Subtotal Artículo 49	2.705.000,00	978.363,60	3.683.363,60	2.695.526,63	2.678.391,63	0,00	17.135,00
	Subtotal Capítulo 4	129.948.826,00	1.149.742,18	131.098.568,18	129.503.289,37	128.968.711,92	0,00	534.577,45
520	INTERESES DE CUENTAS BANCARIAS	0,00	0,00	0,00	94.081,52	94.081,52	0,00	0,00
	Subtotal Artículo 52	0,00	0,00	0,00	94.081,52	94.081,52	0,00	0,00
530	DIVIDENDOS Y PARTICIPACIONES EN BENEFICIOS	0,00	0,00	0,00	63.498,20	63.498,20	0,00	0,00
	Subtotal Artículo 53	0,00	0,00	0,00	63.498,20	63.498,20	0,00	0,00
54001	ALQUILER DE VIVIENDAS PERSONAL UNIVERSIDAD	115.000,00	0,00	115.000,00	119.961,55	113.224,23	0,00	6.737,32
54002	ALQUILER DE LOCALES	80.000,00	60.670,82	140.670,82	192.411,57	190.881,07	0,00	1.530,50
	Subtotal Artículo 54	195.000,00	60.670,82	255.670,82	312.373,12	304.105,30	0,00	8.267,82
55001	CONCESIONES ADMINISTRATIVAS. CAFETERÍAS	60.000,00	97.039,50	157.039,50	167.757,69	153.185,65	0,00	14.572,04
55002	CONCESIONES ADMINISTRATIVAS. FOTOCOPIADORAS	15.000,00	26.438,74	41.438,74	40.674,09	36.548,72	0,00	4.125,37



UNIVERSIDAD DE VALLADOLID

ESTADO DE LIQUIDACIÓN DEL PRESUPUESTO

LIQUIDACIÓN DEL PRESUPUESTO DE INGRESOS DEL EJERCICIO 2016

Económica	Explicación	Previsiones Presupuestarias			Derechos Reconocidos Netos	Recaudación Neta	Derechos Cancelados	Dchos. Recon. Pdtes. de Cobro a 31 de Diciembre
		Iniciales	Modificaciones	Definitivos				
552	DERECHOS S/INVENCIÓNES Y RESULTADOS INVEST.-ROYALTI	0,00	0,00	0,00	59.713,34	59.713,34	0,00	0,00
	Subtotal Artículo 55	75.000,00	123.478,24	198.478,24	268.145,12	249.447,71	0,00	18.697,41
	Subtotal Capítulo 5	270.000,00	184.149,06	454.149,06	738.097,96	711.132,73	0,00	26.965,23
680	REINTEGROS DE EJERCICIOS CERRADOS OP. CAPITAL	0,00	2.550,28	2.550,28	155.625,32	155.625,32	0,00	0,00
	Subtotal Artículo 68	0,00	2.550,28	2.550,28	155.625,32	155.625,32	0,00	0,00
	Subtotal Capítulo 6	0,00	2.550,28	2.550,28	155.625,32	155.625,32	0,00	0,00
705	TRANSFERENCIAS CONSEJERÍA DE SANIDAD	775.000,00	0,00	775.000,00	721.817,24	136.817,24	0,00	585.000,00
706	TRANSFERENCIAS CONSEJ. FOMENTO Y MEDIO AMBIENTE	41.000,00	0,00	41.000,00	40.733,36	40.733,36	0,00	0,00
70701	TRANSFERENCIAS CONSEJ. EDUCACIÓN PARA INVERSIONES	3.390.663,00	0,00	3.390.663,00	0,00	0,00	0,00	0,00
70702	TRANSFERENCIAS CONSEJ. EDUCACIÓN PARA INVESTIGAC.	1.530.000,00	108.187,91	1.638.187,91	1.660.213,89	-230,01	0,00	1.660.443,90
708	TRANSFERENCIAS CONSEJERÍA ECONOMÍA Y EMPLEO	60.000,00	0,00	60.000,00	60.000,00	0,00	0,00	60.000,00
709	TRANSFERENCIAS CONSEJ. FAMILIA E IGUALDAD OPORT.	52.000,00	0,00	52.000,00	52.335,89	18.868,25	0,00	33.467,64
	Subtotal Artículo 70	5.848.663,00	108.187,91	5.956.850,91	2.535.100,38	196.188,84	0,00	2.338.911,54
712	TRANSFERENCIAS MINISTERIO DE EDUCACIÓN, CULTURA Y DEPORTE	525.000,00	138.158,44	663.158,44	661.448,45	438.791,87	0,00	222.656,58
71701	TRANSF. MINISTERIO DE ECONOMÍA Y COMPETITIVIDAD	3.650.000,00	0,00	3.650.000,00	3.074.481,71	2.831.115,91	0,00	243.365,80
	Subtotal Artículo 71	4.175.000,00	138.158,44	4.313.158,44	3.735.930,16	3.269.907,78	0,00	466.022,38
72001	TRANSF. DEL INST. SALUD CARLOS III	220.000,00	0,00	220.000,00	174.721,96	174.721,96	0,00	0,00
72002	TRANSF. DEL INSTITUTO DE LA MUJER	40.000,00	0,00	40.000,00	0,00	0,00	0,00	0,00
72004	TRANSF. DEL INIA	170.000,00	0,00	170.000,00	93.042,40	93.042,40	0,00	0,00



UNIVERSIDAD DE VALLADOLID

ESTADO DE LIQUIDACIÓN DEL PRESUPUESTO

LIQUIDACIÓN DEL PRESUPUESTO DE INGRESOS DEL EJERCICIO 2016

Económica	Explicación	Previsiones Presupuestarias			Derechos Reconocidos Netos	Recaudación Neta	Derechos Cancelados	Dchos. Recon. Pdtes. de Cobro a 31 de Diciembre
		Iniciales	Modificaciones	Definitivos				
72006	TRANSF. DE LA DIRECCIÓN GENERAL DE TRÁFICO	79.733,00	0,00	79.733,00	75.807,03	75.807,03	0,00	0,00
	Subtotal Artículo 72	509.733,00	0,00	509.733,00	343.571,39	343.571,39	0,00	0,00
741	TRANSFERENCIAS DE CAPITAL DE OTROS ENTES PÚBLICOS	0,00	108.990,50	108.990,50	115.219,50	115.219,50	0,00	0,00
	Subtotal Artículo 74	0,00	108.990,50	108.990,50	115.219,50	115.219,50	0,00	0,00
759	TRANSFERENCIAS DEL GOBIERNO VASCO	0,00	0,00	0,00	0,00	0,00	0,00	0,00
	Subtotal Artículo 75	0,00	0,00	0,00	0,00	0,00	0,00	0,00
76101	TRANSFERENCIAS DE AYUNTAMIENTOS	60.000,00	5.360,00	65.360,00	65.360,00	42.460,00	0,00	22.900,00
76102	TRANSFERENCIAS DE DIPUTACIONES	50.000,00	0,00	50.000,00	29.392,70	3.500,00	0,00	25.892,70
	Subtotal Artículo 76	110.000,00	5.360,00	115.360,00	94.752,70	45.960,00	0,00	48.792,70
770	TRANSFERENCIAS DE EMPRESAS PRIVADAS	130.000,00	5.150,00	135.150,00	41.765,50	41.765,50	0,00	0,00
	Subtotal Artículo 77	130.000,00	5.150,00	135.150,00	41.765,50	41.765,50	0,00	0,00
780	DE FAMILIAS E INSTITUCIONES SIN FINES DE LUCRO	0,00	0,00	0,00	58.675,46	58.675,46	0,00	0,00
	Subtotal Artículo 78	0,00	0,00	0,00	58.675,46	58.675,46	0,00	0,00
791	TRANSFERENCIAS FONDO EUROPEO DE DESARROLLO REGIONAL	0,00	645.537,96	645.537,96	645.537,96	645.537,96	0,00	0,00
799	OTRAS TRANSFERENCIAS DEL EXTERIOR	410.000,00	558.405,26	968.405,26	1.116.260,38	1.090.468,75	0,00	25.791,63
	Subtotal Artículo 79	410.000,00	1.203.943,22	1.613.943,22	1.761.798,34	1.736.006,71	0,00	25.791,63
	Subtotal Capítulo 7	11.183.396,00	1.569.790,07	12.753.186,07	8.686.813,43	5.807.295,18	0,00	2.879.518,25
831	A LARGO PLAZO	110.000,00	0,00	110.000,00	112.519,88	112.519,88	0,00	0,00
	Subtotal Artículo 83	110.000,00	0,00	110.000,00	112.519,88	112.519,88	0,00	0,00
870	REMANENTE DE TESORERÍA	13.426.320,00	17.976.711,17	31.403.031,17	0,00	0,00	0,00	0,00
	Subtotal Artículo 87	13.426.320,00	17.976.711,17	31.403.031,17	0,00	0,00	0,00	0,00
	Subtotal Capítulo 8	13.536.320,00	17.976.711,17	31.513.031,17	112.519,88	112.519,88	0,00	0,00
91000	ANTICIPOS REEMBOLSABLES MINECO	0,00	0,00	0,00	0,00	0,00	0,00	0,00
91102	ANTICIPOS REEMBOLSABLES MINECO	2.100.000,00	165.486,69	2.265.486,69	2.460.550,20	2.439.210,82	0,00	21.339,38
	Subtotal Artículo 91	2.100.000,00	165.486,69	2.265.486,69	2.460.550,20	2.439.210,82	0,00	21.339,38
	Subtotal Capítulo 9	2.100.000,00	165.486,69	2.265.486,69	2.460.550,20	2.439.210,82	0,00	21.339,38



UNIVERSIDAD DE VALLADOLID

ESTADO DE LIQUIDACIÓN DEL PRESUPUESTO

LIQUIDACIÓN DEL PRESUPUESTO DE INGRESOS DEL EJERCICIO 2016

TOTAL	194.051.542,00	21.250.938,45	215.302.480,45	176.874.941,70	167.640.369,11	0,00	9.234.572,59
-------	----------------	---------------	----------------	----------------	----------------	------	--------------



UNIVERSIDAD DE VALLADOLID
ESTADO DE LIQUIDACIÓN DEL PRESUPUESTO
LIQUIDACIÓN DEL PRESUPUESTO DE INGRESOS DEL EJERCICIO 2016

Explicación	Previsiones Presupuestarias			Derechos Reconocidos Netos	Recaudación Neta	Derechos Cancelados	Dchos. Recon. Pktes. de Cobro a 31 de Diciembre
	Iniciales	Modificaciones	Definitivos				
Total Capitulo 1	0,00	0,00	0,00	0,00	0,00	0,00	0,00
Total Capitulo 2	0,00	0,00	0,00	0,00	0,00	0,00	0,00
Total Capitulo 3	37.013.000,00	202.509,00	37.215.509,00	35.218.045,54	29.445.873,26	0,00	5.772.172,28
Total Capitulo 4	129.948.826,00	1.149.742,18	131.098.568,18	129.503.289,37	128.968.711,92	0,00	534.577,45
Total Capitulo 5	270.000,00	184.149,06	454.149,06	738.097,96	711.132,73	0,00	26.965,23
Total operaciones corrientes	167.231.826,00	1.536.400,24	168.768.226,24	165.459.432,87	159.125.717,91	0,00	6.333.714,96
Total Capitulo 6	0,00	2.550,28	2.550,28	155.625,32	155.625,32	0,00	0,00
Total Capitulo 7	11.183.396,00	1.569.790,07	12.753.186,07	8.686.813,43	5.807.295,18	0,00	2.879.518,25
Total Operaciones de capital	11.183.396,00	1.572.340,35	12.755.736,35	8.842.438,75	5.962.920,50	0,00	2.879.518,25
Total operaciones no financieras	178.415.222,00	3.108.740,59	181.523.962,59	174.301.871,62	165.088.638,41		9.213.233,21
Total Capitulo 8	13.536.320,00	17.976.711,17	31.513.031,17	112.519,88	112.519,88	0,00	0,00
Total Capitulo 9	2.100.000,00	165.486,69	2.265.486,69	2.460.550,20	2.439.210,82	0,00	21.339,38
Total Operaciones financieras	15.636.320,00	18.142.197,86	33.778.517,86	2.573.070,08	2.551.730,70	0,00	21.339,38
Total presupuesto de ingresos	194.051.542,00	21.250.938,45	215.302.480,45	176.874.941,70	167.640.369,11	0,00	9.234.572,59



Universidad de Valladolid

C.3) Resultado de Operaciones Comerciales



Universidad de Valladolid

**ESTADO DE LIQUIDACIÓN DEL PRESUPUESTO
RESULTADO DE OPERACIONES COMERCIALES
Ejercicio: 2016**

SIN CONTENIDO



Universidad de Valladolid

C.4) Resultado Presupuestario



UNIVERSIDAD DE VALLADOLID
ESTADO DE LIQUIDACIÓN DEL PRESUPUESTO
RESULTADO PRESUPUESTARIO DEL EJERCICIO 2016

Conceptos	Derechos Reconocidos Netos	Obligaciones Reconocidas Netas	Importes
1. (+) Operaciones No Financieras	174.301.871,62	177.039.188,28	-2.737.316,66
CAPITULO I	0,00	129.868.509,20	-129.868.509,20
CAPITULO II	0,00	22.860.127,00	-22.860.127,00
CAPITULO III	35.218.045,54	19.767,16	35.198.278,38
CAPITULO IV	129.503.289,37	5.445.620,98	124.057.668,39
CAPITULO V	738.097,96	0,00	738.097,96
CAPITULO VI	155.625,32	18.845.163,94	-18.689.538,62
CAPITULO VII	8.686.813,43	0,00	8.686.813,43
2. (+) Operaciones Con Activos Financieros	112.519,88	99.567,40	12.952,48
CAPITULO VIII	112.519,88	99.567,40	12.952,48
I. RESULTADO PRESUPUESTARIO DEL EJERCICIO (1+2)	174.414.391,50	177.138.755,68	-2.724.364,18
CAPITULO IX	2.460.550,20	676.473,62	1.784.076,58
II. VARIACIÓN NETA DE PASIVOS FINANCIEROS	2.460.550,20	676.473,62	1.784.076,58
III. SALDO PRESUPUESTARIO DEL EJERCICIO (I + II)	176.874.941,70	177.815.229,30	-940.287,60
3. (+) Créditos financiados con remanente de tesorería no afectado			8.513.068,24
4. (-) Desviaciones de financiación positivas por recursos del ejercicio en gastos con financiación afectada			4.287.041,51
5. (+) Desviaciones de financiación negativas de gastos con financiación afectada			3.528.560,08
IV. SUPERAVIT O DEFICIT DE FINANCIACIÓN DEL EJERCICIO (III + 3 + 4 + 5)			6.814.299,21



Universidad de Valladolid

D) MEMORIA



Universidad de Valladolid

D.1) Organización y Notas aclaratorias



ORGANIZACIÓN

La Universidad de Valladolid, es una Institución de Derecho Público, con personalidad jurídica y patrimonio propio, que se gobierna en régimen de autonomía, y ejercita los derechos reconocidos por el ordenamiento jurídico, en el marco de la Constitución y las leyes, conforme a sus Estatutos y dedica su actividad a tareas docentes e investigadoras.

La estructura de organización básica, de esta entidad, se encuentra reflejada en el art. 13 de sus estatutos y establece que para el desarrollo de sus fines, se organizará en Facultades, Escuelas Técnicas y Politécnicas Superiores, Escuelas Universitarias, Escuelas Universitarias Politécnicas, e Institutos Universitarios de Investigación, junto con aquellos centros que legalmente puedan ser creados.

Los Centros Universitarios, son los encargados de la organización de las enseñanzas y procesos académicos administrativos y de gestión que conducen a la obtención de títulos de carácter oficial.

Los Departamentos son los órganos encargados de coordinar y desarrollar enseñanzas de una o varias áreas de conocimiento de acuerdo con la programación docente de la Universidad.

Los Institutos Universitarios de Investigación, son centros singulares dedicados a la investigación científica y técnica o a la creación artística, a la enseñanza especializada de tercer ciclo y formación permanente.

Los órganos de gobierno de la Universidad de Valladolid quedan establecidos en el art. 42 de sus estatutos y son el Consejo Social, el Claustro Universitario, el Consejo de Gobierno, la Junta Consultiva, el Rector, los Vicerrectores, el Secretario General, el Gerente, el Defensor de la Comunidad Universitaria, Vicegerentes, y los Adjuntos al Defensor de la Comunidad Universitaria.

Claustro Universitario

Máximo órgano de representación de la Comunidad Universitaria. Sus principales funciones son además de la de aprobar los Estatutos, la de conocer y debatir las líneas estratégicas y programáticas de la Universidad. Actúa en pleno y comisiones.

El Consejo Social

Órgano colegiado de participación de la sociedad en la Universidad al que corresponde, la supervisión de las actividades de carácter económico y el rendimiento de los servicios. Sus principales funciones son: la aprobación del presupuesto y la programación plurianual, así como la aprobación de las cuentas anuales de la Universidad y de las entidades que de ella puedan depender.



Universidad de Valladolid

Consejo de Gobierno

Órgano de gobierno de la Universidad, encargado de establecer las líneas estratégicas y programáticas de la Universidad así como las directrices y procedimientos para su aplicación en los ámbitos de organización de enseñanzas, investigación, recursos humanos y económicos y encargado también de la elaboración de los presupuestos.

El Rector

Máxima autoridad académica de la Universidad, a parte de sus funciones de representación, ejerce la dirección, gobierno y gestión de la Universidad, desarrolla las líneas de actuación aprobadas por los correspondientes Órganos Colegiados y ejecuta sus acuerdos.

El Gerente

Le corresponde la gestión de los Servicios Administrativos y Económicos de la Universidad, con sujeción a las normas que establezcan el Consejo Social y el Consejo de Gobierno y bajo la dependencia del Rector. Se encarga de administrar el patrimonio de la Universidad y gestionar su presupuesto. Ejerce también la dirección administrativa de los Servicios Universitarios y del Personal de Administración y Servicios.

La Ley Orgánica de Universidades 6/2001, de 21 de diciembre, establece en el artículo 81.4 y 5 en su redacción dada por el RD ley 14/2012, de 20 de abril, que:

Art.81.4 “La estructura de los presupuestos de las Universidades, su sistema contable y los documentos que comprenden sus Cuentas Anuales deberán adaptarse, en todo caso, a las normas que con carácter general se establezcan para el sector público. En este marco, a los efectos de la normalización contable, las Comunidades Autónomas podrán establecer un plan de contabilidad para las Universidades de su competencia”.

Según la disposición transitoria de la Ley 2/2006, de 3 de mayo, de la Hacienda y del Sector Público de la Comunidad de Castilla y León, hasta que por la Intervención General de la Administración de la Comunidad se apruebe un plan especial de contabilidad para las universidades públicas su régimen de contabilidad será el previsto en esta Ley para la Administración General de la Comunidad y los organismos autónomos.

Art. 81.5 “Las Universidades están obligadas a rendir cuentas ante el órgano de fiscalización de cuentas de la Comunidad Autónoma, sin perjuicio de las competencias del Tribunal de Cuentas.

El presupuesto de cada ejercicio se liquidará en cuanto a la recaudación de derechos y el pago de obligaciones el 31 de diciembre del año natural correspondiente,



Universidad de Valladolid

quedando a cargo de la Tesorería universitaria todos los ingresos y pagos pendientes, según sus respectivas contracciones.

Las Universidades deberán confeccionar la liquidación de su presupuesto antes del primero de marzo del ejercicio siguiente.

En caso de liquidación del presupuesto con remanente de tesorería negativo, el Consejo Social deberá proceder en la primera sesión que celebre a la reducción de gastos del nuevo presupuesto por cuantía igual al déficit producido. La expresada reducción solo podrá revocarse por acuerdo de dicho órgano, a propuesta del Rector, previo informe del interventor y autorización del órgano correspondiente de la Comunidad Autónoma, cuando la disponibilidad presupuestaria y la situación de tesorería lo permitiesen. Las transferencias, con cargo a los presupuestos de la Comunidad Autónoma, a favor, directa o indirectamente, de las Universidades requerirán la aprobación y puesta en marcha de la reducción de gastos.

Las Universidades remitirán copia de la liquidación de sus presupuestos y el resto de documentos que constituyan sus cuentas anuales a la Comunidad Autónoma en el plazo establecido por las normas aplicables de la Comunidad Autónoma.

La falta de remisión de la liquidación del presupuesto, o la falta de adopción de medidas en caso de liquidación con remanente negativo, facultará a la Comunidad Autónoma para adoptar, en el ámbito de sus competencias, las medidas necesarias para garantizar la estabilidad presupuestaria de la Universidad.”

La Ley 2/2006, de 3 de mayo, de la Hacienda y del Sector Público de la Comunidad de Castilla y León, en su artículo 230 “Formulación de las Cuentas Anuales:” en su punto 2 dice:

“... las universidades públicas y las demás entidades del sector público de la Comunidad, deberán poner a disposición de los órganos de control que corresponda, en el plazo máximo de cuatro meses desde el cierre del ejercicio económico, sus cuentas anuales formuladas.

El informe de auditoría de las cuentas anuales que deba realizar la Intervención General de la Administración de la Comunidad se emitirá en un plazo no superior a tres meses contados a partir del momento en que las cuentas se pongan a su disposición.”

La Orden EHA/1037/2010, de 13 de abril, por la que se aprueba el nuevo Plan General de Contabilidad Pública, enuncia su artículo único que es de aplicación obligatoria para las entidades del sector público administrativo Estatal, pero al tiempo expresa que se aprueba con el carácter de plan contable marco para todas las Administraciones Públicas.

En su introducción establece en su último párrafo que, cabe destacar que los Documentos de principios contables públicos aprobados por la Comisión de Principios



Universidad de Valladolid

y Normas Contables Públicas, que constituyeron el marco conceptual del PGCP'94, se podrán seguir aplicando en aquellos aspectos que no se opongan a lo establecido en el Plan General de Contabilidad Pública.

El nuevo Plan General de Contabilidad Pública deberá de aplicarse, pero una vez que la Administración autonómica, que es quien tiene la competencia, adapte su actual Plan General de Contabilidad Pública de la Comunidad de Castilla y León de 1996, y así por esta vía, afecte a esta Universidad.

El Estatuto de Autonomía de Castilla y León aprobado por Ley Orgánica 4/1983, De 25 de Febrero modificado por las Leyes Orgánicas 11/1994, de 24 de marzo, y 4/1999, de 8 de enero, en su Título III. Economía y Hacienda, artículo 50 dice entre otras cosas: “La contabilidad de la Comunidad se adaptará al Plan General de Contabilidad Pública que se establezca para todo el sector público” y más adelante “En todo lo no dispuesto expresamente por este Estatuto en materia de contabilidad y control de la actividad financiera, se tendrá en cuenta la legislación estatal que sea aplicable”.

Los vigentes Estatutos de la Universidad de Valladolid, aprobados por Acuerdo 104/2003, de 10 de julio, de la Junta de Castilla y León, BOCYL nº 136, de 16 de julio) en su Título VII, artículo 233 punto 2º en consonancia con el art.81.4 de la Ley de Universidades anteriormente descrito establece:

“La estructura del presupuesto y su sistema contable se ajustarán a las normas que, con carácter general, estén establecidas para el sector público, a efectos de normalización contable.”

La Orden de 21 de noviembre de 1996, de la Consejería de Economía y Hacienda, por la que se aprueba el Plan General de Contabilidad Pública de la Comunidad de Castilla y León, en la Introducción, el punto III “Destinatarios de la información contable” expone:

“La información contable contenida, fundamentalmente, en las denominadas «cuentas anuales», debe ser accesible a una pluralidad de agentes económicos y sociales. Entre los destinatarios de la contabilidad pública se encuentra una gama muy amplia de colectivos, como son los órganos de gobierno de las entidades, las Cortes Regionales y demás órganos de representación política, órganos de control, entidades privadas, asociaciones, y en general, cuantos colectivos se vean afectados de una u otra manera por la actividad económico-financiera del sector público, que prácticamente son, todos los que componen el tejido político, económico e institucional de la sociedad. Las necesidades de información de cada uno de dichos grupos, son muy diversas. La contabilidad pública debe satisfacer a los distintos destinatarios, facilitando la información necesaria en cada momento”.

Y describe en el punto V “Estructura del plan”, en su Cuarta parte titulada “Cuentas anuales”:



Universidad de Valladolid

“...constituyen el instrumento transmisor de la información contable a los distintos usuarios.

Las cuentas anuales comprenden:

- a) El Balance.
- b) La Cuenta del resultado económico-patrimonial.
- c) El Estado de liquidación del Presupuesto y
- d) La Memoria.

a) El Balance

Presenta la posición del patrimonio referida al cierre del ejercicio, estructurándose a través de dos masas: activo y pasivo, desarrolladas cada una de ellas en agrupaciones que representan elementos patrimoniales homogéneos:

El activo recoge los bienes y derechos, así como los posibles gastos diferidos.

El pasivo recoge las obligaciones y los fondos propios.

b) La Cuenta del resultado económico-patrimonial

Refleja los ingresos y gastos económicos y su resultado, es decir, el ahorro o desahorro, referido a un ejercicio económico, estructurándose en dos corrientes, positiva y negativa, desarrolla cada una de ellas en función de la naturaleza económica de la operación, y recogiendo:

La positiva, los ingresos y los beneficios.

La negativa, los gastos y las pérdidas.

...

c) El Estado de liquidación del Presupuesto

Presenta, la liquidación del Presupuesto de gastos, la liquidación del Presupuesto de ingresos, el resultado de operaciones comerciales (para entidades cuya normativa presupuestaria así lo exija) y el resultado presupuestario.

La liquidación del Presupuesto de gastos contiene información relativa a los créditos totales, distinguiendo entre iniciales, modificaciones y definitivos, los créditos comprometidos, las obligaciones reconocidas netas, los pagos realizados, obligaciones reconocidas en el ejercicio y pendientes de pago al finalizar el mismo y los remanentes de crédito.



Universidad de Valladolid

La liquidación del Presupuesto de ingresos refleja los importes referentes a las previsiones definitivas, distinguiendo entre previsiones iniciales, modificaciones y definitivas, los derechos reconocidos netos, la recaudación neta, los derechos cancelados y los derechos reconocidos en el ejercicio pendientes de cobro al finalizar el mismo.

El resultado presupuestario recoge las siguientes magnitudes:

El resultado presupuestario del ejercicio.

La variación neta de pasivos financieros.

El saldo presupuestario del ejercicio.

El superávit o déficit de financiación del ejercicio.

d) Por su parte, la Memoria completa, amplía y comenta la información contenida en el Balance, la Cuenta del resultado económico patrimonial y el Estado de liquidación del Presupuesto. En su elaboración debe tenerse en cuenta el principio de importancia relativa, incorporándose solamente la información relevante; no obstante, se debe añadir la información no contemplada que sea necesaria para reflejar la imagen fiel.”



SERVICIO DE CONTABILIDAD Y PRESUPUESTOS

Tiene encomendada la contabilidad y el control de los ingresos y gastos de la Universidad

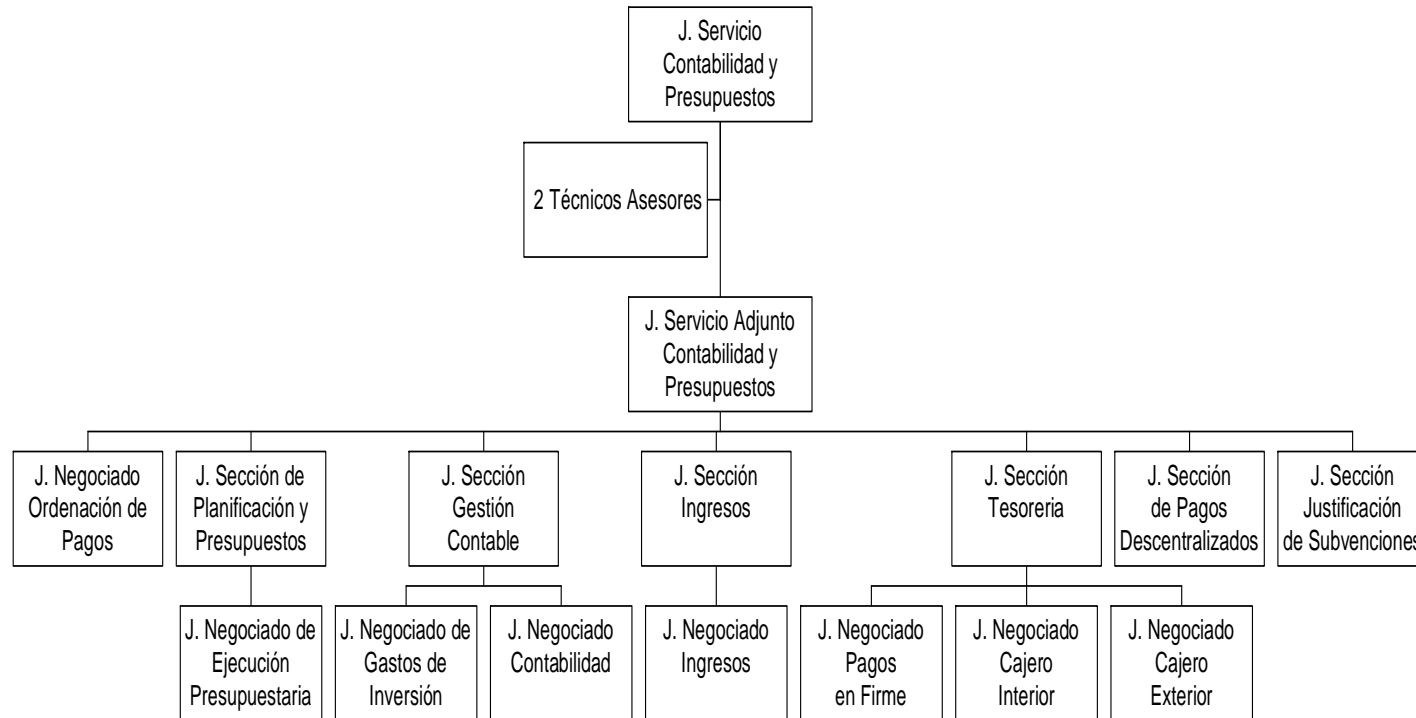

UNIVERSIDAD DE VALLADOLID

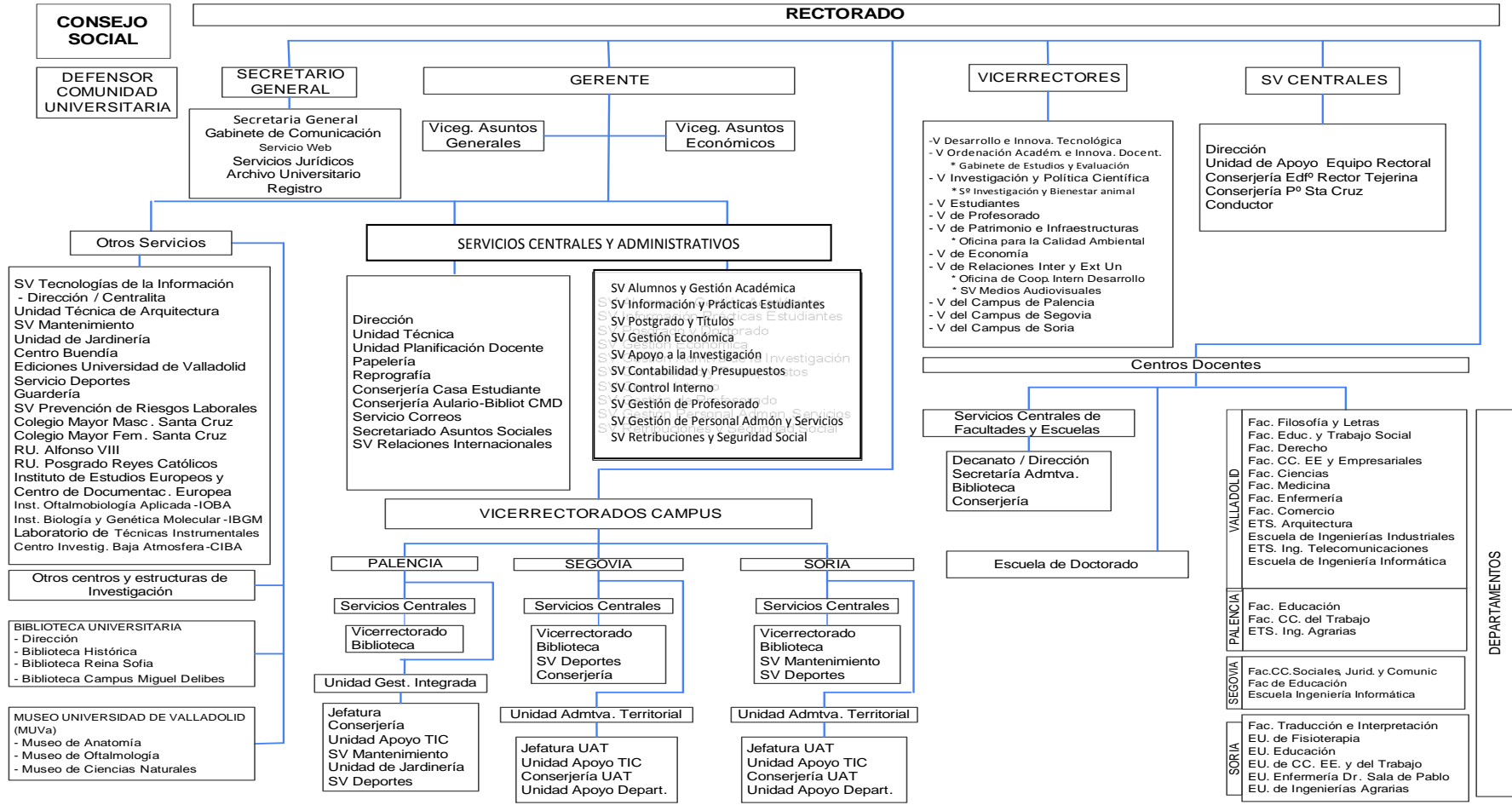



NOTAS ACLARATORIAS

Al finalizar el ejercicio 2016, se periodifican los ingresos de precios públicos por prestación de servicios o realización de actividades, que abarcan desde octubre de 2016 hasta septiembre de 2017 (curso académico). La Universidad ha considerado como ingreso del ejercicio 2016 tres doceavas partes de la totalidad de los derechos por matrícula del curso 2016/2017 a 31 de diciembre de 2016, incluyendo los importes que el Servicio de Alumnos y Gestión Académica y el Servicio de Posgrado y Doctorado certifican como del tercer plazo de dicho curso y que ascendieron a 2.750.069,04 €, además también se ha incluido en dicho cálculo, las matrículas por los Cursos de Postgrado derivados del concepto de ingresos 318.01 (9.620,00 €), mientras que las nueve partes restantes del total de las matrículas antes consideradas (17.593.153,56 €) se trasladan al ejercicio siguiente con un abono a la cuenta 4850 Ingresos anticipados de precios públicos. Este importe figura incluido en el pasivo del balance en el epígrafe IV “Ajustes por periodificación” en la agrupación D) “Acreedores a corto plazo”. La UVA recoge pues, contablemente en este ejercicio de 2016, al igual que el ejercicio anterior, los ingresos correspondientes al tercer plazo de pago de las matrículas de grado, primer y segundo ciclo, másteres oficiales y doctorado del curso 2016/2017, sin embargo el importe pendiente de recaudar a 31 de diciembre de 2016 que figura en los certificados expedidos por el Servicio de Alumnos y Tercer Ciclo correspondiente al primer y segundo plazo de dichas matrículas no se han tenido en cuenta en este ejercicio ni para reconocer derechos ni para periodificarlos, pues de la experiencia de otros cursos anteriores se deduce que para dichos saldos no se pueden acreditar que haya habido o vaya a haber una contraprestación realizada por la Universidad. No obstante y por primera vez, este ejercicio se procede a la contabilización, como ingresos procedentes de ejercicios anteriores, del exceso de recaudación del curso 2015/2016 en éste ejercicio, siendo calculado dicho exceso como los mayores ingresos sobre el tercer plazo periodificado en el ejercicio anterior sobre dicho curso, en la proporción de tres doceavas partes, completando así la periodificación de todos sus ingresos por precios públicos por prestación de servicios o realización de actividades.

También como el ejercicio anterior, se periodifica el remanente generado en la actividad 541A.3.05 Contratos Art. 83 L.O.U, por una cantidad de 357.643,47 €, el cual se calcula como las desviaciones positivas del ejercicio, considerando que primero se gasta el crédito reconocido en el ejercicio, para aquellas aplicaciones de gasto que son causa directa de ingresos del concepto 327.03, con un cargo a la cuenta 776 Ingresos por servicios directos, contra un abono a la cuenta 4851 de Ingresos anticipados de desviación acumulada de contratos del art.83. Se pretende acompasar el ritmo de los ingresos reconocidos a los gastos finalistas en aquellas aplicaciones plurianuales, y dado que no se habían dotado en ejercicios anteriores sus desviaciones positivas, se regularizan éstas en el presente ejercicio, calculando el resto de la desviación acumulada al final de ejercicio, asentando el importe de 629.183,76 como cargo de la cuenta Gastos Extraordinarios del ejercicio, y abonando a la cuenta 4851 antes referida, haciendo corresponder de esta forma el saldo del



Universidad de Valladolid

remanente de dichas aplicaciones con el saldo de la regularización antes descrito adicionado a la suma de los importes por las desviaciones positivas calculadas tanto en el ejercicio anterior como en éste.

Se procede a la activación de la diferencia del valor asignado como consecuencia de la nueva proporción en que la UVa participa en la empresa SIGMA GESTIÓN UNIVERSITARIA, A.I.E. (de 13,06 % a 12,93 %), por valor de 60,15 €, y se dota por primera vez una provisión por depreciación de valores negociables a largo plazo por valor de 15.040.93 €, debido al menor valor del Patrimonio Neto de dicha empresa sobre su capital social, según se desprende de los datos de sus cuentas anuales para este ejercicio. También se corrige el porcentaje de participación de la UVa en la Oficina de Cooperación Universitaria que se dio en las cuentas anuales del pasado ejercicio por 17,50 % cuando se debió de expresar 17,53 %.

Se activan bienes procedentes de la Fundación General de la Universidad por valor de 111.321,39 € y de la Fundación Parque Científico de la Universidad por valor de 1.159,00 € ambos contra la cuenta 777 Otros ingresos, pasando así a formar parte del resultado económico patrimonial del ejercicio.

En los asientos de regularización de saldos del inmovilizado, con los datos que suministra la Sección de Patrimonio, se incluye como alta de la cuenta "De Construcciones" el importe de 48.305,15 € por la tercera parte de un inmueble recibido por herencia.

Para el presente ejercicio en el estado del Resultado Económico Presupuestario se continúa con la siguiente metodología para el cálculo del superávit o déficit de financiación del ejercicio:

Se han considerado como Créditos gastados financiados con remanente de tesorería no afectado, las obligaciones reconocidas financiadas con remanente no afectado incluido en las incorporaciones de crédito del ejercicio, y las financiadas con remanente de tesorería utilizado para la confección del presupuesto de ingresos del ejercicio, en ambos casos con la técnica del cálculo de las desviaciones negativas.

En cuanto a las Desviaciones de financiación positivas como negativas en gastos con financiación afectada, se calculan las correspondientes al ejercicio presupuestario de 2016.

En base al informe actuarial elaborado para la UVa el ejercicio anterior por D. Francisco Javier Lloret Vila, Actuario de Seguros, miembro del Instituto de Actuarios Españoles (IAE) con el número 370, sobre el cálculo de las obligaciones asumidas por la Universidad a 31 de diciembre de 2014, correspondientes a cantidades establecidas como Premios de Permanencia, se dota en el presente ejercicio las mismas cantidades que como Coste Normal figuran en dicho Informe y expresando la salvedad ya descrita en las notas aclaratorias de las cuentas anuales del ejercicio pasado.



Universidad de Valladolid

A su vez se aplica en este ejercicio, contra cada cuenta por su naturaleza, el gasto efectuado como Premio de Jubilación de los colectivos que tuvieron esa contingencia por importe de 550.124,35 €, siendo 330.272,99 € para el Personal de Administración y Servicios Laboral, 200.087,86 € para el Personal de Administración y Servicios Funcionario y 19.763,50 € para el Personal Docente e Investigador Laboral.

Mediante un asiento directo en contabilidad financiera, se incorporó a el saldo de la cuenta 640 Sueldos y Salarios con contrapartida en la cuenta 411 Acreedores por periodificación de gastos presupuestarios, que forma parte del apartado D) Acreedores a corto plazo del Pasivo del Balance, el importe de 1.731.262,00 € correspondiente a la parte devengada en el mes de diciembre de 2016 de las pagas extraordinarias del personal que se abonarán en el mes de junio del ejercicio siguiente.

Por último reseñar que la Universidad, cumple en la liquidación de los presupuestos de las presentes Cuentas Anuales con los principios de estabilidad presupuestaria y sostenibilidad financiera.



Universidad de Valladolid

D.2) Estado Operativo



Universidad de Valladolid

ESTADO OPERATIVO

EJERCICIO 2016 FECHA 31/12/2016

GASTOS PRESUPUESTARIOS		IMPORTE
4		
422B	ENSEÑANZAS UNIVERSITARIAS	151.330.693,34
423A	OTRAS ACTIVIDADES Y SERVICIOS UNIVERSITARIOS	10.384.380,48
	Total Función 4	161.715.073,82
5		
541A	INVESTIGACIÓN CIENTÍFICA	16.100.155,48
	Total Función 5	16.100.155,48
TOTAL		177.815.229,30



Universidad de Valladolid

ESTADO OPERATIVO

EJERCICIO 2016 FECHA 31/12/2016

INGRESOS PRESUPUESTARIOS		IMPORTE
3		
31000	DERECHOS DE MATRÍCULA GRADO. 1 Y 2 CICLO	19.355.788,72
31001	DERECHOS DE MATRÍCULA DOCTORADO	608.937,75
31002	COMPENSACIÓN MATRÍCULAS DE BECARIOS	4.831.653,05
31003	COMPENSACIÓN MÁTRICULAS DE FAMILIAS NUMEROSAS	927.281,29
31004	DERECHOS DE MATRÍCULA MÁSTERES OFICIALES	1.419.229,52
31009	OTROS PRECIOS PÚBLICOS POR SERVICIOS ACADÉMICOS	2.264.050,80
31801	MATRÍCULAS ESTUDIOS DE POSTGRADO.TÍTULOS PROPIOS	102.747,87
31803	UNIVERSIDAD PERMANENTE	113.890,00
31804	PROGRAMA INTERUNIV. DE LA EXPERIENCIA DE C.Y L.	51.775,00
31809	OTROS CURSOS Y SEMINARIOS	149.289,09
	Total Articulo 31	29.824.643,09
32701	DERECHOS POR SERV. DEPORTIVOS, SOC. Y CULTURALES	329.772,78
32702	DERECHOS DE ALOJAMIENTO, RESTAURACIÓN Y RESIDENCIA	1.453.903,80
32703	INGRESOS CONTRATOS ART. 83 LOU Y OTROS SERVICIOS INVEST.	2.202.331,89
32704	PRESTACIONES MÉDICO. ASISTENCIALES. LOGOPEDIA	145.460,01
32709	OTROS INGRESOS PROCEDENTES PRESTACIONES DE SERVICIOS	479.328,24
	Total Articulo 32	4.610.796,72
33000	VENTA PUBLICACIONES PROPIAS	70.885,33
33001	VENTA DE IMPRESOS DE PREINSCRIPCIÓN Y MATRÍCULA	7.387,50
332	VENTA DE FOTOCOPIAS Y OTROS PRODUCTOS DE REPROGRAFÍA	21.198,13
339	VENTA DE OTROS BIENES	289,00
	Total Articulo 33	99.759,96
380	REINTEGROS DE EJERCICIOS CERRADOS OP. CORRIENTES	27.368,48
	Total Articulo 38	27.368,48
39901	TELÉFONO PÚBLICO	851,57
39903	INTERESES DE DEMORA	4.632,70
39909	OTROS INGRESOS DIVERSOS	649.993,02
	Total Articulo 39	655.477,29
	Total Capitulo 3	35.218.045,54
4		



Universidad de Valladolid

ESTADO OPERATIVO

EJERCICIO 2016 FECHA 31/12/2016

4		
400	TRANSFERENCIAS CONSEJERÍA DE CULTURA Y TURISMO	36.350,00
40101	CONSEJERÍA DE LA PRESIDENCIA	17.549,00
40701	TRANSF. JCYL. FINANC. BÁSICA CONSOLIDABLE	121.875.377,00
40702	TRANSFERENCIAS PARA PLAZAS VINCULADAS	1.805.902,08
409	TRANSFERENCIAS CONSEJ.FAMILIA E IGUALDAD OPORT.	20.504,00
	Total Artículo 40	123.755.682,08
411	TRANSFERENCIAS DEL MINISTERIO ECONOMÍA Y COMPETITIVIDAD	60.965,56
412	TRANSFERENCIAS DEL MINIST. DE EDUCACIÓN, CULTURA Y DEPORTE	61.552,23
417	TRANSFERENCIAS DEL MINISTERIO DE DEFENSA	4.300,00
	Total Artículo 41	126.817,79
441	TRANSFERENCIAS DE OTROS ENTES PÚBLICOS	112.328,38
	Total Artículo 44	112.328,38
46101	TRANSFERENCIAS DE AYUNTAMIENTOS	5.959,20
46102	TRANSFERENCIAS DE DIPUTACIONES PROVINCIALES	35.000,00
	Total Artículo 46	40.959,20
470	TRANSF. DE EMPRESAS PRIVADAS Y OTRAS ENTIDADES	2.771.975,29
	Total Artículo 47	2.771.975,29
498	TRANSF. CONVENIOS Y PROGRAMAS	2.695.526,63
	Total Artículo 49	2.695.526,63
	Total Capitulo 4	129.503.289,37
5		
520	INTERESES DE CUENTAS BANCARIAS	94.081,52
	Total Artículo 52	94.081,52
530	DIVIDENDOS Y PARTICIPACIONES EN BENEFICIOS	63.498,20
	Total Artículo 53	63.498,20
54001	ALQUILER DE VIVIENDAS PERSONAL UNIVERSIDAD	119.961,55
54002	ALQUILER DE LOCALES	192.411,57
	Total Artículo 54	312.373,12
55001	CONCESIONES ADMINISTRATIVAS. CAFETERÍAS	167.757,69
55002	CONCESIONES ADMINISTRATIVAS. FOTOCOPIADORAS	40.674,09
552	DERECHOS S/INVENCIONES Y RESULTADOS INVEST.-ROYALTI	59.713,34
	Total Artículo 55	268.145,12
	Total Capitulo 5	738.097,96
6		



Universidad de Valladolid

ESTADO OPERATIVO

EJERCICIO 2016 FECHA 31/12/2016

6			
680	REINTEGROS DE EJERCICIOS CERRADOS OP. CAPITAL		155.625,32
	Total Artículo 68		155.625,32
	Total Capitulo 6		155.625,32
7			
705	TRANSFERENCIAS CONSEJERÍA DE SANIDAD		721.817,24
706	TRANSFERENCIAS CONSEJ. FOMENTO Y MEDIO AMBIENTE		40.733,36
70702	TRANSFERENCIAS CONSEJ. EDUCACIÓN PARA INVESTIGAC.		1.660.213,89
708	TRANSFERENCIAS CONSEJERÍA ECONOMÍA Y EMPLEO		60.000,00
709	TRANSFERENCIAS CONSEJ. FAMILIA E IGUALDAD OPORT.		52.335,89
	Total Artículo 70		2.535.100,38
712	TRANSFERENCIAS MINISTERIO DE EDUCACIÓN, CULTURA Y DEPORTE		661.448,45
71701	TRANSF. MINISTERIO DE ECONOMÍA Y COMPETITIVIDAD		3.074.481,71
	Total Artículo 71		3.735.930,16
72001	TRANSF. DEL INST. SALUD CARLOS III		174.721,96
72002	TRANSF. DEL INSTITUTO DE LA MUJER		0,00
72004	TRANSF. DEL INIA		93.042,40
72006	TRANSF. DE LA DIRECCIÓN GENERAL DE TRÁFICO		75.807,03
	Total Artículo 72		343.571,39
741	TRANSFERENCIAS DE CAPITAL DE OTROS ENTES PÚBLICOS		115.219,50
	Total Artículo 74		115.219,50
76101	TRANSFERENCIAS DE AYUNTAMIENTOS		65.360,00
76102	TRANSFERENCIAS DE DIPUTACIONES		29.392,70
	Total Artículo 76		94.752,70
770	TRANSFERENCIAS DE EMPRESAS PRIVADAS		41.765,50
	Total Artículo 77		41.765,50
780	DE FAMILIAS E INSTITUCIONES SIN FINES DE LUCRO		58.675,46
	Total Artículo 78		58.675,46
791	TRANSFERENCIAS FONDO EUROPEO DE DESARROLLO REGIONAL		645.537,96
799	OTRAS TRANSFERENCIAS DEL EXTERIOR		1.116.260,38
	Total Artículo 79		1.761.798,34
	Total Capitulo 7		8.686.813,43
8			
831	A LARGO PLAZO		112.519,88
	Total Artículo 83		112.519,88
	Total Capitulo 8		112.519,88



Universidad de Valladolid

ESTADO OPERATIVO

EJERCICIO 2016 FECHA 31/12/2016

9			
91102	ANTICIPOS REEMBOLSABLES MINECO		2.460.550,20
	Total Articulo	91	2.460.550,20
	Total Capitulo	9	2.460.550,20
TOTAL			176.874.941,70



Universidad de Valladolid

ESTADO OPERATIVO

EJERCICIO 2016 FECHA 31/12/2016

GASTOS PRESUPUESTARIOS	IMPORTE	INGRESOS PRESUPUESTARIOS	IMPORTE
4 PRODUCCIÓN DE BIENES PÚBLICOS DE CARÁCTER SOCIAL	161.715.073,82	3 TASAS, PRECIOS PÚBLICOS Y OTROS INGRESOS	35.218.045,54
5 PRODUCCIÓN DE BIENES PÚBLICOS DE CARÁCTER ECONÓMICO	16.100.155,48	4 TRANSFERENCIAS CORRIENTES	129.503.289,37
		5 INGRESOS PATRIMONIALES	738.097,96
		6 ENAJENACIÓN DE INVERSIONES REALES	155.625,32
		7 TRANSFERENCIAS DE CAPITAL	8.686.813,43
		8 ACTIVOS FINANCIEROS	112.519,88
		9 PASIVOS FINANCIEROS	2.460.550,20
TOTAL	177.815.229,30	TOTAL	176.874.941,70



Universidad de Valladolid

D.3) Información de Carácter Financiero



Universidad de Valladolid

D.3.1) Cuadros de Financiación



UNIVERSIDAD DE VALLADOLID
CUADRO DE FINANCIACIÓN
EJERCICIO ...2016

Universidad de Valladolid

FONDOS APLICADOS	EJ. 2016	EJ. 2015	FONDOS OBTENIDOS	EJ. 2016	EJ. 2015
1. Recursos aplicados en operaciones de gestión	169.466.745,35	170.709.293,51	1. Recursos procedentes de operaciones de gestión	173.785.791,85	182.224.749,10
a) Servicios exteriores	26.428.509,47	24.509.466,55	a) Tasas y precios públicos	29.041.036,72	32.025.744,31
b) Tributos	85.141,78	74.260,15	b) Transferencias y subvenciones	138.238.407,95	140.868.898,68
c) Gastos de personal	136.744.464,72	135.374.704,36	c) Ingresos financieros	162.272,57	1.062.797,43
d) Prestaciones sociales			d) Otros ingresos de gestión corriente e ingresos	6.344.074,61	8.267.308,68
e) Transferencias y subvenciones	5.543.230,16	6.090.016,62	e) Provisiones aplicadas de activos circulantes		
f) Gastos financieros	19.767,16	7.921,45			
g) Otras pérdidas de gestión corriente y gastos excepcionales	645.632,06	4.652.924,38			
h) Dotación provisiones de activos circulantes					
2. Pagos pendientes de aplicación	0,00	0,00	2. Cobros pendientes de aplicación	0,00	0,00
3. Gastos de formalización de deudas	0,00	0,00			
4. Adquisiciones y otras altas de inmovilizado	8.498.284,47	7.982.170,52	3. Incrementos directos de patrimonio	0,00	0,00
a) Destinados al uso general			a) En adscripción		
b) I. Inmateriales	138.278,09	71.380,41	b) En cesión		
c) I. Materiales	8.359.946,23	7.672.860,64	c) Otras aportaciones de entes matrices		
d) I. Gestionadas					
e) I. Financieras	60,15	237.929,47			
5. Disminuciones directas de patrimonio	0,00	0,00	4. Deudas a largo plazo	2.464.469,94	2.961.029,80
a) En adscripción			a) Empréstitos y pasivos análogos		
b) En cesión	0,00	0,00	b) Préstamos recibidos		
c) Entregado al uso general			c) Otros conceptos	2.464.469,94	2.961.029,80
6. Cancelación o traspaso a corto plazo de deudas a largo plazo	680.393,36	227.537,00	5. Enajenaciones y otras bajas de inmovilizado	16.448,30	36.725,06
a) Empréstitos y otros pasivos			a) Destinados al uso general	0,00	0,00
b) Por préstamos recibidos			b) I. inmateriales	0,00	0,00
c) Otros conceptos	680.393,36	227.537,00	c) I. materiales	16.448,30	36.725,06
7. Provisiones por riesgos y gastos	-92.054,46	-4.830.289,21	d) I. financieras	0,00	0,00
			6. Cancelación anticipada o traspaso a corto plazo de inmovilizados financieros	0,00	0,00
TOTAL APLICACIONES	178.553.368,72	174.088.711,82	TOTAL ORIGENES	176.266.710,09	185.222.503,96
EXCESO DE ORIGENES S/APLICACIONES (AUMENTO DE CAPITAL CIRCULANTE)		11.133.792,14	EXCESO DE APLICACIONES S/ORIGENES (DISMINUCION DE CAPITAL CIRCULANTE)	2.286.658,63	



Universidad de Valladolid

UNIVERSIDAD DE VALLADOLID
CUADRO DE FINANCIACIÓN
EJERCICIO . . .2016

VARIACION DE CAPITAL CIRCULANTE (Resumen)	EJERCICIO 2016		EJERCICIO 2015	
	AUMENTOS	DISMINUCIONES	AUMENTOS	DISMINUCIONES
1. Deudores	692.119,24	515.224,15	662.129,29	2.664.665,57
a) Presupuestarios	692.119,24			2.664.665,57
b) No presupuestarios		515.224,15	662.129,29	
c) Por administración de recursos de otros entes				
2. Acreedores	82.374,88	687.538,39	0,00	1.295.913,97
a) Presupuestarios		687.538,39		1.286.713,97
b) No presupuestarios	82.374,88			9.200,00
c) Por administración de recursos de otros entes				
3. Inversiones financieras temporales	0,00	12.952,48	98,80	0,00
4. Empréstitos y otras deudas a corto plazo	0,00	0,00	0,00	0,00
a) Empréstitos y otras emisiones				
b) Préstamos recibidos y otros conceptos				
5. Otras cuentas no bancarias, fianzas y depósitos	239.169,72		42.386,93	
6. Tesorería	134.462,60	1.600.453,94	14.676.123,78	365.791,04
a) Caja				
b) Banco de España		1.600.453,94	14.676.123,78	0,00
c) Otros bancos e instituciones de crédito	134.462,60			365.791,04
7. Ajustes por periodificación		618.616,11	79.423,92	0,00
TOTAL	1.148.126,44	3.434.785,07	15.460.162,72	4.326.370,58
VARIACION DEL CAPITAL CIRCULANTE		2.286.658,63	11.133.792,14	



Universidad de Valladolid

D.3.2) Remanente de Tesorería



Universidad de Valladolid

Universidad de Valladolid

ESTADO DEL REMANENTE DE LA TESORERÍA

FECHA 31/12/2016

CONCEPTOS	IMPORTE		IMPORTE	
	AÑO 2016		AÑO 2015	
1. (+) derechos pendientes de cobro.....		10.108.264,33		9.005.281,32
- (+) del Presupuesto corriente.....	9.234.572,59		8.752.435,47	
- (+) de Presupuestos cerrados.....	1.045.161,92		835.179,80	
- (+) de Operaciones no presupuestarias.....	979.884,77		805.810,39	
- (+) de Operaciones comerciales.....	0,00		0,00	
- (-) Cobros realizados pendientes de aplicación definitiva.....	1.151.354,95		1.388.144,34	
2. (-) Obligaciones pendientes de pago.....		9.481.265,26		8.903.985,99
- (+) del Presupuesto corriente.....	5.508.332,95		4.820.794,56	
- (+) de Presupuestos cerrados.....	0,00		0,00	
- (+) de Operaciones no presupuestarias.....	3.973.780,44		4.083.464,32	
- (+) de Operaciones comerciales.....	0,00		0,00	
- (-) pagos realizados pendientes de aplicación definitiva.....	848,13		272,89	
3. (+) Fondos Líquidos.....		66.002.226,55		67.468.217,89
I. Remanente de Tesorería total (1-2+3).....		66.629.225,62		67.569.513,22
II. Remanente de Tesorería afectado.....		13.950.966,33		13.301.372,66
III. Remanente de Tesorería no afectado.....		52.678.259,29		54.268.140,56
IV. Remanente de Tesorería total = (II+III).....		66.629.225,62		67.569.513,22



Universidad de Valladolid

D.3.3) Tesorería: Estado y Flujo neto de la tesorería



ESTADO DE LA TESORERÍA

Universidad de Valladolid

31 de diciembre de 2016

CONCEPTO	IMPORTES	
1. COBROS.....		278.596.615,80
- (+) del Presupuesto corriente.....	168.081.801,28	
- (+) de Presupuestos cerrados.....	8.542.453,35	
- (+) de Operaciones no presupuestarias.....	100.383.487,45	
- (+) debe de las cuentas restringidas de pagos.....	1.699.817,79	
- (-) asiento apertura de las cuentas restringidas de pagos.....	110.944,07	1.588.873,72
2. PAGOS.....		280.062.607,14
- (+) del Presupuesto corriente.....	172.748.328,52	
- (+) de Presupuestos cerrados.....	4.820.794,56	
- (+) de Operaciones no presupuestarias.....	100.911.839,98	
- (+) haber de las cuentas restringidas de pagos.....	1.581.644,08	
- (-) asiento de cierre de las cuentas restringidas de pagos.....	0,00	1.581.644,08
I. Flujo neto de Tesorería del ejercicio (1-2).....		-1.465.991,34
3. Saldo inicial de Tesorería.....		67.468.217,89
II. Saldo final de Tesorería (I+3)		66.002.226,55



ESTADO DEL FLUJO NETO DE TESORERÍA DEL EJERCICIO 2016

PAGOS	2016	2015	COBROS	2016	2015
1 Operaciones de Gestión	164.769.246,29	162.147.321,31	1 Operaciones de Gestión	165.088.638,41	172.304.968,83
Servicios Exteriores	23.898.293,19	22.125.904,68	Tasas y precios públicos	24.409.182,85	25.531.260,12
Tributos	84.114,12	74.242,12	Transferencias y Subvenciones	134.776.007,10	138.151.005,00
Gastos de Personal	135.233.565,66	133.855.051,77	Ingresos financieros	162.212,42	1.062.797,43
Prestaciones Sociales			Otros ingresos de gestión	5.741.236,04	7.559.906,28
Transferencias y Subvenciones	5.539.831,62	6.084.201,29	2 Deudas a largo plazo	2.439.210,82	2.936.519,41
Gastos Financieros	13.441,70	7.921,45	Empréstitos y pasivos análogos		
2 Gastos de formalización de deudas	0,00	0,00	Préstamos recibidos		
3 Adquisición de inmovilizado	6.761.609,04	6.415.853,89	Otros conceptos	2.439.210,82	2.936.519,41
Destinado al uso general			3 Enajenaciones de Inmovilizado	0,00	0,00
Inmaterial	136.568,09	68.276,64	Inmaterial		
Material	6.625.040,95	6.347.577,25	Material		
Gestionadas			Financiero		
Financiero	0,00	0,00	4 Deudas a corto plazo	0,00	0,00
4 Cancelación anticipada de deudas a largo plazo	676.473,62	227.537,00	Empréstitos y pasivos análogos		
Empréstitos y pasivos análogos			Préstamos recibidos		
Préstamos recibidos			Otros conceptos		
Otros conceptos	676.473,62	227.537,00	5 Enajenación o reintegro de las inversiones financieras a corto plazo	112.519,88	99.424,03
Provisiones para riesgos y gastos			Inversiones en capital		
5 Adquisición de inversiones financieras a corto plazo	99.567,40	99.522,83	Inversiones en valores de renta fija		
En capital			Créditos		
Valores de renta fija			Otros conceptos	112.519,88	99.424,03
Créditos			6 Presupuestos Cerrados	8.542.453,35	11.406.213,38
Otros conceptos	99.567,40	99.522,83	Operaciones de gestión	8.517.942,96	10.526.663,39
6 Cancelación de deudas a corto plazo	0,00	0,00	Deudas	24.510,39	879.549,99
Empréstitos y pasivos análogos			Enajenación de Inmovilizado		
Préstamos recibidos			Enajenación de inversiones financieras a corto plazo		
Otros conceptos			7 Operaciones no presupuestarias	35.643.841,86	36.018.812,30
7 Presupuestos cerrados	4.820.794,56	3.534.080,59	Acreedores no presupuestarios	32.482.884,26	32.720.841,39
Operaciones de gestión	3.728.207,80	2.927.276,45	Deudores no presupuestarios	3.160.957,60	3.297.970,91
Adquisiciones de Inmovilizado	1.092.586,76	606.804,14	Por administración de recursos de otros entes		
Cancelación de Deudas					
Adquisición de inversiones financieras a corto plazo					
8 Cuentas no presupuestarias	36.164.964,75	36.031.289,59			
Anticipos de tesorería					
Acreedores no presupuestarios	32.829.357,53	32.810.050,87			
Deudores no presupuestarios	3.335.607,22	3.221.238,72			
Por administración de recursos de otros entes					
TOTAL PAGOS	213.292.655,66	208.455.605,21	TOTAL COBROS	211.826.664,32	222.765.937,95
SUPERAVIT DE TESORERÍA		14.310.332,74	DEFICIT DE TESORERÍA	1.465.991,34	



Universidad de Valladolid

D.4) Información sobre la ejecución del gasto público



Universidad de Valladolid

D.4.1) Modificaciones de crédito



Universidad de Valladolid

MODIFICACIONES DE CRÉDITO

Universidad de Valladolid

EJERCICIO 2016

FECHA

31/12/2016

CLASIFICACIÓN ORGÁNICA

18

UNIVERSIDAD DE VALLADOLID

CLASIFICACIÓN FUNCIONAL POR PROGRAMAS

422B

ENSEÑANZAS UNIVERSITARIAS

CLASIFICACIÓN ECONÓMICA	EXPLICACIÓN	CRÉDITOS EXTRAORDINARIOS	SUPLEMENTOS DE CRÉDITO	AMPLIACIONES DE CRÉDITO	TRANSFERENCIAS DE CRÉDITO		INCORPORACIONES REMANENTES DE CRÉDITO	CRÉDITOS GENERADOS POR INGRESOS	BAJAS POR ANULACIÓN Y RECTIFICACIÓN	OTRAS MODIFICACIONES	TOTAL MODIFICACIONES
					POSITIVAS	NEGATIVAS					
11000	RETRIBUCIONES BÁSICAS PERSONAL EVENTUAL	0,00	0,00	0,00	0,00	0,00	0,00	0,00	0,00	0,00	0,00
11100	OTRAS REMUNERACIONES PERSONAL EVENTUAL	0,00	0,00	0,00	14,88	0,00	0,00	0,00	0,00	0,00	14,88
11	TOTAL ARTÍCULO	0,00	0,00	0,00	14,88	0,00	0,00	0,00	0,00	0,00	14,88
12001	RETRIBUCIONES BÁSICAS FUNCIONARIOS DOCENTES	0,00	0,00	0,00	0,00	0,00	0,00	0,00	0,00	0,00	0,00
12002	RETRIBUCIONES BÁSICAS PAS FUNCIONARIO	0,00	0,00	0,00	0,00	232.521,84	0,00	0,00	0,00	0,00	-232.521,84
12101	RETRIBUCIONES COMPLEMENTARIAS FUNCIONARIOS DOCENTES	0,00	0,00	0,00	0,00	0,00	0,00	0,00	0,00	0,00	0,00
12102	RETRIBUCIONES COMPLEMENTARIAS PAS FUNCIONARIO	0,00	0,00	0,00	0,00	0,00	0,00	0,00	0,00	0,00	0,00
12	TOTAL ARTÍCULO	0,00	0,00	0,00	0,00	232.521,84	0,00	0,00	0,00	0,00	-232.521,84
13001	RETRIBUCIONES BÁSICAS PROFESORADO LABORAL	0,00	0,00	0,00	0,00	9.121,31	0,00	0,00	0,00	0,00	-9.121,31
13002	RETRIBUCIONES BÁSICAS PAS LABORAL	0,00	0,00	0,00	0,00	0,00	0,00	0,00	0,00	0,00	0,00
13101	RETRIBUCIONES COMPLEMENTARIAS PROFESORADO LABORAL	0,00	0,00	0,00	9.121,31	0,00	0,00	0,00	0,00	0,00	9.121,31
13102	RETRIBUCIONES COMPLEMENTARIAS PAS LABORAL	0,00	0,00	0,00	0,00	112.234,88	0,00	0,00	0,00	0,00	-112.234,88
13	TOTAL ARTÍCULO	0,00	0,00	0,00	9.121,31	121.356,19	0,00	0,00	0,00	0,00	-112.234,88
140	RETRIBUCIONES BÁSICAS PERSONAL LABORAL EVENTUAL	0,00	0,00	0,00	0,00	0,00	0,00	0,00	0,00	0,00	0,00
141	RETRIBUCIONES COMPLEMENTARIAS PERSONAL LABORAL EVENTUAL	0,00	0,00	0,00	0,00	0,00	0,00	0,00	0,00	0,00	0,00
14	TOTAL ARTÍCULO	0,00	0,00	0,00	0,00	0,00	0,00	0,00	0,00	0,00	0,00
154	COMPLEMENTO ASISTENCIAL PLAZAS VINCULADAS	0,00	0,00	0,00	0,00	0,00	0,00	0,00	0,00	0,00	0,00
15	TOTAL ARTÍCULO	0,00	0,00	0,00	0,00	0,00	0,00	0,00	0,00	0,00	0,00
160	PRODUCTIVIDAD PAS FUNCIONARIO	0,00	0,00	0,00	7.456,27	0,00	0,00	0,00	0,00	0,00	7.456,27
16	TOTAL ARTÍCULO	0,00	0,00	0,00	7.456,27	0,00	0,00	0,00	0,00	0,00	7.456,27
170	CUOTAS SOCIALES	0,00	0,00	0,00	337.285,57	0,00	0,00	0,00	0,00	0,00	337.285,57
17	TOTAL ARTÍCULO	0,00	0,00	0,00	337.285,57	0,00	0,00	0,00	0,00	0,00	337.285,57
1	TOTAL CAPÍTULO	0,00	0,00	0,00	353.878,03	353.878,03	0,00	0,00	0,00	0,00	0,00
203	ARRENDAMIENTOS MAQUINARIA, INSTALACIONES Y UTILLAJE	0,00	0,00	0,00	0,00	0,00	226,89	0,00	0,00	0,00	226,89
206	ARRENDAMIENTOS EQUIPOS PARA PROCESOS DE INFORMACIÓN	0,00	0,00	0,00	0,00	0,00	2.529,11	0,00	0,00	0,00	2.529,11
209	CÁNONES	0,00	0,00	0,00	0,00	0,00	0,00	13.328,07	0,00	0,00	13.328,07
20	TOTAL ARTÍCULO	0,00	0,00	0,00	0,00	0,00	2.756,00	13.328,07	0,00	0,00	16.084,07
210	MANTENIMIENTO INFRAESTRUCTURA Y BIENES NATURALES	0,00	0,00	0,00	0,00	0,00	3.143,41	1.450,00	0,00	0,00	4.593,41
212	MANTENIMIENTO EDIFICIOS Y OTRAS CONSTRUCCIONES	0,00	0,00	0,00	0,00	0,00	11.395,55	2.799,80	0,00	0,00	14.195,35
213	MANTENIMIENTO MAQUINARIA, INSTALACIONES Y UTILLAJE	0,00	0,00	0,00	0,00	0,00	4.350,19	338,84	0,00	0,00	4.689,03



Universidad de Valladolid

MODIFICACIONES DE CRÉDITO

Universidad de Valladolid

EJERCICIO 2016

FECHA

31/12/2016

CLASIFICACIÓN ORGÁNICA

18

UNIVERSIDAD DE VALLADOLID

CLASIFICACIÓN FUNCIONAL POR PROGRAMAS

422B

ENSEÑANZAS UNIVERSITARIAS

CLASIFICACIÓN ECONÓMICA	EXPLICACIÓN	CRÉDITOS EXTRAORDINARIOS	SUPLEMENTOS DE CRÉDITO	AMPLIACIONES DE CRÉDITO	TRANSFERENCIAS DE CRÉDITO		INCORPORACIONES REMANENTES DE CRÉDITO	CRÉDITOS GENERADOS POR INGRESOS	BAJAS POR ANULACIÓN Y RECTIFICACIÓN	OTRAS MODIFICACIONES	TOTAL MODIFICACIONES
					POSITIVAS	NEGATIVAS					
216	MANTENIMIENTO EQUIPOS PARA PROCESOS DE INFORMACIÓN	0,00	0,00	0,00	0,00	0,00	119.793,00	0,00	0,00	0,00	119.793,00
21	TOTAL ARTÍCULO	0,00	0,00	0,00	0,00	0,00	138.682,15	4.588,64	0,00	0,00	143.270,79
22000	MATERIAL ORDINARIO NO INVENTARIABLE	0,00	0,00	0,00	0,00	0,00	97.572,02	0,00	0,00	0,00	97.572,02
22001	PRENSA, REVISTAS, LIBROS Y OTRAS PUBLICACIONES	0,00	0,00	0,00	0,00	0,00	151.120,12	0,00	0,00	0,00	151.120,12
22002	MATERIAL INFORMÁTICO NO INVENTARIABLE	0,00	0,00	0,00	0,00	0,00	55.731,85	0,00	0,00	0,00	55.731,85
22100	ENERGÍA ELÉCTRICA	0,00	0,00	0,00	0,00	0,00	311.758,14	0,00	0,00	0,00	311.758,14
22117	MATERIAL DE LABORATORIO	0,00	0,00	0,00	0,00	0,00	12.471,14	7.322,66	0,00	0,00	19.793,80
22199	OTROS SUMINISTROS	0,00	0,00	0,00	0,00	0,00	76.201,95	0,00	0,00	0,00	76.201,95
22200	COMUNICACIONES TELEFÓNICAS	0,00	0,00	0,00	0,00	0,00	19.220,72	0,00	0,00	0,00	19.220,72
22201	COMUNICACIONES POSTALES Y TELEGRÁFICAS. CORREO Y MENSAJERÍA	0,00	0,00	0,00	0,00	0,00	23.367,42	0,00	0,00	0,00	23.367,42
22202	COMUNICACIONES INFORMÁTICAS	0,00	0,00	0,00	0,00	0,00	43.202,65	0,00	0,00	0,00	43.202,65
223	TRANSPORTES	0,00	0,00	0,00	0,00	0,00	141.294,41	0,00	0,00	0,00	141.294,41
22601	ATENCIÓNES PROTOCOLARIAS Y REPRESENTATIVAS	0,00	0,00	0,00	0,00	0,00	0,00	0,00	0,00	0,00	0,00
22602	PUBLICIDAD Y PROMOCIÓN	0,00	0,00	0,00	0,00	0,00	85.204,85	34.025,03	0,00	0,00	119.229,88
22606	REUNIONES Y CONFERENCIAS	0,00	0,00	0,00	0,00	0,00	281.096,61	119.746,83	0,00	0,00	400.843,44
22609	ACTIVIDADES CULTURALES Y DEPORTIVAS	0,00	0,00	0,00	0,00	0,00	17.747,80	67.532,58	0,00	0,00	85.280,38
22700	LIMPIEZA Y ASEO	0,00	0,00	0,00	0,00	0,00	0,00	0,00	0,00	0,00	0,00
22701	SEGURIDAD	0,00	0,00	0,00	0,00	0,00	15,80	0,00	0,00	0,00	15,80
22706	ESTUDIOS Y TRABAJOS TÉCNICOS	0,00	0,00	0,00	0,00	0,00	93.763,32	11.514,53	0,00	0,00	105.277,85
22	TOTAL ARTÍCULO	0,00	0,00	0,00	0,00	0,00	1.409.768,80	240.141,63	0,00	0,00	1.649.910,43
230	DIETAS	0,00	0,00	0,00	0,00	0,00	0,00	18,70	0,00	0,00	18,70
231	LOCOMOCIÓN	0,00	0,00	0,00	0,00	0,00	2.366,00	0,00	0,00	0,00	2.366,00
233	OTRAS INDEMNIZACIONES	0,00	0,00	0,00	0,00	0,00	0,00	0,00	0,00	0,00	0,00
23	TOTAL ARTÍCULO	0,00	0,00	0,00	0,00	0,00	2.366,00	18,70	0,00	0,00	2.384,70
2	TOTAL CAPÍTULO	0,00	0,00	0,00	0,00	0,00	1.553.572,95	258.077,04	0,00	0,00	1.811.649,99
48005	BECAS PARA FOMENTAR LA MOVILIDAD E INTERCAMBIO DE ESTUDIANTE	0,00	0,00	0,00	0,00	0,00	0,00	0,00	0,00	0,00	0,00
48006	CUOTAS SOCIALES	0,00	0,00	0,00	0,00	0,00	0,00	0,00	0,00	0,00	0,00
48009	OTRAS BECAS Y AYUDAS	0,00	0,00	0,00	0,00	0,00	66.947,35	0,00	0,00	0,00	66.947,35
48	TOTAL ARTÍCULO	0,00	0,00	0,00	0,00	0,00	66.947,35	0,00	0,00	0,00	66.947,35
4	TOTAL CAPÍTULO	0,00	0,00	0,00	0,00	0,00	66.947,35	0,00	0,00	0,00	66.947,35



Universidad de Valladolid

MODIFICACIONES DE CRÉDITO

Universidad de Valladolid

EJERCICIO 2016

FECHA

31/12/2016

CLASIFICACIÓN ORGÁNICA

18

UNIVERSIDAD DE VALLADOLID

CLASIFICACIÓN FUNCIONAL POR PROGRAMAS

422B

ENSEÑANZAS UNIVERSITARIAS

CLASIFICACIÓN ECONÓMICA	EXPLICACIÓN	CRÉDITOS EXTRAORDINARIOS	SUPLEMENTOS DE CRÉDITO	AMPLIACIONES DE CRÉDITO	TRANSFERENCIAS DE CRÉDITO		INCORPORACIONES REMANENTES DE CRÉDITO	CRÉDITOS GENERADOS POR INGRESOS	BAJAS POR ANULACIÓN Y RECTIFICACIÓN	OTRAS MODIFICACIONES	TOTAL MODIFICACIONES
					POSITIVAS	NEGATIVAS					
621	EDIFICIOS Y CONSTRUCCIONES	0,00	0,00	0,00	0,00	0,00	516.373,73	0,00	0,00	0,00	516.373,73
623	MAQUINARIA, INSTALACIONES Y UTILLAJE	0,00	0,00	0,00	0,00	0,00	341.115,24	13.566,57	0,00	0,00	354.681,81
626	MOBILIARIO	0,00	0,00	0,00	0,00	0,00	552.684,78	56.235,00	0,00	0,00	608.919,78
627	EQUIPAMIENTO PROCESOS DE INFORMACIÓN	0,00	0,00	0,00	0,00	0,00	561.504,79	2.147,43	0,00	0,00	563.652,22
629	OTRO INMOVILIZADO MATERIAL	0,00	0,00	0,00	0,00	0,00	0,00	0,00	0,00	0,00	0,00
62	TOTAL ARTICULO	0,00	0,00	0,00	0,00	0,00	1.971.678,54	71.949,00	0,00	0,00	2.043.627,54
6	TOTAL CAPÍTULO	0,00	0,00	0,00	0,00	0,00	1.971.678,54	71.949,00	0,00	0,00	2.043.627,54
TOTAL	ECONÓMICA	0,00	0,00	0,00	353.878,03	353.878,03	3.592.198,84	330.026,04	0,00	0,00	3.922.224,88



Universidad de Valladolid

MODIFICACIONES DE CRÉDITO

Universidad de Valladolid

EJERCICIO 2016

FECHA

31/12/2016

CLASIFICACIÓN ORGÁNICA

18

UNIVERSIDAD DE VALLADOLID

CLASIFICACIÓN FUNCIONAL POR PROGRAMAS

423A

OTRAS ACTIVIDADES Y SERVICIOS UNIVERSITARIOS

CLASIFICACIÓN ECONÓMICA	EXPLICACIÓN	CRÉDITOS EXTRAORDINARIOS	SUPLEMENTOS DE CRÉDITO	AMPLIACIONES DE CRÉDITO	TRANSFERENCIAS DE CRÉDITO		INCORPORACIONES REMANENTES DE CRÉDITO	CRÉDITOS GENERADOS POR INGRESOS	BAJAS POR ANULACIÓN Y RECTIFICACIÓN	OTRAS MODIFICACIONES	TOTAL MODIFICACIONES
					POSITIVAS	NEGATIVAS					
12002	RETRIBUCIONES BÁSICAS PAS FUNCIONARIO	0,00	0,00	0,00	0,00	407,37	0,00	0,00	0,00	0,00	-407,37
12102	RETRIBUCIONES COMPLEMENTARIAS PAS FUNCIONARIO	0,00	0,00	0,00	0,00	0,00	0,00	0,00	0,00	0,00	0,00
12	TOTAL ARTÍCULO	0,00	0,00	0,00	0,00	407,37	0,00	0,00	0,00	0,00	-407,37
140	RETRIBUCIONES BÁSICAS PERSONAL LABORAL EVENTUAL	0,00	0,00	0,00	407,37	0,00	0,00	0,00	0,00	0,00	407,37
14	TOTAL ARTÍCULO	0,00	0,00	0,00	407,37	0,00	0,00	0,00	0,00	0,00	407,37
160	PRODUCTIVIDAD PAS FUNCIONARIO	0,00	0,00	0,00	0,00	0,00	0,00	0,00	0,00	0,00	0,00
16	TOTAL ARTÍCULO	0,00	0,00	0,00	0,00	0,00	0,00	0,00	0,00	0,00	0,00
170	CUOTAS SOCIALES	0,00	0,00	0,00	0,00	0,00	0,00	0,00	0,00	0,00	0,00
17	TOTAL ARTÍCULO	0,00	0,00	0,00	0,00	0,00	0,00	0,00	0,00	0,00	0,00
18100	FONDO PARA ESTUDIOS UNIVERSITARIOS	0,00	0,00	0,00	0,00	0,00	142.004,03	0,00	0,00	0,00	142.004,03
18105	PREMIOS DE JUBILACIÓN	0,00	0,00	0,00	0,00	0,00	0,00	0,00	0,00	0,00	0,00
18	TOTAL ARTÍCULO	0,00	0,00	0,00	0,00	0,00	142.004,03	0,00	0,00	0,00	142.004,03
1	TOTAL CAPÍTULO	0,00	0,00	0,00	407,37	407,37	142.004,03	0,00	0,00	0,00	142.004,03
202	ARRENDAMIENTOS EDIFICIOS Y OTRAS CONSTRUCCIONES	0,00	0,00	0,00	0,00	0,00	0,00	700,00	0,00	0,00	700,00
203	ARRENDAMIENTOS MAQUINARIA, INSTALACIONES Y UTILLAJE	0,00	0,00	0,00	0,00	0,00	0,00	5.000,00	0,00	0,00	5.000,00
209	CÁNONES	0,00	0,00	0,00	0,00	0,00	0,00	5.570,00	0,00	0,00	5.570,00
20	TOTAL ARTÍCULO	0,00	0,00	0,00	0,00	0,00	0,00	11.270,00	0,00	0,00	11.270,00
212	MANTENIMIENTO EDIFICIOS Y OTRAS CONSTRUCCIONES	0,00	0,00	0,00	0,00	0,00	10.340,95	0,00	0,00	0,00	10.340,95
213	MANTENIMIENTO MAQUINARIA, INSTALACIONES Y UTILLAJE	0,00	0,00	0,00	0,00	0,00	0,00	0,00	0,00	0,00	0,00
215	MANTENIMIENTO MOBILIARIO Y ENSERES	0,00	0,00	0,00	0,00	0,00	0,00	0,00	0,00	0,00	0,00
216	MANTENIMIENTO EQUIPOS PARA PROCESOS DE INFORMACIÓN	0,00	0,00	0,00	0,00	0,00	0,00	2.920,00	0,00	0,00	2.920,00
21	TOTAL ARTÍCULO	0,00	0,00	0,00	0,00	0,00	10.340,95	2.920,00	0,00	0,00	13.260,95
22000	MATERIAL ORDINARIO NO INVENTARIABLE	0,00	0,00	0,00	0,00	0,00	0,00	1.208,38	0,00	0,00	1.208,38
22001	PRENSA, REVISTAS, LIBROS Y OTRAS PUBLICACIONES	0,00	0,00	0,00	0,00	0,00	0,00	751,67	0,00	0,00	751,67
22002	MATERIAL INFORMÁTICO NO INVENTARIABLE	0,00	0,00	0,00	0,00	0,00	0,00	4.100,00	0,00	0,00	4.100,00
22100	ENERGÍA ELÉCTRICA	0,00	0,00	0,00	0,00	0,00	38.509,50	0,00	0,00	0,00	38.509,50
22102	GAS	0,00	0,00	0,00	0,00	0,00	0,00	0,00	0,00	0,00	0,00
22103	COMBUSTIBLES	0,00	0,00	0,00	0,00	0,00	0,00	0,00	0,00	0,00	0,00
22106	PRODUCTOS FARMACÉUTICOS Y MATERIAL SANITARIO	0,00	0,00	0,00	0,00	0,00	0,00	0,00	0,00	0,00	0,00
22117	MATERIAL DE LABORATORIO	0,00	0,00	0,00	0,00	0,00	0,00	0,00	0,00	0,00	0,00



Universidad de Valladolid

MODIFICACIONES DE CRÉDITO

Universidad de Valladolid

EJERCICIO 2016

FECHA

31/12/2016

CLASIFICACIÓN ORGÁNICA

18

UNIVERSIDAD DE VALLADOLID

CLASIFICACIÓN FUNCIONAL POR PROGRAMAS

423A

OTRAS ACTIVIDADES Y SERVICIOS UNIVERSITARIOS

CLASIFICACIÓN ECONÓMICA	EXPLICACIÓN	CRÉDITOS EXTRAORDINARIOS	SUPLEMENTOS DE CRÉDITO	AMPLIACIONES DE CRÉDITO	TRANSFERENCIAS DE CRÉDITO		INCORPORACIONES REMANENTES DE CRÉDITO	CRÉDITOS GENERADOS POR INGRESOS	BAJAS POR ANULACIÓN Y RECTIFICACIÓN	OTRAS MODIFICACIONES	TOTAL MODIFICACIONES
					POSITIVAS	NEGATIVAS					
22199	OTROS SUMINISTROS	0,00	0,00	0,00	0,00	0,00	179.822,44	500,00	0,00	0,00	180.322,44
22200	COMUNICACIONES TELEFÓNICAS	0,00	0,00	0,00	0,00	0,00	0,00	0,00	0,00	0,00	0,00
22201	COMUNICACIONES POSTALES Y TELEGRÁFICAS. CORREO Y MENSAJERÍA	0,00	0,00	0,00	0,00	0,00	0,00	1.571,53	0,00	0,00	1.571,53
223	TRANSPORTES	0,00	0,00	0,00	0,00	0,00	0,00	3.500,00	0,00	0,00	3.500,00
224	PRIMAS DE SEGUROS	0,00	0,00	0,00	0,00	0,00	0,00	3.000,00	0,00	0,00	3.000,00
22601	ATENCIONES PROTOCOLARIAS Y REPRESENTATIVAS	0,00	0,00	0,00	0,00	0,00	0,00	0,00	0,00	0,00	0,00
22602	PUBLICIDAD Y PROMOCIÓN	0,00	0,00	0,00	0,00	0,00	0,00	10.400,00	0,00	0,00	10.400,00
22606	REUNIONES Y CONFERENCIAS	0,00	0,00	0,00	0,00	0,00	1.021.632,38	84.361,20	0,00	0,00	1.105.993,58
22609	ACTIVIDADES CULTURALES Y DEPORTIVAS	0,00	0,00	0,00	0,00	0,00	0,00	43.400,00	0,00	0,00	43.400,00
22699	OTROS GASTOS	0,00	0,00	0,00	0,00	0,00	0,00	0,00	0,00	0,00	0,00
22700	LIMPIEZA Y ASEO	0,00	0,00	0,00	0,00	0,00	0,00	1.500,00	0,00	0,00	1.500,00
22701	SEGURIDAD	0,00	0,00	0,00	0,00	0,00	0,00	0,00	0,00	0,00	0,00
22706	ESTUDIOS Y TRABAJOS TÉCNICOS	0,00	0,00	0,00	0,00	0,00	512,38	2.600,00	0,00	0,00	3.112,38
22708	SERVICIOS DE COMEDOR Y CAFETERÍA	0,00	0,00	0,00	0,00	0,00	0,00	0,00	0,00	0,00	0,00
22	TOTAL ARTÍCULO	0,00	0,00	0,00	0,00	0,00	1.240.476,70	156.892,78	0,00	0,00	1.397.369,48
230	DIETAS	0,00	0,00	0,00	0,00	0,00	0,00	0,00	0,00	0,00	0,00
231	LOCOMOCIÓN	0,00	0,00	0,00	0,00	0,00	0,00	0,00	0,00	0,00	0,00
23	TOTAL ARTÍCULO	0,00	0,00	0,00	0,00	0,00	0,00	0,00	0,00	0,00	0,00
2	TOTAL CAPÍTULO	0,00	0,00	0,00	0,00	0,00	1.250.817,65	171.082,78	0,00	0,00	1.421.900,43
48001	BECAS Y AYUDAS A LOS ESTUDIANTES	0,00	0,00	0,00	0,00	0,00	142.515,11	0,00	0,00	0,00	142.515,11
48002	BECAS DE COLABORACIÓN PARA ALUMNOS NO TITULADOS	0,00	0,00	0,00	0,00	0,00	29.000,00	0,00	0,00	0,00	29.000,00
48003	BECAS Y AYUDAS PARA LA INSERCIÓN EN LA VIDA LABORAL	0,00	0,00	0,00	0,00	0,00	35.267,89	0,00	0,00	0,00	35.267,89
48005	BECAS PARA FOMENTAR LA MOVILIDAD E INTERCAMBIO DE ESTUDIANTE	0,00	0,00	0,00	0,00	0,00	1.234.637,59	909.880,98	0,00	0,00	2.144.518,57
48006	CUOTAS SOCIALES	0,00	0,00	0,00	0,00	0,00	0,00	0,00	0,00	0,00	0,00
48007	AYUDAS PARA FOMENTAR LA MOVILIDAD DEL PROFESORADO	0,00	0,00	0,00	0,00	0,00	0,00	0,00	0,00	0,00	0,00
48009	OTRAS BECAS Y AYUDAS	0,00	0,00	0,00	0,00	0,00	219.101,55	117.485,80	0,00	0,00	336.587,35
48	TOTAL ARTÍCULO	0,00	0,00	0,00	0,00	0,00	1.660.522,14	1.027.366,78	0,00	0,00	2.687.888,92
493	OBLIGACIONES DE CONVENIOS CON UNIVERSIDADES EXTRANJERAS	0,00	0,00	0,00	0,00	0,00	0,00	0,00	0,00	0,00	0,00
49	TOTAL ARTÍCULO	0,00	0,00	0,00	0,00	0,00	0,00	0,00	0,00	0,00	0,00
4	TOTAL CAPÍTULO	0,00	0,00	0,00	0,00	0,00	1.660.522,14	1.027.366,78	0,00	0,00	2.687.888,92



Universidad de Valladolid

MODIFICACIONES DE CRÉDITO

Universidad de Valladolid

EJERCICIO 2016

FECHA

31/12/2016

CLASIFICACIÓN ORGÁNICA

18

UNIVERSIDAD DE VALLADOLID

CLASIFICACIÓN FUNCIONAL POR PROGRAMAS

423A

OTRAS ACTIVIDADES Y SERVICIOS UNIVERSITARIOS

CLASIFICACIÓN ECONÓMICA	EXPLICACIÓN	CRÉDITOS EXTRAORDINARIOS	SUPLEMENTOS DE CRÉDITO	AMPLIACIONES DE CRÉDITO	TRANSFERENCIAS DE CRÉDITO		INCORPORACIONES REMANENTES DE CRÉDITO	CRÉDITOS GENERADOS POR INGRESOS	BAJAS POR ANULACIÓN Y RECTIFICACIÓN	OTRAS MODIFICACIONES	TOTAL MODIFICACIONES
					POSITIVAS	NEGATIVAS					
621	EDIFICIOS Y CONSTRUCCIONES	0,00	0,00	0,00	0,00	0,00	102.832,30	0,00	0,00	0,00	102.832,30
623	MAQUINARIA, INSTALACIONES Y UTILLAJE	0,00	0,00	0,00	0,00	0,00	93.915,55	0,00	0,00	0,00	93.915,55
627	EQUIPAMIENTO PROCESOS DE INFORMACIÓN	0,00	0,00	0,00	0,00	0,00	6.000,00	5.150,00	0,00	0,00	11.150,00
629	OTRO INMOVILIZADO MATERIAL	0,00	0,00	0,00	0,00	0,00	0,00	0,00	0,00	0,00	0,00
62	TOTAL ARTICULO	0,00	0,00	0,00	0,00	0,00	202.747,85	5.150,00	0,00	0,00	207.897,85
6	TOTAL CAPITULO	0,00	0,00	0,00	0,00	0,00	202.747,85	5.150,00	0,00	0,00	207.897,85
TOTAL	ECONÓMICA	0,00	0,00	0,00	407,37	407,37	3.256.091,67	1.203.599,56	0,00	0,00	4.459.691,23



Universidad de Valladolid

MODIFICACIONES DE CRÉDITO

Universidad de Valladolid

EJERCICIO 2016

FECHA

31/12/2016

CLASIFICACIÓN ORGÁNICA

18

UNIVERSIDAD DE VALLADOLID

CLASIFICACIÓN FUNCIONAL POR PROGRAMAS

541A

INVESTIGACIÓN CIENTÍFICA

CLASIFICACIÓN ECONÓMICA	EXPLICACIÓN	CRÉDITOS EXTRAORDINARIOS	SUPLEMENTOS DE CRÉDITO	AMPLIACIONES DE CRÉDITO	TRANSFERENCIAS DE CRÉDITO		INCORPORACIONES REMANENTES DE CRÉDITO	CRÉDITOS GENERADOS POR INGRESOS	BAJAS POR ANULACIÓN Y RECTIFICACIÓN	OTRAS MODIFICACIONES	TOTAL MODIFICACIONES
					POSITIVAS	NEGATIVAS					
206	ARRENDAMIENTOS EQUIPOS PARA PROCESOS DE INFORMACIÓN	0,00	0,00	0,00	0,00	0,00	26.000,00	0,00	0,00	0,00	26.000,00
20	TOTAL ARTÍCULO	0,00	0,00	0,00	0,00	0,00	26.000,00	0,00	0,00	0,00	26.000,00
213	MANTENIMIENTO MAQUINARIA, INSTALACIONES Y UTILIAJE	0,00	0,00	0,00	0,00	0,00	26.000,00	0,00	0,00	0,00	26.000,00
21	TOTAL ARTÍCULO	0,00	0,00	0,00	0,00	0,00	26.000,00	0,00	0,00	0,00	26.000,00
22000	MATERIAL ORDINARIO NO INVENTARIABLE	0,00	0,00	0,00	0,00	0,00	56.027,47	0,00	0,00	0,00	56.027,47
22001	PRENSA, REVISTAS, LIBROS Y OTRAS PUBLICACIONES	0,00	0,00	0,00	0,00	0,00	25.991,45	7.642,99	0,00	0,00	33.634,44
22002	MATERIAL INFORMÁTICO NO INVENTARIABLE	0,00	0,00	0,00	0,00	0,00	18.795,85	0,00	0,00	0,00	18.795,85
22105	PRODUCTOS ALIMENTICIOS	0,00	0,00	0,00	0,00	0,00	0,00	0,00	0,00	0,00	0,00
22117	MATERIAL DE LABORATORIO	0,00	0,00	0,00	0,00	0,00	0,00	0,00	0,00	0,00	0,00
22199	OTROS SUMINISTROS	0,00	0,00	0,00	0,00	0,00	24.351,86	0,00	0,00	0,00	24.351,86
22201	COMUNICACIONES POSTALES Y TELEGRÁFICAS. CORREO Y MENSAJERÍA	0,00	0,00	0,00	0,00	0,00	24.820,64	0,00	0,00	0,00	24.820,64
223	TRANSPORTES	0,00	0,00	0,00	0,00	0,00	30.000,00	0,00	0,00	0,00	30.000,00
22601	ATENCIÓNES PROTOCOLARIAS Y REPRESENTATIVAS	0,00	0,00	0,00	0,00	0,00	0,00	0,00	0,00	0,00	0,00
22602	PUBLICIDAD Y PROMOCIÓN	0,00	0,00	0,00	0,00	0,00	2.382,20	0,00	0,00	0,00	2.382,20
22606	REUNIONES Y CONFERENCIAS	0,00	0,00	0,00	0,00	0,00	55.710,96	0,00	0,00	0,00	55.710,96
22699	OTROS GASTOS	0,00	0,00	0,00	0,00	0,00	0,00	0,00	0,00	0,00	0,00
22700	LIMPIEZA Y ASEO	0,00	0,00	0,00	0,00	0,00	0,00	0,00	0,00	0,00	0,00
22706	ESTUDIOS Y TRABAJOS TÉCNICOS	0,00	0,00	0,00	0,00	0,00	27.794,02	0,00	0,00	0,00	27.794,02
22	TOTAL ARTÍCULO	0,00	0,00	0,00	0,00	0,00	265.874,45	7.642,99	0,00	0,00	273.517,44
230	DIETAS	0,00	0,00	0,00	0,00	0,00	3.322,92	0,00	0,00	0,00	3.322,92
231	LOCOMOCIÓN	0,00	0,00	0,00	0,00	0,00	0,00	0,00	0,00	0,00	0,00
233	OTRAS INDEMNIZACIONES	0,00	0,00	0,00	0,00	0,00	0,00	0,00	0,00	0,00	0,00
23	TOTAL ARTÍCULO	0,00	0,00	0,00	0,00	0,00	3.322,92	0,00	0,00	0,00	3.322,92
240	GASTOS DE EDICIÓN Y DISTRIBUCIÓN	0,00	0,00	0,00	0,00	0,00	29.147,97	289,65	0,00	0,00	29.437,62
24	TOTAL ARTÍCULO	0,00	0,00	0,00	0,00	0,00	29.147,97	289,65	0,00	0,00	29.437,62
2	TOTAL CAPÍTULO	0,00	0,00	0,00	0,00	0,00	350.345,34	7.932,64	0,00	0,00	358.277,98
440	TRANSFERENCIAS CORRIENTES A UNIVERSIDADES	0,00	0,00	0,00	0,00	0,00	0,00	0,00	0,00	0,00	0,00
44	TOTAL ARTÍCULO	0,00	0,00	0,00	0,00	0,00	0,00	0,00	0,00	0,00	0,00
48005	BECAS PARA FOMENTAR LA MOVILIDAD E INTERCAMBIO DE ESTUDIANTE	0,00	0,00	0,00	0,00	0,00	33.241,68	0,00	0,00	0,00	33.241,68
48	TOTAL ARTÍCULO	0,00	0,00	0,00	0,00	0,00	33.241,68	0,00	0,00	0,00	33.241,68



Universidad de Valladolid

MODIFICACIONES DE CRÉDITO

Universidad de Valladolid

EJERCICIO 2016

FECHA

31/12/2016

CLASIFICACIÓN ORGÁNICA

18

UNIVERSIDAD DE VALLADOLID

CLASIFICACIÓN FUNCIONAL POR PROGRAMAS

541A

INVESTIGACIÓN CIENTÍFICA

CLASIFICACIÓN ECONÓMICA	EXPLICACIÓN	CRÉDITOS EXTRAORDINARIOS	SUPLEMENTOS DE CRÉDITO	AMPLIACIONES DE CRÉDITO	TRANSFERENCIAS DE CRÉDITO		INCORPORACIONES REMANENTES DE CRÉDITO	CRÉDITOS GENERADOS POR INGRESOS	BAJAS POR ANULACIÓN Y RECTIFICACIÓN	OTRAS MODIFICACIONES	TOTAL MODIFICACIONES
					POSITIVAS	NEGATIVAS					
4	TOTAL CAPÍTULO	0,00	0,00	0,00	0,00	0,00	33.241,68	0,00	0,00	0,00	33.241,68
621	EDIFICIOS Y CONSTRUCCIONES	0,00	0,00	0,00	0,00	0,00	0,00	0,00	0,00	0,00	0,00
623	MAQUINARIA, INSTALACIONES Y UTILLAJE	0,00	0,00	0,00	0,00	0,00	1.179,46	0,00	0,00	0,00	1.179,46
626	MOBILIARIO	0,00	0,00	0,00	0,00	0,00	32.918,07	0,00	0,00	0,00	32.918,07
627	EQUIPAMIENTO PROCESOS DE INFORMACIÓN	0,00	0,00	0,00	0,00	0,00	32.680,47	0,00	0,00	0,00	32.680,47
62	TOTAL ARTÍCULO	0,00	0,00	0,00	0,00	0,00	66.778,00	0,00	0,00	0,00	66.778,00
6910	INVESTIGACIÓN PROPIA	0,00	0,00	0,00	0,00	0,00	570,07	0,00	0,00	0,00	570,07
6920	PROYECTOS DE INVESTIGACIÓN	0,00	0,00	0,00	0,00	0,00	7.168.454,09	1.085.341,29	0,00	0,00	8.253.795,38
69211	DOTACIÓN ADICIONAL	0,00	0,00	0,00	0,00	0,00	16.587,42	0,00	0,00	0,00	16.587,42
692	PROYECTOS DE INVESTIGACIÓN	0,00	0,00	0,00	0,00	0,00	0,00	1.709,99	0,00	0,00	1.709,99
6930	INVESTIGACIÓN A TRAVÉS DE CONVENIOS Y CONTRATOS	0,00	0,00	0,00	0,00	0,00	3.492.444,06	79,80	0,00	0,00	3.492.523,86
693	INVESTIGACIÓN A TRAVÉS DE CONVENIOS Y CONTRATOS	0,00	0,00	0,00	0,00	0,00	0,00	0,00	0,00	0,00	0,00
69	TOTAL ARTÍCULO	0,00	0,00	0,00	0,00	0,00	10.678.055,64	1.087.131,08	0,00	0,00	11.765.186,72
6	TOTAL CAPÍTULO	0,00	0,00	0,00	0,00	0,00	10.744.833,64	1.087.131,08	0,00	0,00	11.831.964,72
91000	ANTICIPOS REEMBOLSABLES MEC	0,00	0,00	0,00	0,00	0,00	0,00	0,00	0,00	0,00	0,00
91102	ANTICIPOS REEMBOLSABLES MINECO	0,00	0,00	0,00	0,00	0,00	0,00	645.537,96	0,00	0,00	645.537,96
91	TOTAL ARTÍCULO	0,00	0,00	0,00	0,00	0,00	0,00	645.537,96	0,00	0,00	645.537,96
9	TOTAL CAPÍTULO	0,00	0,00	0,00	0,00	0,00	0,00	645.537,96	0,00	0,00	645.537,96
TOTAL	ECONÓMICA	0,00	0,00	0,00	0,00	0,00	11.128.420,68	1.740.801,68	0,00	0,00	12.869.022,34



Universidad de Valladolid

MODIFICACIONES DE CRÉDITO

Universidad de Valladolid

EJERCICIO 2016

FECHA

31/12/2016

TOTALES POR CAPÍTULOS

CLASIFICACIÓN ECONÓMICA	EXPLICACIÓN	CRÉDITOS EXTRAORDINARIOS	SUPLEMENTOS DE CRÉDITO	AMPLIACIONES DE CRÉDITO	TRANSFERENCIAS DE CRÉDITO		INCORPORACIONES REMANENTES DE CRÉDITO	CRÉDITOS GENERADOS POR INGRESOS	BAJAS POR ANULACIÓN Y RECTIFICACIÓN	OTRAS MODIFICACIONES	TOTAL MODIFICACIONES
					POSITIVAS	NEGATIVAS					
1	GASTOS DE PERSONAL	0,00	0,00	0,00	354.285,40	354.285,40	142.004,03	0,00	0,00	0	142.004,03
2	GASTOS CORRIENTES EN BIENES Y SERVICIOS	0,00	0,00	0,00	0,00	0,00	3.154.735,94	437.092,46	0,00	0	3.591.828,40
4	TRANSFERENCIAS CORRIENTES	0,00	0,00	0,00	0,00	0,00	1.760.711,17	1.027.366,78	0,00	0	2.788.077,95
6	INVERSIONES REALES	0,00	0,00	0,00	0,00	0,00	12.919.260,03	1.164.230,08	0,00	0	14.083.490,11
9	PASIVOS FINANCIEROS	0,00	0,00	0,00	0,00	0,00	0,00	645.537,96	0,00	0	645.537,96
TOTAL		0,00	0,00	0,00	354.285,40	354.285,40	17.976.711,17	3.274.227,28	0,00	0,00	21.250.938,45

TOTALES POR PROGRAMAS

CLASIFICACIÓN ECONÓMICA	EXPLICACIÓN	CRÉDITOS EXTRAORDINARIOS	SUPLEMENTOS DE CRÉDITO	AMPLIACIONES DE CRÉDITO	TRANSFERENCIAS DE CRÉDITO		INCORPORACIONES REMANENTES DE CRÉDITO	CRÉDITOS GENERADOS POR INGRESOS	BAJAS POR ANULACIÓN Y RECTIFICACIÓN	OTRAS MODIFICACIONES	TOTAL MODIFICACIONES
					POSITIVAS	NEGATIVAS					
422B	ENSEÑANZAS UNIVERSITARIAS	0,00	0,00	0,00	353.878,03	353.878,03	3.592.198,84	330.026,04	0,00	0,00	3.922.224,88
423A	OTRAS ACTIVIDADES Y SERVICIOS UNIVERSITARIOS	0,00	0,00	0,00	407,37	407,37	3.256.091,67	1.203.599,56	0,00	0,00	4.459.691,23
541A	INVESTIGACIÓN CIENTÍFICA	0,00	0,00	0,00	0,00	0,00	11.128.420,66	1.740.601,68	0,00	0,00	12.869.022,34
TOTAL		0,00	0,00	0,00	354.285,40	354.285,40	17.976.711,17	3.274.227,28	0,00	0,00	21.250.938,45

TOTALES POR ORGÁNICAS

CLASIFICACIÓN ECONÓMICA	EXPLICACIÓN	CRÉDITOS EXTRAORDINARIOS	SUPLEMENTOS DE CRÉDITO	AMPLIACIONES DE CRÉDITO	TRANSFERENCIAS DE CRÉDITO		INCORPORACIONES REMANENTES DE CRÉDITO	CRÉDITOS GENERADOS POR INGRESOS	BAJAS POR ANULACIÓN Y RECTIFICACIÓN	OTRAS MODIFICACIONES	TOTAL MODIFICACIONES
					POSITIVAS	NEGATIVAS					
18	UNIVERSIDAD DE VALLADOLID	0,00	0,00	0,00	354.285,40	354.285,40	17.976.711,17	3.274.227,28	0,00	0,00	21.250.938,45



Universidad de Valladolid

MODIFICACIONES DE CRÉDITO

Universidad de Valladolid

EJERCICIO 2016

FECHA

31/12/2016

CLASIFICACIÓN ORGÁNICA

18

UNIVERSIDAD DE VALLADOLID

EXPLICACIÓN	CRÉDITOS EXTRAORDINARIOS	SUPLEMENTOS DE CRÉDITO	AMPLIACIONES DE CRÉDITO	TRANSFERENCIAS DE CRÉDITO		INCORPORACIONES REMANENTES DE CRÉDITO	CRÉDITOS GENERADOS POR INGRESOS	BAJAS POR ANULACIÓN Y RECTIFICACIÓN	OTRAS MODIFICACIONES	TOTAL MODIFICACIONES
				POSITIVAS	NEGATIVAS					
Total Capítulo 1	0,00	0,00	0,00	354.285,40	354.285,40	142.004,03	0,00	0,00	0,00	142.004,03
Total Capítulo 2	0,00	0,00	0,00	0,00	0,00	3.154.735,94	437.092,46	0,00	0,00	3.591.828,40
Total Capítulo 3	0,00	0,00	0,00	0,00	0,00	0,00	0,00	0,00	0,00	0,00
Total Capítulo 4	0,00	0,00	0,00	0,00	0,00	1.760.711,17	1.027.366,78	0,00	0,00	2.788.077,95
TOTAL OPERACIONES CORRIENTES	0,00	0,00	0,00	354.285,40	354.285,40	5.057.451,14	1.464.459,24	0,00	0,00	6.521.910,38
Total Capítulo 6	0,00	0,00	0,00	0,00	0,00	12.919.260,03	1.164.230,08	0,00	0,00	14.083.490,11
Total Capítulo 7	0,00	0,00	0,00	0,00	0,00	0,00	0,00	0,00	0,00	0,00
TOTAL OPERACIONES DE CAPITAL	0,00	0,00	0,00	0,00	0,00	12.919.260,03	1.164.230,08	0,00	0,00	14.083.490,11
TOTAL OPERACIONES NO FINANCIERAS	0,00	0,00	0,00	354.285,40	354.285,40	17.976.711,17	2.628.689,32	0,00	0,00	20.605.400,49
Total Capítulo 8	0,00	0,00	0,00	0,00	0,00	0,00	0,00	0,00	0,00	0,00
Total Capítulo 9	0,00	0,00	0,00	0,00	0,00	0,00	645.537,96	0,00	0,00	645.537,96
TOTAL OPERACIONES FINANCIERAS	0,00	0,00	0,00	0,00	0,00	0,00	645.537,96	0,00	0,00	645.537,96
TOTAL	0,00	0,00	0,00	354.285,40	354.285,40	17.976.711,17	3.274.227,28	0,00	0,00	21.250.938,45



Universidad de Valladolid

D.4.2) Remanentes de crédito



Universidad de Valladolid
REMANENTES DE CRÉDITO
EJERCICIO 2016 FECHA 31/12/2016

Universidad de Valladolid

Clasificación Orgánica: 18 UNIVERSIDAD DE VALLADOLID

Clasificación Funcional: 422B ENSEÑANZAS UNIVERSITARIAS

CLASIFICACIÓN ECONÓMICA	EXPLICACIÓN	REMANENTES COMPROMETIDOS		REMANENTES NO COMPROMETIDOS	
		INCORPORABLES	NO INCORPORABLES	INCORPORABLES	NO INCORPORABLES
CAPÍTULO 1º	GASTOS DE PERSONAL	0,00	0,00	0,00	3.060.188,02
CAPÍTULO 2º	GASTOS CORRIENTES EN BIENES Y SERVICIOS	502.842,33	0,00	1.104.404,67	2.346.972,23
CAPÍTULO 3º	GASTOS FINANCIEROS	0,00	0,00	0,00	17.232,84
CAPÍTULO 4º	TRANSFERENCIAS CORRIENTES	0,00	0,00	0,00	82.384,29
CAPÍTULO 6º	INVERSIONES REALES	356.984,48	0,00	1.095.113,36	9.082.846,72
CAPÍTULO 8º	ACTIVOS FINANCIEROS	0,00	0,00	0,00	115.442,60
	TOTAL	859.826,81	0,00	2.199.518,03	14.705.066,70



Universidad de Valladolid
REMANENTES DE CRÉDITO
EJERCICIO 2016 FECHA 31/12/2016

Universidad de Valladolid

Clasificación Orgánica: 18 UNIVERSIDAD DE VALLADOLID

Clasificación Funcional: 423A OTRAS ACTIVIDADES Y SERVICIOS

CLASIFICACIÓN ECONÓMICA	EXPLICACIÓN	REMANENTES COMPROMETIDOS		REMANENTES NO COMPROMETIDOS	
		INCORPORABLES	NO INCORPORABLES	INCORPORABLES	NO INCORPORABLES
CAPÍTULO 1º	GASTOS DE PERSONAL	0,00	0,00	0,00	266.524,81
CAPÍTULO 2º	GASTOS CORRIENTES EN BIENES Y SERVICIOS	34.394,41	0,00	1.137.357,14	818.049,60
CAPÍTULO 4º	TRANSFERENCIAS CORRIENTES	0,00	0,00	1.508.835,08	1.575.856,82
CAPÍTULO 6º	INVERSIONES REALES	116.349,54	0,00	125.769,09	234.971,26
	TOTAL	150.743,95	0,00	2.771.961,31	2.895.402,49



Universidad de Valladolid
REMANENTES DE CRÉDITO
EJERCICIO 2016 FECHA 31/12/2016

Universidad de Valladolid

Clasificación Orgánica: 18 UNIVERSIDAD DE VALLADOLID

Clasificación Funcional: 541A INVESTIGACIÓN CIENTÍFICA

CLASIFICACIÓN ECONÓMICA	EXPLICACIÓN	REMANENTES COMPROMETIDOS		REMANENTES NO COMPROMETIDOS	
		INCORPORABLES	NO INCORPORABLES	INCORPORABLES	NO INCORPORABLES
CAPÍTULO 2º	GASTOS CORRIENTES EN BIENES Y SERVICIOS	149,88	0,00	318.446,25	120.742,89
CAPÍTULO 4º	TRANSFERENCIAS CORRIENTES	0,00	0,00	38.599,62	52.227,16
CAPÍTULO 6º	INVERSIONES REALES	2.681,48	0,00	11.546.763,89	1.716.056,35
CAPÍTULO 9º	PASIVOS FINANCIEROS	0,00	0,00	0,00	109.064,34
	TOTAL	2.831,36	0,00	11.903.809,76	1.998.090,74



Universidad de Valladolid
REMANENTES DE CRÉDITO
 EJERCICIO 2016 FECHA 31/12/2016

Universidad de Valladolid

Clasificación Orgánica: 18 UNIVERSIDAD DE VALLADOLID

CLASIFICACIÓN ECONÓMICA	EXPLICACIÓN	REMANENTES COMPROMETIDOS		REMANENTES NO COMPROMETIDOS	
		INCORPORABLES	NO INCORPORABLES	INCORPORABLES	NO INCORPORABLES
CAPÍTULO 1º	GASTOS DE PERSONAL	0,00	0,00	0,00	3.326.712,83
CAPÍTULO 2º	GASTOS CORRIENTES EN BIENES Y SERVICIOS	537.386,62	0,00	2.560.208,06	3.285.764,72
CAPÍTULO 3º	GASTOS FINANCIEROS	0,00	0,00	0,00	17.232,84
CAPÍTULO 4º	TRANSFERENCIAS CORRIENTES	0,00	0,00	1.547.434,70	1.710.468,27
CAPÍTULO 6º	INVERSIONES REALES	476.015,50	0,00	12.767.646,34	11.033.874,33
CAPÍTULO 8º	ACTIVOS FINANCIEROS	0,00	0,00	0,00	115.442,60
CAPÍTULO 9º	PASIVOS FINANCIEROS	0,00	0,00	0,00	109.064,34
	TOTAL	1.013.402,12	0,00	16.875.289,10	19.598.559,93



Universidad de Valladolid

D.4.3) Clasificación funcional del gasto



Página 1 de 1

Universidad de Valladolid

ESTADO DE EJECUCIÓN DEL GASTO

CLASIFICACIÓN FUNCIONAL DEL GASTO DEL EJERCICIO 2016

FECHA 31/12/2016

1ª PARTE

Programa	Explicación	Créditos Presupuestarios			Gastos Compromet.	Obligac. Reconoc. Netas	Remanentes de Crédito
		Iniciales	Modificaciones	Definitivos			
422B	ENSEÑANZAS UNIVERSITARIAS	165.172.880,00	3.922.224,88	169.095.104,88	152.190.520,15	151.330.693,34	17.764.411,54
423A	OTRAS ACTIVIDADES Y SERVICIOS UNIVERSITARIOS	11.742.797,00	4.459.691,23	16.202.488,23	10.535.124,43	10.384.380,48	5.818.107,75
	Total Función 4	176.915.677,00	8.381.916,11	185.297.593,11	162.725.644,58	161.715.073,82	23.582.519,29
541A	INVESTIGACIÓN CIENTÍFICA	17.135.865,00	12.869.022,34	30.004.887,34	16.102.986,84	16.100.155,48	13.904.731,86
	Total Función 5	17.135.865,00	12.869.022,34	30.004.887,34	16.102.986,84	16.100.155,48	13.904.731,86
TOTAL		194.051.542,00	21.250.938,45	215.302.480,45	178.828.631,42	177.815.229,30	37.487.251,15



Universidad de Valladolid

ESTADO DE EJECUCIÓN DEL GASTO

CLASIFICACIÓN FUNCIONAL DEL GASTO DEL EJERCICIO 2016

FECHA 31/12/2016

2ª PARTE

Programa	Explicación	Obligaciones Recon. Netas Hasta Dic	Obligaciones Recon. Netas Enero	Total de Obligaciones Recon. Netas	Pagos Realizados a 31-Dic. 2016	Pagos realizados enero 2017	Pagos Totales	Obligac. Pdtes. de Pago a 31 de Diciembre	Obligac. Pdtes. de Pago a 31 de Enero	Obligac. Pdtes. de Pago Totales
422B	ENSEÑANZAS UNIVERSITARIAS	151.330.693,34	0,00	151.330.693,34	146.884.831,29	0,00	146.884.831,29	4.445.862,05	0,00	4.445.862,05
423A	OTRAS ACTIVIDADES Y SERVICIOS UNIVERSITARIOS	10.384.380,48	0,00	10.384.380,48	9.898.924,95	0,00	9.898.924,95	485.455,53	0,00	485.455,53
	Total Función 4	161.715.073,82	0,00	161.715.073,82	156.783.756,24	0,00	156.783.756,24	4.931.317,58	0,00	4.931.317,58
541A	INVESTIGACIÓN CIENTÍFICA	16.100.155,48	0,00	16.100.155,48	15.523.140,11	0,00	15.523.140,11	577.015,37	0,00	577.015,37
	Total Función 5	16.100.155,48	0,00	16.100.155,48	15.523.140,11	0,00	15.523.140,11	577.015,37	0,00	577.015,37
TOTAL		177.815.229,30	0,00	177.815.229,30	172.306.896,35	0,00	172.306.896,35	5.508.332,95	0,00	5.508.332,95



Universidad de Valladolid

D.4.4) Ejecución de proyectos de inversión



Universidad de Valladolid

MEMORIA
Ejercicio: 2016

PROYECTOS DE INVERSIÓN
CLASIFICACIÓN FUNCIONAL POR PROGRAMAS

CÓDIGO DE PROYECTO	EXPLICACIÓN	COSTE TOTAL ACTUALIZADO	EJERCICIO		INVER. REALIZADA A 1 DE ENERO	REALIZADA EN EL EJERCICIO	ANUALIDADES PENDIENTES			TIPO DE FINANCIACIÓN
			INICIAL	FINAL			EJERCICIO 2017	EJERCICIO 2018	SUCESIVOS	
	Programa Operativo de Inversiones en las Universidades de Castilla y León, 2007-2022	32.000.000,00	2007		12.829.629,04	2.282.094,17			16.888.276,79	
	Plan de Inversiones 2ª fase Campus de Segovia 2015 - 2017	7.500.000,00	2015	2017	0,00	908.715,27			6.591.284,73	



Universidad de Valladolid

D.4.5) Transferencias y subvenciones concedidas



MEMORIA
EJERCICIO: 2016
SUBVENCIONES CORRIENTES

Universidad de Valladolid

EJECUCIÓN DEL GASTO

BENEFICIARIOS	CREDITO DEFINITIVO	GASTOS COMPROMETIDOS	OBLIGACIONES RECONOCIDAS	PAGOS REALIZADOS	PENDIENTE DE PAGO A 31 DE DICIEMBRE
Transf corrientes a Universidades	10.000,00	0,00	0,00	0,00	0,00
Becas y ayudas a estudiantes	608.665,11	498.760,95	498.760,95	498.760,95	0,00
Becas colaboración alumnos no titulados	101.000,00	78.800,48	78.800,48	78.800,48	0,00
Becas de inserción en la vida laboral	510.267,89	383.976,88	383.976,88	383.976,88	0,00
Becas movilidad estudiantes	5.677.156,25	3.307.015,97	3.307.015,97	3.305.520,39	1.495,58
Cuotas Sociales	40.940,00	33.436,44	33.436,44	31.533,48	1.902,96
Ayudas movilidad del profesorado	210.000,00	164.566,00	164.566,00	164.566,00	0,00
Otras becas y ayudas	1.505.494,70	939.074,80	939.074,80	939.074,80	0,00
Obligaciones y convenios Universidades Extranjeras	40.000,00	39.989,46	39.989,46	39.989,46	0,00
Total.....	8.703.523,95	5.445.620,98	5.445.620,98	5.442.222,44	3.398,54



MEMORIA
EJERCICIO: 2016
SUBVENCIONES DE CAPITAL

Universidad de Valladolid

EJECUCIÓN DEL GASTO

BENEFICIARIOS	CREDITO DEFINITIVO	GASTOS COMPROMETIDOS	OBLIGACIONES RECONOCIDAS	PAGOS REALIZADOS	PENDIENTE DE PAGO A 31 DE DICIEMBRE
SIN DATOS					
<i>Total.....</i>	0,00	0,00	0,00	0,00	0,00



Universidad de Valladolid

MEMORIA
EJERCICIO: 2016
TRANSFERENCIAS CORRIENTES

EJECUCIÓN DEL GASTO

BENEFICIARIOS	CREDITO DEFINITIVO	GASTOS COMPROMETIDOS	OBLIGACIONES RECONOCIDAS	PAGOS REALIZADOS	PENDIENTE DE PAGO A 31 DE DICIEMBRE
Becas proyectos de investigación	72.266,30	72.266,30	72.266,30	72.266,30	0,00
Becas investigación de convenios y contratos	25.342,88	25.342,88	25.342,88	25.342,88	0,00
Total.....	97.609,18	97.609,18	97.609,18	97.609,18	0,00



Universidad de Valladolid

MEMORIA
EJERCICIO: 2016
TRANSFERENCIAS DE CAPITAL

EJECUCIÓN DEL GASTO

BENEFICIARIOS	CREDITO DEFINITIVO	GASTOS COMPROMETIDOS	OBLIGACIONES RECONOCIDAS	PAGOS REALIZADOS	PENDIENTE DE PAGO A 31 DE DICIEMBRE
SIN DATOS					
<i>Total.....</i>	0,00	0,00	0,00	0,00	0,00



Universidad de Valladolid

D.4.6) Acreedores por operaciones pendientes de aplicar a presupuesto



UNIVERSIDAD DE VALLADOLID

Universidad de Valladolid

ACREEDORES POR OPERACIONES PENDIENTES DE APLICAR A PRESUPUESTO Ejercicio: 2016

APLICACIÓN PRESUPUESTARIA	EXPLICACIÓN	IMPORTE	OBSERVACIONES
	Sin operaciones registradas		



Universidad de Valladolid

D.4.7) Anticipos de tesorería



UNIVERSIDAD DE VALLADOLID

ANTICIPOS DE TESORERÍA

Ejercicio: 2016

Universidad de Valladolid

CLASIFICACIÓN ECONÓMICA	EXPLICACIÓN	ANTICIPOS CONCEDIDOS	GASTOS AUTORIZADOS	GASTOS COMPROMETIDOS	OBLIGACIONES RECONOCIDAS	PAGOS REALIZADOS
	Sin operaciones registradas					



Universidad de Valladolid

D.4.8) Obligaciones de presupuestos cerrados



Universidad de Valladolid

ESTADO DE EJECUCIÓN DEL GASTO

OBLIGACIONES DEL PRESUPUESTO DE CERRADOS DEL EJERCICIO 2016

FECHA 31/12/2016

EJERCICIO: 2015

Clasificación Orgánica:	18 UNIVERSIDAD DE VALLADOLID
Clasificación Funcional:	422B ENSEÑANZAS UNIVERSITARIAS

Clasificación Económica	Explicación	Obligaciones Pendtes. de Pago a 1 de Enero	Rectificaciones de saldo entrante y anulaciones	Total Obligaciones	Pagos Realizados	Obligaciones Pendtes. de Pago a 31 de Diciembre
170	CUOTAS SOCIALES	1.216.011,72	0,00	1.216.011,72	1.216.011,72	0,00
	Subtotal Artículo 17	1.216.011,72	0,00	1.216.011,72	1.216.011,72	0,00
18000	FORMACIÓN Y PERFECCIONAMIENTO DEL PERSONAL	6.457,20	0,00	6.457,20	6.457,20	0,00
	Subtotal Artículo 18	6.457,20	0,00	6.457,20	6.457,20	0,00
	Subtotal Capítulo 1	1.222.468,92	0,00	1.222.468,92	1.222.468,92	0,00
203	ARRENDAMIENTOS MAQUINARIA, INSTALACIONES Y UTILLAJE	3.267,82	0,00	3.267,82	3.267,82	0,00
204	ARRENDAMIENTOS MATERIAL DE TRANSPORTE	162,99	0,00	162,99	162,99	0,00
206	ARRENDAMIENTOS EQUIPOS PARA PROCESOS DE INFORMACIÓN	150.125,07	0,00	150.125,07	150.125,07	0,00
	Subtotal Artículo 20	153.555,88	0,00	153.555,88	153.555,88	0,00
215	MANTENIMIENTO MOBILIARIO Y ENSERES	244,75	0,00	244,75	244,75	0,00
214	MANTENIMIENTO ELEMENTOS DE TRANSPORTE	279,83	0,00	279,83	279,83	0,00
216	MANTENIMIENTO EQUIPOS PARA PROCESOS DE INFORMACIÓN	15.009,59	0,00	15.009,59	15.009,59	0,00
210	MANTENIMIENTO INFRAESTRUCTURA Y BIENES NATURALES	14.353,96	0,00	14.353,96	14.353,96	0,00
213	MANTENIMIENTO MAQUINARIA, INSTALACIONES Y UTILLAJE	207.043,16	0,00	207.043,16	207.043,16	0,00
212	MANTENIMIENTO EDIFICIOS Y OTRAS CONSTRUCCIONES	81.386,05	0,00	81.386,05	81.386,05	0,00
	Subtotal Artículo 21	318.317,34	0,00	318.317,34	318.317,34	0,00
22101	AGUA	41.540,34	0,00	41.540,34	41.540,34	0,00
22200	CÓMUNICACIONES TELEFÓNICAS	15.141,71	0,00	15.141,71	15.141,71	0,00
22201	CÓMUNICACIONES POSTALES Y TELEGRÁFICAS. CORREO Y MENSAJERÍA	25.230,61	0,00	25.230,61	25.230,61	0,00
22799	OTROS	6.121,27	0,00	6.121,27	6.121,27	0,00



Universidad de Valladolid

ESTADO DE EJECUCIÓN DEL GASTO

OBLIGACIONES DEL PRESUPUESTO DE CERRADOS DEL EJERCICIO 2016

FECHA 31/12/2016

Clasificación Económica	Explicación	Obligaciones Pendtes. de Pago a 1 de Enero	Rectificaciones de saldo entrante y anulaciones	Total Obligaciones	Pagos Realizados	Obligaciones Pendtes. de Pago a 31 de Diciembre
22000	MATERIAL ORDINARIO NO INVENTARIABLE	49.071,78	0,00	49.071,78	49.071,78	0,00
22100	ENERGÍA ELÉCTRICA	462.609,42	0,00	462.609,42	462.609,42	0,00
22202	CÓMUNICACIONES INFORMÁTICAS	277,00	0,00	277,00	277,00	0,00
225	TRIBUTOS	18,03	0,00	18,03	18,03	0,00
22103	CÓMBUSTIBLES	56.543,89	0,00	56.543,89	56.543,89	0,00
22001	PRÉNSA, REVISTAS, LIBROS Y OTRAS PUBLICACIONES	19.762,33	0,00	19.762,33	19.762,33	0,00
22609	ACTIVIDADES CULTURALES Y DEPORTIVAS	6.462,00	0,00	6.462,00	6.462,00	0,00
224	PRÍMAS DE SEGUROS	1.792,93	0,00	1.792,93	1.792,93	0,00
22601	ATENCIÓNES PROTOCOLARIAS Y REPRESENTATIVAS	15.555,37	0,00	15.555,37	15.555,37	0,00
223	TRANSPORTES	21.400,99	0,00	21.400,99	21.400,99	0,00
22002	MATERIAL INFORMÁTICO NO INVENTARIABLE	20.453,01	0,00	20.453,01	20.453,01	0,00
22199	OTROS SUMINISTROS	20.759,14	0,00	20.759,14	20.759,14	0,00
22104	VESTUARIO	157,07	0,00	157,07	157,07	0,00
22108	MATERIAL DEPORTIVO	5.336,27	0,00	5.336,27	5.336,27	0,00
22699	OTROS GASTOS	2.882,30	0,00	2.882,30	2.882,30	0,00
22117	MATERIAL DE LABORATORIO	34.437,00	0,00	34.437,00	34.437,00	0,00
22606	REUNIONES Y CONFERENCIAS	7.998,65	0,00	7.998,65	7.998,65	0,00
22602	PUBLICIDAD Y PROMOCIÓN	3.708,50	0,00	3.708,50	3.708,50	0,00
22701	SEGURIDAD	32.491,74	0,00	32.491,74	32.491,74	0,00
22102	GÁS	146.913,07	0,00	146.913,07	146.913,07	0,00
22700	LIMPIEZA Y ASEO	296.088,70	0,00	296.088,70	296.088,70	0,00
22706	ESTUDIOS Y TRABAJOS TÉCNICOS	8.212,15	0,00	8.212,15	8.212,15	0,00
	Subtotal Artículo 22	1.300.965,27	0,00	1.300.965,27	1.300.965,27	0,00
231	LOCOMOCIÓN	28.705,66	0,00	28.705,66	28.705,66	0,00
230	DIÉTAS	12.354,55	0,00	12.354,55	12.354,55	0,00
	Subtotal Artículo 23	41.060,21	0,00	41.060,21	41.060,21	0,00
	Subtotal Capítulo 2	1.813.898,70	0,00	1.813.898,70	1.813.898,70	0,00
48006	CUOTAS SOCIALES	69,78	0,00	69,78	69,78	0,00
	Subtotal Artículo 48	69,78	0,00	69,78	69,78	0,00
	Subtotal Capítulo 4	69,78	0,00	69,78	69,78	0,00



Universidad de Valladolid

ESTADO DE EJECUCIÓN DEL GASTO

OBLIGACIONES DEL PRESUPUESTO DE CERRADOS DEL EJERCICIO 2016

FECHA 31/12/2016

Clasificación Económica	Explicación	Obligaciones Pendtes. de Pago a 1 de Enero	Rectificaciones de saldo entrante y anulaciones	Total Obligaciones	Pagos Realizados	Obligaciones Pendtes. de Pago a 31 de Diciembre
628	ELEMENTOS DE TRANSPORTE	27.050,53	0,00	27.050,53	27.050,53	0,00
623	MAQUINARIA, INSTALACIONES Y UTILLAJE	43.097,06	0,00	43.097,06	43.097,06	0,00
621	EDIFICIOS Y CONSTRUCCIONES	413.704,48	0,00	413.704,48	413.704,48	0,00
627	EQUIPAMIENTO PROCESOS DE INFORMACIÓN	350.980,07	0,00	350.980,07	350.980,07	0,00
629	OTRO INMOVILIZADO MATERIAL	106,60	0,00	106,60	106,60	0,00
626	MÓBILIARIO	66.066,07	0,00	66.066,07	66.066,07	0,00
	Subtotal Artículo 62	901.004,81	0,00	901.004,81	901.004,81	0,00
	Subtotal Capítulo 6	901.004,81	0,00	901.004,81	901.004,81	0,00
TOTAL		3.937.442,21	0,00	3.937.442,21	3.937.442,21	0,00



Universidad de Valladolid

ESTADO DE EJECUCIÓN DEL GASTO

OBLIGACIONES DEL PRESUPUESTO DE CERRADOS DEL EJERCICIO 2016

FECHA 31/12/2016

EJERCICIO: 2015

Clasificación Orgánica: 18 UNIVERSIDAD DE VALLADOLID
Clasificación Funcional: 423A OTRAS ACTIVIDADES Y SERVICIOS UNIVERSITARIOS

Clasificación Económica	Explicación	Obligaciones Pendtes. de Pago a 1 de Enero	Rectificaciones de saldo entrante y anulaciones	Total Obligaciones	Pagos Realizados	Obligaciones Pendtes. de Pago a 31 de Diciembre
170	CUOTAS SOCIALES	3.156,77	0,00	3.156,77	3.156,77	0,00
	Subtotal Artículo 17	3.156,77	0,00	3.156,77	3.156,77	0,00
	Subtotal Capítulo 1	3.156,77	0,00	3.156,77	3.156,77	0,00
203	ARRENDAMIENTOS MAQUINARIA, INSTALACIONES Y UTILLAJE	373,21	0,00	373,21	373,21	0,00
	Subtotal Artículo 20	373,21	0,00	373,21	373,21	0,00
215	MANTENIMIENTO MOBILIARIO Y ENSERES	514,78	0,00	514,78	514,78	0,00
212	MANTENIMIENTO EDIFICIOS Y OTRAS CONSTRUCCIONES	39.643,14	0,00	39.643,14	39.643,14	0,00
213	MANTENIMIENTO MAQUINARIA, INSTALACIONES Y UTILLAJE	13.808,37	0,00	13.808,37	13.808,37	0,00
	Subtotal Artículo 21	53.966,29	0,00	53.966,29	53.966,29	0,00
22602	PUBLICIDAD Y PROMOCIÓN	12.376,93	0,00	12.376,93	12.376,93	0,00
22700	LIMPIEZA Y ASEO	31.466,21	0,00	31.466,21	31.466,21	0,00
22706	ESTUDIOS Y TRABAJOS TÉCNICOS	30.975,68	0,00	30.975,68	30.975,68	0,00
22609	ACTIVIDADES CULTURALES Y DEPORTIVAS	33.438,19	0,00	33.438,19	33.438,19	0,00
22104	VESTUARIO	995,88	0,00	995,88	995,88	0,00
22117	MATERIAL DE LABORATORIO	349,98	0,00	349,98	349,98	0,00
22199	OTROS SUMINISTROS	14.280,39	0,00	14.280,39	14.280,39	0,00
223	TRANSPORTES	1.013,77	0,00	1.013,77	1.013,77	0,00
22000	MATERIAL ORDINARIO NO INVENTARIABLE	5.788,12	0,00	5.788,12	5.788,12	0,00
22701	SEGURIDAD	10.320,41	0,00	10.320,41	10.320,41	0,00
22106	PRODUCTOS FARMACÉUTICOS Y MATERIAL SANITARIO	30,68	0,00	30,68	30,68	0,00
22606	REUNIONES Y CONFERENCIAS	13.818,05	0,00	13.818,05	13.818,05	0,00
22001	PRENSA, REVISTAS, LIBROS Y OTRAS PUBLICACIONES	2.876,16	0,00	2.876,16	2.876,16	0,00
22105	PRODUCTOS ALIMENTICIOS	150,45	0,00	150,45	150,45	0,00



Universidad de Valladolid

ESTADO DE EJECUCIÓN DEL GASTO

OBLIGACIONES DEL PRESUPUESTO DE CERRADOS DEL EJERCICIO 2016

FECHA 31/12/2016

Clasificación Económica	Explicación	Obligaciones Pendtes. de Pago a 1 de Enero	Rectificaciones de saldo entrante y anulaciones	Total Obligaciones	Pagos Realizados	Obligaciones Pendtes. de Pago a 31 de Diciembre
22200	COMUNICACIONES TELEFÓNICAS	913,08	0,00	913,08	913,08	0,00
22102	GAS	21.208,86	0,00	21.208,86	21.208,86	0,00
22201	COMUNICACIONES POSTALES Y TELEGRÁFICAS. CORREO Y MENSAJERÍA	157,70	0,00	157,70	157,70	0,00
22708	SERVICIOS DE COMEDOR Y CAFETERÍA	71.382,94	0,00	71.382,94	71.382,94	0,00
22699	OTROS GASTOS	1.066,81	0,00	1.066,81	1.066,81	0,00
22100	ENÉRGIA ELÉCTRICA	50.107,87	0,00	50.107,87	50.107,87	0,00
22202	COMUNICACIONES INFORMÁTICAS	209,70	0,00	209,70	209,70	0,00
22103	COMBUSTIBLES	4.381,70	0,00	4.381,70	4.381,70	0,00
224	PRIMAS DE SEGUROS	151,71	0,00	151,71	151,71	0,00
22002	MATERIAL INFORMÁTICO NO INVENTARIABLE	2.307,88	0,00	2.307,88	2.307,88	0,00
22601	ATENCIÓNES PROTOCOLARIAS Y REPRESENTATIVAS	5.470,16	0,00	5.470,16	5.470,16	0,00
22101	AGUA	15.459,40	0,00	15.459,40	15.459,40	0,00
	Subtotal Artículo 22	330.698,71	0,00	330.698,71	330.698,71	0,00
230	DIÉTAS	238,17	0,00	238,17	238,17	0,00
231	LOCOMOCIÓN	197,50	0,00	197,50	197,50	0,00
	Subtotal Artículo 23	435,67	0,00	435,67	435,67	0,00
	Subtotal Capítulo 2	385.473,88	0,00	385.473,88	385.473,88	0,00
48006	CUÓTAS SOCIALES	2.930,76	0,00	2.930,76	2.930,76	0,00
	Subtotal Artículo 48	2.930,76	0,00	2.930,76	2.930,76	0,00
	Subtotal Capítulo 4	2.930,76	0,00	2.930,76	2.930,76	0,00
621	EDIFICIOS Y CONSTRUCCIONES	92.412,63	0,00	92.412,63	92.412,63	0,00
626	MOBILIARIO	17.196,55	0,00	17.196,55	17.196,55	0,00
623	MAQUINARIA, INSTALACIONES Y UTILLAJE	3.344,87	0,00	3.344,87	3.344,87	0,00
627	EQUIPAMIENTO PROCESOS DE INFORMACIÓN	6.036,84	0,00	6.036,84	6.036,84	0,00
	Subtotal Artículo 62	118.990,89	0,00	118.990,89	118.990,89	0,00
	Subtotal Capítulo 6	118.990,89	0,00	118.990,89	118.990,89	0,00
TOTAL		510.552,30	0,00	510.552,30	510.552,30	0,00



Universidad de Valladolid

ESTADO DE EJECUCIÓN DEL GASTO

OBLIGACIONES DEL PRESUPUESTO DE CERRADOS DEL EJERCICIO 2016

FECHA 31/12/2016

EJERCICIO: 2015

Clasificación Orgánica:	18 UNIVERSIDAD DE VALLADOLID
Clasificación Funcional:	541A INVESTIGACIÓN CIENTÍFICA

Clasificación Económica	Explicación	Obligaciones Pendtes. de Pago a 1 de Enero	Rectificaciones de saldo entrante y anulaciones	Total Obligaciones	Pagos Realizados	Obligaciones Pendtes. de Pago a 31 de Diciembre
203	ARRENDAMIENTOS MAQUINARIA, INSTALACIONES Y UTILLAJE	228,82	0,00	228,82	228,82	0,00
205	ARRENDAMIENTOS MOBILIARIO Y ENSERES	6,15	0,00	6,15	6,15	0,00
	Subtotal Artículo 20	234,97	0,00	234,97	234,97	0,00
212	MANTENIMIENTO EDIFICIOS Y OTRAS CONSTRUCCIONES	1.166,56	0,00	1.166,56	1.166,56	0,00
213	MANTENIMIENTO MAQUINARIA, INSTALACIONES Y UTILLAJE	13.199,72	0,00	13.199,72	13.199,72	0,00
	Subtotal Artículo 21	14.366,28	0,00	14.366,28	14.366,28	0,00
22606	REUNIONES Y CONFERENCIAS	565,39	0,00	565,39	565,39	0,00
223	TRANSPORTES	1.134,59	0,00	1.134,59	1.134,59	0,00
22602	PUBLICIDAD Y PROMOCIÓN	1.781,88	0,00	1.781,88	1.781,88	0,00
22002	MATERIAL INFORMÁTICO NO INVENTARIABLE	4.474,29	0,00	4.474,29	4.474,29	0,00
22105	PRODUCTOS ALIMENTICIOS	272,40	0,00	272,40	272,40	0,00
22601	ATENCIONES PROTOCOLARIAS Y REPRESENTATIVAS	939,56	0,00	939,56	939,56	0,00
22609	ACTIVIDADES CULTURALES Y DEPORTIVAS	675,62	0,00	675,62	675,62	0,00
22001	PRENSA, REVISTAS, LIBROS Y OTRAS PUBLICACIONES	9.741,02	0,00	9.741,02	9.741,02	0,00
22200	COMUNICACIONES TELEFÓNICAS	1,13	0,00	1,13	1,13	0,00
22700	LIMPIEZA Y ASEO	27,36	0,00	27,36	27,36	0,00
22199	OTROS SUMINISTROS	215,73	0,00	215,73	215,73	0,00
22000	MATERIAL ORDINARIO NO INVENTARIABLE	6.985,77	0,00	6.985,77	6.985,77	0,00
22699	OTROS GASTOS	63,99	0,00	63,99	63,99	0,00
22706	ESTUDIOS Y TRABAJOS TÉCNICOS	3.554,83	0,00	3.554,83	3.554,83	0,00
22201	COMUNICACIONES POSTALES Y TELEGRÁFICAS. CORREO Y MENSAJERÍA	429,85	0,00	429,85	429,85	0,00



Universidad de Valladolid

ESTADO DE EJECUCIÓN DEL GASTO

OBLIGACIONES DEL PRESUPUESTO DE CERRADOS DEL EJERCICIO 2016

FECHA 31/12/2016

Clasificación Económica	Explicación	Obligaciones Pendtes. de Pago a 1 de Enero	Rectificaciones de saldo entrante y anulaciones	Total Obligaciones	Pagos Realizados	Obligaciones Pendtes. de Pago a 31 de Diciembre
22117	MATERIAL DE LABORATORIO	8.082,15	0,00	8.082,15	8.082,15	0,00
22799	OTROS	184,00	0,00	184,00	184,00	0,00
	Subtotal Artículo 22	39.129,56	0,00	39.129,56	39.129,56	0,00
240	GASTOS DE EDICIÓN Y DISTRIBUCIÓN	4.679,00	0,00	4.679,00	4.679,00	0,00
	Subtotal Artículo 24	4.679,00	0,00	4.679,00	4.679,00	0,00
	Subtotal Capítulo 2	58.409,81	0,00	58.409,81	58.409,81	0,00
48005	BECAS PARA FOMENTAR LA MOVILIDAD E INTERCAMBIO DE ESTUDIANTE	1.162,92	0,00	1.162,92	1.162,92	0,00
48007	AYUDAS PARA FOMENTAR LA MOVILIDAD DEL PROFESORADO	1.651,87	0,00	1.651,87	1.651,87	0,00
	Subtotal Artículo 48	2.814,79	0,00	2.814,79	2.814,79	0,00
	Subtotal Capítulo 4	2.814,79	0,00	2.814,79	2.814,79	0,00
623	MAQUINARIA, INSTALACIONES Y UTILLAJE	11.338,92	0,00	11.338,92	11.338,92	0,00
626	MÓBILIARIO	2.059,36	0,00	2.059,36	2.059,36	0,00
627	EQUIPAMIENTO PROCESOS DE INFORMACIÓN	4.727,76	0,00	4.727,76	4.727,76	0,00
	Subtotal Artículo 62	18.126,04	0,00	18.126,04	18.126,04	0,00
69302	MATERIAL INVENTARIABLE INVEST. A TRAVÉS DE CONVENIOS Y CONTR	50.137,92	0,00	50.137,92	50.137,92	0,00
69209	OTROS GASTOS PROYECTOS DE INVESTIGACIÓN	37.897,67	0,00	37.897,67	37.897,67	0,00
69204	PERSONAL CONTRATADO	1.663,52	0,00	1.663,52	1.663,52	0,00
69106	PROYECTOS DE INVESTIGACIÓN CUOTAS SOCIALES INVESTIGACIÓN PROPIA	15.275,43	0,00	15.275,43	15.275,43	0,00
69203	VIAJES Y DIETAS PROYECTOS DE INVESTIGACIÓN	21.312,02	0,00	21.312,02	21.312,02	0,00
69202	MATERIAL INVENTARIABLE PROYECTOS DE INVESTIGACIÓN	4.327,10	0,00	4.327,10	4.327,10	0,00
69307	FONDOS BIBLIOGRÁFICOS INVEST. A TRAVÉS DE CONVENIOS Y CONTR.	680,33	0,00	680,33	680,33	0,00
69207	FONDOS BIBLIOGRÁFICOS PROYECTOS DE INVESTIGACIÓN	169,13	0,00	169,13	169,13	0,00
69309	OTROS GASTOS INVEST. A TRAVÉS DE CONVENIOS Y CONTRATOS	20.801,62	0,00	20.801,62	20.801,62	0,00



Universidad de Valladolid

ESTADO DE EJECUCIÓN DEL GASTO

OBLIGACIONES DEL PRESUPUESTO DE CERRADOS DEL EJERCICIO 2016

FECHA 31/12/2016

Clasificación Económica	Explicación	Obligaciones Pendtes. de Pago a 1 de Enero	Rectificaciones de saldo entrante y anulaciones	Total Obligaciones	Pagos Realizados	Obligaciones Pendtes. de Pago a 31 de Diciembre
69206	CUOTAS SOCIALES PROYECTOS DE INVESTIGACIÓN	81.813,67	0,00	81.813,67	81.813,67	0,00
69301	MATERIAL FUNGIBLE INVEST. A TRAVÉS DE CONVENIOS Y CONTRATOS	21.901,95	0,00	21.901,95	21.901,95	0,00
69303	VIAJES Y DIETAS INVEST. A TRAVÉS DE CONVENIOS Y CONTRATOS	4.046,03	0,00	4.046,03	4.046,03	0,00
69201	MATERIAL FUNGIBLE PROYECTOS DE INVESTIGACIÓN	18.988,76	0,00	18.988,76	18.988,76	0,00
69306	CUOTAS SOCIALES DE INVEST. A TRAVÉS DE CONVENIOS Y CONTRATOS	14.434,26	0,00	14.434,26	14.434,26	0,00
	Subtotal Artículo 69	293.449,41	0,00	293.449,41	293.449,41	0,00
	Subtotal Capítulo 6	311.575,45	0,00	311.575,45	311.575,45	0,00
TOTAL		372.800,05	0,00	372.800,05	372.800,05	0,00



Universidad de Valladolid

ESTADO DE EJECUCIÓN DEL GASTO

OBLIGACIONES DEL PRESUPUESTO DE CERRADOS DEL EJERCICIO 2016

SUBINFORME DE TOTALES POR EJERCICIO

FECHA 31/12/2016

Ejercicio	Obligaciones Pendtes. de Pago a 1 de Enero	Rectificaciones de saldo entrante y anulaciones	Total Obligaciones	Pagos Realizados	Obligaciones Pendtes. de Pago a 31 de Diciembre
2015	4.820.794,56	0,00	4.820.794,56	4.820.794,56	0,00
TOTAL	4.820.794,56	0,00	4.820.794,56	4.820.794,56	0,00



Universidad de Valladolid
ESTADO DE EJECUCIÓN DEL GASTO
OBLIGACIONES DEL PRESUPUESTO DE CERRADOS DEL EJERCICIO 2016
SUBINFORME DE TOTALES POR PROGRAMAS

FECHA 31/12/2016

EJERCICIO: 2015

Clasificación Funcional	Descripción	Obligaciones Pendtes. de Pago a 1 de Enero	Modificación Saldo Inicial y anulaciones	Total Obligaciones	Prescripciones	Pagos Realizados	Obligaciones Pendtes. de Pago a 31 de Diciembre
422B	ENSEÑANZAS UNIVERSITARIAS	3.937.442,21	0,00	3.937.442,21	0,00	3.937.442,21	0,00
423A	OTRAS ACTIVIDADES Y SERVICIOS UNIVERSITARIOS	510.552,30	0,00	510.552,30	0,00	510.552,30	0,00
541A	INVESTIGACIÓN CIENTÍFICA	372.800,05	0,00	372.800,05	0,00	372.800,05	0,00
TOTAL		4.820.794,56	0,00	4.820.794,56	0,00	4.820.794,56	0,00



Universidad de Valladolid
ESTADO DE EJECUCIÓN DEL GASTO
OBLIGACIONES DEL PRESUPUESTO DE CERRADOS DEL EJERCICIO 2016
SUBINFORME DE TOTALES POR CAPÍTULOS

FECHA 31/12/2016

EJERCICIO: 2015

Explicación	Obligaciones Pendtes. de Pago a 1 de Enero	Rectificaciones de saldo entrante y anulaciones	Total Obligaciones	Pagos Realizados	Obligaciones Pendtes. de Pago a 31 de Diciembre
Total Capitulo 1	1.225.625,69	0,00	1.225.625,69	1.225.625,69	0,00
Total Capitulo 2	2.257.782,39	0,00	2.257.782,39	2.257.782,39	0,00
Total Capitulo 3	0,00	0,00	0,00	0,00	0,00
Total Capitulo 4	5.815,33	0,00	5.815,33	5.815,33	0,00
TOTAL OPERACIONES CORRIENTES	3.489.223,41	0,00	3.489.223,41	3.489.223,41	0,00
Total Capitulo 6	1.331.571,15	0,00	1.331.571,15	1.331.571,15	0,00
Total Capitulo 7	0,00	0,00	0,00	0,00	0,00
TOTAL OPERACIONES DE CAPITAL	1.331.571,15	0,00	1.331.571,15	1.331.571,15	0,00
TOTAL OPERACIONES NO FINANCIERAS	4.820.794,56	0,00	4.820.794,56	4.820.794,56	0,00
Total Capitulo 8	0,00	0,00	0,00	0,00	0,00
Total Capitulo 9	0,00	0,00	0,00	0,00	0,00
TOTAL OPERACIONES FINANCIERAS	0,00	0,00	0,00	0,00	0,00
TOTAL	4.820.794,56	0,00	4.820.794,56	4.820.794,56	0,00



Universidad de Valladolid

ESTADO DE EJECUCIÓN DEL GASTO

OBLIGACIONES DEL PRESUPUESTO DE CERRADOS DEL EJERCICIO 2016

SUBINFORME DE TOTALES POR ORGÁNICAS

FECHA 31/12/2016

EJERCICIO: 2015

Clasificación Orgánica	Explicación	Obligaciones Pendtes. de Pago a 1 de Enero	Rectificaciones de saldo entrante y anulaciones	Total Obligaciones	Pagos Realizados	Obligaciones Pendtes. de Pago a 31 de Diciembre
18	UNIVERSIDAD DE VALLADOLID	4.820.794,56	0,00	4.820.794,56	4.820.794,56	0,00
TOTAL		4.820.794,56	0,00	4.820.794,56	4.820.794,56	0,00



Universidad de Valladolid

D.4.9) Compromisos de gastos con cargo a presupuestos de ejercicios posteriores



Universidad de Valladolid

ESTADO DE EJECUCIÓN DEL GASTO

COMPROMISOS DE GASTO CON CARGO A PRESUPUESTOS DE EJERCICIOS POSTERIORES

EJERCICIO 2016

FECHA 31/12/2016

Clasificación Orgánica:	18 UNIVERSIDAD DE VALLADOLID
Clasificación Funcional:	422B ENSEÑANZAS UNIVERSITARIAS

Clasificación Económica	Explicación	Compromisos de gastos adquiridos con cargo al Ejercicio del:				
		Año 2017	Año 2018	Año 2019	Año 2020	Años Sucesivos
203	ARRENDAMIENTOS MAQUINARIA, INSTALACIONES Y UTILLAJE	18.849,72	10.809,65	5.130,21	894,60	0,00
206	ARRENDAMIENTOS EQUIPOS PARA PROCESOS DE INFORMACIÓN	135.085,52	2.273,79	0,00	0,00	0,00
	Subtotal Artículo 20	153.935,24	13.083,44	5.130,21	894,60	0,00
210	MANTENIMIENTO INFRAESTRUCTURA Y BIENES NATURALES	34.629,17	0,00	0,00	0,00	0,00
213	MANTENIMIENTO MAQUINARIA, INSTALACIONES Y UTILLAJE	340.905,46	173.880,80	0,00	0,00	0,00
216	MANTENIMIENTO EQUIPOS PARA PROCESOS DE INFORMACIÓN	258.490,87	112.359,02	107.820,14	0,00	0,00
	Subtotal Artículo 21	634.025,50	286.239,82	107.820,14	0,00	0,00
22000	MATERIAL ORDINARIO NO INVENTARIABLE	204.990,14	198.964,34	198.964,34	198.964,33	0,00
22100	ENERGÍA ELÉCTRICA	1.392.644,02	0,00	0,00	0,00	0,00
22200	COMUNICACIONES TELEFÓNICAS	58.351,10	58.351,10	58.351,10	0,00	0,00
22201	COMUNICACIONES POSTALES Y TELEGRÁFICAS. CORREO Y MENSAJERÍA	4.597,69	0,00	0,00	0,00	0,00
22202	COMUNICACIONES INFORMÁTICAS	58.140,45	58.140,45	58.140,45	0,00	0,00
22602	PUBLICIDAD Y PROMOCIÓN	3.692,41	0,00	0,00	0,00	0,00
22700	LIMPIEZA Y ASEO	3.535.788,61	3.539.399,00	321.290,71	0,00	0,00
22701	SEGURIDAD	357.313,23	77.719,28	0,00	0,00	0,00
22706	ESTUDIOS Y TRABAJOS TÉCNICOS	379.889,71	54.005,76	0,00	0,00	0,00



Universidad de Valladolid

ESTADO DE EJECUCIÓN DEL GASTO

COMPROMISOS DE GASTO CON CARGO A PRESUPUESTOS DE EJERCICIOS POSTERIORES

EJERCICIO 2016

FECHA 31/12/2016

Clasificación Económica	Explicación	Compromisos de gastos adquiridos con cargo al Ejercicio del:				
		Año 2017	Año 2018	Año 2019	Año 2020	Años Sucesivos
	Subtotal Artículo 22	5.995.407,36	3.986.579,93	636.746,60	198.964,33	0,00
	Subtotal Capítulo 2	6.783.368,10	4.285.903,19	749.696,95	199.858,93	0,00
621	EDIFICIOS Y CONSTRUCCIONES	10.250.375,29	7.300.101,52	196,88	0,00	0,00
623	MAQUINARIA, INSTALACIONES Y UTILLAJE	242,00	0,00	75,63	77,44	0,00
627	EQUIPAMIENTO PROCESOS DE INFORMACIÓN	0,00	0,00	75,63	0,00	0,00
	Subtotal Artículo 62	10.250.617,29	7.300.101,52	348,14	77,44	0,00
	Subtotal Capítulo 6	10.250.617,29	7.300.101,52	348,14	77,44	0,00
TOTAL		17.033.985,39	11.586.004,71	750.045,09	199.936,37	0,00



Universidad de Valladolid

ESTADO DE EJECUCIÓN DEL GASTO

COMPROMISOS DE GASTO CON CARGO A PRESUPUESTOS DE EJERCICIOS POSTERIORES

EJERCICIO 2016

FECHA 31/12/2016

Clasificación Orgánica:	18 UNIVERSIDAD DE VALLADOLID
Clasificación Funcional:	423A OTRAS ACTIVIDADES Y SERVICIOS UNIVERSITARIOS

Clasificación Económica	Explicación	Compromisos de gastos adquiridos con cargo al Ejercicio del:				
		Año 2017	Año 2018	Año 2019	Año 2020	Años Sucesivos
203	ARRENDAMIENTOS MAQUINARIA, INSTALACIONES Y UTILLAJE	4.392,93	2.443,07	1.298,61	0,00	0,00
	Subtotal Artículo 20	4.392,93	2.443,07	1.298,61	0,00	0,00
213	MANTENIMIENTO MAQUINARIA, INSTALACIONES Y UTILLAJE	33.006,54	18.636,78	0,00	0,00	0,00
216	MANTENIMIENTO EQUIPOS PARA PROCESOS DE INFORMACIÓN	7.266,29	0,00	0,00	0,00	0,00
	Subtotal Artículo 21	40.272,83	18.636,78	0,00	0,00	0,00
22100	ENERGÍA ELÉCTRICA	147.286,39	0,00	0,00	0,00	0,00
22700	LIMPIEZA Y ASEO	314.331,93	316.212,05	26.351,00	0,00	0,00
22701	SEGURIDAD	10.599,13	0,00	0,00	0,00	0,00
22706	ESTUDIOS Y TRABAJOS TÉCNICOS	96.948,05	47.614,22	0,00	0,00	0,00
22708	SERVICIOS DE COMEDOR Y CAFETERÍA	506.387,82	351.806,27	0,00	0,00	0,00
	Subtotal Artículo 22	1.075.553,32	715.632,54	26.351,00	0,00	0,00
	Subtotal Capítulo 2	1.120.219,08	736.712,39	27.649,61	0,00	0,00
621	EDIFICIOS Y CONSTRUCCIONES	6.113,87	0,00	0,00	0,00	0,00
623	MAQUINARIA, INSTALACIONES Y UTILLAJE	0,00	0,00	103,04	0,00	0,00
	Subtotal Artículo 62	6.113,87	0,00	103,04	0,00	0,00
	Subtotal Capítulo 6	6.113,87	0,00	103,04	0,00	0,00
TOTAL		1.126.332,95	736.712,39	27.752,65	0,00	0,00



Universidad de Valladolid

ESTADO DE EJECUCIÓN DEL GASTO

COMPROMISOS DE GASTO CON CARGO A PRESUPUESTOS DE EJERCICIOS POSTERIORES

EJERCICIO 2016

FECHA 31/12/2016

Clasificación Orgánica:	18 UNIVERSIDAD DE VALLADOLID
Clasificación Funcional:	541A INVESTIGACIÓN CIENTÍFICA

Clasificación Económica	Explicación	Compromisos de gastos adquiridos con cargo al Ejercicio del:				
		Año 2017	Año 2018	Año 2019	Año 2020	Años Sucesivos
203	ARRENDAMIENTOS MAQUINARIA, INSTALACIONES Y UTILLAJE	2.011,06	728,53	230,80	0,00	0,00
	Subtotal Artículo 20	2.011,06	728,53	230,80	0,00	0,00
213	MANTENIMIENTO MAQUINARIA, INSTALACIONES Y UTILLAJE	100.534,10	676,72	0,00	0,00	0,00
	Subtotal Artículo 21	100.534,10	676,72	0,00	0,00	0,00
	Subtotal Capítulo 2	102.545,16	1.405,25	230,80	0,00	0,00
69202	MATERIAL INVENTARIABLE PROYECTOS DE INVESTIGACIÓN	0,00	0,00	0,00	0,00	0,00
69301	MATERIAL FUNGIBLE INVEST. A TRAVÉS DE CONVENIOS Y CONTRATOS	39.000,00	0,00	0,00	0,00	0,00
69309	OTROS GASTOS INVEST. A TRAVÉS DE CONVENIOS Y CONTRATOS	21.034,73	1.435,56	717,78	0,00	0,00
	Subtotal Artículo 69	60.034,73	1.435,56	717,78	0,00	0,00
	Subtotal Capítulo 6	60.034,73	1.435,56	717,78	0,00	0,00
TOTAL		162.579,89	2.840,81	948,58	0,00	0,00



Universidad de Valladolid
ESTADO DE EJECUCIÓN DEL GASTO
COMPROMISOS DE GASTO CON CARGO A PRESUPUESTOS DE EJERCICIOS POSTERIORES
EJERCICIO 2016

FECHA 31/12/2016

Explicación	Compromisos de gastos adquiridos con cargo al Ejercicio del:				
	Año 2017	Año 2018	Año 2019	Año 2020	Años Sucesivos
Total Capitulo 1	0,00	0,00	0,00	0,00	0,00
Total Capitulo 2	8.006.132,34	5.024.020,83	777.577,36	199.858,93	0,00
Total Capitulo 3	0,00	0,00	0,00	0,00	0,00
Total Capitulo 4	0,00	0,00	0,00	0,00	0,00
TOTAL OPERACIONES CORRIENTES	8.006.132,34	5.024.020,83	777.577,36	199.858,93	0,00
Total Capitulo 6	10.316.765,89	7.301.537,08	1.168,96	77,44	0,00
Total Capitulo 7	0,00	0,00	0,00	0,00	0,00
TOTAL OPERACIONES DE CAPITAL	10.316.765,89	7.301.537,08	1.168,96	77,44	0,00
TOTAL OPERACIONES NO FINANCIERAS	18.322.898,23	12.325.557,91	778.746,32	199.936,37	0,00
Total Capitulo 8	0,00	0,00	0,00	0,00	0,00
Total Capitulo 9	0,00	0,00	0,00	0,00	0,00
TOTAL OPERACIONES FINANCIERAS	0,00	0,00	0,00	0,00	0,00
TOTAL SECCIÓN POR CAPÍTULO	18.322.898,23	12.325.557,91	778.746,32	199.936,37	0,00



Universidad de Valladolid
ESTADO DE EJECUCIÓN DEL GASTO
COMPROMISOS DE GASTO CON CARGO A PRESUPUESTOS DE EJERCICIOS POSTERIORES
SUBINFORME DE TOTALES POR PROGRAMAS EJERCICIO 2016

FECHA 31/12/2016

Clasificación Funcional	Explicación	Compromiso de gastos adquiridos con cargo al Ejercicio del:				
		Año 2017	Año 2018	Año 2019	Año 2020	Años Sucesivos
422B	ENSEÑANZAS UNIVERSITARIAS	17.033.985,39	11.586.004,71	750.045,09	199.936,37	0,00
423A	OTRAS ACTIVIDADES Y SERVICIOS UNIVERSITARIOS	1.126.332,95	736.712,39	27.752,65	0,00	0,00
541A	INVESTIGACION CIENTIFICA	162.579,89	2.840,81	948,58	0,00	0,00
TOTAL		18.322.898,23	12.325.557,91	778.746,32	199.936,37	0,00



Universidad de Valladolid

ESTADO DE EJECUCIÓN DEL GASTO

COMPROMISOS DE GASTO CON CARGO A PRESUPUESTOS DE EJERCICIOS POSTERIORES

SUBINFORME DE TOTALES POR ORGÁNICAS EJERCICIO 2016

FECHA 31/12/2016

Clasificación Orgánica	Explicación	Compromiso de gastos adquiridos con cargo al Ejercicio del:				
		Año 2017	Año 2018	Año 2019	Año 2020	Años Sucesivos
18	UNIVERSIDAD DE VALLADOLID	18.322.898,23	12.325.557,91	778.746,32	199.936,37	0,00
TOTAL		18.322.898,23	12.325.557,91	778.746,32	199.936,37	0,00



Universidad de Valladolid

D.5) Información sobre la ejecución del ingreso público



Universidad de Valladolid

D.5.1) Proceso de gestión



Universidad de Valladolid

PROCESO DE GESTIÓN DE LOS INGRESOS PÚBLICOS

A) DERECHOS PRESUPUESTARIOS RECONOCIDOS NETOS

EJERCICIO 2016

Clasificación Económica	Explicación	Total Derechos Reconocidos	Total Derechos Anulados	Derechos Reconocidos Netos
31000	DERECHOS DE MATRÍCULA GRADO. 1 Y 2 CICLO	22.166.378,39	2.810.589,67	19.355.788,72
31001	DERECHOS DE MATRÍCULA DOCTORADO	629.641,49	20.703,74	608.937,75
31002	COMPENSACIÓN MATRÍCULAS DE BECARIOS	4.831.653,05	0,00	4.831.653,05
31003	COMPENSACIÓN MÀTRICULAS DE FAMILIAS NUMEROSAS	927.281,29	0,00	927.281,29
31004	DERECHOS DE MATRÍCULA MÁSTERES OFICIALES	1.548.408,15	129.178,63	1.419.229,52
31009	OTROS PRECIOS PÚBLICOS POR SERVICIOS ACADÉMICOS	2.269.582,00	5.531,20	2.264.050,80
31801	MATRÍCULAS ESTUDIOS DE POSTGRADO. TÍTULOS PROPIOS	102.747,87	0,00	102.747,87
31803	UNIVERSIDAD PERMANENTE	114.168,00	278,00	113.890,00
31804	PROGRAMA INTERUNIV. DE LA EXPERIENCIA DE C.Y L.	51.975,00	200,00	51.775,00
31809	OTROS CURSOS Y SEMINARIOS	150.454,09	1.165,00	149.289,09
	Subtotal Artículo 31	32.792.289,33	2.967.646,24	29.824.643,09
32701	DERECHOS POR SERV. DEPORTIVOS, SOC. Y CULTURALES	331.708,78	1.936,00	329.772,78
32702	DERECHOS DE ALOJAMIENTO, RESTAURACIÓN Y RESIDENCIA	1.456.029,99	2.126,19	1.453.903,80
32703	INGRESOS CONTRATOS ART. 83 LOU Y OTROS SERVICIOS INVEST.	2.208.472,31	6.140,42	2.202.331,89
32704	PRESTACIONES MÉDICO. ASISTENCIALES. LOGOPEDIA	145.460,01	0,00	145.460,01
32709	OTROS INGRESOS PROCEDENTES PRESTACIONES DE SERVICIOS	479.383,24	55,00	479.328,24
	Subtotal Artículo 32	4.621.054,33	10.257,61	4.610.796,72
33000	VENTA PUBLICACIONES PROPIAS	70.885,33	0,00	70.885,33
33001	VENTA DE IMPRESOS DE PREINSCRIPCIÓN Y MATRÍCULA	7.389,00	1,50	7.387,50
332	VENTA DE FOTOCOPIAS Y OTROS PRODUCTOS DE REPROGRAFÍA	21.198,13	0,00	21.198,13
339	VENTA DE OTROS BIENES	289,00	0,00	289,00
	Subtotal Artículo 33	99.761,46	1,50	99.759,96
380	REINTEGROS DE EJERCICIOS CERRADOS OP. CORRIENTES	27.368,48	0,00	27.368,48
	Subtotal Artículo 38	27.368,48	0,00	27.368,48
39901	TELÉFONO PÚBLICO	851,57	0,00	851,57



Universidad de Valladolid

PROCESO DE GESTIÓN DE LOS INGRESOS PÚBLICOS

A) DERECHOS PRESUPUESTARIOS RECONOCIDOS NETOS

EJERCICIO 2016

Clasificación Económica	Explicación	Total Derechos Reconocidos	Total Derechos Anulados	Derechos Reconocidos Netos
39903	INTERESES DE DEMORA	4.632,70	0,00	4.632,70
39909	OTROS INGRESOS DIVERSOS	651.823,02	1.830,00	649.993,02
	Subtotal Artículo 39	657.307,29	1.830,00	655.477,29
	Subtotal Capítulo 3	38.197.780,89	2.979.735,35	35.218.045,54
400	TRANSFERENCIAS CONSEJERÍA DE CULTURA Y TURISMO	36.350,00	0,00	36.350,00
40101	CONSEJERÍA DE LA PRESIDENCIA	17.549,00	0,00	17.549,00
40701	TRANSF. JCYL. FINANC. BÁSICA CONSOLIDABLE	121.875.377,00	0,00	121.875.377,00
40702	TRANSFERENCIAS PARA PLAZAS VINCULADAS	1.805.902,08	0,00	1.805.902,08
409	TRANSFERENCIAS CONSEJ.FAMILIA E IGUALDAD OPORT.	20.504,00	0,00	20.504,00
	Subtotal Artículo 40	123.755.682,08	0,00	123.755.682,08
411	TRANSFERENCIAS DEL MINISTERIO ECONOMÍA Y COMPETITIVIDAD	66.196,00	5.230,44	60.965,56
412	TRANSFERENCIAS DEL MINIST. DE EDUCACIÓN, CULTURA Y DEPORTE	67.147,22	5.594,99	61.552,23
417	TRANSFERENCIAS DEL MINISTERIO DE DEFENSA	4.300,00	0,00	4.300,00
	Subtotal Artículo 41	137.643,22	10.825,43	126.817,79
441	TRANSFERENCIAS DE OTROS ENTES PÚBLICOS	112.328,38	0,00	112.328,38
	Subtotal Artículo 44	112.328,38	0,00	112.328,38
46101	TRANSFERENCIAS DE AYUNTAMIENTOS	5.959,20	0,00	5.959,20
46102	TRANSFERENCIAS DE DIPUTACIONES PROVINCIALES	35.000,00	0,00	35.000,00
	Subtotal Artículo 46	40.959,20	0,00	40.959,20
470	TRANSF. DE EMPRESAS PRIVADAS Y OTRAS ENTIDADES	2.771.975,29	0,00	2.771.975,29
	Subtotal Artículo 47	2.771.975,29	0,00	2.771.975,29
498	TRANSF. CONVENIOS Y PROGRAMAS	2.718.318,63	22.792,00	2.695.526,63
	Subtotal Artículo 49	2.718.318,63	22.792,00	2.695.526,63
	Subtotal Capítulo 4	129.536.906,80	33.617,43	129.503.289,37
520	INTERESES DE CUENTAS BANCARIAS	94.081,52	0,00	94.081,52
	Subtotal Artículo 52	94.081,52	0,00	94.081,52
530	DIVIDENDOS Y PARTICIPACIONES EN BENEFICIOS	63.498,20	0,00	63.498,20
	Subtotal Artículo 53	63.498,20	0,00	63.498,20



Universidad de Valladolid

PROCESO DE GESTIÓN DE LOS INGRESOS PÚBLICOS

A) DERECHOS PRESUPUESTARIOS RECONOCIDOS NETOS

EJERCICIO 2016

Clasificación Económica	Explicación	Total Derechos Reconocidos	Total Derechos Anulados	Derechos Reconocidos Netos
54001	ALQUILER DE VIVIENDAS PERSONAL UNIVERSIDAD	119.961,55	0,00	119.961,55
54002	ALQUILER DE LOCALES	192.411,57	0,00	192.411,57
	Subtotal Artículo 54	312.373,12	0,00	312.373,12
55001	CONCESIONES ADMINISTRATIVAS. CAFETERÍAS	167.757,69	0,00	167.757,69
55002	CONCESIONES ADMINISTRATIVAS. FOTOCOPIADORAS	40.674,09	0,00	40.674,09
552	DERECHOS S/INVENCIONES Y RESULTADOS INVEST.-ROYALTI	59.713,34	0,00	59.713,34
	Subtotal Artículo 55	268.145,12	0,00	268.145,12
	Subtotal Capítulo 5	738.097,96	0,00	738.097,96
680	REINTEGROS DE EJERCICIOS CERRADOS OP. CAPITAL	155.625,32	0,00	155.625,32
	Subtotal Artículo 68	155.625,32	0,00	155.625,32
	Subtotal Capítulo 6	155.625,32	0,00	155.625,32
705	TRANSFERENCIAS CONSEJERÍA DE SANIDAD	721.817,24	0,00	721.817,24
706	TRANSFERENCIAS CONSEJ. FOMENTO Y MEDIO AMBIENTE	40.733,36	0,00	40.733,36
70701	TRANSFERENCIAS CONSEJ. EDUCACIÓN PARA INVERSIONES	0,00	0,00	0,00
70702	TRANSFERENCIAS CONSEJ. EDUCACIÓN PARA INVESTIGAC.	1.660.443,98	230,09	1.660.213,89
708	TRANSFERENCIAS CONSEJERÍA ECONOMÍA Y EMPLEO	60.000,00	0,00	60.000,00
709	TRANSFERENCIAS CONSEJ. FAMILIA E IGUALDAD OPORT.	52.335,89	0,00	52.335,89
	Subtotal Artículo 70	2.535.330,47	230,09	2.535.100,38
712	TRANSFERENCIAS MINISTERIO DE EDUCACIÓN, CULTURA Y DEPORTE	661.448,45	0,00	661.448,45
71701	TRANSF. MINISTERIO DE ECONOMÍA Y COMPETITIVIDAD	3.242.505,82	168.024,11	3.074.481,71
	Subtotal Artículo 71	3.903.954,27	168.024,11	3.735.930,16
72001	TRANSF. DEL INST. SALUD CARLOS III	176.770,00	2.048,04	174.721,96
72002	TRANSF. DEL INSTITUTO DE LA MUJER	0,00	0,00	0,00
72004	TRANSF. DEL INIA	93.042,40	0,00	93.042,40
72006	TRANSF. DE LA DIRECCIÓN GENERAL DE TRÁFICO	79.733,48	3.926,45	75.807,03
	Subtotal Artículo 72	349.545,88	5.974,49	343.571,39



Universidad de Valladolid

PROCESO DE GESTIÓN DE LOS INGRESOS PÚBLICOS

A) DERECHOS PRESUPUESTARIOS RECONOCIDOS NETOS

EJERCICIO 2016

Clasificación Económica	Explicación	Total Derechos Reconocidos	Total Derechos Anulados	Derechos Reconocidos Netos
741	TRANSFERENCIAS DE CAPITAL DE OTROS ENTES PÚBLICOS	115.219,50	0,00	115.219,50
	Subtotal Artículo 74	115.219,50	0,00	115.219,50
759	TRANSFERENCIAS DEL GOBIERNO VASCO	0,00	0,00	0,00
	Subtotal Artículo 75	0,00	0,00	0,00
76101	TRANSFERENCIAS DE AYUNTAMIENTOS	65.360,00	0,00	65.360,00
76102	TRANSFERENCIAS DE DIPUTACIONES	29.392,70	0,00	29.392,70
	Subtotal Artículo 76	94.752,70	0,00	94.752,70
770	TRANSFERENCIAS DE EMPRESAS PRIVADAS	41.765,50	0,00	41.765,50
	Subtotal Artículo 77	41.765,50	0,00	41.765,50
780	DE FAMILIAS E INSTITUCIONES SIN FINES DE LUCRO	58.675,46	0,00	58.675,46
	Subtotal Artículo 78	58.675,46	0,00	58.675,46
791	TRANSFERENCIAS FONDO EUROPEO DE DESARROLLO REGIONAL	645.537,96	0,00	645.537,96
799	OTRAS TRANSFERENCIAS DEL EXTERIOR	1.116.260,38	0,00	1.116.260,38
	Subtotal Artículo 79	1.761.798,34	0,00	1.761.798,34
	Subtotal Capítulo 7	8.861.042,12	174.228,69	8.686.813,43
831	A LARGO PLAZO	112.519,88	0,00	112.519,88
	Subtotal Artículo 83	112.519,88	0,00	112.519,88
870	REMANENTE DE TESORERÍA	0,00	0,00	0,00
	Subtotal Artículo 87	0,00	0,00	0,00
	Subtotal Capítulo 8	112.519,88	0,00	112.519,88
91000	ANTICIPOS REEMBOLSABLES MINECO	0,00	0,00	0,00
91102	ANTICIPOS REEMBOLSABLES MINECO	2.464.469,94	3.919,74	2.460.550,20
	Subtotal Artículo 91	2.464.469,94	3.919,74	2.460.550,20
	Subtotal Capítulo 9	2.464.469,94	3.919,74	2.460.550,20
TOTAL		180.066.442,91	3.191.501,21	176.874.941,70



Universidad de Valladolid

PROCESO DE GESTIÓN DE LOS INGRESOS PÚBLICOS

A) DERECHOS PRESUPUESTARIOS RECONOCIDOS NETOS

EJERCICIO 2016

Explicación	Total Derechos Reconocidos	Total Derechos Anulados	Derechos Reconocidos Netos
Total Capitulo 1	0,00	0,00	0,00
Total Capitulo 2	0,00	0,00	0,00
Total Capitulo 3	38.197.780,89	2.979.735,35	35.218.045,54
Total Capitulo 4	129.536.906,80	33.617,43	129.503.289,37
Total Capitulo 5	738.097,96	0,00	738.097,96
TOTAL OPERACIONES CORRIENTES	168.472.785,65	3.013.352,78	165.459.432,87
Total Capitulo 6	155.625,32	0,00	155.625,32
Total Capitulo 7	8.861.042,12	174.228,69	8.686.813,43
TOTAL OPERACIONES DE CAPITAL	9.016.667,44	174.228,69	8.842.438,75
TOTAL OPERACIONES NO FINANCIERAS	177.489.453,09	3.187.581,47	174.301.871,62
Total Capitulo 8	112.519,88	0,00	112.519,88
Total Capitulo 9	2.464.469,94	3.919,74	2.460.550,20
TOTAL OPERACIONES FINANCIERAS	2.576.989,82	3.919,74	2.573.070,08
TOTAL SECCIÓN POR CAPITULOS	180.066.442,91	3.191.501,21	176.874.941,70



Universidad de Valladolid
PROCESO DE GESTIÓN DE LOS INGRESOS PÚBLICOS
A.1.) DERECHOS PRESUPUESTARIOS RECONOCIDOS
EJERCICIO 2016

Clasificación Económica	Explicación	Contraído Previo		Contraído simultáneo		Total Derechos Reconocidos
		Ingreso directo	Ingreso Recibo	Autoliquidaciones	Sin Cotraído previo	
31000	DERECHOS DE MATRÍCULA GRADO. 1 Y 2 CICLO	2.663.006,17	0,00	0,00	19.503.372,22	22.166.378,39
31001	DERECHOS DE MATRÍCULA DOCTORADO	15.441,82	0,00	0,00	614.199,67	629.641,49
31002	COMPENSACIÓN MATRÍCULAS DE BECARIOS	4.700.000,00	0,00	0,00	131.653,05	4.831.653,05
31003	COMPENSACIÓN MÁTRICULAS DE FAMILIAS NUMEROSAS	919.268,14	0,00	0,00	8.013,15	927.281,29
31004	DERECHOS DE MATRÍCULA MÁSTERES OFICIALES	115.668,33	0,00	0,00	1.432.739,82	1.548.408,15
31009	OTROS PRECIOS PÚBLICOS POR SERVICIOS ACADÉMICOS	1.592,53	0,00	0,00	2.267.989,47	2.269.582,00
31801	MATRÍCULAS ESTUDIOS DE POSTGRADO.TÍTULOS PROPIOS	0,00	0,00	0,00	102.747,87	102.747,87
31803	UNIVERSIDAD PERMANENTE	0,00	0,00	0,00	114.168,00	114.168,00
31804	PROGRAMA INTERUNIV. DE LA EXPERIENCIA DE C.Y L.	0,00	0,00	0,00	51.975,00	51.975,00
31809	OTROS CURSOS Y SEMINARIOS	0,00	0,00	0,00	150.454,09	150.454,09
	Subtotal Artículo 31	8.414.976,99	0,00	0,00	24.377.312,34	32.792.289,33
32701	DERECHOS POR SERV. DEPORTIVOS, SOC. Y CULTURALES	0,00	0,00	0,00	331.708,78	331.708,78
32702	DERECHOS DE ALOJAMIENTO, RESTAURACIÓN Y RESIDENCIA	11.335,08	0,00	0,00	1.444.694,91	1.456.029,99
32703	INGRESOS CONTRATOS ART. 83 LOU Y OTROS SERVICIOS INVEST.	28.577,31	0,00	0,00	2.179.895,00	2.208.472,31
32704	PRESTACIONES MÉDICO. ASISTENCIALES. LOGOPEDIA	12.991,00	0,00	0,00	132.469,01	145.460,01
32709	OTROS INGRESOS PROCEDENTES PRESTACIONES DE SERVICIOS	2.325,00	0,00	0,00	477.058,24	479.383,24
	Subtotal Artículo 32	55.228,39	0,00	0,00	4.565.825,94	4.621.054,33
33000	VENTA PUBLICACIONES PROPIAS	0,00	0,00	0,00	70.885,33	70.885,33
33001	VENTA DE IMPRESOS DE PREINSCRIPCIÓN Y MATRÍCULA	0,00	0,00	0,00	7.389,00	7.389,00
332	VENTA DE FOTOCOPIAS Y OTROS PRODUCTOS DE REPROGRAFÍA	0,00	0,00	0,00	21.198,13	21.198,13
339	VENTA DE OTROS BIENES	0,00	0,00	0,00	289,00	289,00
	Subtotal Artículo 33	0,00	0,00	0,00	99.761,46	99.761,46



Universidad de Valladolid

PROCESO DE GESTIÓN DE LOS INGRESOS PÚBLICOS

A.1.) DERECHOS PRESUPUESTARIOS RECONOCIDOS

EJERCICIO 2016

Clasificación Económica	Explicación	Contraído Previo		Contraído simultáneo		Total Derechos Reconocidos
		Ingreso directo	Ingreso Recibo	Autoliquidaciones	Sin Cotraído previo	
380	REINTEGROS DE EJERCICIOS CERRADOS OP. CORRIENTES	0,00	0,00	0,00	27.368,48	27.368,48
	Subtotal Artículo 38	0,00	0,00	0,00	27.368,48	27.368,48
39901	TELÉFONO PÚBLICO	0,00	0,00	0,00	851,57	851,57
39903	INTERESES DE DEMORA	0,00	0,00	0,00	4.632,70	4.632,70
39909	OTROS INGRESOS DIVERSOS	52.035,94	0,00	0,00	599.787,08	651.823,02
	Subtotal Artículo 39	52.035,94	0,00	0,00	605.271,35	657.307,29
	Subtotal Capítulo 3	8.522.241,32	0,00	0,00	29.675.539,57	38.197.780,89
400	TRANSFERENCIAS CONSEJERÍA DE CULTURA Y TURISMO	36.350,00	0,00	0,00	0,00	36.350,00
40101	CONSEJERÍA DE LA PRESIDENCIA	0,00	0,00	0,00	17.549,00	17.549,00
40701	TRANSF. JCYL. FINANC. BÁSICA CONSOLIDABLE	0,00	0,00	0,00	121.875.377,00	121.875.377,00
40702	TRANSFERENCIAS PARA PLAZAS VINCULADAS	462.492,45	0,00	0,00	1.343.409,63	1.805.902,08
409	TRANSFERENCIAS CONSEJ.FAMILIA E IGUALDAD OPORT.	0,00	0,00	0,00	20.504,00	20.504,00
	Subtotal Artículo 40	498.842,45	0,00	0,00	123.256.839,63	123.755.682,08
411	TRANSFERENCIAS DEL MINISTERIO ECONOMÍA Y COMPETITIVIDAD	0,00	0,00	0,00	66.196,00	66.196,00
412	TRANSFERENCIAS DEL MINIST. DE EDUCACIÓN, CULTURA Y DEPORTE	0,00	0,00	0,00	67.147,22	67.147,22
417	TRANSFERENCIAS DEL MINISTERIO DE DEFENSA	0,00	0,00	0,00	4.300,00	4.300,00
	Subtotal Artículo 41	0,00	0,00	0,00	137.643,22	137.643,22
441	TRANSFERENCIAS DE OTROS ENTES PÚBLICOS	0,00	0,00	0,00	112.328,38	112.328,38
	Subtotal Artículo 44	0,00	0,00	0,00	112.328,38	112.328,38
46101	TRANSFERENCIAS DE AYUNTAMIENTOS	0,00	0,00	0,00	5.959,20	5.959,20
46102	TRANSFERENCIAS DE DIPUTACIONES PROVINCIALES	0,00	0,00	0,00	35.000,00	35.000,00
	Subtotal Artículo 46	0,00	0,00	0,00	40.959,20	40.959,20
470	TRANSF. DE EMPRESAS PRIVADAS Y OTRAS ENTIDADES	18.600,00	0,00	0,00	2.753.375,29	2.771.975,29
	Subtotal Artículo 47	18.600,00	0,00	0,00	2.753.375,29	2.771.975,29
498	TRANSF. CONVENIOS Y PROGRAMAS	17.135,00	0,00	0,00	2.701.183,63	2.718.318,63



Universidad de Valladolid
PROCESO DE GESTIÓN DE LOS INGRESOS PÚBLICOS
A.1.) DERECHOS PRESUPUESTARIOS RECONOCIDOS
EJERCICIO 2016

Clasificación Económica	Explicación	Contraído Previo		Contraído simultáneo		Total Derechos Reconocidos
		Ingreso directo	Ingreso Recibo	Autoliquidaciones	Sin Cotraído previo	
	Subtotal Artículo 49	17.135,00	0,00	0,00	2.701.183,63	2.718.318,63
	Subtotal Capítulo 4	534.577,45	0,00	0,00	129.002.329,35	129.536.906,80
520	INTERESES DE CUENTAS BANCARIAS	0,00	0,00	0,00	94.081,52	94.081,52
	Subtotal Artículo 52	0,00	0,00	0,00	94.081,52	94.081,52
530	DIVIDENDOS Y PARTICIPACIONES EN BENEFICIOS	0,00	0,00	0,00	63.498,20	63.498,20
	Subtotal Artículo 53	0,00	0,00	0,00	63.498,20	63.498,20
54001	ALQUILER DE VIVIENDAS PERSONAL UNIVERSIDAD	6.737,32	0,00	0,00	113.224,23	119.961,55
54002	ALQUILER DE LOCALES	1.530,50	0,00	0,00	190.881,07	192.411,57
	Subtotal Artículo 54	8.267,82	0,00	0,00	304.105,30	312.373,12
55001	CONCESIONES ADMINISTRATIVAS. CAFETERÍAS	14.572,04	0,00	0,00	153.185,65	167.757,69
55002	CONCESIONES ADMINISTRATIVAS. FOTOCOPIADORAS	4.125,37	0,00	0,00	36.548,72	40.674,09
552	DERECHOS S/INVENCIONES Y RESULTADOS INVEST.-ROYALTI	0,00	0,00	0,00	59.713,34	59.713,34
	Subtotal Artículo 55	18.697,41	0,00	0,00	249.447,71	268.145,12
	Subtotal Capítulo 5	26.965,23	0,00	0,00	711.132,73	738.097,96
680	REINTEGROS DE EJERCICIOS CERRADOS OP. CAPITAL	0,00	0,00	0,00	155.625,32	155.625,32
	Subtotal Artículo 68	0,00	0,00	0,00	155.625,32	155.625,32
	Subtotal Capítulo 6	0,00	0,00	0,00	155.625,32	155.625,32
705	TRANSFERENCIAS CONSEJERÍA DE SANIDAD	585.000,00	0,00	0,00	136.817,24	721.817,24
706	TRANSFERENCIAS CONSEJ. FOMENTO Y MEDIO AMBIENTE	0,00	0,00	0,00	40.733,36	40.733,36
70702	TRANSFERENCIAS CONSEJ. EDUCACIÓN PARA INVESTIGAC.	1.660.443,90	0,00	0,00	0,08	1.660.443,98
708	TRANSFERENCIAS CONSEJERÍA ECONOMÍA Y EMPLEO	60.000,00	0,00	0,00	0,00	60.000,00
709	TRANSFERENCIAS CONSEJ.FAMILIA E IGUALDAD OPORT.	33.467,64	0,00	0,00	18.868,25	52.335,89
	Subtotal Artículo 70	2.338.911,54	0,00	0,00	196.418,93	2.535.330,47
712	TRANSFERENCIAS MINISTERIO DE EDUCACIÓN, CULTURA Y DEPORTE	222.656,58	0,00	0,00	438.791,87	661.448,45



Universidad de Valladolid

PROCESO DE GESTIÓN DE LOS INGRESOS PÚBLICOS

A.1.) DERECHOS PRESUPUESTARIOS RECONOCIDOS

EJERCICIO 2016

Clasificación Económica	Explicación	Contraído Previo		Contraído simultáneo		Total Derechos Reconocidos
		Ingreso directo	Ingreso Recibo	Autoliquidaciones	Sin Cotraído previo	
71701	TRANSF. MINISTERIO DE ECONOMÍA Y COMPETITIVIDAD	243.365,80	0,00	0,00	2.999.140,02	3.242.505,82
	Subtotal Artículo 71	466.022,38	0,00	0,00	3.437.931,89	3.903.954,27
72001	TRANSF. DEL INST. SALUD CARLOS III	0,00	0,00	0,00	176.770,00	176.770,00
72004	TRANSF. DEL INIA	0,00	0,00	0,00	93.042,40	93.042,40
72006	TRANSF. DE LA DIRECCIÓN GENERAL DE TRÁFICO	0,00	0,00	0,00	79.733,48	79.733,48
	Subtotal Artículo 72	0,00	0,00	0,00	349.545,88	349.545,88
741	TRANSFERENCIAS DE CAPITAL DE OTROS ENTES PÚBLICOS	0,00	0,00	0,00	115.219,50	115.219,50
	Subtotal Artículo 74	0,00	0,00	0,00	115.219,50	115.219,50
76101	TRANSFERENCIAS DE AYUNTAMIENTOS	22.900,00	0,00	0,00	42.460,00	65.360,00
76102	TRANSFERENCIAS DE DIPUTACIONES	25.892,70	0,00	0,00	3.500,00	29.392,70
	Subtotal Artículo 76	48.792,70	0,00	0,00	45.960,00	94.752,70
770	TRANSFERENCIAS DE EMPRESAS PRIVADAS	0,00	0,00	0,00	41.765,50	41.765,50
	Subtotal Artículo 77	0,00	0,00	0,00	41.765,50	41.765,50
780	DE FAMILIAS E INSTITUCIONES SIN FINES DE LUCRO	0,00	0,00	0,00	58.675,46	58.675,46
	Subtotal Artículo 78	0,00	0,00	0,00	58.675,46	58.675,46
791	TRANSFERENCIAS FONDO EUROPEO DE DESARROLLO REGIONAL	0,00	0,00	0,00	645.537,96	645.537,96
799	OTRAS TRANSFERENCIAS DEL EXTERIOR	25.791,63	0,00	0,00	1.090.468,75	1.116.260,38
	Subtotal Artículo 79	25.791,63	0,00	0,00	1.736.006,71	1.761.798,34
	Subtotal Capítulo 7	2.879.518,25	0,00	0,00	5.981.523,87	8.861.042,12
831	A LARGO PLAZO	0,00	0,00	0,00	112.519,88	112.519,88
	Subtotal Artículo 83	0,00	0,00	0,00	112.519,88	112.519,88
	Subtotal Capítulo 8	0,00	0,00	0,00	112.519,88	112.519,88
91102	ANTICIPOS REEMBOLSABLES MINECO	21.339,38	0,00	0,00	2.443.130,56	2.464.469,94
	Subtotal Artículo 91	21.339,38	0,00	0,00	2.443.130,56	2.464.469,94
	Subtotal Capítulo 9	21.339,38	0,00	0,00	2.443.130,56	2.464.469,94
TOTAL		11.984.641,63	0,00	0,00	168.081.801,28	180.066.442,91



Universidad de Valladolid

PROCESO DE GESTIÓN DE LOS INGRESOS PÚBLICOS

A.1.) DERECHOS PRESUPUESTARIOS RECONOCIDOS

EJERCICIO 2016

Explicación	Contraído Previo		Contraído Simultáneo		Total Derechos Reconocidos
	Ingreso directo	Ingreso Recibo	Autoliquidaciones	Sin Contraído previo	
Total Capitulo 1	0,00	0,00	0,00	0,00	0,00
Total Capitulo 2	0,00	0,00	0,00	0,00	0,00
Total Capitulo 3	8.522.241,32	0,00	0,00	29.675.539,57	38.197.780,89
Total Capitulo 4	534.577,45	0,00	0,00	129.002.329,35	129.536.906,80
Total Capitulo 5	26.965,23	0,00	0,00	711.132,73	738.097,96
TOTAL OPERACIONES CORRIENTES	9.083.784,00	0,00	0,00	159.389.001,65	168.472.785,65
Total Capitulo 6	0,00	0,00	0,00	155.625,32	155.625,32
Total Capitulo 7	2.879.518,25	0,00	0,00	5.981.523,87	8.861.042,12
TOTAL OPERACIONES DE CAPITAL	2.879.518,25	0,00	0,00	6.137.149,19	9.016.667,44
TOTAL OPERACIONES NO FINANCIERAS	11.963.302,25	0,00	0,00	165.526.150,84	177.489.453,09
Total Capitulo 8	0,00	0,00	0,00	112.519,88	112.519,88
Total Capitulo 9	21.339,38	0,00	0,00	2.443.130,56	2.464.469,94
TOTAL OPERACIONES FINANCIERAS	21.339,38	0,00	0,00	2.555.650,44	2.576.989,82
TOTAL SECCIÓN POR CAPITULOS	11.984.641,63	0,00	0,00	168.081.801,28	180.066.442,91



Universidad de Valladolid

PROCESO DE GESTIÓN DE LOS INGRESOS PÚBLICOS

A.2.) ANULACIÓN DE DERECHOS PRESUPUESTARIOS

EJERCICIO 2016

FECHA 31/12/2016

Clasificación Económica	Explicación	Anulación de Liquidaciones		Aplazamiento y Fraccionamiento		Devolución de Ingresos	Total Derechos Anulados
		Ingreso Directo	Ingreso Recibo	Ingreso Directo	Ingreso Recibo		
31000	DERECHOS DE MATRICULA GRADO. 1 Y 2 CICLO	0,00	0,00	2.618.958,89	0,00	191.630,78	2.810.589,67
31001	DERECHOS DE MATRICULA DOCTORADO	0,00	0,00	15.441,82	0,00	5.261,92	20.703,74
31002	COMPENSACION MATRICULAS DE BECARIOS	0,00	0,00	0,00	0,00	0,00	0,00
31003	COMPENSACION MÀTRICULAS DE FAMILIAS NUMEROSAS	0,00	0,00	0,00	0,00	0,00	0,00
31004	DERECHOS DE MATRICULA MÀSTERES OFICIALES	0,00	0,00	115.668,33	0,00	13.510,30	129.178,63
31009	OTROS PRECIOS PÚBLICOS POR SERVICIOS ACADÉMICOS	0,00	0,00	0,00	0,00	5.531,20	5.531,20
31801	MATRÍCULAS ESTUDIOS DE POSTGRADO.TÍTULOS PROPIOS	0,00	0,00	0,00	0,00	0,00	0,00
31803	UNIVERSIDAD PERMANENTE	0,00	0,00	0,00	0,00	278,00	278,00
31804	PROGRAMA INTERUNIV. DE LA EXPERIENCIA DE C.Y.L.	0,00	0,00	0,00	0,00	200,00	200,00
31809	OTROS CURSOS Y SEMINARIOS	0,00	0,00	0,00	0,00	1.165,00	1.165,00
	Subtotal Artículo 31	0,00	0,00	2.750.069,04	0,00	217.577,20	2.967.646,24
32701	DERECHOS POR SERV. DEPORTIVOS, SOC. Y CULTURALES	0,00	0,00	0,00	0,00	1.936,00	1.936,00
32702	DERECHOS DE ALOJAMIENTO, RESTAURACIÓN Y RESIDENCIA	0,00	0,00	0,00	0,00	2.126,19	2.126,19
32703	INGRESOS CONTRATOS ART. 83 LOU Y OTROS SERVICIOS INVEST.	0,00	0,00	0,00	0,00	6.140,42	6.140,42
32704	PRESTACIONES MÉDICO. ASISTENCIALES. LOGOPEDIA	0,00	0,00	0,00	0,00	0,00	0,00
32709	OTROS INGRESOS PROCEDENTES PRESTACIONES DE SERVICIOS	0,00	0,00	0,00	0,00	55,00	55,00
	Subtotal Artículo 32	0,00	0,00	0,00	0,00	10.257,61	10.257,61
33000	VENTA PUBLICACIONES PROPIAS	0,00	0,00	0,00	0,00	0,00	0,00
33001	VENTA DE IMPRESOS DE PREINSCRIPCIÓN Y MATRÍCULA	0,00	0,00	0,00	0,00	1,50	1,50
332	VENTA DE FOTOCOPIAS Y OTROS PRODUCTOS DE REPROGRAFÍA	0,00	0,00	0,00	0,00	0,00	0,00
339	VENTA DE OTROS BIENES	0,00	0,00	0,00	0,00	0,00	0,00
	Subtotal Artículo 33	0,00	0,00	0,00	0,00	1,50	1,50



Universidad de Valladolid

PROCESO DE GESTIÓN DE LOS INGRESOS PÚBLICOS

A.2.) ANULACIÓN DE DERECHOS PRESUPUESTARIOS

EJERCICIO 2016

FECHA 31/12/2016

Clasificación Económica	Explicación	Anulación de Liquidaciones		Aplazamiento y Fraccionamiento		Devolución de Ingresos	Total Derechos Anulados
		Ingreso Directo	Ingreso Recibo	Ingreso Directo	Ingreso Recibo		
380	REINTEGROS DE EJERCICIOS CERRADOS OP. CORRIENTES	0,00	0,00	0,00	0,00	0,00	0,00
	Subtotal Artículo 38	0,00	0,00	0,00	0,00	0,00	0,00
39901	TELÉFONO PÚBLICO	0,00	0,00	0,00	0,00	0,00	0,00
39903	INTERESES DE DEMORA	0,00	0,00	0,00	0,00	0,00	0,00
39909	OTROS INGRESOS DIVERSOS	0,00	0,00	0,00	0,00	1.830,00	1.830,00
	Subtotal Artículo 39	0,00	0,00	0,00	0,00	1.830,00	1.830,00
	Subtotal Capítulo 3	0,00	0,00	2.750.069,04	0,00	229.666,31	2.979.735,35
400	TRANSFERENCIAS CONSEJERÍA DE CULTURA Y TURISMO	0,00	0,00	0,00	0,00	0,00	0,00
40101	CONSEJERÍA DE LA PRESIDENCIA	0,00	0,00	0,00	0,00	0,00	0,00
40701	TRANSF. JCYL. FINANC. BÁSICA CONSOLIDABLE	0,00	0,00	0,00	0,00	0,00	0,00
40702	TRANSFERENCIAS PARA PLAZAS VINCULADAS	0,00	0,00	0,00	0,00	0,00	0,00
409	TRANSFERENCIAS CONSEJ.FAMILIA E IGUALDAD OPORT.	0,00	0,00	0,00	0,00	0,00	0,00
	Subtotal Artículo 40	0,00	0,00	0,00	0,00	0,00	0,00
411	TRANSFERENCIAS DEL MINISTERIO ECONOMÍA Y COMPETITIVIDAD	0,00	0,00	0,00	0,00	5.230,44	5.230,44
412	TRANSFERENCIAS DEL MINIST. DE EDUCACIÓN, CULTURA Y DEPORTE	0,00	0,00	0,00	0,00	5.594,99	5.594,99
417	TRANSFERENCIAS DEL MINISTERIO DE DEFENSA	0,00	0,00	0,00	0,00	0,00	0,00
	Subtotal Artículo 41	0,00	0,00	0,00	0,00	10.825,43	10.825,43
441	TRANSFERENCIAS DE OTROS ENTES PÚBLICOS	0,00	0,00	0,00	0,00	0,00	0,00
	Subtotal Artículo 44	0,00	0,00	0,00	0,00	0,00	0,00
46101	TRANSFERENCIAS DE AYUNTAMIENTOS	0,00	0,00	0,00	0,00	0,00	0,00
46102	TRANSFERENCIAS DE DIPUTACIONES PROVINCIALES	0,00	0,00	0,00	0,00	0,00	0,00
	Subtotal Artículo 46	0,00	0,00	0,00	0,00	0,00	0,00
470	TRANSF. DE EMPRESAS PRIVADAS Y OTRAS ENTIDADES	0,00	0,00	0,00	0,00	0,00	0,00
	Subtotal Artículo 47	0,00	0,00	0,00	0,00	0,00	0,00
498	TRANSF. CONVENIOS Y PROGRAMAS	0,00	0,00	0,00	0,00	22.792,00	22.792,00
	Subtotal Artículo 49	0,00	0,00	0,00	0,00	22.792,00	22.792,00



Universidad de Valladolid

PROCESO DE GESTIÓN DE LOS INGRESOS PÚBLICOS

A.2.) ANULACIÓN DE DERECHOS PRESUPUESTARIOS

EJERCICIO 2016

FECHA 31/12/2016

Clasificación Económica	Explicación	Anulación de Liquidaciones		Aplazamiento y Fraccionamiento		Devolución de Ingresos	Total Derechos Anulados
		Ingreso Directo	Ingreso Recibo	Ingreso Directo	Ingreso Recibo		
	Subtotal Capítulo 4	0,00	0,00	0,00	0,00	33.617,43	33.617,43
520	INTERESES DE CUENTAS BANCARIAS	0,00	0,00	0,00	0,00	0,00	0,00
	Subtotal Artículo 52	0,00	0,00	0,00	0,00	0,00	0,00
530	DIVIDENDOS Y PARTICIPACIONES EN BENEFICIOS	0,00	0,00	0,00	0,00	0,00	0,00
	Subtotal Artículo 53	0,00	0,00	0,00	0,00	0,00	0,00
54001	ALQUILER DE VIVIENDAS PERSONAL UNIVERSIDAD	0,00	0,00	0,00	0,00	0,00	0,00
54002	ALQUILER DE LOCALES	0,00	0,00	0,00	0,00	0,00	0,00
	Subtotal Artículo 54	0,00	0,00	0,00	0,00	0,00	0,00
55001	CONCESIONES ADMINISTRATIVAS. CAFETERÍAS	0,00	0,00	0,00	0,00	0,00	0,00
55002	CONCESIONES ADMINISTRATIVAS. FOTOCOPIADORAS	0,00	0,00	0,00	0,00	0,00	0,00
552	DERECHOS S/INVENCIÓNES Y RESULTADOS INVEST.-ROYALTI	0,00	0,00	0,00	0,00	0,00	0,00
	Subtotal Artículo 55	0,00	0,00	0,00	0,00	0,00	0,00
	Subtotal Capítulo 5	0,00	0,00	0,00	0,00	0,00	0,00
680	REINTEGROS DE EJERCICIOS CERRADOS OP. CAPITAL	0,00	0,00	0,00	0,00	0,00	0,00
	Subtotal Artículo 68	0,00	0,00	0,00	0,00	0,00	0,00
	Subtotal Capítulo 6	0,00	0,00	0,00	0,00	0,00	0,00
705	TRANSFERENCIAS CONSEJERÍA DE SANIDAD	0,00	0,00	0,00	0,00	0,00	0,00
706	TRANSFERENCIAS CONSEJ. FOMENTO Y MEDIO AMBIENTE	0,00	0,00	0,00	0,00	0,00	0,00
70701	TRANSFERENCIAS CONSEJ. EDUCACIÓN PARA INVERSIONES	0,00	0,00	0,00	0,00	0,00	0,00
70702	TRANSFERENCIAS CONSEJ. EDUCACIÓN PARA INVESTIGAC.	0,00	0,00	0,00	0,00	230,09	230,09
708	TRANSFERENCIAS CONSEJERÍA ECONOMÍA Y EMPLEO	0,00	0,00	0,00	0,00	0,00	0,00
709	TRANSFERENCIAS CONSEJ. FAMILIA E IGUALDAD OPORT.	0,00	0,00	0,00	0,00	0,00	0,00
	Subtotal Artículo 70	0,00	0,00	0,00	0,00	230,09	230,09



Universidad de Valladolid

PROCESO DE GESTIÓN DE LOS INGRESOS PÚBLICOS

A.2.) ANULACIÓN DE DERECHOS PRESUPUESTARIOS

EJERCICIO 2016

FECHA 31/12/2016

Clasificación Económica	Explicación	Anulación de Liquidaciones		Aplazamiento y Fraccionamiento		Devolución de Ingresos	Total Derechos Anulados
		Ingreso Directo	Ingreso Recibo	Ingreso Directo	Ingreso Recibo		
712	TRANSFERENCIAS MINISTERIO DE EDUCACIÓN, CULTURA Y DEPORTE	0,00	0,00	0,00	0,00	0,00	0,00
71701	TRANSF. MINISTERIO DE ECONOMÍA Y COMPETITIVIDAD	0,00	0,00	0,00	0,00	168.024,11	168.024,11
	Subtotal Artículo 71	0,00	0,00	0,00	0,00	168.024,11	168.024,11
72001	TRANSF. DEL INST. SALUD CARLOS III	0,00	0,00	0,00	0,00	2.048,04	2.048,04
72002	TRANSF. DEL INSTITUTO DE LA MUJER	0,00	0,00	0,00	0,00	0,00	0,00
72004	TRANSF. DEL INIA	0,00	0,00	0,00	0,00	0,00	0,00
72006	TRANSF. DE LA DIRECCIÓN GENERAL DE TRÁFICO	0,00	0,00	0,00	0,00	3.926,45	3.926,45
	Subtotal Artículo 72	0,00	0,00	0,00	0,00	5.974,49	5.974,49
741	TRANSFERENCIAS DE CAPITAL DE OTROS ENTES PÚBLICOS	0,00	0,00	0,00	0,00	0,00	0,00
	Subtotal Artículo 74	0,00	0,00	0,00	0,00	0,00	0,00
759	TRANSFERENCIAS DEL GOBIERNO VASCO	0,00	0,00	0,00	0,00	0,00	0,00
	Subtotal Artículo 75	0,00	0,00	0,00	0,00	0,00	0,00
76101	TRANSFERENCIAS DE AYUNTAMIENTOS	0,00	0,00	0,00	0,00	0,00	0,00
76102	TRANSFERENCIAS DE DIPUTACIONES	0,00	0,00	0,00	0,00	0,00	0,00
	Subtotal Artículo 76	0,00	0,00	0,00	0,00	0,00	0,00
770	TRANSFERENCIAS DE EMPRESAS PRIVADAS	0,00	0,00	0,00	0,00	0,00	0,00
	Subtotal Artículo 77	0,00	0,00	0,00	0,00	0,00	0,00
780	DE FAMILIAS E INSTITUCIONES SIN FINES DE LUCRO	0,00	0,00	0,00	0,00	0,00	0,00
	Subtotal Artículo 78	0,00	0,00	0,00	0,00	0,00	0,00
791	TRANSFERENCIAS FONDO EUROPEO DE DESARROLLO REGIONAL	0,00	0,00	0,00	0,00	0,00	0,00
799	OTRAS TRANSFERENCIAS DEL EXTERIOR	0,00	0,00	0,00	0,00	0,00	0,00
	Subtotal Artículo 79	0,00	0,00	0,00	0,00	0,00	0,00
	Subtotal Capítulo 7	0,00	0,00	0,00	0,00	174.228,69	174.228,69
831	A LARGO PLAZO	0,00	0,00	0,00	0,00	0,00	0,00
	Subtotal Artículo 83	0,00	0,00	0,00	0,00	0,00	0,00
870	REMANENTE DE TESORERÍA	0,00	0,00	0,00	0,00	0,00	0,00
	Subtotal Artículo 87	0,00	0,00	0,00	0,00	0,00	0,00



Universidad de Valladolid

PROCESO DE GESTIÓN DE LOS INGRESOS PÚBLICOS

A.2.) ANULACIÓN DE DERECHOS PRESUPUESTARIOS

EJERCICIO 2016

FECHA 31/12/2016

Clasificación Económica	Explicación	Anulación de Liquidaciones		Aplazamiento y Fraccionamiento		Devolución de Ingresos	Total Derechos Anulados
		Ingreso Directo	Ingreso Recibo	Ingreso Directo	Ingreso Recibo		
	Subtotal Capítulo 8	0,00	0,00	0,00	0,00	0,00	0,00
91000	ANTICIPOS REEMBOLSABLES MINECO	0,00	0,00	0,00	0,00	0,00	0,00
91102	ANTICIPOS REEMBOLSABLES MINECO	0,00	0,00	0,00	0,00	3.919,74	3.919,74
	Subtotal Artículo 91	0,00	0,00	0,00	0,00	3.919,74	3.919,74
	Subtotal Capítulo 9	0,00	0,00	0,00	0,00	3.919,74	3.919,74
	TOTAL	0,00	0,00	2.750.069,04	0,00	441.432,17	3.191.501,21



Universidad de Valladolid

PROCESO DE GESTIÓN DE LOS INGRESOS PÚBLICOS

A.2.) ANULACIÓN DE DERECHOS PRESUPUESTARIOS

EJERCICIO 2016

FECHA 31/12/2016

Explicación	Anulación de Liquidación		Aplazamiento y Fraccionado		Devolución Ingresos	Total Derechos Anulados
	Ingreso Directo	Ingreso Recibo	Ingreso Directo	Ingreso Recibo		
Total Capitulo 1	0,00	0,00	0,00	0,00	0,00	0,00
Total Capitulo 2	0,00	0,00	0,00	0,00	0,00	0,00
Total Capitulo 3	0,00	0,00	2.750.069,04	0,00	229.666,31	2.979.735,35
Total Capitulo 4	0,00	0,00	0,00	0,00	33.617,43	33.617,43
Total Capitulo 5	0,00	0,00	0,00	0,00	0,00	0,00
TOTAL OPERACIONES CORRIENTES	0,00	0,00	2.750.069,04	0,00	263.283,74	3.013.352,78
Total Capitulo 6	0,00	0,00	0,00	0,00	0,00	0,00
Total Capitulo 7	0,00	0,00	0,00	0,00	174.228,69	174.228,69
TOTAL OPERACIONES DE CAPITAL	0,00	0,00	0,00	0,00	174.228,69	174.228,69
TOTAL OPERACIONES NO FINANCIERAS	0,00	0,00	2.750.069,04	0,00	437.512,43	3.187.581,47
Total Capitulo 8	0,00	0,00	0,00	0,00	0,00	0,00
Total Capitulo 9	0,00	0,00	0,00	0,00	3.919,74	3.919,74
TOTAL OPERACIONES FINANCIERAS	0,00	0,00	0,00	0,00	3.919,74	3.919,74
TOTAL SECCIÓN POR CAPITULOS	0,00	0,00	2.750.069,04	0,00	441.432,17	3.191.501,21



Página 1 de 5

Universidad de Valladolid
PROCESO DE GESTIÓN DE LOS INGRESOS PÚBLICOS
A) RECAUDACIÓN NETA
EJERCICIO 2016 FECHA 31/12/2016

Clasificación Económica	Explicación	Recaudación Total	Devoluciones de Ingreso	Recaudación Neta
31000	DERECHOS DE MATRÍCULA GRADO. 1 Y 2 CICLO	19.503.372,22	191.630,78	19.311.741,44
31001	DERECHOS DE MATRÍCULA DOCTORADO	614.199,67	5.261,92	608.937,75
31002	COMPENSACIÓN MATRÍCULAS DE BECARIOS	131.653,05	0,00	131.653,05
31003	COMPENSACIÓN MÁTRICULAS DE FAMILIAS NUMEROSAS	8.013,15	0,00	8.013,15
31004	DERECHOS DE MATRÍCULA MÁSTERES OFICIALES	1.432.739,82	13.510,30	1.419.229,52
31009	OTROS PRECIOS PÚBLICOS POR SERVICIOS ACADÉMICOS	2.267.989,47	5.531,20	2.262.458,27
31801	MATRÍCULAS ESTUDIOS DE POSTGRADO. TÍTULOS PROPIOS	102.747,87	0,00	102.747,87
31803	UNIVERSIDAD PERMANENTE	114.168,00	278,00	113.890,00
31804	PROGRAMA INTERUNIV. DE LA EXPERIENCIA DE C.Y.L.	51.975,00	200,00	51.775,00
31809	OTROS CURSOS Y SEMINARIOS	150.454,09	1.165,00	149.289,09
	Subtotal Artículo 31	24.377.312,34	217.577,20	24.159.735,14
32701	DERECHOS POR SERV. DEPORTIVOS, SOC. Y CULTURALES	331.708,78	1.936,00	329.772,78
32702	DERECHOS DE ALOJAMIENTO, RESTAURACIÓN Y RESIDENCIA	1.444.694,91	2.126,19	1.442.568,72
32703	INGRESOS CONTRATOS ART. 83 LOU Y OTROS SERVICIOS INVEST.	2.179.895,00	6.140,42	2.173.754,58
32704	PRESTACIONES MÉDICO. ASISTENCIALES. LOGOPEDIA	132.469,01	0,00	132.469,01
32709	OTROS INGRESOS PROCEDENTES PRESTACIONES DE SERVICIOS	477.058,24	55,00	477.003,24
	Subtotal Artículo 32	4.565.825,94	10.257,61	4.555.568,33
33000	VENTA PUBLICACIONES PROPIAS	70.885,33	0,00	70.885,33
33001	VENTA DE IMPRESOS DE PREINSCRIPCIÓN Y MATRÍCULA	7.389,00	1,50	7.387,50
332	VENTA DE FOTOCOPIAS Y OTROS PRODUCTOS DE REPROGRAFÍA	21.198,13	0,00	21.198,13
339	VENTA DE OTROS BIENES	289,00	0,00	289,00
	Subtotal Artículo 33	99.761,46	1,50	99.759,96
380	REINTEGROS DE EJERCICIOS CERRADOS OP. CORRIENTES	27.368,48	0,00	27.368,48
	Subtotal Artículo 38	27.368,48	0,00	27.368,48
39901	TELÉFONO PÚBLICO	851,57	0,00	851,57



Universidad de Valladolid
PROCESO DE GESTIÓN DE LOS INGRESOS PÚBLICOS
A) RECAUDACIÓN NETA
EJERCICIO 2016 FECHA 31/12/2016

Clasificación Económica	Explicación	Recaudación Total	Devoluciones de Ingreso	Recaudación Neta
39903	INTERESES DE DEMORA	4.632,70	0,00	4.632,70
39909	OTROS INGRESOS DIVERSOS	599.787,08	1.830,00	597.957,08
	Subtotal Artículo 39	605.271,35	1.830,00	603.441,35
	Subtotal Capítulo 3	29.675.539,57	229.666,31	29.445.873,26
400	TRANSFERENCIAS CONSEJERÍA DE CULTURA Y TURISMO	0,00	0,00	0,00
40101	CONSEJERÍA DE LA PRESIDENCIA	17.549,00	0,00	17.549,00
40701	TRANSF. JCYL. FINANC. BÁSICA CONSOLIDABLE	121.875.377,00	0,00	121.875.377,00
40702	TRANSFERENCIAS PARA PLAZAS VINCULADAS	1.343.409,63	0,00	1.343.409,63
409	TRANSFERENCIAS CONSEJ.FAMILIA E IGUALDAD OPORT.	20.504,00	0,00	20.504,00
	Subtotal Artículo 40	123.256.839,63	0,00	123.256.839,63
411	TRANSFERENCIAS DEL MINISTERIO ECONOMÍA Y COMPETITIVIDAD	66.196,00	5.230,44	60.965,56
412	TRANSFERENCIAS DEL MINIST. DE EDUCACIÓN, CULTURA Y DEPORTE	67.147,22	5.594,99	61.552,23
417	TRANSFERENCIAS DEL MINISTERIO DE DEFENSA	4.300,00	0,00	4.300,00
	Subtotal Artículo 41	137.643,22	10.825,43	126.817,79
441	TRANSFERENCIAS DE OTROS ENTES PÚBLICOS	112.328,38	0,00	112.328,38
	Subtotal Artículo 44	112.328,38	0,00	112.328,38
46101	TRANSFERENCIAS DE AYUNTAMIENTOS	5.959,20	0,00	5.959,20
46102	TRANSFERENCIAS DE DIPUTACIONES PROVINCIALES	35.000,00	0,00	35.000,00
	Subtotal Artículo 46	40.959,20	0,00	40.959,20
470	TRANSF. DE EMPRESAS PRIVADAS Y OTRAS ENTIDADES	2.753.375,29	0,00	2.753.375,29
	Subtotal Artículo 47	2.753.375,29	0,00	2.753.375,29
498	TRANSF. CONVENIOS Y PROGRAMAS	2.701.183,63	22.792,00	2.678.391,63
	Subtotal Artículo 49	2.701.183,63	22.792,00	2.678.391,63
	Subtotal Capítulo 4	129.002.329,35	33.617,43	128.968.711,92
520	INTERESES DE CUENTAS BANCARIAS	94.081,52	0,00	94.081,52
	Subtotal Artículo 52	94.081,52	0,00	94.081,52
530	DIVIDENDOS Y PARTICIPACIONES EN BENEFICIOS	63.498,20	0,00	63.498,20
	Subtotal Artículo 53	63.498,20	0,00	63.498,20



Universidad de Valladolid

PROCESO DE GESTIÓN DE LOS INGRESOS PÚBLICOS

A) RECAUDACIÓN NETA

EJERCICIO 2016 FECHA 31/12/2016

Clasificación Económica	Explicación	Recaudación Total	Devoluciones de Ingreso	Recaudación Neta
54001	ALQUILER DE VIVIENDAS PERSONAL	113.224,23	0,00	113.224,23
	UNIVERSIDAD			
54002	ALQUILER DE LOCALES	190.881,07	0,00	190.881,07
	Subtotal Artículo 54	304.105,30	0,00	304.105,30
55001	CONCESIONES ADMINISTRATIVAS. CAFETERÍAS	153.185,65	0,00	153.185,65
55002	CONCESIONES ADMINISTRATIVAS. FOTOCOPIADORAS	36.548,72	0,00	36.548,72
552	DERECHOS S/INVENCIÓNES Y RESULTADOS INVEST.-ROYALTI	59.713,34	0,00	59.713,34
	Subtotal Artículo 55	249.447,71	0,00	249.447,71
	Subtotal Capítulo 5	711.132,73	0,00	711.132,73
680	REINTEGROS DE EJERCICIOS CERRADOS OP. CAPITAL	155.625,32	0,00	155.625,32
	Subtotal Artículo 68	155.625,32	0,00	155.625,32
	Subtotal Capítulo 6	155.625,32	0,00	155.625,32
705	TRANSFERENCIAS CONSEJERÍA DE SANIDAD	136.817,24	0,00	136.817,24
706	TRANSFERENCIAS CONSEJ. FOMENTO Y MEDIO AMBIENTE	40.733,36	0,00	40.733,36
70701	TRANSFERENCIAS CONSEJ. EDUCACIÓN PARA INVERSIONES	0,00	0,00	0,00
70702	TRANSFERENCIAS CONSEJ. EDUCACIÓN PARA INVESTIGAC.	0,08	230,09	-230,01
708	TRANSFERENCIAS CONSEJERÍA ECONOMÍA Y EMPLEO	0,00	0,00	0,00
709	TRANSFERENCIAS CONSEJ. FAMILIA E IGUALDAD OPORT.	18.868,25	0,00	18.868,25
	Subtotal Artículo 70	196.418,93	230,09	196.188,84
712	TRANSFERENCIAS MINISTERIO DE EDUCACIÓN, CULTURA Y DEPORTE	438.791,87	0,00	438.791,87
71701	TRANSF. MINISTERIO DE ECONOMÍA Y COMPETITIVIDAD	2.999.140,02	168.024,11	2.831.115,91
	Subtotal Artículo 71	3.437.931,89	168.024,11	3.269.907,78
72001	TRANSF. DEL INST. SALUD CARLOS III	176.770,00	2.048,04	174.721,96
72002	TRANSF. DEL INSTITUTO DE LA MUJER	0,00	0,00	0,00
72004	TRANSF. DEL INIA	93.042,40	0,00	93.042,40
72006	TRANSF. DE LA DIRECCIÓN GENERAL DE TRÁFICO	79.733,48	3.926,45	75.807,03



Universidad de Valladolid
PROCESO DE GESTIÓN DE LOS INGRESOS PÚBLICOS
A) RECAUDACIÓN NETA
EJERCICIO 2016 FECHA 31/12/2016

Clasificación Económica	Explicación	Recaudación Total	Devoluciones de Ingreso	Recaudación Neta
	Subtotal Artículo 72	349.545,88	5.974,49	343.571,39
741	TRANSFERENCIAS DE CAPITAL DE OTROS ENTES PÚBLICOS	115.219,50	0,00	115.219,50
	Subtotal Artículo 74	115.219,50	0,00	115.219,50
759	TRANSFERENCIAS DEL GOBIERNO VASCO	0,00	0,00	0,00
	Subtotal Artículo 75	0,00	0,00	0,00
76101	TRANSFERENCIAS DE AYUNTAMIENTOS	42.460,00	0,00	42.460,00
76102	TRANSFERENCIAS DE DIPUTACIONES	3.500,00	0,00	3.500,00
	Subtotal Artículo 76	45.960,00	0,00	45.960,00
770	TRANSFERENCIAS DE EMPRESAS PRIVADAS	41.765,50	0,00	41.765,50
	Subtotal Artículo 77	41.765,50	0,00	41.765,50
780	DE FAMILIAS E INSTITUCIONES SIN FINES DE LUCRO	58.675,46	0,00	58.675,46
	Subtotal Artículo 78	58.675,46	0,00	58.675,46
791	TRANSFERENCIAS FONDO EUROPEO DE DESARROLLO REGIONAL	645.537,96	0,00	645.537,96
799	OTRAS TRANSFERENCIAS DEL EXTERIOR	1.090.468,75	0,00	1.090.468,75
	Subtotal Artículo 79	1.736.006,71	0,00	1.736.006,71
	Subtotal Capítulo 7	5.981.523,87	174.228,69	5.807.295,18
831	A LARGO PLAZO	112.519,88	0,00	112.519,88
	Subtotal Artículo 83	112.519,88	0,00	112.519,88
870	REMANENTE DE TESORERÍA	0,00	0,00	0,00
	Subtotal Artículo 87	0,00	0,00	0,00
	Subtotal Capítulo 8	112.519,88	0,00	112.519,88
91000	ANTICIPOS REEMBOLSABLES MINECO	0,00	0,00	0,00
91102	ANTICIPOS REEMBOLSABLES MINECO	2.443.130,56	3.919,74	2.439.210,82
	Subtotal Artículo 91	2.443.130,56	3.919,74	2.439.210,82
	Subtotal Capítulo 9	2.443.130,56	3.919,74	2.439.210,82
TOTAL		168.081.801,28	441.432,17	167.640.369,11



Universidad de Valladolid
PROCESO DE GESTIÓN DE LOS INGRESOS PÚBLICOS
B) RECAUDACIÓN NETA
EJERCICIO 2016 FECHA 31/12/2016

Explicación	Recaudación Total	Devoluciones de Ingreso	Recaudación Neta
Total Capitulo 1	0,00	0,00	0,00
Total Capitulo 2	0,00	0,00	0,00
Total Capitulo 3	29.675.539,57	229.666,31	29.445.873,26
Total Capitulo 4	129.002.329,35	33.617,43	128.968.711,92
Total Capitulo 5	711.132,73	0,00	711.132,73
TOTAL OPERACIONES CORRIENTES	159.389.001,65	263.283,74	159.125.717,91
Total Capitulo 6	155.625,32	0,00	155.625,32
Total Capitulo 7	5.981.523,87	174.228,69	5.807.295,18
TOTAL OPERACIONES DE CAPITAL	6.137.149,19	174.228,69	5.962.920,50
TOTAL OPERACIONES NO FINANCIERAS	165.526.150,84	437.512,43	165.088.638,41
Total Capitulo 8	112.519,88	0,00	112.519,88
Total Capitulo 9	2.443.130,56	3.919,74	2.439.210,82
TOTAL OPERACIONES FINANCIERAS	2.555.650,44	3.919,74	2.551.730,70
TOTAL SECCIÓN POR CAPITULOS	168.081.801,28	441.432,17	167.640.369,11



Universidad de Valladolid

D.5.2) Transferencias y subvenciones recibidas



Universidad de Valladolid

MEMORIA
 EJERCICIO: 2016
 SUBVENCIONES CORRIENTES RECIBIDAS
 EJECUCIÓN DE INGRESOS

PROCEDENCIA	EXPLICACIÓN	IMPORTE CONCEDIDO PENDIENTE LIQUIDAR A 1 DE ENERO	IMPORTE CONCEDIDO EN EL EJERCICIO	IMPORTE LIQUIDADO EN EL EJERCICIO	IMPORTE CONCEDIDO PENDIENTE LIQUIDAR A 31 DE DICIEMBRE
ASOCIACION DE LA INDUSTRIA ALIMENTARIA DE CASTILLA Y LEON ,	TRANSF. DE EMPRESAS PRIVADAS Y OTRAS ENTIDADES		300,00	300,00	
AYUNTAMIENTO DE SIMANCAS	TRANSF. DE AYUNTAMIENTOS		959,20	959,20	
BANCO SANTANDER, S.A.	TRANSF. DE EMPRESAS PRIVADAS Y OTRAS ENTIDADES		2.489.966,00	2.489.966,00	
BASF ESPAÑOLA, S.L.	TRANSF. DE EMPRESAS PRIVADAS Y OTRAS ENTIDADES		1.000,00	1.000,00	
CAJA RURAL DE SORIA	TRANSF. DE EMPRESAS PRIVADAS Y OTRAS ENTIDADES		2.000,00	2.000,00	
CHEMINOVA AGRO, S.A.U.	TRANSF. DE EMPRESAS PRIVADAS Y OTRAS ENTIDADES		500,00	500,00	
COLEGIO DE INGENIEROS DE MONTES	TRANSF. OTROS ENTES PÚBLICOS		300,00	300,00	
CORITEL. S-A- (GRUPO ACCENTURE)	TRANSF. DE EMPRESAS PRIVADAS Y OTRAS ENTIDADES		1.000,00	1.000,00	
DELEGACION VALLADOLID , FEDERACIÓN DE PELOTA DE CASTILLA Y L	TRANSF. DE EMPRESAS PRIVADAS Y OTRAS ENTIDADES		1.352,00	1.352,00	
DIPUTACIÓN PROVINCIAL DE PALENCIA	TRANSF. DIPUTACIONES PROVINCIALES		30.000,00	30.000,00	
DIPUTACION PROVINCIAL DE VALLADOLID	TRANSF. DIPUTACIONES PROVINCIALES		5.000,00	5.000,00	
DISTRIBUCIONES INDUSTRIALES Y CIENTIFICAS, S.L.	TRANSF. DE EMPRESAS PRIVADAS Y OTRAS ENTIDADES		500,00	500,00	
FUNDACIÓN CAJA RURAL SEGOVIA	TRANSF. DE EMPRESAS PRIVADAS Y OTRAS ENTIDADES		750,00	750,00	
FUNDACION CAROLINA	TRANSF. OTROS ENTES PÚBLICOS		13.067,96	13.067,96	
FUNDACION MUNICIPAL DE DEPORTES	TRANSF. DE AYUNTAMIENTOS		5.000,00	5.000,00	
FUNDACIÓN ONCE	TRANSF. DE EMPRESAS PRIVADAS Y OTRAS ENTIDADES		9.333,33	9.333,33	
FUNDACION REPSOL YPF	TRANSF. DE EMPRESAS PRIVADAS Y OTRAS ENTIDADES		7.813,22	7.813,22	
FUNDACION SIGLO PARA EL TURISMO Y LAS ARTES EN CASTILLA Y LE	TRANSF. OTROS ENTES PÚBLICOS		8.000,00	8.000,00	
FUND.CAROLINA ZUGARAY	TRANSF. OTROS ENTES PÚBLICOS		10,42	10,42	
GERENCIA DE SERVICIOS SOCIALES DE CASTILLA Y LEON	TRANSFERENCIAS CONSEJ.FAMILIA E IGUALDAD OPORT.		20.504,00	20.504,00	
GERENCIA REGIONAL DE SALUD DE CASTILLA Y LEON	TRANSF. PLAZAS VINCULADAS		1.805.902,08	1.805.902,08	
INSTITUTO SUPERIOR DE AGRONOMÍA	TRANSF. CONVENIOS Y PROGRAMAS		27.242,98	27.242,98	
	Suma y sigue.....	0,00	4.430.501,19	4.430.501,19	0,00



Universidad de Valladolid

MEMORIA
 EJERCICIO: 2016
 SUBVENCIONES CORRIENTES RECIBIDAS
 EJECUCIÓN DE INGRESOS

PROCEDENCIA	EXPLICACIÓN	IMPORTE CONCEDIDO PENDIENTE LIQUIDAR A 1 DE ENERO	IMPORTE CONCEDIDO EN EL EJERCICIO	IMPORTE LIQUIDADO EN EL EJERCICIO	IMPORTE CONCEDIDO PENDIENTE LIQUIDAR A 31 DE DICIEMBRE
	Suma anterior	0,00	4.430.501,19	4.430.501,19	0,00
JUNTA DE CASTILLA Y LEON -CONSEJERIA DE EDUCACION	TRANSFERENCIAS CONSEJERÍA DE CULTURA Y TURISMO		36.350,00	36.350,00	
JUNTA DE CASTILLA Y LEON -CONSEJERIA DE EDUCACION	TRANSF. DIRE.GENERAL FUNCION PUBLICA		17.549,00	17.549,00	
KENOGARD S.A.	TRANSF. DE EMPRESAS PRIVADAS Y OTRAS ENTIDADES		1.000,00	1.000,00	
LOEWE BIOCHEMICA GMBH	TRANSF. DE EMPRESAS PRIVADAS Y OTRAS ENTIDADES		500,00	500,00	
MINISTERIO DE DEFENSA	TRANSF. MINIST. DE DEFENSA		4.300,00	4.300,00	
MINISTERIO DE ECONOMIA Y COMPETITIVIDAD	TRANSF. MINISTERIO ECONOMÍA Y COMPETITIVIDAD		60.965,56	60.965,56	
MINISTERIO DE EDUCACIÓN, CULTURA Y DEPORTE	TRANSF. MINIST. DE EDUCACIÓN, CULTURA Y DEPORTE		61.552,23	61.552,23	
PLASTIC OMNIUM AUTOMOTIVE ESPAÑA	TRANSF. DE EMPRESAS PRIVADAS Y OTRAS ENTIDADES		4.082,42	4.082,42	
QUIMILID, S.L.	TRANSF. DE EMPRESAS PRIVADAS Y OTRAS ENTIDADES		500,00	500,00	
RENAULT ESPAÑA,S.A.	TRANSF. DE EMPRESAS PRIVADAS Y OTRAS ENTIDADES		225.278,32	225.278,32	
RIJK ZWAAN IBERICA, S.A.	TRANSF. DE EMPRESAS PRIVADAS Y OTRAS ENTIDADES		500,00	500,00	
SEPIE-SERVICIO ESPAÑOL PARA LA INTERNACIONALIZACIÓN DE LA ED	TRANSF. OTROS ENTES PÚBLICOS		90.950,00	90.950,00	
SEPIE-SERVICIO ESPAÑOL PARA LA INTERNACIONALIZACIÓN DE LA ED	TRANSF. CONVENIOS Y PROGRAMAS		2.050.992,00	2.050.992,00	
UNIVERSIDADE DO PORTO	TRANSF. CONVENIOS Y PROGRAMAS		51.000,00	51.000,00	
UNIVERSITA DI BOLOGNA	TRANSF. CONVENIOS Y PROGRAMAS		26.281,90	26.281,90	
UNIVERSITY OF GRONINGEN	TRANSF. CONVENIOS Y PROGRAMAS		511.531,75	511.531,75	
UPPSALA UNIVERSITET	TRANSF. CONVENIOS Y PROGRAMAS		28.478,00	28.478,00	
VARIAS EMPRESAS / GASTOS DE GESTIÓN	TRANSF. DE EMPRESAS PRIVADAS Y OTRAS ENTIDADES		25.600,00	25.600,00	
	TOTAL.....	0,00	7.627.912,37	7.627.912,37	0,00



Universidad de Valladolid

MEMORIA

EJERCICIO: 2016

SUBVENCIONES DE CAPITAL RECIBIDAS

EJECUCIÓN DE INGRESOS

PROCEDENCIA	EXPLICACIÓN	IMPORTE CONCEDIDO PENDIENTE LIQUIDAR A 1 DE ENERO	IMPORTE CONCEDIDO EN EL EJERCICIO	IMPORTE LIQUIDADO EN EL EJERCICIO	IMPORTE CONCEDIDO PENDIENTE LIQUIDAR A 31 DE DICIEMBRE
AALTO BODEGAS Y VIÑEDOS, S.A.	TRANSF. DE EMPRESAS PRIVADAS		500,00	500,00	
AGENCIA DE INNOVACION, FINANCIACION E INTERNACIONALIZACION E	TRANSF. DE CAPITAL DE OTROS ENTES PÚBLICOS		18.750,00	18.750,00	
AYUNTAMIENTO DE PALENCIA. SERVICIO MUNICIPAL DE AGUAS (AQUON	TRANSFERENCIAS DE AYUNTAMIENTOS		600,00	600,00	
AYUNTAMIENTO DE SEGOVIA	TRANSFERENCIAS DE AYUNTAMIENTOS		32.300,00	32.300,00	
AYUNTAMIENTO DE SORIA	TRANSFERENCIAS DE AYUNTAMIENTOS		960,00	960,00	
AYUNTAMIENTO DE VALLADOLID	TRANSFERENCIAS DE AYUNTAMIENTOS		7.500,00	7.500,00	
BAUHAUS-UNIVERSITÄET WEIMAR (BUW)	OTRAS TRANSFERENCIAS DEL EXTERIOR		694.056,14	694.056,14	
BODEGAS Y VIÑEDOS ALION, S.A.	TRANSF. DE EMPRESAS PRIVADAS		8.000,00	8.000,00	
CAFE BAR BENITO	TRANSF. DE EMPRESAS PRIVADAS		125,00	125,00	
CENTRE NATIONAL DE LA RECHERCHE SCIENTIFIQUE (CNRS)	OTRAS TRANSFERENCIAS DEL EXTERIOR		44.264,39	44.264,39	
CIBER BBN	TRANSF. DE CAPITAL DE OTROS ENTES PÚBLICOS		2.484,00	2.484,00	
CIBERES. (INVESTIGACIÓN BIOMÉDICA EN RED. ENFERMEDADES RESPI	TRANSF. DE CAPITAL DE OTROS ENTES PÚBLICOS		3.745,00	3.745,00	
CONSEJO SUPERIOR DE INVESTIGACIONES CIENTIFICAS	TRANSF. DE CAPITAL DE OTROS ENTES PÚBLICOS		70.000,00	70.000,00	
CONSTRUCCIONES Y REFORMAS HERNANDO ACEBES, S.L.	TRANSF. DE EMPRESAS PRIVADAS		125,00	125,00	
DELEGACIÓN ECONOMÍA Y HACIENDA DE VALLADOLID	TRANSFERENCIAS FONDO EUROPEO DESARROLLO REG.		645.537,96	645.537,96	
DIEGUEZ GIRALDA, ABILIA	DE FAMILIAS E INSTITUCIONES SIN FINES DE LUCRO		58.675,46	58.675,46	
DIPUTACIÓN PROVINCIAL DE PALENCIA	TRANSFERENCIAS DE DIPUTACIONES		8.892,70	8.892,70	
DIPUTACION PROVINCIAL DE VALLADOLID	TRANSFERENCIAS DE DIPUTACIONES		20.500,00	20.500,00	
DIRECCION GENERAL DE TRAFICO	TRANSF. DE LA DIRECCIÓN GENERAL DE TRÁFICO		75.807,03	75.807,03	
DWI - LEIBNIZ INSTITUTE FOR INTERACTIVE MATERIALS	OTRAS TRANSFERENCIAS DEL EXTERIOR		4.175,00	4.175,00	
EQUIPOS Y SERVICIOS OFIMATICOS DE VALLADOLID, S.L. (ESOVA)	TRANSF. DE EMPRESAS PRIVADAS		125,00	125,00	
EUFEMIO DE SEBASTIAN E HIJOS,S.A.	TRANSF. DE EMPRESAS PRIVADAS		500,00	500,00	
	Suma y sigue.....	0,00	1.697.622,68	1.697.622,68	0,00



MEMORIA
EJERCICIO: 2016
SUBVENCIONES DE CAPITAL RECIBIDAS
EJECUCIÓN DE INGRESOS

PROCEDENCIA	EXPLICACIÓN	IMPORTE CONCEDIDO PENDIENTE LIQUIDAR A 1 DE ENERO	IMPORTE CONCEDIDO EN EL EJERCICIO	IMPORTE LIQUIDADO EN EL EJERCICIO	IMPORTE CONCEDIDO PENDIENTE LIQUIDAR A 31 DE DICIEMBRE
	Suma anterior	0,00	1.697.622,68	1.697.622,68	0,00
EUMETSAT	OTRAS TRANSFERENCIAS DEL EXTERIOR		36.336,83	36.336,83	
EUROPEAN COMMISSION	OTRAS TRANSFERENCIAS DEL EXTERIOR		110.372,26	110.372,26	
FUNDACIÓN EUGENIO RODRIGUEZ PASCUAL	TRANSF. DE EMPRESAS PRIVADAS		8.240,50	8.240,50	
FUNDACION IBERDROLA	TRANSF. DE EMPRESAS PRIVADAS		10.000,00	10.000,00	
FUNDACION MUNICIPAL DE CULTURA	TRANSFERENCIAS DE AYUNTAMIENTOS		24.000,00	24.000,00	
FUNDACION VODAFONE	TRANSF. DE EMPRESAS PRIVADAS		5.150,00	5.150,00	
GERENCIA DE SERVICIOS SOCIALES DE CASTILLA Y LEON	TRANSF. CONSEJ. FAMILIA E IGUALDAD OPORTUNIDADES		52.335,89	52.335,89	
GERENCIA REGIONAL DE SALUD DE CASTILLA Y LEON	TRANSF. CONSEJ. DE SANIDAD		136.817,24	136.817,24	
GRUPO TORDESILLAS	TRANSF. DE CAPITAL DE OTROS ENTES PÚBLICOS		12.600,00	12.600,00	
IMPERIAL COLLEGE LONDON	OTRAS TRANSFERENCIAS DEL EXTERIOR		143.055,76	143.055,76	
INSTITUTO DE SALUD CARLOS III (SGEFI)	TRANSF. DEL INST. SALUD CARLOS III		174.721,96	174.721,96	
INSTITUTO NACIONAL DE INVESTIGACIÓN Y TECNOLOGÍA AGRARIA Y A	TRANSF. DEL INIA		93.042,40	93.042,40	
JUNTA DE CASTILLA Y LEON -CONSEJERIA DE EDUCACION	TRANSF. CONSEJ. DE SANIDAD		585.000,00	585.000,00	
JUNTA DE CASTILLA Y LEON -CONSEJERIA DE EDUCACION	TRANSF. CONSEJ. FOMENTO Y MEDIO AMBIENTE		40.733,36	40.733,36	
JUNTA DE CASTILLA Y LEON -CONSEJERIA DE EDUCACION	TRANSF. CONSEJ. EDUCACIÓN. INVESTIGACIÓN		1.660.213,89	1.660.213,89	
JUNTA DE CASTILLA Y LEON -CONSEJERIA DE EDUCACION	TRANSF. CONSEJ. ECONOMÍA Y EMPLEO		60.000,00	60.000,00	
LA REGIONAL VALLISOLETANA, S.A.	TRANSF. DE EMPRESAS PRIVADAS		125,00	125,00	
MARINO DE LA FUENTE, S.A.	TRANSF. DE EMPRESAS PRIVADAS		250,00	250,00	
MÁRMOL PICA, S.L.	TRANSF. DE EMPRESAS PRIVADAS		250,00	250,00	
MESON LOS TRES OLMOS, C.B.	TRANSF. DE EMPRESAS PRIVADAS		125,00	125,00	
MINISTERIO DE ECONOMIA Y COMPETITIVIDAD	TRANSF. MINISTERIO DE ECONOMÍA Y COMPETITIVIDAD		3.074.481,71	3.074.481,71	
MINISTERIO DE EDUCACIÓN, CULTURA Y DEPORTE	TRANSF. MINISTERIO EDUCACIÓN, CULTURA Y DEPORTE		661.448,45	661.448,45	
	Suma y sigue.....	0,00	8.586.922,93	8.586.922,93	0,00



Universidad de Valladolid

MEMORIA

EJERCICIO: 2016

SUBVENCIONES DE CAPITAL RECIBIDAS

EJECUCIÓN DE INGRESOS

PROCEDENCIA	EXPLICACIÓN	IMPORTE CONCEDIDO PENDIENTE LIQUIDAR A 1 DE ENERO	IMPORTE CONCEDIDO EN EL EJERCICIO	IMPORTE LIQUIDADO EN EL EJERCICIO	IMPORTE CONCEDIDO PENDIENTE LIQUIDAR A 31 DE DICIEMBRE
	Suma anterior	0,00	8.586.922,93	8.586.922,93	0,00
PC ASISTENCIA	TRANSF. DE EMPRESAS PRIVADAS		125,00	125,00	
PLATERO FERNANDEZ, CONSUELO	TRANSF. DE EMPRESAS PRIVADAS		250,00	250,00	
POSTIGO VERGEL, S.L. (VIÑAS Y BODEGAS)	TRANSF. DE EMPRESAS PRIVADAS		1.250,00	1.250,00	
PROTOS BODEGA RIBERA DUERO DE PEÑAFIEL, S.L.	TRANSF. DE EMPRESAS PRIVADAS		500,00	500,00	
REDONDO MARTINEZ, RUBEN (CARNICERIA RUBEN REDONDO)	TRANSF. DE EMPRESAS PRIVADAS		125,00	125,00	
SEPIE-SERVICIO ESPAÑOL PARA LA INTERNACIONALIZACIÓN DE LA ED	OTRAS TRANSFERENCIAS DEL EXTERIOR		84.000,00	84.000,00	
UGT CASTILLA Y LEON	TRANSF. DE EMPRESAS PRIVADAS		3.000,00	3.000,00	
UNIÓN SINDICAL DE COMISIONES OBRERAS DE CASTILLA Y LEÓN	TRANSF. DE EMPRESAS PRIVADAS		3.000,00	3.000,00	
UNIVERSIDAD AUTONOMA DE BARCELONA	TRANSF. DE CAPITAL DE OTROS ENTES PÚBLICOS		7.640,50	7.640,50	
	TOTAL.....	0,00	8.686.813,43	8.686.813,43	0,00



Universidad de Valladolid

MEMORIA

EJERCICIO: 2016

TRANSFERENCIAS CORRIENTES RECIBIDAS

EJECUCIÓN DE INGRESOS

PROCEDENCIA	EXPLICACIÓN	IMPORTE CONCEDIDO PENDIENTE LIQUIDAR A 1 DE ENERO	IMPORTE CONCEDIDO EN EL EJERCICIO	IMPORTE LIQUIDADO EN EL EJERCICIO	IMPORTE CONCEDIDO PENDIENTE LIQUIDAR A 31 DE DICIEMBRE
JUNTA DE CASTILLA Y LEON -CONSEJERIA DE EDUCACION	TRANSF. JCYL. FINANC. BÁSICA		121.875.377,00	121.875.377,00	
TOTAL.....		0,00	121.875.377,00	121.875.377,00	0,00



Universidad de Valladolid

MEMORIA

EJERCICIO: 2016

TRANSFERENCIAS DE CAPITAL RECIBIDAS

EJECUCIÓN DE INGRESOS

PROCEDENCIA	EXPLICACIÓN	IMPORTE CONCEDIDO PENDIENTE LIQUIDAR A 1 DE ENERO	IMPORTE CONCEDIDO EN EL EJERCICIO	IMPORTE LIQUIDADO EN EL EJERCICIO	IMPORTE CONCEDIDO PENDIENTE LIQUIDAR A 31 DE DICIEMBRE
	SIN DATOS				
	TOTAL	0,00	0,00	0,00	0,00



Universidad de Valladolid

D.5.3) Tasas, precios públicos y precios privados



Universidad de Valladolid

UNIVERSIDAD DE VALLADOLID
MEMORIA
EJERCICIO: 2016

Tasas, Precios Públicos y Precios Privados

Normativa Exacción	Prestación	Importe	Gastos afectados al ingreso
D10/2016, de 14 de abril, (B.O.C.y L. de 18 de abril)	Derechos de matricula 1º y 2º ciclo	19.355.788,72	No afectados
D10/2016, de 14 de abril, (B.O.C.y L. de 18 de abril)	Derechos de matricula de doctorado	608.937,75	No afectados
D10/2016, de 14 de abril, (B.O.C.y L. de 18 de abril)	Compensación matricula becarios	4.831.653,05	No afectados
D10/2016, de 14 de abril, (B.O.C.y L. de 18 de abril)	Compensación matricula familias numerosas	927.281,29	No afectados
D10/2016, de 14 de abril, (B.O.C.y L. de 18 de abril)	Derechos de matricula Master	1.419.229,52	No afectados
-----	Otros precios públicos por Servicios Academicos	2.264.050,80	No afectados
-----	Matricula Estudios postgrado/ títulos propios	102.747,87	Titulaciones propias
-----	Universidad Permante	113.890,00	Universidad Permanente Millan Santos
-----	Porgrama Interuniversitario de la Experiencia de C.Y.L.	51.775,00	Universidad de la Experiencia
-----	Otros cursos y seminarios	149.289,09	Runiones y conferencias
-----	Derechos por servicios deportivos, sociales y culturales	329.772,78	Servicio de deportes/no afectados
-----	Derechos de alojamiento, restauración y residencia	1.453.903,80	No afectados
-----	Contrato artículo 83 LOU y otros servicios de investigación	2.202.331,89	Contratos Art. 83 LOU/no afectados
-----	Prestaciones médico-asistenciales, logopedia	145.460,01	No afectados
-----	Otros ingresos procedentes de prestaciones de servicios	479.328,24	No afectados
-----	Venta de publicaciones propias	70.885,33	Edición y distribución de publicaciones
-----	Venta de impresos de preinscripción y matricula	7.387,50	No afectados
-----	Venta de fotocopias y otros productos de reprografia	21.198,13	No afectados
-----	Venta de otros bienes	289,00	No afectados
TOTAL		34.535.199,77	



Universidad de Valladolid

D.5.4) Aplicación del remanente de tesorería



Universidad de Valladolid

**MEMORIA
EJERCICIO: 2016
APLICACIÓN DEL REMANENTE DE TESORERÍA**

REMANENTE DE TESORERÍA	INCORPORADO	GASTADO
AFECTADO	13.301.372,66	3.528.560,08
NO AFECTADO	4.675.338,51	570.045,61



Universidad de Valladolid

D.5.4.0) Desviaciones del ejercicio en gastos con financiación afectada



Universidad de Valladolid

Universidad de Valladolid

Ejercicio 2016

GASTOS CON FINANCIACIÓN AFECTADA

DESVIACIONES DEL EJERCICIO

Clave	Funcional	Derechos Reconocidos	Obligaciones Reconocidas	Desviación Positiva del Ejercicio	Desviación Negativa del Ejercicio	Coefficiente de financiación
180003	541A.3.05	925,56	3.451,18	0,00	-2.525,62	100,00
180004	541A.3.05	9.153,36	14.764,14	0,00	-5.610,78	100,00
180005	541A.3.05	2.893,30	1.509,45	1.383,85	0,00	100,00
180006	541A.3.05	440,00	0,00	440,00	0,00	100,00
180007	541A.3.05	14.719,56	842,01	13.877,55	0,00	100,00
180008	541A.3.05	70,02	1.132,05	0,00	-1.062,03	100,00
180011	541A.3.05	58,69	0,00	58,69	0,00	100,00
180012	541A.3.05	154,12	2.266,44	0,00	-2.112,32	100,00
180013	541A.3.05	15,67	0,00	15,67	0,00	100,00
180014	541A.3.05	4.322,69	1.556,76	2.765,93	0,00	100,00
180015	541A.3.05	144,81	0,00	144,81	0,00	100,00
180016	541A.3.05	2.911,70	579,08	2.332,62	0,00	100,00
180017	541A.3.05	33,20	0,00	33,20	0,00	100,00
180018	541A.3.05	198,77	0,00	198,77	0,00	100,00
180020	541A.3.05	1.736,46	5.170,17	0,00	-3.433,71	100,00
180021	541A.3.05	0,00	0,00	0,00	0,00	100,00
180022	541A.3.05	983,88	16.812,68	0,00	-15.828,80	100,00
180023	541A.3.05	0,00	0,00	0,00	0,00	100,00
180024	541A.3.05	3.116,88	1.659,84	1.457,04	0,00	100,00
180025	541A.3.05	0,00	0,00	0,00	0,00	100,00
180026	541A.3.05	49,59	0,00	49,59	0,00	100,00
180027	541A.3.05	0,00	0,00	0,00	0,00	100,00
180031	541A.3.05	9.144,66	9.001,23	143,43	0,00	100,00



Universidad de Valladolid

Universidad de Valladolid

Ejercicio 2016

GASTOS CON FINANCIACIÓN AFECTADA

DESVIACIONES DEL EJERCICIO

Clave	Funcional	Derechos Reconocidos	Obligaciones Reconocidas	Desviación Positiva del Ejercicio	Desviación Negativa del Ejercicio	Coefficiente de financiación
180032	541A.3.05	11.634,89	12.376,54	0,00	-741,65	100,00
180033	541A.3.05	967,50	0,00	967,50	0,00	100,00
180034	541A.3.05	876,85	0,00	876,85	0,00	100,00
180035	541A.3.05	0,00	0,00	0,00	0,00	100,00
180038	541A.3.05	51,60	44,00	7,60	0,00	100,00
180039	541A.3.05	750,01	368,79	381,22	0,00	100,00
180040	541A.3.05	511,80	0,00	511,80	0,00	100,00
180041	541A.3.05	3.781,90	0,00	3.781,90	0,00	100,00
180042	541A.3.05	13.374,44	9.464,88	3.909,56	0,00	100,00
180043	541A.3.05	758,04	645,37	112,67	0,00	100,00
180044	541A.3.05	14,98	0,00	14,98	0,00	100,00
180045	541A.3.05	479,60	0,00	479,60	0,00	100,00
180046	541A.3.05	2.177,85	11.878,31	0,00	-9.700,46	100,00
180048	541A.3.05	32.912,59	12.997,56	19.915,03	0,00	100,00
180049	541A.3.05	1.463,21	961,09	502,12	0,00	100,00
180052	541A.3.05	3.834,08	161,08	3.673,00	0,00	100,00
180053	541A.3.05	3.835,04	5.941,79	0,00	-2.106,75	100,00
180054	541A.3.05	1.249,52	629,00	620,52	0,00	100,00
180055	541A.3.05	6.937,73	3.525,87	3.411,86	0,00	100,00
180056	541A.3.05	1.173,24	166,08	1.007,16	0,00	100,00
180057	541A.3.05	951,64	866,06	85,58	0,00	100,00
180059	541A.3.05	11,76	2.337,94	0,00	-2.326,18	100,00
180060	541A.3.05	1.657,50	0,00	1.657,50	0,00	100,00



Universidad de Valladolid

Universidad de Valladolid

Ejercicio 2016

GASTOS CON FINANCIACIÓN AFECTADA

DESVIACIONES DEL EJERCICIO

Clave	Funcional	Derechos Reconocidos	Obligaciones Reconocidas	Desviación Positiva del Ejercicio	Desviación Negativa del Ejercicio	Coefficiente de financiación
180063	541A.3.05	117,60	0,00	117,60	0,00	100,00
180067	541A.3.05	3.549,25	1.292,28	2.256,97	0,00	100,00
180068	541A.3.05	9.477,81	4.366,47	5.111,34	0,00	100,00
180069	541A.3.05	423,52	0,00	423,52	0,00	100,00
180070	541A.3.05	2.395,65	621,70	1.773,95	0,00	100,00
180071	541A.3.05	5.660,61	1.136,15	4.524,46	0,00	100,00
180072	541A.3.05	6.278,93	3.937,50	2.341,43	0,00	100,00
180096	541A.3.05	68,64	0,00	68,64	0,00	100,00
180097	541A.3.05	0,00	0,00	0,00	0,00	100,00
180110	422B.2.05	0,00	0,00	0,00	0,00	100,00
180110	422B.8.07	125.000,00	125.000,00	0,00	0,00	100,00
180110	423A.2.03	0,00	0,00	0,00	0,00	100,00
180110	423A.2.04	0,00	0,00	0,00	0,00	100,00
180110	423A.2.06	0,00	0,00	0,00	0,00	100,00
180110	541A.3.01	173,88	15.695,29	0,00	-15.521,41	100,00
180110	541A.3.02	226,45	38.780,97	0,00	-38.554,52	100,00
180110	541A.3.03	36.937,25	0,00	36.937,25	0,00	100,00
180110	541A.3.04	0,00	0,00	0,00	0,00	100,00
180110	541A.3.05	250,39	65.782,61	0,00	-65.532,22	100,00
180110	541A.3.07	11.117,31	0,00	11.117,31	0,00	100,00
180110	541A.6.04	0,00	942,61	0,00	-942,61	100,00
180112	423A.7.05	378.660,74	404.867,88	0,00	-26.207,14	100,00
180113	541A.2.08	30.856,09	36.451,08	0,00	-5.594,99	100,00



Universidad de Valladolid

Universidad de Valladolid

Ejercicio 2016

GASTOS CON FINANCIACIÓN AFECTADA

DESVIACIONES DEL EJERCICIO

Clave	Funcional	Derechos Reconocidos	Obligaciones Reconocidas	Desviación Positiva del Ejercicio	Desviación Negativa del Ejercicio	Coefficiente de financiación
180113	541A.2.10	49.415,11	57.645,55	0,00	-8.230,44	100,00
180113	541A.3.05	287.758,06	286.498,95	1.259,11	0,00	100,00
180123	423A.3.22	118.890,00	110.570,38	8.319,62	0,00	100,00
180123	423A.3.23	70.720,00	55.444,35	15.275,65	0,00	100,00
180123	423A.3.30	24.000,00	24.000,00	0,00	0,00	100,00
180123	541A.3.05	1.539,41	5.000,36	0,00	-3.460,95	100,00
180125	541A.3.05	18.919,14	0,00	18.919,14	0,00	100,00
180160	541A.3.05	0,00	0,00	0,00	0,00	100,00
180201	541A.3.05	2.509,90	0,00	2.509,90	0,00	100,00
180202	541A.3.05	7.967,73	9.597,30	0,00	-1.629,57	100,00
180203	541A.3.05	31.114,76	0,00	31.114,76	0,00	100,00
180204	541A.3.05	53.565,11	31.316,24	22.248,87	0,00	100,00
180205	541A.3.05	17.191,95	6.987,24	10.204,71	0,00	100,00
180206	541A.3.05	2.371,03	1.014,95	1.356,08	0,00	100,00
180211	541A.3.05	11.060,26	14.267,52	0,00	-3.207,26	100,00
180216	541A.3.05	11.450,62	6.033,89	5.416,73	0,00	100,00
180217	541A.3.05	426,85	18,22	408,63	0,00	100,00
180220	541A.3.05	1.339,03	1.594,78	0,00	-255,75	100,00
180221	541A.3.05	1.029,00	0,00	1.029,00	0,00	100,00
180222	541A.3.05	2.235,19	0,00	2.235,19	0,00	100,00
180223	541A.3.05	33.498,43	8.442,60	25.055,83	0,00	100,00
180224	541A.3.05	6.417,12	2.002,02	4.415,10	0,00	100,00
180225	541A.3.05	53,50	0,00	53,50	0,00	100,00



Universidad de Valladolid

Universidad de Valladolid

Ejercicio 2016

GASTOS CON FINANCIACIÓN AFECTADA

DESVIACIONES DEL EJERCICIO

Clave	Funcional	Derechos Reconocidos	Obligaciones Reconocidas	Desviación Positiva del Ejercicio	Desviación Negativa del Ejercicio	Coefficiente de financiación
180226	541A.3.05	33,20	2.263,31	0,00	-2.230,11	100,00
180227	541A.3.05	479,89	0,00	479,89	0,00	100,00
180228	541A.3.05	126,07	0,00	126,07	0,00	100,00
180229	541A.3.05	7,20	0,00	7,20	0,00	100,00
180230	541A.3.05	79,80	462,99	0,00	-383,19	100,00
180231	541A.3.05	0,00	0,00	0,00	0,00	100,00
180232	541A.3.05	1.139,71	0,00	1.139,71	0,00	100,00
180233	541A.3.05	2.687,38	0,00	2.687,38	0,00	100,00
180315	541A.3.05	245,00	250,00	0,00	-5,00	100,00
180401	541A.3.05	96.410,14	114.251,36	0,00	-17.841,22	100,00
180405	541A.3.05	2.263,40	0,00	2.263,40	0,00	100,00
180407	541A.3.05	0,00	0,00	0,00	0,00	100,00
180408	541A.3.05	62.963,02	67.547,16	0,00	-4.584,14	100,00
180409	541A.3.05	9.590,38	6.084,33	3.506,05	0,00	100,00
180416	541A.3.05	23,00	116,67	0,00	-93,67	100,00
180421	541A.3.05	5.685,78	1.587,79	4.097,99	0,00	100,00
180425	541A.3.05	293,62	73,04	220,58	0,00	100,00
180428	541A.3.05	1.451,20	1.776,69	0,00	-325,49	100,00
180429	541A.3.05	7.128,03	1.580,25	5.547,78	0,00	100,00
180431	541A.3.05	0,00	35,10	0,00	-35,10	100,00
180434	541A.3.05	358,76	0,00	358,76	0,00	100,00
180436	541A.3.05	32,02	1.227,88	0,00	-1.195,86	100,00
180440	541A.3.05	4.985,80	336,55	4.649,25	0,00	100,00



Universidad de Valladolid

Universidad de Valladolid

Ejercicio 2016

GASTOS CON FINANCIACIÓN AFECTADA

DESVIACIONES DEL EJERCICIO

Clave	Funcional	Derechos Reconocidos	Obligaciones Reconocidas	Desviación Positiva del Ejercicio	Desviación Negativa del Ejercicio	Coefficiente de financiación
180441	541A.3.05	0,00	0,00	0,00	0,00	100,00
180442	541A.3.05	1.077,98	0,00	1.077,98	0,00	100,00
180445	541A.3.05	0,00	0,00	0,00	0,00	100,00
180446	541A.3.05	327,49	603,48	0,00	-275,99	100,00
180447	541A.3.05	299,20	0,00	299,20	0,00	100,00
180505	541A.3.05	0,00	19,25	0,00	-19,25	100,00
180REM	423A.2.03	0,00	0,00	0,00	0,00	100,00
180REM	423A.2.05	0,00	0,00	0,00	0,00	100,00
180REM	423A.2.06	0,00	0,00	0,00	0,00	100,00
180REM	423A.2.17	0,00	0,00	0,00	0,00	100,00
180REM	423A.2.20	0,00	0,00	0,00	0,00	100,00
180REM	541A.2.08	7.632,92	0,00	7.632,92	0,00	100,00
180REM	541A.2.10	11.550,45	0,00	11.550,45	0,00	100,00
180REM	541A.3.01	0,00	0,00	0,00	0,00	100,00
180REM	541A.3.02	2.163,99	0,00	2.163,99	0,00	100,00
180REM	541A.3.04	0,00	0,00	0,00	0,00	100,00
180UCF	423A.2.09	0,00	28.567,16	0,00	-28.567,16	100,00
180UCG	423A.2.09	0,00	31.394,11	0,00	-31.394,11	100,00
180ULA	423A.2.05	55.157,00	53.950,00	1.207,00	0,00	100,00
180ULI	423A.2.17	3.600,00	472.797,25	0,00	-469.197,25	100,00
180ULK	423A.2.17	27.242,98	15.345,03	11.897,95	0,00	100,00
180ULL	423A.2.05	90.950,00	0,00	90.950,00	0,00	100,00
180ULM	423A.2.17	0,00	144.421,23	0,00	-144.421,23	100,00



Universidad de Valladolid

Universidad de Valladolid

Ejercicio 2016

GASTOS CON FINANCIACIÓN AFECTADA

DESVIACIONES DEL EJERCICIO

Clave	Funcional	Derechos Reconocidos	Obligaciones Reconocidas	Desviación Positiva del Ejercicio	Desviación Negativa del Ejercicio	Coefficiente de financiación
180ULN	423A.2.17	27.000,00	14.371,25	12.628,75	0,00	100,00
180ULR	423A.2.05	13.078,38	11.067,96	2.010,42	0,00	100,00
180ULV	423A.2.17	26.281,90	102.621,34	0,00	-76.339,44	100,00
180ULY	423A.2.17	511.531,75	436.067,51	75.464,24	0,00	100,00
180ULZ	423A.2.17	24.000,00	30.768,61	0,00	-6.768,61	100,00
180UMA	423A.2.03	0,00	13.965,00	0,00	-13.965,00	100,00
180UMA	423A.2.04	0,00	0,00	0,00	0,00	100,00
180UMA	423A.2.06	0,00	44.027,17	0,00	-44.027,17	100,00
180UMB	423A.2.05	0,00	15.776,97	0,00	-15.776,97	100,00
180UMC	423A.2.17	4.000,00	8.214,05	0,00	-4.214,05	100,00
180UMD	423A.2.03	77.445,00	108.110,00	0,00	-30.665,00	100,00
180UMD	423A.2.04	497.965,00	278.237,00	219.728,00	0,00	100,00
180UMD	423A.2.06	0,00	27.659,45	0,00	-27.659,45	100,00
180UME	423A.2.03	0,00	8.636,01	0,00	-8.636,01	100,00
180UME	423A.2.04	0,00	52.357,72	0,00	-52.357,72	100,00
180UME	423A.2.06	0,00	2.639,98	0,00	-2.639,98	100,00
180UMF	423A.2.20	0,00	49.720,00	0,00	-49.720,00	100,00
180UMG	423A.2.05	24.478,00	16.843,87	7.634,13	0,00	100,00
180UMH	423A.2.03	71.680,00	0,00	71.680,00	0,00	100,00
180UMH	423A.2.04	1.110.200,00	969.430,00	140.770,00	0,00	100,00
180UMH	423A.2.06	63.448,00	0,00	63.448,00	0,00	100,00
180UMI	423A.2.03	72.541,20	0,00	72.541,20	0,00	100,00
180UMI	423A.2.04	145.082,40	0,00	145.082,40	0,00	100,00



Universidad de Valladolid

Universidad de Valladolid

Ejercicio 2016

GASTOS CON FINANCIACIÓN AFECTADA

DESVIACIONES DEL EJERCICIO

Clave	Funcional	Derechos Reconocidos	Obligaciones Reconocidas	Desviación Positiva del Ejercicio	Desviación Negativa del Ejercicio	Coefficiente de financiación
180UMI	423A.2.06	14.180,40	0,00	14.180,40	0,00	100,00
180UMJ	423A.2.05	14.709,00	11.767,20	2.941,80	0,00	100,00
180VAA	422B.2.05	260,00	260,00	0,00	0,00	100,00
180VAB	422B.2.05	1.080,00	1.080,00	0,00	0,00	100,00
180VAC	422B.2.05	1.450,00	1.450,00	0,00	0,00	100,00
180VAD	422B.2.05	350,00	350,00	0,00	0,00	100,00
180VAE	422B.2.05	60.969,12	53.788,30	7.180,82	0,00	100,00
180VAF	422B.2.05	317,14	317,14	0,00	0,00	100,00
180VAG	422B.2.05	60,00	60,00	0,00	0,00	100,00
180VAH	422B.2.05	1.380,50	1.380,50	0,00	0,00	100,00
180VAI	422B.2.05	73.790,00	50.933,51	22.856,49	0,00	100,00
180VAJ	422B.2.05	23.439,66	23.439,66	0,00	0,00	100,00
180VAK	422B.2.05	100,00	0,00	100,00	0,00	100,00
180VAL	422B.2.05	30.000,00	29.997,12	2,88	0,00	100,00
180VAM	422B.2.05	930,00	0,00	930,00	0,00	100,00
180VAN	422B.2.05	811,54	773,36	38,18	0,00	100,00
180VAO	422B.2.05	4.608,18	4.608,18	0,00	0,00	100,00
180VAP	422B.2.05	60,00	0,00	60,00	0,00	100,00
180VGN	422B.2.05	0,00	0,00	0,00	0,00	100,00
180VYV	422B.2.05	0,00	893,00	0,00	-893,00	100,00
180VYZ	422B.2.05	0,00	3.796,57	0,00	-3.796,57	100,00
180VZE	422B.2.05	0,00	0,00	0,00	0,00	100,00
180VZF	422B.2.05	0,00	342,85	0,00	-342,85	100,00



Universidad de Valladolid

Universidad de Valladolid

Ejercicio 2016

GASTOS CON FINANCIACIÓN AFECTADA

DESVIACIONES DEL EJERCICIO

Clave	Funcional	Derechos Reconocidos	Obligaciones Reconocidas	Desviación Positiva del Ejercicio	Desviación Negativa del Ejercicio	Coefficiente de financiación
180VZG	422B.2.05	0,00	1.097,89	0,00	-1.097,89	100,00
180VZH	422B.2.05	0,00	0,00	0,00	0,00	100,00
180VZK	422B.2.05	0,00	1.132,18	0,00	-1.132,18	100,00
180VZN	422B.2.05	0,00	920,00	0,00	-920,00	100,00
180VZR	422B.2.05	0,00	0,00	0,00	0,00	100,00
180VZS	422B.2.05	0,00	0,00	0,00	0,00	100,00
180VZT	422B.2.05	2.612,35	1.640,59	971,76	0,00	100,00
180VZV	422B.2.05	480,00	480,00	0,00	0,00	100,00
180VZW	422B.2.05	380,00	168,80	211,20	0,00	100,00
180VZX	422B.2.05	590,00	590,00	0,00	0,00	100,00
180VZY	422B.2.05	680,00	56,05	623,95	0,00	100,00
180VZZ	422B.2.05	16.152,64	11.152,64	5.000,00	0,00	100,00
184513	541A.3.05	3.360,00	0,00	3.360,00	0,00	100,00
184516	541A.3.05	0,00	0,00	0,00	0,00	100,00
184522	541A.3.05	81,00	0,00	81,00	0,00	100,00
184523	541A.3.05	0,00	0,00	0,00	0,00	100,00
184527	541A.3.05	0,00	0,00	0,00	0,00	100,00
184529	541A.3.05	799,19	0,00	799,19	0,00	100,00
184531	541A.3.05	2.277,59	0,00	2.277,59	0,00	100,00
184536	541A.3.05	4.393,00	0,00	4.393,00	0,00	100,00
184537	541A.3.05	326,60	0,00	326,60	0,00	100,00
184538	541A.3.05	230,00	0,00	230,00	0,00	100,00
184541	541A.3.05	0,00	0,00	0,00	0,00	100,00



Universidad de Valladolid

Universidad de Valladolid

Ejercicio 2016

GASTOS CON FINANCIACIÓN AFECTADA

DESVIACIONES DEL EJERCICIO

Clave	Funcional	Derechos Reconocidos	Obligaciones Reconocidas	Desviación Positiva del Ejercicio	Desviación Negativa del Ejercicio	Coefficiente de financiación
184542	541A.3.05	1.750,00	11.499,75	0,00	-9.749,75	100,00
184549	541A.3.05	1.531,12	0,00	1.531,12	0,00	100,00
184550	541A.3.05	30,40	0,00	30,40	0,00	100,00
184554	541A.3.05	0,00	352,70	0,00	-352,70	100,00
184558	541A.3.05	0,00	0,00	0,00	0,00	100,00
184561	541A.3.05	300,00	0,00	300,00	0,00	100,00
184563	541A.3.05	0,00	0,00	0,00	0,00	100,00
184565	541A.3.05	100,90	0,00	100,90	0,00	100,00
184570	541A.3.05	14,00	0,00	14,00	0,00	100,00
184572	541A.3.05	25,00	0,00	25,00	0,00	100,00
184574	541A.3.05	38,65	0,00	38,65	0,00	100,00
184584	541A.3.05	12,00	0,00	12,00	0,00	100,00
184585	541A.3.05	22,00	0,00	22,00	0,00	100,00
184587	541A.3.05	374,21	0,00	374,21	0,00	100,00
184588	541A.3.05	176,56	0,00	176,56	0,00	100,00
184592	541A.3.05	51,10	0,00	51,10	0,00	100,00
184593	541A.3.05	16,00	0,00	16,00	0,00	100,00
184598	541A.3.05	0,00	0,00	0,00	0,00	100,00
184600	541A.3.05	528,00	0,00	528,00	0,00	100,00
184601	541A.3.05	149,90	2.610,06	0,00	-2.460,16	100,00
184602	541A.3.05	1.014,00	0,00	1.014,00	0,00	100,00
184613	541A.3.05	148,44	0,00	148,44	0,00	100,00
184621	541A.3.05	0,00	0,00	0,00	0,00	100,00



Universidad de Valladolid

Universidad de Valladolid

Ejercicio 2016

GASTOS CON FINANCIACIÓN AFECTADA

DESVIACIONES DEL EJERCICIO

Clave	Funcional	Derechos Reconocidos	Obligaciones Reconocidas	Desviación Positiva del Ejercicio	Desviación Negativa del Ejercicio	Coefficiente de financiación
184622	541A.3.05	275,60	0,00	275,60	0,00	100,00
184636	541A.3.05	675,38	0,00	675,38	0,00	100,00
184638	541A.3.05	621,28	0,00	621,28	0,00	100,00
184645	541A.3.05	77,90	0,00	77,90	0,00	100,00
184649	541A.3.05	2.154,51	0,00	2.154,51	0,00	100,00
184656	541A.3.05	0,00	0,00	0,00	0,00	100,00
184658	541A.3.05	350,00	415,36	0,00	-65,36	100,00
184659	541A.3.05	6,50	0,00	6,50	0,00	100,00
184663	541A.3.05	0,00	0,00	0,00	0,00	100,00
184664	541A.3.05	3.536,28	0,00	3.536,28	0,00	100,00
184666	541A.3.05	120,45	0,00	120,45	0,00	100,00
184667	541A.3.05	7,40	0,00	7,40	0,00	100,00
184668	541A.3.05	0,00	0,00	0,00	0,00	100,00
184670	541A.3.05	0,00	0,00	0,00	0,00	100,00
184672	541A.3.05	43,85	0,00	43,85	0,00	100,00
184674	541A.3.05	1.689,36	0,00	1.689,36	0,00	100,00
184675	541A.3.05	75,00	0,00	75,00	0,00	100,00
184676	541A.3.05	143,81	105,64	38,17	0,00	100,00
184678	541A.3.05	500,00	0,00	500,00	0,00	100,00
184679	541A.3.05	116,31	0,00	116,31	0,00	100,00
184681	541A.3.05	733,22	0,00	733,22	0,00	100,00
184689	541A.3.05	212,00	0,00	212,00	0,00	100,00
18ICAB	541A.3.01	15.000,00	14.932,57	67,43	0,00	100,00



Universidad de Valladolid

Universidad de Valladolid

Ejercicio 2016

GASTOS CON FINANCIACIÓN AFECTADA

DESVIACIONES DEL EJERCICIO

Clave	Funcional	Derechos Reconocidos	Obligaciones Reconocidas	Desviación Positiva del Ejercicio	Desviación Negativa del Ejercicio	Coefficiente de financiación
18ICND	541A.3.01	6.000,00	6.000,00	0,00	0,00	100,00
18ICNF	541A.3.01	8.892,70	8.892,70	0,00	0,00	100,00
18ICSC	541A.3.01	70.759,75	178.830,62	0,00	-108.070,87	100,00
18ICTT	541A.3.01	9.000,00	9.000,00	0,00	0,00	100,00
18ICVJ	541A.3.01	0,00	9.179,67	0,00	-9.179,67	100,00
18ICWA	541A.3.01	0,00	0,00	0,00	0,00	100,00
18ICWC	541A.3.01	76.000,00	108.026,13	0,00	-32.026,13	100,00
18ICWD	541A.3.01	5.500,00	13.797,14	0,00	-8.297,14	100,00
18ICWE	541A.3.01	0,00	7.681,62	0,00	-7.681,62	100,00
18ICWN	541A.3.01	0,00	39.968,04	0,00	-39.968,04	100,00
18ICWR	541A.3.01	0,00	0,00	0,00	0,00	100,00
18ICWS	541A.3.01	0,00	136.050,79	0,00	-136.050,79	100,00
18ICWY	541A.3.01	0,00	4.800,00	0,00	-4.800,00	100,00
18ICXC	541A.3.01	31.300,00	32.090,77	0,00	-790,77	100,00
18ICXD	541A.3.01	7.750,00	9.814,54	0,00	-2.064,54	100,00
18ICXE	541A.3.01	19.785,33	18.557,09	1.228,24	0,00	100,00
18ICXH	541A.3.01	0,00	0,00	0,00	0,00	100,00
18ICXI	541A.3.01	0,00	0,00	0,00	0,00	100,00
18ICXJ	541A.3.01	31.500,00	8.596,32	22.903,68	0,00	100,00
18ICXK	541A.3.01	12.600,00	7.200,00	5.400,00	0,00	100,00
18ICXM	541A.3.01	0,00	1.020,39	0,00	-1.020,39	100,00
18ICXP	541A.3.01	14.166,67	41.026,60	0,00	-26.859,93	100,00
18ICXQ	541A.3.01	35.833,33	22.466,70	13.366,63	0,00	100,00



Universidad de Valladolid

Universidad de Valladolid

Ejercicio 2016

GASTOS CON FINANCIACIÓN AFECTADA

DESVIACIONES DEL EJERCICIO

Clave	Funcional	Derechos Reconocidos	Obligaciones Reconocidas	Desviación Positiva del Ejercicio	Desviación Negativa del Ejercicio	Coefficiente de financiación
18ICXR	541A.3.01	28.044,48	28.044,48	0,00	0,00	100,00
18ICXS	541A.3.01	44.287,61	44.287,61	0,00	0,00	100,00
18ICXT	541A.3.01	40.500,00	16.221,97	24.278,03	0,00	100,00
18ICXV	541A.3.01	15.499,96	15.499,96	0,00	0,00	100,00
18ICXW	541A.3.01	7.640,50	4.649,83	2.990,67	0,00	100,00
18ICXX	541A.3.01	5.000,00	5.000,00	0,00	0,00	100,00
18ICXY	541A.3.01	18.750,00	0,00	18.750,00	0,00	100,00
18ICXZ	541A.3.01	4.059,99	4.059,99	0,00	0,00	100,00
18IGGA	541A.3.07	7.455,37	7.455,37	0,00	0,00	100,00
18IGGB	541A.3.07	7.815,37	7.815,37	0,00	0,00	100,00
18IGGC	541A.3.07	7.814,55	7.814,55	0,00	0,00	100,00
18IGGD	541A.3.07	7.815,28	7.815,28	0,00	0,00	100,00
18IGGG	541A.3.07	7.770,65	7.770,65	0,00	0,00	100,00
18IGGH	541A.3.07	7.814,55	7.814,55	0,00	0,00	100,00
18IGGI	541A.3.07	2.110,88	2.110,88	0,00	0,00	100,00
18IGGJ	541A.3.07	6.767,55	6.767,55	0,00	0,00	100,00
18IGGK	541A.3.07	7.463,23	7.463,23	0,00	0,00	100,00
18IGGM	541A.3.07	7.789,46	7.789,46	0,00	0,00	100,00
18IGGN	541A.3.07	7.814,54	7.814,54	0,00	0,00	100,00
18IGGP	541A.3.07	7.813,75	7.813,75	0,00	0,00	100,00
18IGGQ	541A.3.07	7.755,15	7.755,15	0,00	0,00	100,00
18IGGR	541A.3.07	7.049,20	7.049,20	0,00	0,00	100,00
18IGGS	541A.3.07	7.893,67	7.893,67	0,00	0,00	100,00



Universidad de Valladolid

Universidad de Valladolid

Ejercicio 2016

GASTOS CON FINANCIACIÓN AFECTADA

DESVIACIONES DEL EJERCICIO

Clave	Funcional	Derechos Reconocidos	Obligaciones Reconocidas	Desviación Positiva del Ejercicio	Desviación Negativa del Ejercicio	Coefficiente de financiación
18IGHA	541A.3.07	7.720,16	7.720,16	0,00	0,00	100,00
18IGHB	541A.3.07	11.034,78	11.034,78	0,00	0,00	100,00
18IGHC	541A.3.07	11.034,78	11.034,78	0,00	0,00	100,00
18IGHD	541A.3.07	6.469,56	6.469,56	0,00	0,00	100,00
18IGHE	541A.3.07	8.637,26	8.637,26	0,00	0,00	100,00
18IGHF	541A.3.07	8.728,70	8.728,70	0,00	0,00	100,00
18IGHG	541A.3.07	8.827,83	8.827,83	0,00	0,00	100,00
18IGHH	541A.3.07	10.344,75	10.344,75	0,00	0,00	100,00
18IGHI	541A.3.07	8.828,70	8.828,70	0,00	0,00	100,00
18IGHJ	541A.3.07	10.893,48	10.893,48	0,00	0,00	100,00
18IGHK	541A.3.07	8.335,16	8.335,16	0,00	0,00	100,00
18IGHL	541A.3.07	10.604,89	10.604,89	0,00	0,00	100,00
18IGHM	541A.3.07	11.034,78	11.034,78	0,00	0,00	100,00
18IGHN	541A.3.07	7.966,47	7.966,47	0,00	0,00	100,00
18IGHO	541A.3.07	5.425,28	5.425,28	0,00	0,00	100,00
18IGHP	541A.3.07	4.999,88	4.999,88	0,00	0,00	100,00
18IGHQ	541A.3.07	8.820,00	8.820,00	0,00	0,00	100,00
18IGHR	541A.3.07	11.034,78	11.034,78	0,00	0,00	100,00
18IGHS	541A.3.07	2.845,97	3.115,84	0,00	-269,87	100,00
18IGHT	541A.3.07	8.769,56	8.769,56	0,00	0,00	100,00
18IGHV	541A.3.07	10.940,52	10.940,52	0,00	0,00	100,00
18IGHW	541A.3.07	3.069,57	3.069,57	0,00	0,00	100,00
18IGHX	541A.3.07	8.278,18	8.278,18	0,00	0,00	100,00



Universidad de Valladolid

Universidad de Valladolid

Ejercicio 2016

GASTOS CON FINANCIACIÓN AFECTADA

DESVIACIONES DEL EJERCICIO

Clave	Funcional	Derechos Reconocidos	Obligaciones Reconocidas	Desviación Positiva del Ejercicio	Desviación Negativa del Ejercicio	Coefficiente de financiación
18IGHY	541A.3.07	8.827,83	8.827,83	0,00	0,00	100,00
18IGIA	541A.3.07	23.726,00	10.350,80	13.375,20	0,00	100,00
18IGIB	541A.3.07	23.726,00	13.663,20	10.062,80	0,00	100,00
18IGIC	541A.3.07	17.937,89	10.350,80	7.587,09	0,00	100,00
18IGID	541A.3.07	30.190,53	30.190,53	0,00	0,00	100,00
18IGIE	541A.3.07	15.725,94	13.635,94	2.090,00	0,00	100,00
18IGIF	541A.3.07	20.726,00	10.350,80	10.375,20	0,00	100,00
18IGIG	541A.3.07	3.000,00	2.000,00	1.000,00	0,00	100,00
18IGIH	541A.3.07	20.714,00	12.144,88	8.569,12	0,00	100,00
18IGII	541A.3.07	23.684,29	15.864,63	7.819,66	0,00	100,00
18IGIJ	541A.3.07	23.726,00	16.772,52	6.953,48	0,00	100,00
18IGIK	541A.3.07	31.892,95	31.892,95	0,00	0,00	100,00
18IGIL	541A.3.07	15.726,00	3.726,00	12.000,00	0,00	100,00
18IGIM	541A.3.07	26.723,64	26.648,03	75,61	0,00	100,00
18IGIN	541A.3.07	20.726,00	10.350,80	10.375,20	0,00	100,00
18IGIO	541A.3.07	2.959,56	1.959,56	1.000,00	0,00	100,00
18IKPO	541A.3.07	59.999,58	59.999,58	0,00	0,00	100,00
18IKPQ	541A.3.07	76.817,66	76.817,66	0,00	0,00	100,00
18IKPR	541A.3.07	117.527,31	117.527,31	0,00	0,00	100,00
18IKPS	541A.3.07	298.579,06	298.579,06	0,00	0,00	100,00
18IKPT	541A.3.07	47.999,83	47.999,83	0,00	0,00	100,00
18IKPV	541A.3.07	61.065,37	61.065,37	0,00	0,00	100,00
18IKPW	541A.3.07	50.000,00	50.000,00	0,00	0,00	100,00



Universidad de Valladolid

Universidad de Valladolid

Ejercicio 2016

GASTOS CON FINANCIACIÓN AFECTADA

DESVIACIONES DEL EJERCICIO

Clave	Funcional	Derechos Reconocidos	Obligaciones Reconocidas	Desviación Positiva del Ejercicio	Desviación Negativa del Ejercicio	Coefficiente de financiación
18IKSN	541A.3.07	20.000,00	20.000,00	0,00	0,00	100,00
18IKSO	541A.3.07	20.000,00	20.000,00	0,00	0,00	100,00
18IKSP	541A.3.07	20.000,00	20.000,00	0,00	0,00	100,00
18IKTO	541A.3.07	40.733,36	37.965,62	2.767,74	0,00	100,00
18IKTS	541A.3.07	0,00	8.655,87	0,00	-8.655,87	100,00
18ILIA	541A.3.07	132,93	132,93	0,00	0,00	100,00
18ILIB	541A.3.07	132,93	132,93	0,00	0,00	100,00
18ILIC	541A.3.07	120,84	120,84	0,00	0,00	100,00
18ILID	541A.3.07	120,84	120,84	0,00	0,00	100,00
18ILIE	541A.3.07	132,93	132,93	0,00	0,00	100,00
18ILIF	541A.3.07	132,93	132,93	0,00	0,00	100,00
18ILIG	541A.3.07	132,93	132,93	0,00	0,00	100,00
18ILIH	541A.3.07	132,93	132,93	0,00	0,00	100,00
18ILII	541A.3.07	132,93	132,93	0,00	0,00	100,00
18ILIJ	541A.3.07	132,93	132,93	0,00	0,00	100,00
18ILIK	541A.3.07	132,93	132,93	0,00	0,00	100,00
18ILIL	541A.3.07	132,93	132,93	0,00	0,00	100,00
18ILIM	541A.3.07	132,93	132,93	0,00	0,00	100,00
18ILMA	541A.3.07	18.468,20	18.468,20	0,00	0,00	100,00
18ILMB	541A.3.07	18.468,20	18.468,20	0,00	0,00	100,00
18ILMC	541A.3.07	18.468,20	18.468,20	0,00	0,00	100,00
18ILMD	541A.3.07	18.468,20	18.468,20	0,00	0,00	100,00
18ILME	541A.3.07	18.468,20	18.468,20	0,00	0,00	100,00



Universidad de Valladolid

Universidad de Valladolid

Ejercicio 2016

GASTOS CON FINANCIACIÓN AFECTADA

DESVIACIONES DEL EJERCICIO

Clave	Funcional	Derechos Reconocidos	Obligaciones Reconocidas	Desviación Positiva del Ejercicio	Desviación Negativa del Ejercicio	Coefficiente de financiación
18ILMF	541A.3.07	18.468,20	18.468,20	0,00	0,00	100,00
18ILMG	541A.3.07	18.468,20	18.468,20	0,00	0,00	100,00
18ILMH	541A.3.07	18.468,20	18.468,20	0,00	0,00	100,00
18ILMI	541A.3.07	18.468,20	18.468,20	0,00	0,00	100,00
18ILMJ	541A.3.07	18.468,20	18.468,20	0,00	0,00	100,00
18ILMK	541A.3.07	18.468,20	18.468,20	0,00	0,00	100,00
18ILML	541A.3.07	18.468,20	18.468,20	0,00	0,00	100,00
18ILMM	541A.3.07	18.468,20	18.468,20	0,00	0,00	100,00
18ILMN	541A.3.07	18.468,20	18.468,20	0,00	0,00	100,00
18ILMO	541A.3.07	18.468,20	18.468,20	0,00	0,00	100,00
18ILMP	541A.3.07	18.468,20	18.468,20	0,00	0,00	100,00
18ILMQ	541A.3.07	18.468,20	17.849,88	618,32	0,00	100,00
18ILMR	541A.3.07	17.631,66	17.631,66	0,00	0,00	100,00
18ILMS	541A.3.07	16.730,29	16.730,29	0,00	0,00	100,00
18ILNR	541A.3.07	18.499,28	18.499,28	0,00	0,00	100,00
18ILNS	541A.3.07	18.499,28	18.499,28	0,00	0,00	100,00
18ILNT	541A.3.07	18.499,28	18.499,28	0,00	0,00	100,00
18ILNV	541A.3.07	18.499,28	18.499,28	0,00	0,00	100,00
18ILNW	541A.3.07	18.499,28	18.499,28	0,00	0,00	100,00
18ILNX	541A.3.07	18.499,28	18.499,28	0,00	0,00	100,00
18ILNY	541A.3.07	18.499,28	18.499,28	0,00	0,00	100,00
18ILNZ	541A.3.07	18.499,28	18.499,28	0,00	0,00	100,00
18ILOA	541A.3.07	18.483,00	18.482,99	0,01	0,00	100,00



Universidad de Valladolid

Universidad de Valladolid

Ejercicio 2016

GASTOS CON FINANCIACIÓN AFECTADA

DESVIACIONES DEL EJERCICIO

Clave	Funcional	Derechos Reconocidos	Obligaciones Reconocidas	Desviación Positiva del Ejercicio	Desviación Negativa del Ejercicio	Coefficiente de financiación
18ILOB	541A.3.07	18.483,00	18.482,99	0,01	0,00	100,00
18ILOC	541A.3.07	18.483,00	18.483,00	0,00	0,00	100,00
18ILOD	541A.3.07	18.483,00	18.483,00	0,00	0,00	100,00
18ILOE	541A.3.07	18.483,00	18.483,00	0,00	0,00	100,00
18ILOF	541A.3.07	18.483,00	18.483,00	0,00	0,00	100,00
18ILOH	541A.3.07	18.483,00	18.482,99	0,01	0,00	100,00
18ILOI	541A.3.07	18.483,00	18.483,00	0,00	0,00	100,00
18ILOJ	541A.3.07	18.483,00	18.483,00	0,00	0,00	100,00
18ILOK	541A.3.07	18.483,00	18.483,00	0,00	0,00	100,00
18ILOL	541A.3.07	18.483,00	18.483,00	0,00	0,00	100,00
18ILOM	541A.3.07	18.483,00	18.482,99	0,01	0,00	100,00
18ILON	541A.3.07	18.483,00	18.482,99	0,01	0,00	100,00
18ILOO	541A.3.07	18.483,00	18.482,99	0,01	0,00	100,00
18ILOP	541A.3.07	18.483,00	18.483,00	0,00	0,00	100,00
18ILOQ	541A.3.07	18.483,00	18.483,00	0,00	0,00	100,00
18ILOR	541A.3.07	18.483,00	18.483,00	0,00	0,00	100,00
18ILOS	541A.3.07	18.483,00	18.482,99	0,01	0,00	100,00
18ILOT	541A.3.07	18.483,00	18.483,00	0,00	0,00	100,00
18ILTA	541A.3.07	18.290,47	18.290,47	0,00	0,00	100,00
18ILTB	541A.3.07	18.290,47	18.290,47	0,00	0,00	100,00
18ILTC	541A.3.07	18.290,47	18.290,47	0,00	0,00	100,00
18ILTD	541A.3.07	18.290,47	18.290,47	0,00	0,00	100,00
18ILTE	541A.3.07	12.905,06	12.905,06	0,00	0,00	100,00



Universidad de Valladolid

Universidad de Valladolid

Ejercicio 2016

GASTOS CON FINANCIACIÓN AFECTADA

DESVIACIONES DEL EJERCICIO

Clave	Funcional	Derechos Reconocidos	Obligaciones Reconocidas	Desviación Positiva del Ejercicio	Desviación Negativa del Ejercicio	Coefficiente de financiación
18ILTF	541A.3.07	18.290,47	18.290,47	0,00	0,00	100,00
18ILTG	541A.3.07	18.290,48	18.290,48	0,00	0,00	100,00
18ILTH	541A.3.07	18.290,48	18.290,48	0,00	0,00	100,00
18IMBA	541A.3.05	0,00	927,48	0,00	-927,48	100,00
18IMBC	541A.3.05	0,00	0,00	0,00	0,00	100,00
18IMBD	541A.3.05	1.215,00	2.701,19	0,00	-1.486,19	100,00
18IMBE	541A.3.05	2.160,00	2.144,03	15,97	0,00	100,00
18IMBF	541A.3.05	11.070,00	10.719,14	350,86	0,00	100,00
18IMBG	541A.3.05	3.279,27	3.279,27	0,00	0,00	100,00
18IPAC	541A.3.05	0,00	3.133,03	0,00	-3.133,03	100,00
18IPAD	541A.3.05	0,00	512,79	0,00	-512,79	100,00
18IPAL	541A.3.05	0,00	91,82	0,00	-91,82	100,00
18IPAS	541A.3.05	0,00	2.402,01	0,00	-2.402,01	100,00
18IPAT	541A.3.05	1.096,75	0,00	1.096,75	0,00	100,00
18IPAX	541A.3.05	0,00	723,39	0,00	-723,39	100,00
18IPAY	541A.3.05	0,00	6.219,62	0,00	-6.219,62	100,00
18IPBB	541A.3.05	0,00	0,00	0,00	0,00	100,00
18IPBF	541A.3.05	0,00	6.990,00	0,00	-6.990,00	100,00
18IPBG	541A.3.05	0,00	817,00	0,00	-817,00	100,00
18IPBI	541A.3.05	0,00	667,00	0,00	-667,00	100,00
18IPBJ	541A.3.05	1.334,71	2.271,61	0,00	-936,90	100,00
18IPBK	541A.3.05	160,00	1.081,13	0,00	-921,13	100,00
18IPBM	541A.3.05	7.607,50	10.719,17	0,00	-3.111,67	100,00



Universidad de Valladolid

Universidad de Valladolid

Ejercicio 2016

GASTOS CON FINANCIACIÓN AFECTADA

DESVIACIONES DEL EJERCICIO

Clave	Funcional	Derechos Reconocidos	Obligaciones Reconocidas	Desviación Positiva del Ejercicio	Desviación Negativa del Ejercicio	Coefficiente de financiación
18IPBN	541A.3.05	0,00	41,82	0,00	-41,82	100,00
18IPBO	541A.3.05	89.278,89	85.543,62	3.735,27	0,00	100,00
18IPBP	541A.3.05	0,00	223,33	0,00	-223,33	100,00
18IPBS	541A.3.05	0,00	2.547,55	0,00	-2.547,55	100,00
18IPBT	541A.3.05	1.015,79	1.331,61	0,00	-315,82	100,00
18IPBW	541A.3.05	0,00	9.117,72	0,00	-9.117,72	100,00
18IPBZ	541A.3.05	393,16	773,42	0,00	-380,26	100,00
18IPCB	541A.3.05	0,00	1.765,80	0,00	-1.765,80	100,00
18IPCC	541A.3.05	28.560,00	34.272,00	0,00	-5.712,00	100,00
18IPCD	541A.3.05	1.635,87	700,89	934,98	0,00	100,00
18IPCE	541A.3.05	0,00	537,27	0,00	-537,27	100,00
18IPCG	541A.3.05	0,00	614,67	0,00	-614,67	100,00
18IPCI	541A.3.05	0,00	4.700,05	0,00	-4.700,05	100,00
18IPCM	541A.3.05	2.008,79	2.008,79	0,00	0,00	100,00
18IPCN	541A.3.05	53.371,50	4.567,93	48.803,57	0,00	100,00
18IPCO	541A.3.05	68.255,00	24.261,53	43.993,47	0,00	100,00
18IPCP	541A.3.05	6.375,00	3.942,50	2.432,50	0,00	100,00
18IPCS	541A.3.05	614,66	614,66	0,00	0,00	100,00
18IPCY	541A.3.05	1.290,30	1.290,30	0,00	0,00	100,00
18IPCZ	541A.3.05	6.800,00	6.800,00	0,00	0,00	100,00
18IPDA	541A.3.05	19.125,00	16.734,38	2.390,62	0,00	100,00
18IPDB	541A.3.05	14.324,20	12.406,60	1.917,60	0,00	100,00
18IPDC	541A.3.05	1.404,96	1.404,96	0,00	0,00	100,00



Universidad de Valladolid

Universidad de Valladolid

Ejercicio 2016

GASTOS CON FINANCIACIÓN AFECTADA

DESVIACIONES DEL EJERCICIO

Clave	Funcional	Derechos Reconocidos	Obligaciones Reconocidas	Desviación Positiva del Ejercicio	Desviación Negativa del Ejercicio	Coefficiente de financiación
18IPDD	541A.3.05	850,00	850,00	0,00	0,00	100,00
18IPDE	541A.3.05	566,65	566,65	0,00	0,00	100,00
18IPDF	541A.3.05	24.999,99	19.650,48	5.349,51	0,00	100,00
18IPDI	541A.3.05	6.375,00	6.375,00	0,00	0,00	100,00
18IPDJ	541A.3.05	5.100,00	5.100,00	0,00	0,00	100,00
18IPDK	541A.3.05	24.650,00	5.100,99	19.549,01	0,00	100,00
18IPDM	541A.3.05	11.411,25	0,00	11.411,25	0,00	100,00
18IPDR	541A.3.05	2.212,81	0,00	2.212,81	0,00	100,00
18IPDT	541A.3.05	17.500,00	3.984,69	13.515,31	0,00	100,00
18IPDW	541A.3.05	14.752,06	6.537,33	8.214,73	0,00	100,00
18IPDY	541A.3.05	11.050,00	11.050,00	0,00	0,00	100,00
18IPDZ	541A.3.05	6.800,00	295,45	6.504,55	0,00	100,00
18IPEA	541A.3.05	2.550,00	0,00	2.550,00	0,00	100,00
18IPEF	541A.3.05	0,00	0,00	0,00	0,00	100,00
18IPEI	541A.3.05	2.950,42	0,00	2.950,42	0,00	100,00
18IPEJ	541A.3.05	2.380,00	4.089,10	0,00	-1.709,10	100,00
18IPEL	541A.3.05	5.100,00	0,00	5.100,00	0,00	100,00
18IPEM	541A.3.05	6.854,40	0,00	6.854,40	0,00	100,00
18IPHE	541A.3.05	0,00	0,00	0,00	0,00	100,00
18IPHF	541A.3.05	0,00	525,93	0,00	-525,93	100,00
18IPHH	541A.3.05	0,00	0,00	0,00	0,00	100,00
18IPHI	541A.3.05	15.082,10	20.652,72	0,00	-5.570,62	100,00
18IPHJ	541A.3.05	0,00	0,00	0,00	0,00	100,00



Universidad de Valladolid

Universidad de Valladolid

Ejercicio 2016

GASTOS CON FINANCIACIÓN AFECTADA

DESVIACIONES DEL EJERCICIO

Clave	Funcional	Derechos Reconocidos	Obligaciones Reconocidas	Desviación Positiva del Ejercicio	Desviación Negativa del Ejercicio	Coefficiente de financiación
18IPHL	541A.3.05	0,00	0,00	0,00	0,00	100,00
18IPHM	541A.3.05	0,00	39,03	0,00	-39,03	100,00
18IPHP	541A.3.05	61.676,00	66.706,42	0,00	-5.030,42	100,00
18IPHR	541A.3.05	35.829,25	35.910,79	0,00	-81,54	100,00
18IPHY	541A.3.05	0,00	3,00	0,00	-3,00	100,00
18IPIH	541A.3.05	0,00	414,00	0,00	-414,00	100,00
18IPIK	541A.3.05	0,00	2.602,80	0,00	-2.602,80	100,00
18IPIN	541A.3.05	0,00	5.058,10	0,00	-5.058,10	100,00
18IPIO	541A.3.05	0,00	14.634,36	0,00	-14.634,36	100,00
18IPIT	541A.3.05	0,00	1.177,48	0,00	-1.177,48	100,00
18IPIW	541A.3.05	12.271,21	12.199,61	71,60	0,00	100,00
18IPIY	541A.3.05	0,00	0,00	0,00	0,00	100,00
18IPIZ	541A.3.05	9.010,00	0,00	9.010,00	0,00	100,00
18IPJA	541A.3.05	54.913,05	54.444,79	468,26	0,00	100,00
18IPJD	541A.3.05	1.831,75	598,00	1.233,75	0,00	100,00
18IPJW	541A.3.05	0,00	1.236,49	0,00	-1.236,49	100,00
18IPNF	541A.3.05	17.624,46	12.801,51	4.822,95	0,00	100,00
18IPPB	541A.3.05	3.954,13	1.050,00	2.904,13	0,00	100,00
18IPPE	541A.3.05	665,79	665,78	0,01	0,00	100,00
18IPPG	541A.3.05	57.888,83	38.687,81	19.201,02	0,00	100,00
18IPPI	541A.3.05	3.461,58	3.486,10	0,00	-24,52	100,00
18IPPK	541A.3.05	13.880,50	12.512,00	1.368,50	0,00	100,00
18IPPM	541A.3.05	144,50	0,00	144,50	0,00	100,00



Universidad de Valladolid

Universidad de Valladolid

Ejercicio 2016

GASTOS CON FINANCIACIÓN AFECTADA

DESVIACIONES DEL EJERCICIO

Clave	Funcional	Derechos Reconocidos	Obligaciones Reconocidas	Desviación Positiva del Ejercicio	Desviación Negativa del Ejercicio	Coefficiente de financiación
18IPPN	541A.3.05	2.193,00	2.193,00	0,00	0,00	100,00
18IPPO	541A.3.05	58,14	58,14	0,00	0,00	100,00
18IPPP	541A.3.05	677,60	0,00	677,60	0,00	100,00
18IPQN	541A.3.05	0,00	2.535,86	0,00	-2.535,86	100,00
18IPQX	541A.3.05	0,00	2.714,17	0,00	-2.714,17	100,00
18IPST	541A.3.05	1.810,50	1.810,50	0,00	0,00	100,00
18IPSV	541A.3.05	0,00	0,00	0,00	0,00	100,00
18IPTJ	541A.3.05	0,00	227,05	0,00	-227,05	100,00
18IPTK	541A.3.05	0,00	9.721,83	0,00	-9.721,83	100,00
18IPTP	541A.3.05	0,00	20.519,67	0,00	-20.519,67	100,00
18IPTY	541A.3.05	0,00	45,98	0,00	-45,98	100,00
18IPVD	541A.3.05	14.116,90	8.216,06	5.900,84	0,00	100,00
18IPVP	541A.3.05	0,00	440,59	0,00	-440,59	100,00
18IPVW	541A.3.05	0,00	540,00	0,00	-540,00	100,00
18IPVX	541A.3.05	119.314,10	29.138,22	90.175,88	0,00	100,00
18IPWA	541A.3.05	100.500,00	71.823,32	28.676,68	0,00	100,00
18IPWV	541A.3.05	0,00	0,00	0,00	0,00	100,00
18IPWY	541A.3.05	0,00	12.697,12	0,00	-12.697,12	100,00
18IPXD	541A.3.05	0,00	6.638,97	0,00	-6.638,97	100,00
18IPXE	541A.3.05	0,00	10.976,68	0,00	-10.976,68	100,00
18IPXH	541A.3.05	0,00	12.151,51	0,00	-12.151,51	100,00
18IPXI	541A.3.05	977,51	0,00	977,51	0,00	100,00
18IPXK	541A.3.05	0,00	9,52	0,00	-9,52	100,00



Universidad de Valladolid

Universidad de Valladolid

Ejercicio 2016

GASTOS CON FINANCIACIÓN AFECTADA

DESVIACIONES DEL EJERCICIO

Clave	Funcional	Derechos Reconocidos	Obligaciones Reconocidas	Desviación Positiva del Ejercicio	Desviación Negativa del Ejercicio	Coefficiente de financiación
18IPXM	541A.3.05	0,00	125,70	0,00	-125,70	100,00
18IPXQ	541A.3.05	0,00	1.015,60	0,00	-1.015,60	100,00
18IPXR	541A.3.05	1.004,52	3.558,01	0,00	-2.553,49	100,00
18IPXV	541A.3.05	0,00	5.345,55	0,00	-5.345,55	100,00
18IPXW	541A.3.05	8.000,62	6.745,90	1.254,72	0,00	100,00
18IPXX	541A.3.05	4.188,06	4.139,29	48,77	0,00	100,00
18IPYH	541A.3.05	0,00	810,13	0,00	-810,13	100,00
18IPYJ	541A.3.05	0,00	0,00	0,00	0,00	100,00
18IPYK	541A.3.05	0,00	647,59	0,00	-647,59	100,00
18IPYL	541A.3.05	0,00	5.672,54	0,00	-5.672,54	100,00
18IPYM	541A.3.05	0,00	1.386,89	0,00	-1.386,89	100,00
18IPYN	541A.3.05	0,00	999,98	0,00	-999,98	100,00
18IPYO	541A.3.05	0,00	1.229,96	0,00	-1.229,96	100,00
18IPYS	541A.3.05	0,00	1.200,00	0,00	-1.200,00	100,00
18IPYW	541A.3.05	0,00	7.292,19	0,00	-7.292,19	100,00
18IPZF	541A.3.05	0,00	459,00	0,00	-459,00	100,00
18IPZJ	541A.3.05	4.131,00	4.131,00	0,00	0,00	100,00
18IPZK	541A.3.05	735,96	735,96	0,00	0,00	100,00
18IPZL	541A.3.05	735,96	735,96	0,00	0,00	100,00
18IPZN	541A.3.05	314,50	314,50	0,00	0,00	100,00
18IPZO	541A.3.05	14.999,95	14.999,95	0,00	0,00	100,00
18IPZQ	541A.3.05	1.190,00	0,00	1.190,00	0,00	100,00
18IPZZ	541A.3.05	38.927,97	61.369,59	0,00	-22.441,62	100,00



Universidad de Valladolid

Universidad de Valladolid

Ejercicio 2016

GASTOS CON FINANCIACIÓN AFECTADA

DESVIACIONES DEL EJERCICIO

Clave	Funcional	Derechos Reconocidos	Obligaciones Reconocidas	Desviación Positiva del Ejercicio	Desviación Negativa del Ejercicio	Coefficiente de financiación
18IQAB	541A.3.04	12.375,00	7.908,61	4.466,39	0,00	100,00
18IQAH	541A.3.04	0,00	5.681,43	0,00	-5.681,43	100,00
18IQAK	541A.3.04	0,00	3.745,10	0,00	-3.745,10	100,00
18IQAL	541A.3.04	8.094,66	1.332,85	6.761,81	0,00	100,00
18IQAM	541A.3.04	0,00	2.071,96	0,00	-2.071,96	100,00
18IQAN	541A.3.04	6.000,00	2.724,21	3.275,79	0,00	100,00
18IQAO	541A.3.04	8.500,00	0,00	8.500,00	0,00	100,00
18IQAR	541A.3.04	0,00	14.173,49	0,00	-14.173,49	100,00
18IQCH	541A.3.04	0,00	1.330,86	0,00	-1.330,86	100,00
18IQDY	541A.3.04	0,00	13.433,05	0,00	-13.433,05	100,00
18IQEP	541A.3.04	100,00	0,00	100,00	0,00	100,00
18IQET	541A.3.04	0,00	4.945,13	0,00	-4.945,13	100,00
18ISCZ	541A.3.02	0,00	5.062,79	0,00	-5.062,79	100,00
18ISFQ	541A.3.02	25.290,00	25.290,24	0,00	-0,24	100,00
18ISFR	541A.3.02	25.290,00	26.926,34	0,00	-1.636,34	100,00
18ISGL	541A.3.02	53.720,00	30.395,50	23.324,50	0,00	100,00
18ISHI	541A.3.02	0,00	3.865,85	0,00	-3.865,85	100,00
18ISHJ	541A.3.02	0,00	3.450,50	0,00	-3.450,50	100,00
18ISHP	541A.3.02	0,00	6.965,25	0,00	-6.965,25	100,00
18ISHQ	541A.3.02	0,00	17.536,04	0,00	-17.536,04	100,00
18ISHV	541A.3.02	0,00	5.859,85	0,00	-5.859,85	100,00
18ISHW	541A.3.02	0,00	14.347,84	0,00	-14.347,84	100,00
18ISHX	541A.3.02	0,00	6.821,77	0,00	-6.821,77	100,00



Universidad de Valladolid

Universidad de Valladolid

Ejercicio 2016

GASTOS CON FINANCIACIÓN AFECTADA

DESVIACIONES DEL EJERCICIO

Clave	Funcional	Derechos Reconocidos	Obligaciones Reconocidas	Desviación Positiva del Ejercicio	Desviación Negativa del Ejercicio	Coefficiente de financiación
18ISHY	541A.3.02	0,00	4.243,73	0,00	-4.243,73	100,00
18ISHZ	541A.3.02	0,00	3.802,39	0,00	-3.802,39	100,00
18ISIB	541A.3.02	0,00	19.366,23	0,00	-19.366,23	100,00
18ISIE	541A.3.02	0,00	5.083,61	0,00	-5.083,61	100,00
18ISIG	541A.3.02	0,00	1.406,77	0,00	-1.406,77	100,00
18ISIJ	541A.3.02	0,00	10.084,09	0,00	-10.084,09	100,00
18ISIK	541A.3.02	0,00	6.360,98	0,00	-6.360,98	100,00
18ISIL	541A.3.02	0,00	822,33	0,00	-822,33	100,00
18ISIM	541A.3.02	0,00	16.806,78	0,00	-16.806,78	100,00
18ISIQ	541A.3.02	0,00	8.536,48	0,00	-8.536,48	100,00
18ISIT	541A.3.02	0,00	8.271,17	0,00	-8.271,17	100,00
18ISIW	541A.3.02	0,00	0,00	0,00	0,00	100,00
18ISIZ	541A.3.02	14.400,00	24.463,84	0,00	-10.063,84	100,00
18ISJA	541A.3.02	20.530,80	20.952,75	0,00	-421,95	100,00
18ISJB	541A.3.02	20.530,80	20.952,75	0,00	-421,95	100,00
18ISJC	541A.3.02	20.530,80	20.952,75	0,00	-421,95	100,00
18ISJD	541A.3.02	20.530,80	20.952,75	0,00	-421,95	100,00
18ISJE	541A.3.02	0,00	1.700,34	0,00	-1.700,34	100,00
18ISJF	541A.3.02	20.530,80	20.952,75	0,00	-421,95	100,00
18ISJG	541A.3.02	20.530,80	20.952,75	0,00	-421,95	100,00
18ISJH	541A.3.02	20.475,60	20.952,75	0,00	-477,15	100,00
18ISJI	541A.3.02	20.530,80	20.952,75	0,00	-421,95	100,00
18ISJJ	541A.3.02	20.530,80	20.952,75	0,00	-421,95	100,00



Universidad de Valladolid

Universidad de Valladolid

Ejercicio 2016

GASTOS CON FINANCIACIÓN AFECTADA

DESVIACIONES DEL EJERCICIO

Clave	Funcional	Derechos Reconocidos	Obligaciones Reconocidas	Desviación Positiva del Ejercicio	Desviación Negativa del Ejercicio	Coefficiente de financiación
18ISJK	541A.3.02	20.530,80	20.952,75	0,00	-421,95	100,00
18ISJS	541A.3.02	35.737,75	20.421,54	15.316,21	0,00	100,00
18ISJT	541A.3.02	0,00	20.421,54	0,00	-20.421,54	100,00
18ISJV	541A.3.02	0,00	20.476,67	0,00	-20.476,67	100,00
18ISJW	541A.3.02	0,00	18.717,79	0,00	-18.717,79	100,00
18ISJX	541A.3.02	0,00	18.717,79	0,00	-18.717,79	100,00
18ISJY	541A.3.02	0,00	18.717,79	0,00	-18.717,79	100,00
18ISJZ	541A.3.02	0,00	55,15	0,00	-55,15	100,00
18ISKA	541A.3.02	81.648,00	98.808,17	0,00	-17.160,17	100,00
18ISKB	541A.3.02	1.410,88	34.278,94	0,00	-32.868,06	100,00
18ISKC	541A.3.02	38.637,00	29.465,29	9.171,71	0,00	100,00
18ISKD	541A.3.02	18.225,00	8.525,19	9.699,81	0,00	100,00
18ISKE	541A.3.02	15.015,00	9.383,24	5.631,76	0,00	100,00
18ISKG	541A.3.02	19.305,00	20.281,35	0,00	-976,35	100,00
18ISKH	541A.3.02	13.728,00	7.621,36	6.106,64	0,00	100,00
18ISKI	541A.3.02	26.779,59	41.681,80	0,00	-14.902,21	100,00
18ISKJ	541A.3.02	66.316,69	151.594,08	0,00	-85.277,39	100,00
18ISKK	541A.3.02	74.358,00	65.206,76	9.151,24	0,00	100,00
18ISKL	541A.3.02	7.000,00	6.221,82	778,18	0,00	100,00
18ISKM	541A.3.02	40.043,37	29.738,64	10.304,73	0,00	100,00
18ISKN	541A.3.02	40.095,00	61.968,89	0,00	-21.873,89	100,00
18ISKP	541A.3.02	11.484,00	14.533,97	0,00	-3.049,97	100,00
18ISKQ	541A.3.02	7.047,00	3.299,76	3.747,24	0,00	100,00



Universidad de Valladolid

Universidad de Valladolid

Ejercicio 2016

GASTOS CON FINANCIACIÓN AFECTADA

DESVIACIONES DEL EJERCICIO

Clave	Funcional	Derechos Reconocidos	Obligaciones Reconocidas	Desviación Positiva del Ejercicio	Desviación Negativa del Ejercicio	Coefficiente de financiación
18ISKR	541A.3.02	7.830,00	5.615,76	2.214,24	0,00	100,00
18ISKS	541A.3.02	4.698,00	2.597,42	2.100,58	0,00	100,00
18ISKT	541A.3.02	61.569,90	72.833,52	0,00	-11.263,62	100,00
18ISKV	541A.3.02	48.546,00	36.582,13	11.963,87	0,00	100,00
18ISKW	541A.3.02	13.572,00	8.867,47	4.704,53	0,00	100,00
18ISKX	541A.3.02	21.141,00	41.325,96	0,00	-20.184,96	100,00
18ISKY	541A.3.02	4.500,00	7.041,82	0,00	-2.541,82	100,00
18ISKZ	541A.3.02	5.220,00	6.057,16	0,00	-837,16	100,00
18ISLA	541A.3.02	5.611,49	13.185,75	0,00	-7.574,26	100,00
18ISLB	541A.3.02	4.176,00	3.559,42	616,58	0,00	100,00
18ISLC	541A.3.02	8.874,00	9.773,81	0,00	-899,81	100,00
18ISLD	541A.3.02	3.915,00	4.890,74	0,00	-975,74	100,00
18ISLE	541A.3.02	12.000,00	25.569,99	0,00	-13.569,99	100,00
18ISLF	541A.3.02	4.698,00	7.889,66	0,00	-3.191,66	100,00
18ISLG	541A.3.02	5.220,00	2.500,00	2.720,00	0,00	100,00
18ISLH	541A.3.02	6.003,00	3.358,91	2.644,09	0,00	100,00
18ISLI	541A.3.02	9.396,00	6.625,85	2.770,15	0,00	100,00
18ISLJ	541A.3.02	8.921,98	18.057,08	0,00	-9.135,10	100,00
18ISLK	541A.3.02	55.332,00	141.859,64	0,00	-86.527,64	100,00
18ISLL	541A.3.02	7.830,00	11.741,70	0,00	-3.911,70	100,00
18ISLN	541A.3.02	0,00	23.023,26	0,00	-23.023,26	100,00
18ISLO	541A.3.02	16.562,53	22.964,82	0,00	-6.402,29	100,00
18ISLP	541A.3.02	1.085,54	4.145,56	0,00	-3.060,02	100,00



Universidad de Valladolid

Universidad de Valladolid

Ejercicio 2016

GASTOS CON FINANCIACIÓN AFECTADA

DESVIACIONES DEL EJERCICIO

Clave	Funcional	Derechos Reconocidos	Obligaciones Reconocidas	Desviación Positiva del Ejercicio	Desviación Negativa del Ejercicio	Coefficiente de financiación
18ISMA	541A.3.02	14.582,40	16.665,81	0,00	-2.083,41	100,00
18ISMT	541A.3.02	53.720,00	0,00	53.720,00	0,00	100,00
18ISMW	541A.3.02	35.000,00	18.457,27	16.542,73	0,00	100,00
18ISMX	541A.3.02	25.000,00	20.833,40	4.166,60	0,00	100,00
18ISMY	541A.3.02	35.000,00	29.000,00	6.000,00	0,00	100,00
18ISMZ	541A.3.02	13.000,00	13.001,04	0,00	-1,04	100,00
18ISNA	541A.3.02	20.530,80	20.952,75	0,00	-421,95	100,00
18ISNB	541A.3.02	20.530,80	20.952,75	0,00	-421,95	100,00
18ISNC	541A.3.02	20.530,80	20.751,71	0,00	-220,91	100,00
18ISND	541A.3.02	20.530,80	20.574,17	0,00	-43,37	100,00
18ISNE	541A.3.02	20.530,80	20.952,75	0,00	-421,95	100,00
18ISNF	541A.3.02	20.530,80	20.952,75	0,00	-421,95	100,00
18ISNG	541A.3.02	20.530,80	20.952,75	0,00	-421,95	100,00
18ISNH	541A.3.02	20.530,80	20.952,75	0,00	-421,95	100,00
18ISNI	541A.3.02	20.530,80	20.952,75	0,00	-421,95	100,00
18ISNJ	541A.3.02	7.687,23	7.710,22	0,00	-22,99	100,00
18ISNK	541A.3.02	26.750,00	20.921,95	5.828,05	0,00	100,00
18ISNL	541A.3.02	26.750,00	20.684,65	6.065,35	0,00	100,00
18ISNM	541A.3.02	26.750,00	20.938,37	5.811,63	0,00	100,00
18ISNN	541A.3.02	26.750,00	20.921,95	5.828,05	0,00	100,00
18ISNO	541A.3.02	26.750,00	20.921,95	5.828,05	0,00	100,00
18ISNP	541A.3.02	26.750,00	20.553,71	6.196,29	0,00	100,00
18ISNQ	541A.3.02	26.750,00	20.938,37	5.811,63	0,00	100,00



Universidad de Valladolid

Universidad de Valladolid

Ejercicio 2016

GASTOS CON FINANCIACIÓN AFECTADA

DESVIACIONES DEL EJERCICIO

Clave	Funcional	Derechos Reconocidos	Obligaciones Reconocidas	Desviación Positiva del Ejercicio	Desviación Negativa del Ejercicio	Coefficiente de financiación
18ISNR	541A.3.02	26.750,00	20.938,37	5.811,63	0,00	100,00
18ISNS	541A.3.02	26.750,00	20.921,95	5.828,05	0,00	100,00
18ISNT	541A.3.02	26.750,00	21.036,68	5.713,32	0,00	100,00
18ISNV	541A.3.02	26.750,00	11.976,30	14.773,70	0,00	100,00
18ISNW	541A.3.02	26.750,00	10.892,74	15.857,26	0,00	100,00
18ISOA	541A.3.02	3.920,00	3.702,52	217,48	0,00	100,00
18ISOB	541A.3.02	22.400,00	41.846,12	0,00	-19.446,12	100,00
18ISOC	541A.3.02	3.192,00	11.632,57	0,00	-8.440,57	100,00
18ISOD	541A.3.02	4.774,00	4.636,03	137,97	0,00	100,00
18ISOE	541A.3.02	7.280,00	619,83	6.660,17	0,00	100,00
18ISOF	541A.3.02	5.824,00	3.802,48	2.021,52	0,00	100,00
18ISOG	541A.3.02	15.600,00	14.654,00	946,00	0,00	100,00
18ISOH	541A.3.02	18.354,00	53.571,79	0,00	-35.217,79	100,00
18ISOI	541A.3.02	9.800,00	34.825,61	0,00	-25.025,61	100,00
18ISOJ	541A.3.02	2.282,00	10.255,69	0,00	-7.973,69	100,00
18ISOK	541A.3.02	4.998,00	7.484,21	0,00	-2.486,21	100,00
18ISOL	541A.3.02	10.212,00	16.170,37	0,00	-5.958,37	100,00
18ISOM	541A.3.02	4.354,00	17.879,54	0,00	-13.525,54	100,00
18ISON	541A.3.02	7.000,00	12.159,86	0,00	-5.159,86	100,00
18ISOO	541A.3.02	14.560,00	4.994,30	9.565,70	0,00	100,00
18ISOP	541A.3.02	4.200,00	3.881,67	318,33	0,00	100,00
18ISOQ	541A.3.02	14.560,00	10.608,94	3.951,06	0,00	100,00
18ISOR	541A.3.02	8.400,00	6.233,69	2.166,31	0,00	100,00



Universidad de Valladolid

Universidad de Valladolid

Ejercicio 2016

GASTOS CON FINANCIACIÓN AFECTADA

DESVIACIONES DEL EJERCICIO

Clave	Funcional	Derechos Reconocidos	Obligaciones Reconocidas	Desviación Positiva del Ejercicio	Desviación Negativa del Ejercicio	Coefficiente de financiación
18ISOS	541A.3.02	12.600,00	12.279,67	320,33	0,00	100,00
18ISOT	541A.3.02	49.000,00	89.777,85	0,00	-40.777,85	100,00
18ISOV	541A.3.02	9.478,00	23.980,35	0,00	-14.502,35	100,00
18ISOW	541A.3.02	21.000,00	48.533,76	0,00	-27.533,76	100,00
18ISOX	541A.3.02	12.040,00	21.986,82	0,00	-9.946,82	100,00
18ISPA	541A.3.02	29.160,00	56.184,37	0,00	-27.024,37	100,00
18ISPB	541A.3.02	24.210,00	44.257,59	0,00	-20.047,59	100,00
18ISPC	541A.3.02	15.840,00	25.827,44	0,00	-9.987,44	100,00
18ISPD	541A.3.02	161.100,00	365.189,22	0,00	-204.089,22	100,00
18ISPE	541A.3.02	23.040,00	57.958,46	0,00	-34.918,46	100,00
18ISPF	541A.3.02	5.904,00	17.242,06	0,00	-11.338,06	100,00
18ISPG	541A.3.02	5.652,00	9.050,30	0,00	-3.398,30	100,00
18ISPH	541A.3.02	6.840,00	18.686,09	0,00	-11.846,09	100,00
18ISPI	541A.3.02	17.100,00	16.895,26	204,74	0,00	100,00
18ISPJ	541A.3.02	8.064,00	7.857,48	206,52	0,00	100,00
18ISPK	541A.3.02	16.625,00	51.137,37	0,00	-34.512,37	100,00
18ISPL	541A.3.02	18.252,00	62.364,20	0,00	-44.112,20	100,00
18ISPM	541A.3.02	32.130,00	31.592,45	537,55	0,00	100,00
18ISPN	541A.3.02	9.000,00	21.583,51	0,00	-12.583,51	100,00
18ISPO	541A.3.02	4.800,00	6.603,68	0,00	-1.803,68	100,00
18ISPP	541A.3.02	28.800,00	48.353,63	0,00	-19.553,63	100,00
18ISPQ	541A.3.02	12.600,00	43.045,75	0,00	-30.445,75	100,00
18ISPR	541A.3.02	9.720,00	19.462,39	0,00	-9.742,39	100,00



Universidad de Valladolid

Universidad de Valladolid

Ejercicio 2016

GASTOS CON FINANCIACIÓN AFECTADA

DESVIACIONES DEL EJERCICIO

Clave	Funcional	Derechos Reconocidos	Obligaciones Reconocidas	Desviación Positiva del Ejercicio	Desviación Negativa del Ejercicio	Coefficiente de financiación
18ISPS	541A.3.02	24.300,00	35.705,86	0,00	-11.405,86	100,00
18ISPT	541A.3.02	25.182,00	61.979,33	0,00	-36.797,33	100,00
18ISPV	541A.3.02	0,00	9.500,00	0,00	-9.500,00	100,00
18ISPW	541A.3.02	108.269,93	68.530,25	39.739,68	0,00	100,00
18ISPX	541A.3.02	75.668,84	57.655,32	18.013,52	0,00	100,00
18ISPY	541A.3.02	120.216,24	125.620,65	0,00	-5.404,41	100,00
18ISPZ	541A.3.02	18.254,94	2.600,62	15.654,32	0,00	100,00
18ISQA	541A.3.02	13.774,67	13.774,67	0,00	0,00	100,00
18ISQB	541A.3.02	19.600,00	19.599,99	0,01	0,00	100,00
18ISQC	541A.3.02	19.600,00	19.600,00	0,00	0,00	100,00
18ISQD	541A.3.02	19.600,00	19.590,53	9,47	0,00	100,00
18ISQE	541A.3.02	19.600,00	19.600,00	0,00	0,00	100,00
18ISQF	541A.3.02	19.600,00	19.584,38	15,62	0,00	100,00
18ISQG	541A.3.02	19.600,00	19.600,00	0,00	0,00	100,00
18ISQH	541A.3.02	18.039,08	18.039,08	0,00	0,00	100,00
18ISQI	541A.3.02	19.600,00	19.599,99	0,01	0,00	100,00
18ISQJ	541A.3.02	19.600,00	19.600,00	0,00	0,00	100,00
18ISQK	541A.3.02	19.600,01	19.600,01	0,00	0,00	100,00
18ISQL	541A.3.02	19.600,01	19.600,01	0,00	0,00	100,00
18ISQM	541A.3.02	19.600,01	19.600,01	0,00	0,00	100,00
18ISQN	541A.3.02	19.600,01	19.600,01	0,00	0,00	100,00
18ISQO	541A.3.02	19.600,00	19.600,00	0,00	0,00	100,00
18ISQP	541A.3.02	19.600,01	19.600,01	0,00	0,00	100,00



Universidad de Valladolid

Universidad de Valladolid

Ejercicio 2016

GASTOS CON FINANCIACIÓN AFECTADA

DESVIACIONES DEL EJERCICIO

Clave	Funcional	Derechos Reconocidos	Obligaciones Reconocidas	Desviación Positiva del Ejercicio	Desviación Negativa del Ejercicio	Coefficiente de financiación
18ISQQ	541A.3.02	19.600,01	19.600,01	0,00	0,00	100,00
18ISQR	541A.3.02	17.138,21	17.138,21	0,00	0,00	100,00
18ISQS	541A.3.02	17.899,28	17.899,28	0,00	0,00	100,00
18ISQT	541A.3.02	18.493,96	18.493,96	0,00	0,00	100,00
18ISRA	541A.3.02	35.063,00	4.196,70	30.866,30	0,00	100,00
18ISRB	541A.3.02	19.831,00	1.711,51	18.119,49	0,00	100,00
18ISRC	541A.3.02	13.220,00	4.051,76	9.168,24	0,00	100,00
18ISSA	541A.3.02	84.750,00	16.891,94	67.858,06	0,00	100,00
18ISSB	541A.3.02	80.795,00	80.712,51	82,49	0,00	100,00
18ISSC	541A.3.02	114.130,00	13.852,13	100.277,87	0,00	100,00
18ISSD	541A.3.02	146.900,00	63.853,14	83.046,86	0,00	100,00
18ISSE	541A.3.02	67.800,00	22.111,97	45.688,03	0,00	100,00
18ISSF	541A.3.02	79.100,00	32.901,18	46.198,82	0,00	100,00
18ISSG	541A.3.02	58.520,00	8.216,33	50.303,67	0,00	100,00
18ISSH	541A.3.02	39.200,00	31.592,45	7.607,55	0,00	100,00
18ISSI	541A.3.02	61.600,00	6.495,90	55.104,10	0,00	100,00
18ISSJ	541A.3.02	54.240,00	30.762,29	23.477,71	0,00	100,00
18ISSK	541A.3.02	22.882,50	6.837,10	16.045,40	0,00	100,00
18ISSL	541A.3.02	25.425,00	1.779,44	23.645,56	0,00	100,00
18ISSM	541A.3.02	42.375,00	10.822,76	31.552,24	0,00	100,00
18ISSN	541A.3.02	26.329,00	2.456,88	23.872,12	0,00	100,00
18ISSO	541A.3.02	1.950,00	180,38	1.769,62	0,00	100,00
18ISSP	541A.3.02	2.080,00	0,00	2.080,00	0,00	100,00



Universidad de Valladolid

Universidad de Valladolid

Ejercicio 2016

GASTOS CON FINANCIACIÓN AFECTADA

DESVIACIONES DEL EJERCICIO

Clave	Funcional	Derechos Reconocidos	Obligaciones Reconocidas	Desviación Positiva del Ejercicio	Desviación Negativa del Ejercicio	Coefficiente de financiación
18ISSQ	541A.3.02	20.340,00	5.434,50	14.905,50	0,00	100,00
18ISSR	541A.3.02	19.718,50	7.395,53	12.322,97	0,00	100,00
18ISSS	541A.3.02	2.600,00	1.334,25	1.265,75	0,00	100,00
18ISST	541A.3.02	53.110,00	17.921,40	35.188,60	0,00	100,00
18ISSV	541A.3.02	56.500,00	7.034,59	49.465,41	0,00	100,00
18ISSW	541A.3.02	56.500,00	29.063,27	27.436,73	0,00	100,00
18ISSX	541A.3.02	73.450,00	17.028,35	56.421,65	0,00	100,00
18ISSY	541A.3.02	56.500,00	5.976,23	50.523,77	0,00	100,00
18ISSZ	541A.3.02	57.630,00	44.888,42	12.741,58	0,00	100,00
18ISTA	541A.3.02	7.938,00	3.792,15	4.145,85	0,00	100,00
18ISTB	541A.3.02	2.808,00	2.684,49	123,51	0,00	100,00
18ISTC	541A.3.02	158.415,00	22.651,85	135.763,15	0,00	100,00
18ISTD	541A.3.02	10.044,00	9.360,05	683,95	0,00	100,00
18ISTE	541A.3.02	4.572,00	3.444,55	1.127,45	0,00	100,00
18ISTF	541A.3.02	1.872,00	675,42	1.196,58	0,00	100,00
18ISTG	541A.3.02	5.454,00	2.262,85	3.191,15	0,00	100,00
18ISTH	541A.3.02	3.168,00	1.537,85	1.630,15	0,00	100,00
18ISTI	541A.3.02	4.704,00	4.668,03	35,97	0,00	100,00
18ISTJ	541A.3.02	1.584,00	1.583,98	0,02	0,00	100,00
18ISTK	541A.3.02	7.360,00	5.964,22	1.395,78	0,00	100,00
18ISTL	541A.3.02	2.808,00	0,00	2.808,00	0,00	100,00
18ISTM	541A.3.02	4.410,00	484,26	3.925,74	0,00	100,00
18ISTN	541A.3.02	3.168,00	269,38	2.898,62	0,00	100,00



Universidad de Valladolid

Universidad de Valladolid

Ejercicio 2016

GASTOS CON FINANCIACIÓN AFECTADA

DESVIACIONES DEL EJERCICIO

Clave	Funcional	Derechos Reconocidos	Obligaciones Reconocidas	Desviación Positiva del Ejercicio	Desviación Negativa del Ejercicio	Coefficiente de financiación
18ISTO	541A.3.02	51.625,00	15.943,23	35.681,77	0,00	100,00
18ISTP	541A.3.02	6.228,00	1.963,98	4.264,02	0,00	100,00
18ISTQ	541A.3.02	56.610,00	0,00	56.610,00	0,00	100,00
18ITAA	541A.3.02	17.940,40	17.940,40	0,00	0,00	100,00
18ITAB	541A.3.02	17.770,30	17.770,30	0,00	0,00	100,00
18ITAI	541A.3.02	17.940,40	17.940,40	0,00	0,00	100,00
18ITAL	541A.3.02	17.940,40	17.940,40	0,00	0,00	100,00
18ITAN	541A.3.02	17.940,40	17.940,40	0,00	0,00	100,00
18ITAO	541A.3.02	17.953,94	17.953,94	0,00	0,00	100,00
18ITAP	541A.3.02	17.947,82	17.947,82	0,00	0,00	100,00
18ITAQ	541A.3.02	17.943,21	17.943,21	0,00	0,00	100,00
18ITAR	541A.3.02	17.943,21	17.943,21	0,00	0,00	100,00
18ITBE	541A.3.02	11.478,66	11.478,66	0,00	0,00	100,00
18ITBF	541A.3.02	6.839,35	6.839,35	0,00	0,00	100,00
18ITBK	541A.3.02	6.839,35	6.839,35	0,00	0,00	100,00
18ITBP	541A.3.02	6.611,79	6.611,79	0,00	0,00	100,00
18ITBQ	541A.3.02	6.839,35	6.839,35	0,00	0,00	100,00
18ITBS	541A.3.02	6.839,35	6.839,35	0,00	0,00	100,00
18ITBT	541A.3.02	6.839,35	6.839,35	0,00	0,00	100,00
18ITBW	541A.3.02	5.132,70	5.132,70	0,00	0,00	100,00
18ITCB	541A.3.02	5.587,81	5.587,81	0,00	0,00	100,00
18ITCC	541A.3.02	4.635,37	4.635,37	0,00	0,00	100,00
18ITCD	541A.3.02	4.078,04	4.078,04	0,00	0,00	100,00



Universidad de Valladolid

Universidad de Valladolid

Ejercicio 2016

GASTOS CON FINANCIACIÓN AFECTADA

DESVIACIONES DEL EJERCICIO

Clave	Funcional	Derechos Reconocidos	Obligaciones Reconocidas	Desviación Positiva del Ejercicio	Desviación Negativa del Ejercicio	Coefficiente de financiación
18ITCY	541A.3.02	0,00	0,00	0,00	0,00	100,00
18ITCZ	541A.3.02	0,00	0,00	0,00	0,00	100,00
18ITGT	541A.3.02	10.652,16	10.652,16	0,00	0,00	100,00
18ITGV	541A.3.02	12.757,00	12.757,00	0,00	0,00	100,00
18ITGW	541A.3.02	14.010,00	14.010,00	0,00	0,00	100,00
18ITMP	541A.3.02	0,00	3.961,24	0,00	-3.961,24	100,00
18ITNA	541A.3.02	43.875,00	5.314,43	38.560,57	0,00	100,00
18ITNB	541A.3.02	21.333,00	2.858,23	18.474,77	0,00	100,00
18ITRB	541A.3.02	0,00	1.047,07	0,00	-1.047,07	100,00
18ITRC	541A.3.02	0,00	0,00	0,00	0,00	100,00
18ITRD	541A.3.02	0,00	11.257,16	0,00	-11.257,16	100,00
18ITRE	541A.3.02	0,00	0,00	0,00	0,00	100,00
18ITRH	541A.3.02	0,00	30.081,56	0,00	-30.081,56	100,00
18ITSA	541A.3.02	18.695,66	18.695,66	0,00	0,00	100,00
18ITSB	541A.3.02	18.695,66	18.695,66	0,00	0,00	100,00
18ITSC	541A.3.02	19.883,20	19.883,20	0,00	0,00	100,00
18ITSD	541A.3.02	20.121,83	20.121,83	0,00	0,00	100,00
18ITSE	541A.3.02	19.674,78	19.674,78	0,00	0,00	100,00
18ITSF	541A.3.02	18.695,66	18.695,66	0,00	0,00	100,00
18ITSG	541A.3.02	18.774,62	18.774,62	0,00	0,00	100,00
18ITSH	541A.3.02	20.121,83	20.121,83	0,00	0,00	100,00
18ITSI	541A.3.02	20.121,83	20.121,83	0,00	0,00	100,00
18ITSJ	541A.3.02	18.702,84	18.702,84	0,00	0,00	100,00



Universidad de Valladolid

Universidad de Valladolid

Ejercicio 2016

GASTOS CON FINANCIACIÓN AFECTADA

DESVIACIONES DEL EJERCICIO

Clave	Funcional	Derechos Reconocidos	Obligaciones Reconocidas	Desviación Positiva del Ejercicio	Desviación Negativa del Ejercicio	Coefficiente de financiación
18ITSK	541A.3.02	18.702,84	18.702,84	0,00	0,00	100,00
18ITSL	541A.3.02	19.973,95	19.973,95	0,00	0,00	100,00
18ITSM	541A.3.02	18.539,18	18.539,18	0,00	0,00	100,00
18ITSN	541A.3.02	18.539,18	18.539,18	0,00	0,00	100,00
18ITSY	541A.3.02	18.539,18	18.539,18	0,00	0,00	100,00
18ITSZ	541A.3.02	18.385,81	18.385,81	0,00	0,00	100,00
18ITTC	541A.3.02	18.328,79	18.328,79	0,00	0,00	100,00
18ITTD	541A.3.02	1.257,05	1.257,05	0,00	0,00	100,00
18IWCQ	541A.3.03	84.000,00	72.215,81	11.784,19	0,00	100,00
18IWCW	541A.3.03	0,00	0,00	0,00	0,00	100,00
18IWDD	541A.3.03	4.175,00	79.902,70	0,00	-75.727,70	100,00
18IWDE	541A.3.03	0,00	64.191,50	0,00	-64.191,50	100,00
18IWDF	541A.3.03	122.803,78	27.805,87	94.997,91	0,00	100,00
18IWDG	541A.3.03	36.336,83	36.336,83	0,00	0,00	100,00
18IWDH	541A.3.03	100.439,04	22.353,64	78.085,40	0,00	100,00
18IWDI	541A.3.03	573.713,36	7.149,58	566.563,78	0,00	100,00
18ZCWC	541A.3.01	760,00	1.491,51	0,00	-731,51	100,00
18ZCWD	541A.3.01	55,00	0,50	54,50	0,00	100,00
18ZCWE	541A.3.01	0,00	0,00	0,00	0,00	100,00
18ZCWN	541A.3.01	0,00	1.423,70	0,00	-1.423,70	100,00
18ZCWS	541A.3.01	0,00	3.377,26	0,00	-3.377,26	100,00
18ZCXD	541A.3.01	155,00	0,00	155,00	0,00	100,00
18ZCXE	541A.3.01	395,71	102,00	293,71	0,00	100,00



Universidad de Valladolid

Universidad de Valladolid

Ejercicio 2016

GASTOS CON FINANCIACIÓN AFECTADA

DESVIACIONES DEL EJERCICIO

Clave	Funcional	Derechos Reconocidos	Obligaciones Reconocidas	Desviación Positiva del Ejercicio	Desviación Negativa del Ejercicio	Coefficiente de financiación
18ZCXJ	541A.3.01	661,50	82,06	579,44	0,00	100,00
18ZCXP	541A.3.01	283,33	0,00	283,33	0,00	100,00
18ZCXQ	541A.3.01	716,67	761,48	0,00	-44,81	100,00
18ZCXR	541A.3.01	279,95	279,95	0,00	0,00	100,00
18ZCXS	541A.3.01	391,11	391,11	0,00	0,00	100,00
18ZCXT	541A.3.01	850,50	600,00	250,50	0,00	100,00
18ZGGA	541A.3.07	0,00	0,00	0,00	0,00	100,00
18ZGGB	541A.3.07	78,06	78,06	0,00	0,00	100,00
18ZGGC	541A.3.07	78,15	78,15	0,00	0,00	100,00
18ZGGD	541A.3.07	78,07	78,07	0,00	0,00	100,00
18ZGGG	541A.3.07	65,22	65,22	0,00	0,00	100,00
18ZGGH	541A.3.07	63,94	63,94	0,00	0,00	100,00
18ZGGI	541A.3.07	70,91	70,91	0,00	0,00	100,00
18ZGGJ	541A.3.07	78,12	78,12	0,00	0,00	100,00
18ZGGK	541A.3.07	0,00	0,00	0,00	0,00	100,00
18ZGGM	541A.3.07	77,62	77,62	0,00	0,00	100,00
18ZGGN	541A.3.07	78,05	78,05	0,00	0,00	100,00
18ZGGP	541A.3.07	78,15	78,15	0,00	0,00	100,00
18ZGGQ	541A.3.07	78,15	78,15	0,00	0,00	100,00
18ZGGR	541A.3.07	54,31	54,31	0,00	0,00	100,00
18ZGGS	541A.3.07	79,38	79,38	0,00	0,00	100,00
18ZGHA	541A.3.07	132,29	132,29	0,00	0,00	100,00
18ZGHB	541A.3.07	165,52	165,52	0,00	0,00	100,00



Universidad de Valladolid

Universidad de Valladolid

Ejercicio 2016

GASTOS CON FINANCIACIÓN AFECTADA

DESVIACIONES DEL EJERCICIO

Clave	Funcional	Derechos Reconocidos	Obligaciones Reconocidas	Desviación Positiva del Ejercicio	Desviación Negativa del Ejercicio	Coefficiente de financiación
18ZGHC	541A.3.07	165,52	165,52	0,00	0,00	100,00
18ZGHD	541A.3.07	97,04	97,04	0,00	0,00	100,00
18ZGHE	541A.3.07	0,00	0,00	0,00	0,00	100,00
18ZGHF	541A.3.07	132,30	132,30	0,00	0,00	100,00
18ZGHG	541A.3.07	132,42	132,42	0,00	0,00	100,00
18ZGHH	541A.3.07	0,00	0,00	0,00	0,00	100,00
18ZGHI	541A.3.07	132,43	132,43	0,00	0,00	100,00
18ZGHJ	541A.3.07	6,81	6,81	0,00	0,00	100,00
18ZGHK	541A.3.07	0,00	0,00	0,00	0,00	100,00
18ZGHL	541A.3.07	39,13	39,13	0,00	0,00	100,00
18ZGHM	541A.3.07	165,52	165,52	0,00	0,00	100,00
18ZGHN	541A.3.07	119,83	119,83	0,00	0,00	100,00
18ZGHO	541A.3.07	136,74	136,74	0,00	0,00	100,00
18ZGHP	541A.3.07	131,54	131,54	0,00	0,00	100,00
18ZGHQ	541A.3.07	130,72	130,72	0,00	0,00	100,00
18ZGHR	541A.3.07	42,11	42,11	0,00	0,00	100,00
18ZGHS	541A.3.07	0,00	0,00	0,00	0,00	100,00
18ZGHT	541A.3.07	131,54	131,54	0,00	0,00	100,00
18ZGHV	541A.3.07	165,24	165,24	0,00	0,00	100,00
18ZGHW	541A.3.07	46,04	46,04	0,00	0,00	100,00
18ZGHX	541A.3.07	0,00	0,00	0,00	0,00	100,00
18ZGHY	541A.3.07	132,42	132,42	0,00	0,00	100,00
18ZQAL	541A.3.04	0,00	0,00	0,00	0,00	100,00



Universidad de Valladolid

Universidad de Valladolid

Ejercicio 2016

GASTOS CON FINANCIACIÓN AFECTADA

DESVIACIONES DEL EJERCICIO

Clave	Funcional	Derechos Reconocidos	Obligaciones Reconocidas	Desviación Positiva del Ejercicio	Desviación Negativa del Ejercicio	Coefficiente de financiación
18ZQAO	541A.3.04	150,00	0,00	150,00	0,00	100,00
18ZSHI	541A.3.02	0,00	77,28	0,00	-77,28	100,00
18ZSHQ	541A.3.02	0,00	660,09	0,00	-660,09	100,00
18ZSHV	541A.3.02	0,00	171,51	0,00	-171,51	100,00
18ZSHW	541A.3.02	0,00	199,18	0,00	-199,18	100,00
18ZSHX	541A.3.02	0,00	201,90	0,00	-201,90	100,00
18ZSHY	541A.3.02	0,00	41,91	0,00	-41,91	100,00
18ZSHZ	541A.3.02	0,00	39,07	0,00	-39,07	100,00
18ZSIB	541A.3.02	0,00	69,55	0,00	-69,55	100,00
18ZSIE	541A.3.02	0,00	0,00	0,00	0,00	100,00
18ZSIG	541A.3.02	0,00	3,45	0,00	-3,45	100,00
18ZSIJ	541A.3.02	0,00	0,00	0,00	0,00	100,00
18ZSIK	541A.3.02	0,00	476,12	0,00	-476,12	100,00
18ZSIL	541A.3.02	0,00	0,00	0,00	0,00	100,00
18ZSIM	541A.3.02	0,00	261,72	0,00	-261,72	100,00
18ZSIQ	541A.3.02	0,00	390,65	0,00	-390,65	100,00
18ZSIW	541A.3.02	0,00	0,00	0,00	0,00	100,00
18ZSKA	541A.3.02	1.714,61	687,89	1.026,72	0,00	100,00
18ZSKB	541A.3.02	0,00	249,64	0,00	-249,64	100,00
18ZSKC	541A.3.02	811,38	63,09	748,29	0,00	100,00
18ZSKD	541A.3.02	382,73	205,87	176,86	0,00	100,00
18ZSKE	541A.3.02	315,32	195,81	119,51	0,00	100,00
18ZSKG	541A.3.02	405,41	885,01	0,00	-479,60	100,00



Universidad de Valladolid

Universidad de Valladolid

Ejercicio 2016

GASTOS CON FINANCIACIÓN AFECTADA

DESVIACIONES DEL EJERCICIO

Clave	Funcional	Derechos Reconocidos	Obligaciones Reconocidas	Desviación Positiva del Ejercicio	Desviación Negativa del Ejercicio	Coefficiente de financiación
18ZSKH	541A.3.02	288,29	0,00	288,29	0,00	100,00
18ZSKI	541A.3.02	562,37	1.310,53	0,00	-748,16	100,00
18ZSKJ	541A.3.02	1.392,65	1.123,87	268,78	0,00	100,00
18ZSKK	541A.3.02	1.561,52	1.932,35	0,00	-370,83	100,00
18ZSKL	541A.3.02	147,00	0,00	147,00	0,00	100,00
18ZSKM	541A.3.02	840,91	1.359,55	0,00	-518,64	100,00
18ZSKN	541A.3.02	842,00	1.590,76	0,00	-748,76	100,00
18ZSKP	541A.3.02	241,16	134,71	106,45	0,00	100,00
18ZSKQ	541A.3.02	147,99	15,45	132,54	0,00	100,00
18ZSKR	541A.3.02	164,43	251,06	0,00	-86,63	100,00
18ZSKS	541A.3.02	98,66	2,59	96,07	0,00	100,00
18ZSKT	541A.3.02	1.292,97	455,92	837,05	0,00	100,00
18ZSKV	541A.3.02	1.019,47	1,00	1.018,47	0,00	100,00
18ZSKW	541A.3.02	285,01	35,29	249,72	0,00	100,00
18ZSKX	541A.3.02	443,96	926,41	0,00	-482,45	100,00
18ZSKY	541A.3.02	94,50	331,42	0,00	-236,92	100,00
18ZSKZ	541A.3.02	109,62	60,00	49,62	0,00	100,00
18ZSLA	541A.3.02	117,84	158,24	0,00	-40,40	100,00
18ZSLB	541A.3.02	87,70	210,85	0,00	-123,15	100,00
18ZSLC	541A.3.02	186,35	0,00	186,35	0,00	100,00
18ZSLD	541A.3.02	82,22	0,00	82,22	0,00	100,00
18ZSLE	541A.3.02	252,00	112,00	140,00	0,00	100,00
18ZSLF	541A.3.02	98,66	88,20	10,46	0,00	100,00



Universidad de Valladolid

Universidad de Valladolid

Ejercicio 2016

GASTOS CON FINANCIACIÓN AFECTADA

DESVIACIONES DEL EJERCICIO

Clave	Funcional	Derechos Reconocidos	Obligaciones Reconocidas	Desviación Positiva del Ejercicio	Desviación Negativa del Ejercicio	Coefficiente de financiación
18ZSLG	541A.3.02	109,62	0,00	109,62	0,00	100,00
18ZSLH	541A.3.02	317,91	59,88	258,03	0,00	100,00
18ZSLI	541A.3.02	197,32	57,25	140,07	0,00	100,00
18ZSLJ	541A.3.02	187,36	233,00	0,00	-45,64	100,00
18ZSLK	541A.3.02	1.161,97	364,69	797,28	0,00	100,00
18ZSLL	541A.3.02	164,43	384,00	0,00	-219,57	100,00
18ZSLO	541A.3.02	210,00	210,00	0,00	0,00	100,00
18ZSLP	541A.3.02	144,90	0,00	144,90	0,00	100,00
18ZSOA	541A.3.02	82,32	0,00	82,32	0,00	100,00
18ZSOB	541A.3.02	470,40	12,62	457,78	0,00	100,00
18ZSOC	541A.3.02	67,03	67,03	0,00	0,00	100,00
18ZSOD	541A.3.02	100,25	0,00	100,25	0,00	100,00
18ZSOE	541A.3.02	152,88	0,00	152,88	0,00	100,00
18ZSOF	541A.3.02	122,30	0,00	122,30	0,00	100,00
18ZSOG	541A.3.02	327,60	0,00	327,60	0,00	100,00
18ZSOH	541A.3.02	385,43	1.249,44	0,00	-864,01	100,00
18ZSOI	541A.3.02	205,80	321,91	0,00	-116,11	100,00
18ZSOJ	541A.3.02	47,92	175,18	0,00	-127,26	100,00
18ZSOK	541A.3.02	104,96	17,36	87,60	0,00	100,00
18ZSOL	541A.3.02	214,45	513,77	0,00	-299,32	100,00
18ZSOM	541A.3.02	91,43	0,00	91,43	0,00	100,00
18ZSON	541A.3.02	147,00	273,64	0,00	-126,64	100,00
18ZS00	541A.3.02	305,76	217,75	88,01	0,00	100,00



Universidad de Valladolid

Universidad de Valladolid

Ejercicio 2016

GASTOS CON FINANCIACIÓN AFECTADA

DESVIACIONES DEL EJERCICIO

Clave	Funcional	Derechos Reconocidos	Obligaciones Reconocidas	Desviación Positiva del Ejercicio	Desviación Negativa del Ejercicio	Coefficiente de financiación
18ZSOP	541A.3.02	88,20	184,85	0,00	-96,65	100,00
18ZSOQ	541A.3.02	305,76	289,34	16,42	0,00	100,00
18ZSOR	541A.3.02	176,40	0,00	176,40	0,00	100,00
18ZSOS	541A.3.02	264,60	153,72	110,88	0,00	100,00
18ZSOT	541A.3.02	1.029,00	1.530,10	0,00	-501,10	100,00
18ZSOV	541A.3.02	199,04	70,63	128,41	0,00	100,00
18ZSOW	541A.3.02	441,00	46,35	394,65	0,00	100,00
18ZSOX	541A.3.02	252,84	172,56	80,28	0,00	100,00
18ZSPA	541A.3.02	612,36	634,19	0,00	-21,83	100,00
18ZSPB	541A.3.02	508,41	896,80	0,00	-388,39	100,00
18ZSPC	541A.3.02	332,64	71,05	261,59	0,00	100,00
18ZSPD	541A.3.02	3.383,10	11.067,49	0,00	-7.684,39	100,00
18ZSPE	541A.3.02	483,84	0,00	483,84	0,00	100,00
18ZSPF	541A.3.02	123,98	125,31	0,00	-1,33	100,00
18ZSPG	541A.3.02	118,69	179,22	0,00	-60,53	100,00
18ZSPH	541A.3.02	143,64	441,95	0,00	-298,31	100,00
18ZSPI	541A.3.02	359,10	0,00	359,10	0,00	100,00
18ZSPJ	541A.3.02	169,34	216,81	0,00	-47,47	100,00
18ZSPK	541A.3.02	349,13	517,80	0,00	-168,67	100,00
18ZSPL	541A.3.02	383,29	590,59	0,00	-207,30	100,00
18ZSPM	541A.3.02	674,73	1.221,81	0,00	-547,08	100,00
18ZSPN	541A.3.02	189,00	66,00	123,00	0,00	100,00
18ZSPO	541A.3.02	100,80	0,00	100,80	0,00	100,00



Universidad de Valladolid

Universidad de Valladolid

Ejercicio 2016

GASTOS CON FINANCIACIÓN AFECTADA

DESVIACIONES DEL EJERCICIO

Clave	Funcional	Derechos Reconocidos	Obligaciones Reconocidas	Desviación Positiva del Ejercicio	Desviación Negativa del Ejercicio	Coefficiente de financiación
18ZSPP	541A.3.02	604,80	1.979,56	0,00	-1.374,76	100,00
18ZSPQ	541A.3.02	264,60	910,80	0,00	-646,20	100,00
18ZSPR	541A.3.02	204,12	216,57	0,00	-12,45	100,00
18ZSPS	541A.3.02	510,30	82,65	427,65	0,00	100,00
18ZSPT	541A.3.02	528,82	945,15	0,00	-416,33	100,00
18ZSPW	541A.3.02	998,10	34,10	964,00	0,00	100,00
18ZSPX	541A.3.02	1.109,75	577,97	531,78	0,00	100,00
18ZSPY	541A.3.02	1.120,30	413,66	706,64	0,00	100,00
18ZSPZ	541A.3.02	170,00	0,00	170,00	0,00	100,00
18ZSSA	541A.3.02	1.779,75	656,69	1.123,06	0,00	100,00
18ZSSB	541A.3.02	1.696,70	1.668,77	27,93	0,00	100,00
18ZSSC	541A.3.02	2.396,73	0,00	2.396,73	0,00	100,00
18ZSSD	541A.3.02	3.084,90	236,72	2.848,18	0,00	100,00
18ZSSE	541A.3.02	1.423,80	0,00	1.423,80	0,00	100,00
18ZSSF	541A.3.02	1.661,10	234,57	1.426,53	0,00	100,00
18ZSSG	541A.3.02	1.228,92	39,33	1.189,59	0,00	100,00
18ZSSH	541A.3.02	823,20	514,60	308,60	0,00	100,00
18ZSSI	541A.3.02	1.293,60	207,15	1.086,45	0,00	100,00
18ZSSJ	541A.3.02	1.139,04	184,83	954,21	0,00	100,00
18ZSSK	541A.3.02	480,53	15,00	465,53	0,00	100,00
18ZSSL	541A.3.02	533,93	0,00	533,93	0,00	100,00
18ZSSM	541A.3.02	889,88	336,01	553,87	0,00	100,00
18ZSSN	541A.3.02	552,91	131,89	421,02	0,00	100,00



Universidad de Valladolid

Universidad de Valladolid

Ejercicio 2016

GASTOS CON FINANCIACIÓN AFECTADA

DESVIACIONES DEL EJERCICIO

Clave	Funcional	Derechos Reconocidos	Obligaciones Reconocidas	Desviación Positiva del Ejercicio	Desviación Negativa del Ejercicio	Coefficiente de financiación
18ZSS0	541A.3.02	40,95	0,00	40,95	0,00	100,00
18ZSSP	541A.3.02	43,68	0,00	43,68	0,00	100,00
18ZSSQ	541A.3.02	427,14	81,54	345,60	0,00	100,00
18ZSSR	541A.3.02	414,09	0,00	414,09	0,00	100,00
18ZSSS	541A.3.02	54,60	0,00	54,60	0,00	100,00
18ZSST	541A.3.02	1.115,31	70,00	1.045,31	0,00	100,00
18ZSSV	541A.3.02	1.186,50	67,36	1.119,14	0,00	100,00
18ZSSW	541A.3.02	1.186,50	161,53	1.024,97	0,00	100,00
18ZSSX	541A.3.02	1.542,45	43,43	1.499,02	0,00	100,00
18ZSSY	541A.3.02	1.186,50	0,00	1.186,50	0,00	100,00
18ZSSZ	541A.3.02	1.210,23	78,50	1.131,73	0,00	100,00
18ZSTA	541A.3.02	166,70	0,00	166,70	0,00	100,00
18ZSTB	541A.3.02	58,97	0,00	58,97	0,00	100,00
18ZSTC	541A.3.02	3.326,72	694,16	2.632,56	0,00	100,00
18ZSTD	541A.3.02	210,92	176,80	34,12	0,00	100,00
18ZSTE	541A.3.02	96,01	0,00	96,01	0,00	100,00
18ZSTF	541A.3.02	39,31	0,00	39,31	0,00	100,00
18ZSTG	541A.3.02	114,53	0,00	114,53	0,00	100,00
18ZSTH	541A.3.02	66,53	66,53	0,00	0,00	100,00
18ZSTI	541A.3.02	98,78	0,00	98,78	0,00	100,00
18ZSTJ	541A.3.02	33,26	33,26	0,00	0,00	100,00
18ZSTK	541A.3.02	154,56	125,68	28,88	0,00	100,00
18ZSTL	541A.3.02	58,97	0,00	58,97	0,00	100,00



Universidad de Valladolid

Universidad de Valladolid

Ejercicio 2016

GASTOS CON FINANCIACIÓN AFECTADA

DESVIACIONES DEL EJERCICIO

Clave	Funcional	Derechos Reconocidos	Obligaciones Reconocidas	Desviación Positiva del Ejercicio	Desviación Negativa del Ejercicio	Coefficiente de financiación
18ZSTM	541A.3.02	92,61	0,00	92,61	0,00	100,00
18ZSTN	541A.3.02	66,53	0,00	66,53	0,00	100,00
18ZSTO	541A.3.02	1.084,12	120,21	963,91	0,00	100,00
18ZSTP	541A.3.02	130,79	22,00	108,79	0,00	100,00
18ZSTQ	541A.3.02	1.188,81	0,00	1.188,81	0,00	100,00
18ZWCW	541A.3.03	0,00	0,00	0,00	0,00	100,00
TOTAL	(Euros)	15.517.427,74	14.758.946,31	4.287.041,51	-3.528.560,08	



Universidad de Valladolid

D.5.4.1) Aplicación del remanente de tesorería; anulaciones



UNIVERSIDAD DE VALLADOLID

Universidad de Valladolid

MEMORIA

EJERCICIO: 2016

DISMINUCIÓN DEL REMANENTE DE TESORERÍA INICIAL

Anulación derechos reconocidos ejercicios cerrados

APLICACIÓN	CONCEPTO	IMPORTE
	Sin datos	
	<i>Total anulaciones derechos ejercicios cerrados...</i>	<i>0,00</i>



Universidad de Valladolid

D.5.5) Derechos a cobrar de Presupuestos cerrados



Universidad de Valladolid

I. DERECHOS A COBRAR DE PRESUPUESTOS CERRADOS EJERCICIO 2016

EJERCICIO: 2008

Clasificación Económica	Explicación	Pendientes de Cobro a 1 de Enero	Rectificaciones Saldo Entrante	Derechos Anulados		Derechos Pendientes Cobro Totales
				Anulación Liquidaciones	Aplazamiento y Fraccionamiento	
710	TRANSFERENCIAS M.C.I.	10.886,37	0,00	0,00	0,00	10.886,37
	Subtotal Artículo 71	10.886,37	0,00	0,00	0,00	10.886,37
	Subtotal Capítulo 7	10.886,37	0,00	0,00	0,00	10.886,37
TOTAL		10.886,37	0,00	0,00	0,00	10.886,37

EJERCICIO: 2009

Clasificación Económica	Explicación	Pendientes de Cobro a 1 de Enero	Rectificaciones Saldo Entrante	Derechos Anulados		Derechos Pendientes Cobro Totales
				Anulación Liquidaciones	Aplazamiento y Fraccionamiento	
710	TRANSFERENCIAS M.C.I.	80.317,53	0,00	0,00	0,00	80.317,53
	Subtotal Artículo 71	80.317,53	0,00	0,00	0,00	80.317,53
	Subtotal Capítulo 7	80.317,53	0,00	0,00	0,00	80.317,53
TOTAL		80.317,53	0,00	0,00	0,00	80.317,53

EJERCICIO: 2010

Clasificación Económica	Explicación	Pendientes de Cobro a 1 de Enero	Rectificaciones Saldo Entrante	Derechos Anulados		Derechos Pendientes Cobro Totales
				Anulación Liquidaciones	Aplazamiento y Fraccionamiento	
31000	DERECHOS DE MATRÍCULA 1 Y 2 CICLO	10.881,31	0,00	0,00	0,00	10.881,31
	Subtotal Artículo 31	10.881,31	0,00	0,00	0,00	10.881,31
	Subtotal Capítulo 3	10.881,31	0,00	0,00	0,00	10.881,31
710	TRANSFERENCIAS M.C.I.	1.260,00	0,00	0,00	0,00	1.260,00
	Subtotal Artículo 71	1.260,00	0,00	0,00	0,00	1.260,00
	Subtotal Capítulo 7	1.260,00	0,00	0,00	0,00	1.260,00
TOTAL		12.141,31	0,00	0,00	0,00	12.141,31



Universidad de Valladolid

I. DERECHOS A COBRAR DE PRESUPUESTOS CERRADOS EJERCICIO 2016

EJERCICIO: 2011

Clasificación Económica	Explicación	Pendientes de Cobro a 1 de Enero	Rectificaciones Saldo Entrante	Derechos Anulados		Derechos Pendientes Cobro Totales
				Anulación Liquidaciones	Aplazamiento y Fraccionamiento	
31000	DERECHOS DE MATRÍCULA 1 Y 2 CICLO	7.762,50	0,00	0,00	0,00	7.762,50
31009	OTROS PRECIOS PÚBLICOS POR SERVICIOS ACADÉMICOS	5.456,15	0,00	0,00	0,00	5.456,15
	Subtotal Artículo 31	13.218,65	0,00	0,00	0,00	13.218,65
	Subtotal Capítulo 3	13.218,65	0,00	0,00	0,00	13.218,65
710	TRANSFERENCIAS MINISTERIO CIENCIA E INNOVACIÓN	73.233,03	0,00	0,00	0,00	73.233,03
	Subtotal Artículo 71	73.233,03	0,00	0,00	0,00	73.233,03
799	OTRAS TRANSFERENCIAS DEL EXTERIOR	544,21	0,00	0,00	0,00	544,21
	Subtotal Artículo 79	544,21	0,00	0,00	0,00	544,21
	Subtotal Capítulo 7	73.777,24	0,00	0,00	0,00	73.777,24
91000	ANTICIPOS REEMBOLSABLES MICINN	108.745,87	0,00	0,00	0,00	108.745,87
	Subtotal Artículo 91	108.745,87	0,00	0,00	0,00	108.745,87
	Subtotal Capítulo 9	108.745,87	0,00	0,00	0,00	108.745,87
TOTAL		195.741,76	0,00	0,00	0,00	195.741,76



Universidad de Valladolid

I. DERECHOS A COBRAR DE PRESUPUESTOS CERRADOS EJERCICIO 2016

EJERCICIO: 2012

Clasificación Económica	Explicación	Pendientes de Cobro a 1 de Enero	Rectificaciones Saldo Entrante	Derechos Anulados		Derechos Pendientes Cobro Totales
				Anulación Liquidaciones	Aplazamiento y Fraccionamiento	
31000	DERECHOS DE MATRÍCULA 1 Y 2 CICLO	40.684,46	0,00	0,00	0,00	40.684,46
31009	OTROS PRECIOS PÚBLICOS POR SERVICIOS ACADÉMICOS	5.385,64	0,00	0,00	0,00	5.385,64
	Subtotal Artículo 31	46.070,10	0,00	0,00	0,00	46.070,10
	Subtotal Capítulo 3	46.070,10	0,00	0,00	0,00	46.070,10
71701	TRANSF. MINISTERIO DE ECONOMÍA Y COMPETITIVIDAD	22.515,86	0,00	0,00	0,00	22.515,86
	Subtotal Artículo 71	22.515,86	0,00	0,00	0,00	22.515,86
	Subtotal Capítulo 7	22.515,86	0,00	0,00	0,00	22.515,86
TOTAL		68.585,96	0,00	0,00	0,00	68.585,96



Universidad de Valladolid

I. DERECHOS A COBRAR DE PRESUPUESTOS CERRADOS EJERCICIO 2016

EJERCICIO: 2013

Clasificación Económica	Explicación	Pendientes de Cobro a 1 de Enero	Rectificaciones Saldo Entrante	Derechos Anulados		Derechos Pendientes Cobro Totales
				Anulación Liquidaciones	Aplazamiento y Fraccionamiento	
31000	DERECHOS DE MATRÍCULA 1 Y 2 CICLO	51.538,31	0,00	0,00	0,00	51.538,31
31009	OTROS PRECIOS PÚBLICOS POR SERVICIOS ACADÉMICOS	5.709,32	0,00	0,00	0,00	5.709,32
	Subtotal Artículo 31	57.247,63	0,00	0,00	0,00	57.247,63
32702	DERECHOS DE ALOJAMIENTO, RESTAURACIÓN Y RESIDENCIA	2.934,08	0,00	0,00	0,00	2.934,08
	Subtotal Artículo 32	2.934,08	0,00	0,00	0,00	2.934,08
39901	TELÉFONO PÚBLICO	27,18	0,00	0,00	0,00	27,18
39909	OTROS INGRESOS DIVERSOS	1.880,75	0,00	0,00	0,00	1.880,75
	Subtotal Artículo 39	1.907,93	0,00	0,00	0,00	1.907,93
	Subtotal Capítulo 3	62.089,64	0,00	0,00	0,00	62.089,64
470	TRANSF. DE EMPRESAS PRIVADAS Y OTRAS ENTIDADES	239,00	0,00	0,00	0,00	239,00
	Subtotal Artículo 47	239,00	0,00	0,00	0,00	239,00
	Subtotal Capítulo 4	239,00	0,00	0,00	0,00	239,00
55001	CONCESIONES ADMINISTRATIVAS. CAFETERÍAS	1.627,76	0,00	0,00	0,00	1.627,76
	Subtotal Artículo 55	1.627,76	0,00	0,00	0,00	1.627,76
	Subtotal Capítulo 5	1.627,76	0,00	0,00	0,00	1.627,76
71701	TRANSF. MINISTERIO DE ECONOMÍA Y COMPETITIVIDAD	1.771,53	0,00	0,00	0,00	1.771,53
	Subtotal Artículo 71	1.771,53	0,00	0,00	0,00	1.771,53
	Subtotal Capítulo 7	1.771,53	0,00	0,00	0,00	1.771,53
TOTAL		65.727,93	0,00	0,00	0,00	65.727,93



Universidad de Valladolid

I. DERECHOS A COBRAR DE PRESUPUESTOS CERRADOS EJERCICIO 2016

EJERCICIO: 2014

Clasificación Económica	Explicación	Pendientes de Cobro a 1 de Enero	Rectificaciones Saldo Entrante	Derechos Anulados		Derechos Pendientes Cobro Totales
				Anulación Liquidaciones	Aplazamiento y Fraccionamiento	
31009	OTROS PRECIOS PÚBLICOS POR SERVICIOS ACADÉMICOS	5.257,73	0,00	0,00	0,00	5.257,73
31003	COMPENSACIÓN MÁTRICULAS DE FAMILIAS NUMEROSAS	244.700,00	0,00	0,00	0,00	244.700,00
31000	DERECHOS DE MATRÍCULA GRADO. 1 Y 2 CICLO	54.903,76	0,00	0,00	0,00	54.903,76
	Subtotal Artículo 31	304.861,49	0,00	0,00	0,00	304.861,49
32702	DERECHOS DE ALOJAMIENTO, RESTAURACIÓN Y RESIDENCIA	8.487,81	0,00	0,00	0,00	8.487,81
	Subtotal Artículo 32	8.487,81	0,00	0,00	0,00	8.487,81
39901	TELÉFONO PÚBLICO	0,05	0,00	0,00	0,00	0,05
	Subtotal Artículo 39	0,05	0,00	0,00	0,00	0,05
	Subtotal Capítulo 3	313.349,35	0,00	0,00	0,00	313.349,35
70702	TRANSFERENCIAS CONSEJ. EDUCACIÓN PARA INVESTIGAC.	57.273,61	0,00	0,00	0,00	57.273,61
	Subtotal Artículo 70	57.273,61	0,00	0,00	0,00	57.273,61
712	TRANSFERENCIAS MINISTERIO DE EDUCACIÓN, CULTURA Y DEPORTE	633,54	0,00	0,00	0,00	633,54
	Subtotal Artículo 71	633,54	0,00	0,00	0,00	633,54
741	TRANSFERENCIAS DE CAPITAL DE OTROS ENTES PÚBLICOS	503,36	0,00	0,00	0,00	503,36
	Subtotal Artículo 74	503,36	0,00	0,00	0,00	503,36
76101	TRANSFERENCIAS DE AYUNTAMIENTOS	26,66	0,00	0,00	0,00	26,66
76102	TRANSFERENCIAS DE DIPUTACIONES	29.992,42	0,00	0,00	0,00	29.992,42
	Subtotal Artículo 76	30.019,08	0,00	0,00	0,00	30.019,08
	Subtotal Capítulo 7	88.429,59	0,00	0,00	0,00	88.429,59
TOTAL		401.778,94	0,00	0,00	0,00	401.778,94



Universidad de Valladolid

I. DERECHOS A COBRAR DE PRESUPUESTOS CERRADOS EJERCICIO 2016

EJERCICIO: 2015

Clasificación Económica	Explicación	Pendientes de Cobro a 1 de Enero	Rectificaciones Saldo Entrante	Derechos Anulados		Derechos Pendientes Cobro Totales
				Anulación Liquidaciones	Aplazamiento y Fraccionamiento	
31000	DERECHOS DE MATRÍCULA GRADO. 1 Y 2 CICLO	50.864,34	0,00	0,00	0,00	50.864,34
31001	DERECHOS DE MATRÍCULA DOCTORADO	436,95	0,00	0,00	0,00	436,95
31003	COMPENSACIÓN MÁTRICULAS DE FAMILIAS NUMEROSAS	981.831,14	0,00	0,00	0,00	981.831,14
31002	COMPENSACIÓN MATRÍCULAS DE BECARIOS	4.900.000,00	0,00	0,00	0,00	4.900.000,00
31009	OTROS PRECIOS PÚBLICOS POR SERVICIOS ACADÉMICOS	2.650,55	0,00	0,00	0,00	2.650,55
	Subtotal Artículo 31	5.935.782,98	0,00	0,00	0,00	5.935.782,98
32702	DERECHOS DE ALOJAMIENTO, RESTAURACIÓN Y RESIDENCIA	28.426,14	0,00	0,00	0,00	28.426,14
32703	INGRESOS CONTRATOS ART. 83 LOU Y OTROS SERVICIOS INVEST.	8.815,22	0,00	0,00	0,00	8.815,22
32704	PRESTACIONES MÉDICO. ASISTENCIALES. LOGOPEDIA	4.089,45	0,00	0,00	0,00	4.089,45
32709	OTROS INGRESOS PROCEDENTES PRESTACIONES DE SERVICIOS	2.640,00	0,00	0,00	0,00	2.640,00
	Subtotal Artículo 32	43.970,81	0,00	0,00	0,00	43.970,81
332	VENTA DE FOTOCOPIAS Y OTROS PRODUCTOS DE REPROGRAFÍA	50,89	0,00	0,00	0,00	50,89
	Subtotal Artículo 33	50,89	0,00	0,00	0,00	50,89
39901	TELÉFONO PÚBLICO	1,93	0,00	0,00	0,00	1,93
39909	OTROS INGRESOS DIVERSOS	9.896,01	0,00	0,00	0,00	9.896,01
	Subtotal Artículo 39	9.897,94	0,00	0,00	0,00	9.897,94
	Subtotal Capítulo 3	5.989.702,62	0,00	0,00	0,00	5.989.702,62
40709	OTRAS TRANSFERENCIAS CONSEJERÍA DE EDUCACIÓN	141.876,00	0,00	0,00	0,00	141.876,00
400	TRANSFERENCIAS CONSEJERÍA DE CULTURA Y TURISMO	6.502,50	0,00	0,00	0,00	6.502,50
40702	TRANSFERENCIAS PARA PLAZAS VINCULADAS	415.437,87	0,00	0,00	0,00	415.437,87
	Subtotal Artículo 40	563.816,37	0,00	0,00	0,00	563.816,37



Universidad de Valladolid

I. DERECHOS A COBRAR DE PRESUPUESTOS CERRADOS EJERCICIO 2016

EJERCICIO: 2015

Clasificación Económica	Explicación	Pendientes de Cobro a 1 de Enero	Rectificaciones Saldo Entrante	Derechos Anulados		Derechos Pendientes Cobro Totales
				Anulación Liquidaciones	Aplazamiento y Fraccionamiento	
498	TRANSF. CONVENIOS Y PROGRAMAS	253.304,20	0,00	0,00	0,00	253.304,20
	Subtotal Artículo 49	253.304,20	0,00	0,00	0,00	253.304,20
	Subtotal Capítulo 4	817.120,57	0,00	0,00	0,00	817.120,57
54002	ALQUILER DE LOCALES	1.539,87	0,00	0,00	0,00	1.539,87
	Subtotal Artículo 54	1.539,87	0,00	0,00	0,00	1.539,87
55002	CONCESIONES ADMINISTRATIVAS. FOTOCOPIADORAS	4.126,26	0,00	0,00	0,00	4.126,26
55001	CONCESIONES ADMINISTRATIVAS. CAFETERÍAS	14.662,65	0,00	0,00	0,00	14.662,65
	Subtotal Artículo 55	18.788,91	0,00	0,00	0,00	18.788,91
	Subtotal Capítulo 5	20.328,78	0,00	0,00	0,00	20.328,78
705	TRANSFERENCIAS CONSEJERÍA DE SANIDAD	560.000,00	0,00	0,00	0,00	560.000,00
706	TRANSFERENCIAS CONSEJ. FOMENTO Y MEDIO AMBIENTE	30.000,00	0,00	0,00	0,00	30.000,00
70702	TRANSFERENCIAS CONSEJ. EDUCACIÓN PARA INVESTIGAC.	802.712,71	0,00	0,00	0,00	802.712,71
708	TRANSFERENCIAS CONSEJERÍA ECONOMÍA Y EMPLEO	60.000,00	0,00	0,00	0,00	60.000,00
	Subtotal Artículo 70	1.452.712,71	0,00	0,00	0,00	1.452.712,71
712	TRANSFERENCIAS MINISTERIO DE EDUCACIÓN, CULTURA Y DEPORTE	345.841,45	0,00	0,00	0,00	345.841,45
71701	TRANSF. MINISTERIO DE ECONOMÍA Y COMPETITIVIDAD	69.084,05	0,00	0,00	0,00	69.084,05
	Subtotal Artículo 71	414.925,50	0,00	0,00	0,00	414.925,50
72002	TRANSF. DEL INSTITUTO DE LA MUJER	2.462,98	0,00	0,00	0,00	2.462,98
72006	TRANSF. DE LA DIRECCIÓN GENERAL DE TRÁFICO	401,52	0,00	0,00	0,00	401,52
	Subtotal Artículo 72	2.864,50	0,00	0,00	0,00	2.864,50
741	TRANSFERENCIAS DE CAPITAL DE OTROS ENTES PÚBLICOS	7.447,07	0,00	0,00	0,00	7.447,07
	Subtotal Artículo 74	7.447,07	0,00	0,00	0,00	7.447,07



Universidad de Valladolid

I. DERECHOS A COBRAR DE PRESUPUESTOS CERRADOS EJERCICIO 2016

EJERCICIO: 2015

Clasificación Económica	Explicación	Pendientes de Cobro a 1 de Enero	Rectificaciones Saldo Entrante	Derechos Anulados		Derechos Pendientes Cobro Totales
				Anulación Liquidaciones	Aplazamiento y Fraccionamiento	
76101	TRANSFERENCIAS DE AYUNTAMIENTOS	11.573,34	0,00	0,00	0,00	11.573,34
76102	TRANSFERENCIAS DE DIPUTACIONES	11.249,99	0,00	0,00	0,00	11.249,99
	Subtotal Artículo 76	22.823,33	0,00	0,00	0,00	22.823,33
	Subtotal Capítulo 7	1.900.773,11	0,00	0,00	0,00	1.900.773,11
91000	ANTICIPOS REEMBOLSABLES MINECO	24.510,39	0,00	0,00	0,00	24.510,39
	Subtotal Artículo 91	24.510,39	0,00	0,00	0,00	24.510,39
	Subtotal Capítulo 9	24.510,39	0,00	0,00	0,00	24.510,39
TOTAL		8.752.435,47	0,00	0,00	0,00	8.752.435,47



Universidad de Valladolid
DERECHOS A COBRAR DE PRESUPUESTOS CERRADOS
SUBINFORME DE TOTALES POR CAPÍTULOS
EJERCICIO 2016

EJERCICIO: 2008

Explicación	Pendientes de cobro a 1 de Enero	Rectificaciones Saldo entrante	Derechos anulados		Derechos Pendientes cobro Totales
			Anulaciones Liquidaciones	Aplazamiento y Fraccionamiento	
Total Capitulo 1	0,00	0,00	0,00	0,00	0,00
Total Capitulo 2	0,00	0,00	0,00	0,00	0,00
Total Capitulo 3	0,00	0,00	0,00	0,00	0,00
Total Capitulo 4	0,00	0,00	0,00	0,00	0,00
Total Capitulo 5	0,00	0,00	0,00	0,00	0,00
TOTAL OPERACIONES CORRIENTES	0,00	0,00	0,00	0,00	0,00
Total Capitulo 6	0,00	0,00	0,00	0,00	0,00
Total Capitulo 7	10.886,37	0,00	0,00	0,00	10.886,37
TOTAL OPERACIONES DE CAPITAL	10.886,37	0,00	0,00	0,00	10.886,37
TOTAL OPERACIONES NO FINANCIERAS	10.886,37	0,00	0,00	0,00	10.886,37
Total Capitulo 8	0,00	0,00	0,00	0,00	0,00
Total Capitulo 9	0,00	0,00	0,00	0,00	0,00
TOTAL OPERACIONES FINANCIERAS	0,00	0,00	0,00	0,00	0,00
TOTAL	10.886,37	0,00	0,00	0,00	10.886,37



Universidad de Valladolid
DERECHOS A COBRAR DE PRESUPUESTOS CERRADOS
SUBINFORME DE TOTALES POR CAPÍTULOS
EJERCICIO 2016

EJERCICIO: 2009

Explicación	Pendientes de cobro a 1 de Enero	Rectificaciones Saldo entrante	Derechos anulados		Derechos Pendientes cobro Totales
			Anulaciones Liquidaciones	Aplazamiento y Fraccionamiento	
Total Capitulo 1	0,00	0,00	0,00	0,00	0,00
Total Capitulo 2	0,00	0,00	0,00	0,00	0,00
Total Capitulo 3	0,00	0,00	0,00	0,00	0,00
Total Capitulo 4	0,00	0,00	0,00	0,00	0,00
Total Capitulo 5	0,00	0,00	0,00	0,00	0,00
TOTAL OPERACIONES CORRIENTES	0,00	0,00	0,00	0,00	0,00
Total Capitulo 6	0,00	0,00	0,00	0,00	0,00
Total Capitulo 7	80.317,53	0,00	0,00	0,00	80.317,53
TOTAL OPERACIONES DE CAPITAL	80.317,53	0,00	0,00	0,00	80.317,53
TOTAL OPERACIONES NO FINANCIERAS	80.317,53	0,00	0,00	0,00	80.317,53
Total Capitulo 8	0,00	0,00	0,00	0,00	0,00
Total Capitulo 9	0,00	0,00	0,00	0,00	0,00
TOTAL OPERACIONES FINANCIERAS	0,00	0,00	0,00	0,00	0,00
TOTAL	80.317,53	0,00	0,00	0,00	80.317,53



Universidad de Valladolid
DERECHOS A COBRAR DE PRESUPUESTOS CERRADOS
SUBINFORME DE TOTALES POR CAPÍTULOS
EJERCICIO 2016

EJERCICIO: 2010

Explicación	Pendientes de cobro a 1 de Enero	Rectificaciones Saldo entrante	Derechos anulados		Derechos Pendientes cobro Totales
			Anulaciones Liquidaciones	Aplazamiento y Fraccionamiento	
Total Capitulo 1	0,00	0,00	0,00	0,00	0,00
Total Capitulo 2	0,00	0,00	0,00	0,00	0,00
Total Capitulo 3	10.881,31	0,00	0,00	0,00	10.881,31
Total Capitulo 4	0,00	0,00	0,00	0,00	0,00
Total Capitulo 5	0,00	0,00	0,00	0,00	0,00
TOTAL OPERACIONES CORRIENTES	10.881,31	0,00	0,00	0,00	10.881,31
Total Capitulo 6	0,00	0,00	0,00	0,00	0,00
Total Capitulo 7	1.260,00	0,00	0,00	0,00	1.260,00
TOTAL OPERACIONES DE CAPITAL	1.260,00	0,00	0,00	0,00	1.260,00
TOTAL OPERACIONES NO FINANCIERAS	12.141,31	0,00	0,00	0,00	12.141,31
Total Capitulo 8	0,00	0,00	0,00	0,00	0,00
Total Capitulo 9	0,00	0,00	0,00	0,00	0,00
TOTAL OPERACIONES FINANCIERAS	0,00	0,00	0,00	0,00	0,00
TOTAL	12.141,31	0,00	0,00	0,00	12.141,31



Página 4 de 8

Universidad de Valladolid
DERECHOS A COBRAR DE PRESUPUESTOS CERRADOS
SUBINFORME DE TOTALES POR CAPÍTULOS
EJERCICIO 2016

EJERCICIO: 2011

Explicación	Pendientes de cobro a 1 de Enero	Rectificaciones Saldo entrante	Derechos anulados		Derechos Pendientes cobro Totales
			Anulaciones Liquidaciones	Aplazamiento y Fraccionamiento	
Total Capitulo 1	0,00	0,00	0,00	0,00	0,00
Total Capitulo 2	0,00	0,00	0,00	0,00	0,00
Total Capitulo 3	13.218,65	0,00	0,00	0,00	13.218,65
Total Capitulo 4	0,00	0,00	0,00	0,00	0,00
Total Capitulo 5	0,00	0,00	0,00	0,00	0,00
TOTAL OPERACIONES CORRIENTES	13.218,65	0,00	0,00	0,00	13.218,65
Total Capitulo 6	0,00	0,00	0,00	0,00	0,00
Total Capitulo 7	73.777,24	0,00	0,00	0,00	73.777,24
TOTAL OPERACIONES DE CAPITAL	73.777,24	0,00	0,00	0,00	73.777,24
TOTAL OPERACIONES NO FINANCIERAS	86.995,89	0,00	0,00	0,00	86.995,89
Total Capitulo 8	0,00	0,00	0,00	0,00	0,00
Total Capitulo 9	108.745,87	0,00	0,00	0,00	108.745,87
TOTAL OPERACIONES FINANCIERAS	108.745,87	0,00	0,00	0,00	108.745,87
TOTAL	195.741,76	0,00	0,00	0,00	195.741,76



Universidad de Valladolid
DERECHOS A COBRAR DE PRESUPUESTOS CERRADOS
SUBINFORME DE TOTALES POR CAPÍTULOS
EJERCICIO 2016

EJERCICIO: 2012

Explicación	Pendientes de cobro a 1 de Enero	Rectificaciones Saldo entrante	Derechos anulados		Derechos Pendientes cobro Totales
			Anulaciones Liquidaciones	Aplazamiento y Fraccionamiento	
Total Capitulo 1	0,00	0,00	0,00	0,00	0,00
Total Capitulo 2	0,00	0,00	0,00	0,00	0,00
Total Capitulo 3	46.070,10	0,00	0,00	0,00	46.070,10
Total Capitulo 4	0,00	0,00	0,00	0,00	0,00
Total Capitulo 5	0,00	0,00	0,00	0,00	0,00
TOTAL OPERACIONES CORRIENTES	46.070,10	0,00	0,00	0,00	46.070,10
Total Capitulo 6	0,00	0,00	0,00	0,00	0,00
Total Capitulo 7	22.515,86	0,00	0,00	0,00	22.515,86
TOTAL OPERACIONES DE CAPITAL	22.515,86	0,00	0,00	0,00	22.515,86
TOTAL OPERACIONES NO FINANCIERAS	68.585,96	0,00	0,00	0,00	68.585,96
Total Capitulo 8	0,00	0,00	0,00	0,00	0,00
Total Capitulo 9	0,00	0,00	0,00	0,00	0,00
TOTAL OPERACIONES FINANCIERAS	0,00	0,00	0,00	0,00	0,00
TOTAL	68.585,96	0,00	0,00	0,00	68.585,96



Universidad de Valladolid
DERECHOS A COBRAR DE PRESUPUESTOS CERRADOS
SUBINFORME DE TOTALES POR CAPÍTULOS
EJERCICIO 2016

EJERCICIO: 2013

Explicación	Pendientes de cobro a 1 de Enero	Rectificaciones Saldo entrante	Derechos anulados		Derechos Pendientes cobro Totales
			Anulaciones Liquidaciones	Aplazamiento y Fraccionamiento	
Total Capitulo 1	0,00	0,00	0,00	0,00	0,00
Total Capitulo 2	0,00	0,00	0,00	0,00	0,00
Total Capitulo 3	62.089,64	0,00	0,00	0,00	62.089,64
Total Capitulo 4	239,00	0,00	0,00	0,00	239,00
Total Capitulo 5	1.627,76	0,00	0,00	0,00	1.627,76
TOTAL OPERACIONES CORRIENTES	63.956,40	0,00	0,00	0,00	63.956,40
Total Capitulo 6	0,00	0,00	0,00	0,00	0,00
Total Capitulo 7	1.771,53	0,00	0,00	0,00	1.771,53
TOTAL OPERACIONES DE CAPITAL	1.771,53	0,00	0,00	0,00	1.771,53
TOTAL OPERACIONES NO FINANCIERAS	65.727,93	0,00	0,00	0,00	65.727,93
Total Capitulo 8	0,00	0,00	0,00	0,00	0,00
Total Capitulo 9	0,00	0,00	0,00	0,00	0,00
TOTAL OPERACIONES FINANCIERAS	0,00	0,00	0,00	0,00	0,00
TOTAL	65.727,93	0,00	0,00	0,00	65.727,93



Página 7 de 8

Universidad de Valladolid
DERECHOS A COBRAR DE PRESUPUESTOS CERRADOS
SUBINFORME DE TOTALES POR CAPÍTULOS
EJERCICIO 2016

EJERCICIO: 2014

Explicación	Pendientes de cobro a 1 de Enero	Rectificaciones Saldo entrante	Derechos anulados		Derechos Pendientes cobro Totales
			Anulaciones Liquidaciones	Aplazamiento y Fraccionamiento	
Total Capitulo 1	0,00	0,00	0,00	0,00	0,00
Total Capitulo 2	0,00	0,00	0,00	0,00	0,00
Total Capitulo 3	313.349,35	0,00	0,00	0,00	313.349,35
Total Capitulo 4	0,00	0,00	0,00	0,00	0,00
Total Capitulo 5	0,00	0,00	0,00	0,00	0,00
TOTAL OPERACIONES CORRIENTES	313.349,35	0,00	0,00	0,00	313.349,35
Total Capitulo 6	0,00	0,00	0,00	0,00	0,00
Total Capitulo 7	88.429,59	0,00	0,00	0,00	88.429,59
TOTAL OPERACIONES DE CAPITAL	88.429,59	0,00	0,00	0,00	88.429,59
TOTAL OPERACIONES NO FINANCIERAS	401.778,94	0,00	0,00	0,00	401.778,94
Total Capitulo 8	0,00	0,00	0,00	0,00	0,00
Total Capitulo 9	0,00	0,00	0,00	0,00	0,00
TOTAL OPERACIONES FINANCIERAS	0,00	0,00	0,00	0,00	0,00
TOTAL	401.778,94	0,00	0,00	0,00	401.778,94



Universidad de Valladolid
DERECHOS A COBRAR DE PRESUPUESTOS CERRADOS
SUBINFORME DE TOTALES POR CAPÍTULOS
EJERCICIO 2016

EJERCICIO: 2015

Explicación	Pendientes de cobro a 1 de Enero	Rectificaciones Saldo entrante	Derechos anulados		Derechos Pendientes cobro Totales
			Anulaciones Liquidaciones	Aplazamiento y Fraccionamiento	
Total Capitulo 1	0,00	0,00	0,00	0,00	0,00
Total Capitulo 2	0,00	0,00	0,00	0,00	0,00
Total Capitulo 3	5.989.702,62	0,00	0,00	0,00	5.989.702,62
Total Capitulo 4	817.120,57	0,00	0,00	0,00	817.120,57
Total Capitulo 5	20.328,78	0,00	0,00	0,00	20.328,78
TOTAL OPERACIONES CORRIENTES	6.827.151,97	0,00	0,00	0,00	6.827.151,97
Total Capitulo 6	0,00	0,00	0,00	0,00	0,00
Total Capitulo 7	1.900.773,11	0,00	0,00	0,00	1.900.773,11
TOTAL OPERACIONES DE CAPITAL	1.900.773,11	0,00	0,00	0,00	1.900.773,11
TOTAL OPERACIONES NO FINANCIERAS	8.727.925,08	0,00	0,00	0,00	8.727.925,08
Total Capitulo 8	0,00	0,00	0,00	0,00	0,00
Total Capitulo 9	24.510,39	0,00	0,00	0,00	24.510,39
TOTAL OPERACIONES FINANCIERAS	24.510,39	0,00	0,00	0,00	24.510,39
TOTAL	8.752.435,47	0,00	0,00	0,00	8.752.435,47



Universidad de Valladolid

II. DERECHOS A COBRAR DE PRESUPUESTOS CERRADOS EJERCICIO 2016

EJERCICIO: 2008

Clasificación Económica	Explicación	Recaudados	Derechos Cancelados				Pendientes de cobro a 31 de Diciembre
			Cobros en Especie	Insolvencias	Prescripción	Otras	
710	TRANSFERENCIAS M.C.I.	0,00	0,00	0,00	0,00	0,00	10.886,37
	Subtotal Artículo 71	0,00	0,00	0,00	0,00	0,00	10.886,37
	Subtotal Capítulo 7	0,00	0,00	0,00	0,00	0,00	10.886,37
TOTAL		0,00	0,00	0,00	0,00	0,00	10.886,37

EJERCICIO: 2009

Clasificación Económica	Explicación	Recaudados	Derechos Cancelados				Pendientes de cobro a 31 de Diciembre
			Cobros en Especie	Insolvencias	Prescripción	Otras	
710	TRANSFERENCIAS M.C.I.	0,00	0,00	0,00	0,00	0,00	80.317,53
	Subtotal Artículo 71	0,00	0,00	0,00	0,00	0,00	80.317,53
	Subtotal Capítulo 7	0,00	0,00	0,00	0,00	0,00	80.317,53
TOTAL		0,00	0,00	0,00	0,00	0,00	80.317,53

EJERCICIO: 2010

Clasificación Económica	Explicación	Recaudados	Derechos Cancelados				Pendientes de cobro a 31 de Diciembre
			Cobros en Especie	Insolvencias	Prescripción	Otras	
31000	DERECHOS DE MATRÍCULA 1 Y 2 CICLO	10.881,31	0,00	0,00	0,00	0,00	0,00
	Subtotal Artículo 31	10.881,31	0,00	0,00	0,00	0,00	0,00
	Subtotal Capítulo 3	10.881,31	0,00	0,00	0,00	0,00	0,00
710	TRANSFERENCIAS M.C.I.	0,00	0,00	0,00	0,00	0,00	1.260,00
	Subtotal Artículo 71	0,00	0,00	0,00	0,00	0,00	1.260,00
	Subtotal Capítulo 7	0,00	0,00	0,00	0,00	0,00	1.260,00
TOTAL		10.881,31	0,00	0,00	0,00	0,00	1.260,00



Universidad de Valladolid

II. DERECHOS A COBRAR DE PRESUPUESTOS CERRADOS EJERCICIO 2016

EJERCICIO: 2011

Clasificación Económica	Explicación	Recaudados	Derechos Cancelados				Pendientes de cobro a 31 de Diciembre
			Cobros en Especie	Insolvencias	Prescripción	Otras	
31000	DERECHOS DE MATRÍCULA 1 Y 2 CICLO	7.762,50	0,00	0,00	0,00	0,00	0,00
31009	OTROS PRECIOS PÚBLICOS POR SERVICIOS ACADÉMICOS	5.456,15	0,00	0,00	0,00	0,00	0,00
	Subtotal Artículo 31	13.218,65	0,00	0,00	0,00	0,00	0,00
	Subtotal Capítulo 3	13.218,65	0,00	0,00	0,00	0,00	0,00
710	TRANSFERENCIAS MINISTERIO CIENCIA E INNOVACIÓN	0,00	0,00	0,00	0,00	0,00	73.233,03
	Subtotal Artículo 71	0,00	0,00	0,00	0,00	0,00	73.233,03
799	OTRAS TRANSFERENCIAS DEL EXTERIOR	0,00	0,00	0,00	0,00	0,00	544,21
	Subtotal Artículo 79	0,00	0,00	0,00	0,00	0,00	544,21
	Subtotal Capítulo 7	0,00	0,00	0,00	0,00	0,00	73.777,24
91000	ANTICIPOS REEMBOLSABLES MICINN	0,00	0,00	0,00	0,00	0,00	108.745,87
	Subtotal Artículo 91	0,00	0,00	0,00	0,00	0,00	108.745,87
	Subtotal Capítulo 9	0,00	0,00	0,00	0,00	0,00	108.745,87
TOTAL		13.218,65	0,00	0,00	0,00	0,00	182.523,11



Universidad de Valladolid

II. DERECHOS A COBRAR DE PRESUPUESTOS CERRADOS EJERCICIO 2016

EJERCICIO: 2012

Clasificación Económica	Explicación	Recaudados	Derechos Cancelados				Pendientes de cobro a 31 de Diciembre
			Cobros en Especie	Insolvencias	Prescripción	Otras	
31000	DERECHOS DE MATRÍCULA 1 Y 2 CICLO	40.684,46	0,00	0,00	0,00	0,00	0,00
31009	OTROS PRECIOS PÚBLICOS POR SERVICIOS ACADÉMICOS	1.595,25	0,00	0,00	0,00	0,00	3.790,39
	Subtotal Artículo 31	42.279,71	0,00	0,00	0,00	0,00	3.790,39
	Subtotal Capítulo 3	42.279,71	0,00	0,00	0,00	0,00	3.790,39
71701	TRANSF. MINISTERIO DE ECONOMÍA Y COMPETITIVIDAD	0,00	0,00	0,00	0,00	0,00	22.515,86
	Subtotal Artículo 71	0,00	0,00	0,00	0,00	0,00	22.515,86
	Subtotal Capítulo 7	0,00	0,00	0,00	0,00	0,00	22.515,86
TOTAL		42.279,71	0,00	0,00	0,00	0,00	26.306,25



Universidad de Valladolid

II. DERECHOS A COBRAR DE PRESUPUESTOS CERRADOS EJERCICIO 2016

EJERCICIO: 2013

Clasificación Económica	Explicación	Recaudados	Derechos Cancelados				Pendientes de cobro a 31 de Diciembre
			Cobros en Especie	Insolvencias	Prescripción	Otras	
31000	DERECHOS DE MATRÍCULA 1 Y 2 CICLO	0,00	0,00	0,00	0,00	0,00	51.538,31
31009	OTROS PRECIOS PÚBLICOS POR SERVICIOS ACADÉMICOS	0,00	0,00	0,00	0,00	0,00	5.709,32
	Subtotal Artículo 31	0,00	0,00	0,00	0,00	0,00	57.247,63
32702	DERECHOS DE ALOJAMIENTO, RESTAURACIÓN Y RESIDENCIA	0,00	0,00	0,00	0,00	0,00	2.934,08
	Subtotal Artículo 32	0,00	0,00	0,00	0,00	0,00	2.934,08
39901	TELÉFONO PÚBLICO	0,00	0,00	0,00	0,00	0,00	27,18
39909	OTROS INGRESOS DIVERSOS	0,00	0,00	0,00	0,00	0,00	1.880,75
	Subtotal Artículo 39	0,00	0,00	0,00	0,00	0,00	1.907,93
	Subtotal Capítulo 3	0,00	0,00	0,00	0,00	0,00	62.089,64
470	TRANSF. DE EMPRESAS PRIVADAS Y OTRAS ENTIDADES	239,00	0,00	0,00	0,00	0,00	0,00
	Subtotal Artículo 47	239,00	0,00	0,00	0,00	0,00	0,00
	Subtotal Capítulo 4	239,00	0,00	0,00	0,00	0,00	0,00
55001	CONCESIONES ADMINISTRATIVAS. CAFETERÍAS	0,00	0,00	0,00	0,00	0,00	1.627,76
	Subtotal Artículo 55	0,00	0,00	0,00	0,00	0,00	1.627,76
	Subtotal Capítulo 5	0,00	0,00	0,00	0,00	0,00	1.627,76
71701	TRANSF. MINISTERIO DE ECONOMÍA Y COMPETITIVIDAD	0,00	0,00	0,00	0,00	0,00	1.771,53
	Subtotal Artículo 71	0,00	0,00	0,00	0,00	0,00	1.771,53
	Subtotal Capítulo 7	0,00	0,00	0,00	0,00	0,00	1.771,53



Universidad de Valladolid

II. DERECHOS A COBRAR DE PRESUPUESTOS CERRADOS EJERCICIO 2016

TOTAL	239,00	0,00	0,00	0,00	0,00	65.488,93
-------	--------	------	------	------	------	-----------



Universidad de Valladolid

II. DERECHOS A COBRAR DE PRESUPUESTOS CERRADOS EJERCICIO 2016

EJERCICIO: 2014

Clasificación Económica	Explicación	Recaudados	Derechos Cancelados				Pendientes de cobro a 31 de Diciembre
			Cobros en Especie	Insolvencias	Prescripción	Otras	
31000	DERECHOS DE MATRÍCULA GRADO. 1 Y 2 CICLO	0,00	0,00	0,00	0,00	0,00	54.903,76
31003	COMPENSACIÓN MÁTRICULAS DE FAMILIAS NUMEROSAS	244.700,00	0,00	0,00	0,00	0,00	0,00
31009	OTROS PRECIOS PÚBLICOS POR SERVICIOS ACADÉMICOS	0,00	0,00	0,00	0,00	0,00	5.257,73
	Subtotal Artículo 31	244.700,00	0,00	0,00	0,00	0,00	60.161,49
32702	DERECHOS DE ALOJAMIENTO, RESTAURACIÓN Y RESIDENCIA	5.258,58	0,00	0,00	0,00	0,00	3.229,23
	Subtotal Artículo 32	5.258,58	0,00	0,00	0,00	0,00	3.229,23
39901	TELÉFONO PÚBLICO	0,00	0,00	0,00	0,00	0,00	0,05
	Subtotal Artículo 39	0,00	0,00	0,00	0,00	0,00	0,05
	Subtotal Capítulo 3	249.958,58	0,00	0,00	0,00	0,00	63.390,77
70702	TRANSFERENCIAS CONSEJ. EDUCACIÓN PARA INVESTIGAC.	57.273,61	0,00	0,00	0,00	0,00	0,00
	Subtotal Artículo 70	57.273,61	0,00	0,00	0,00	0,00	0,00
712	TRANSFERENCIAS MINISTERIO DE EDUCACIÓN, CULTURA Y DEPORTE	0,00	0,00	0,00	0,00	0,00	633,54
	Subtotal Artículo 71	0,00	0,00	0,00	0,00	0,00	633,54
741	TRANSFERENCIAS DE CAPITAL DE OTROS ENTES PÚBLICOS	0,00	0,00	0,00	0,00	0,00	503,36
	Subtotal Artículo 74	0,00	0,00	0,00	0,00	0,00	503,36



Universidad de Valladolid

II. DERECHOS A COBRAR DE PRESUPUESTOS CERRADOS EJERCICIO 2016

EJERCICIO: 2014

Clasificación Económica	Explicación	Recaudados	Derechos Cancelados				Pendientes de cobro a 31 de Diciembre
			Cobros en Especie	Insolvencias	Prescripción	Otras	
76101	TRANSFERENCIAS DE AYUNTAMIENTOS	26,66	0,00	0,00	0,00	0,00	0,00
76102	TRANSFERENCIAS DE DIPUTACIONES	29.992,42	0,00	0,00	0,00	0,00	0,00
	Subtotal Artículo 76	30.019,08	0,00	0,00	0,00	0,00	0,00
	Subtotal Capítulo 7	87.292,69	0,00	0,00	0,00	0,00	1.136,90
TOTAL		337.251,27	0,00	0,00	0,00	0,00	64.527,67



Universidad de Valladolid

II. DERECHOS A COBRAR DE PRESUPUESTOS CERRADOS EJERCICIO 2016

EJERCICIO: 2015

Clasificación Económica	Explicación	Recaudados	Derechos Cancelados				Pendientes de cobro a 31 de Diciembre
			Cobros en Especie	Insolvencias	Prescripción	Otras	
31000	DERECHOS DE MATRÍCULA GRADO. 1 Y 2 CICLO	2.068,62	0,00	0,00	0,00	0,00	48.795,72
31001	DERECHOS DE MATRÍCULA DOCTORADO	0,00	0,00	0,00	0,00	0,00	436,95
31002	COMPENSACIÓN MATRÍCULAS DE BECARIOS	4.900.000,00	0,00	0,00	0,00	0,00	0,00
31003	COMPENSACIÓN MÁTRICULAS DE FAMILIAS NUMEROSAS	654.531,14	0,00	0,00	0,00	0,00	327.300,00
31009	OTROS PRECIOS PÚBLICOS POR SERVICIOS ACADÉMICOS	0,00	0,00	0,00	0,00	0,00	2.650,55
	Subtotal Artículo 31	5.556.599,76	0,00	0,00	0,00	0,00	379.183,22
32702	DERECHOS DE ALOJAMIENTO, RESTAURACIÓN Y RESIDENCIA	24.622,04	0,00	0,00	0,00	0,00	3.804,10
32703	INGRESOS CONTRATOS ART. 83 LOU Y OTROS SERVICIOS INVEST.	6.974,90	0,00	0,00	0,00	0,00	1.840,32
32704	PRESTACIONES MÉDICO. ASISTENCIALES. LOGOPEDIA	4.089,45	0,00	0,00	0,00	0,00	0,00
32709	OTROS INGRESOS PROCEDENTES PRESTACIONES DE SERVICIOS	0,00	0,00	0,00	0,00	0,00	2.640,00
	Subtotal Artículo 32	35.686,39	0,00	0,00	0,00	0,00	8.284,42



Universidad de Valladolid

II. DERECHOS A COBRAR DE PRESUPUESTOS CERRADOS EJERCICIO 2016

EJERCICIO: 2015

Clasificación Económica	Explicación	Recaudados	Derechos Cancelados				Pendientes de cobro a 31 de Diciembre
			Cobros en Especie	Insolvencias	Prescripción	Otras	
332	VENTA DE FOTOCOPIAS Y OTROS PRODUCTOS DE REPROGRAFÍA	50,89	0,00	0,00	0,00	0,00	0,00
	Subtotal Artículo 33	50,89	0,00	0,00	0,00	0,00	0,00
39901	TELÉFONO PÚBLICO	0,00	0,00	0,00	0,00	0,00	1,93
39909	OTROS INGRESOS DIVERSOS	9.896,01	0,00	0,00	0,00	0,00	0,00
	Subtotal Artículo 39	9.896,01	0,00	0,00	0,00	0,00	1,93
	Subtotal Capítulo 3	5.602.233,05	0,00	0,00	0,00	0,00	387.469,57
400	TRANSFERENCIAS CONSEJERÍA DE CULTURA Y TURISMO	6.502,50	0,00	0,00	0,00	0,00	0,00
40702	TRANSFERENCIAS PARA PLAZAS VINCULADAS	415.437,87	0,00	0,00	0,00	0,00	0,00
40709	OTRAS TRANSFERENCIAS CONSEJERÍA DE EDUCACIÓN	141.876,00	0,00	0,00	0,00	0,00	0,00
	Subtotal Artículo 40	563.816,37	0,00	0,00	0,00	0,00	0,00
498	TRANSF. CONVENIOS Y PROGRAMAS	229.104,20	0,00	0,00	0,00	0,00	24.200,00
	Subtotal Artículo 49	229.104,20	0,00	0,00	0,00	0,00	24.200,00
	Subtotal Capítulo 4	792.920,57	0,00	0,00	0,00	0,00	24.200,00
54002	ALQUILER DE LOCALES	1.539,87	0,00	0,00	0,00	0,00	0,00
	Subtotal Artículo 54	1.539,87	0,00	0,00	0,00	0,00	0,00
55001	CONCESIONES ADMINISTRATIVAS. CAFETERÍAS	14.662,65	0,00	0,00	0,00	0,00	0,00
55002	CONCESIONES ADMINISTRATIVAS. FOTOCOPIADORAS	4.126,26	0,00	0,00	0,00	0,00	0,00
	Subtotal Artículo 55	18.788,91	0,00	0,00	0,00	0,00	0,00



Universidad de Valladolid

II. DERECHOS A COBRAR DE PRESUPUESTOS CERRADOS EJERCICIO 2016

EJERCICIO: 2015

Clasificación Económica	Explicación	Recaudados	Derechos Cancelados				Pendientes de cobro a 31 de Diciembre
			Cobros en Especie	Insolvencias	Prescripción	Otras	
	Subtotal Capítulo 5	20.328,78	0,00	0,00	0,00	0,00	0,00
705	TRANSFERENCIAS CONSEJERÍA DE SANIDAD	560.000,00	0,00	0,00	0,00	0,00	0,00
706	TRANSFERENCIAS CONSEJ. FOMENTO Y MEDIO AMBIENTE	30.000,00	0,00	0,00	0,00	0,00	0,00
70702	TRANSFERENCIAS CONSEJ. EDUCACIÓN PARA INVESTIGAC.	612.256,76	0,00	0,00	0,00	0,00	190.455,95
708	TRANSFERENCIAS CONSEJERÍA ECONOMÍA Y EMPLEO	60.000,00	0,00	0,00	0,00	0,00	0,00
	Subtotal Artículo 70	1.262.256,76	0,00	0,00	0,00	0,00	190.455,95
712	TRANSFERENCIAS MINISTERIO DE EDUCACIÓN, CULTURA Y DEPORTE	342.641,96	0,00	0,00	0,00	0,00	3.199,49
71701	TRANSF. MINISTERIO DE ECONOMÍA Y COMPETITIVIDAD	69.084,05	0,00	0,00	0,00	0,00	0,00
	Subtotal Artículo 71	411.726,01	0,00	0,00	0,00	0,00	3.199,49
72002	TRANSF. DEL INSTITUTO DE LA MUJER	0,00	0,00	0,00	0,00	0,00	2.462,98
72006	TRANSF. DE LA DIRECCIÓN GENERAL DE TRÁFICO	401,52	0,00	0,00	0,00	0,00	0,00
	Subtotal Artículo 72	401,52	0,00	0,00	0,00	0,00	2.462,98
741	TRANSFERENCIAS DE CAPITAL DE OTROS ENTES PÚBLICOS	1.383,00	0,00	0,00	0,00	0,00	6.064,07
	Subtotal Artículo 74	1.383,00	0,00	0,00	0,00	0,00	6.064,07
76101	TRANSFERENCIAS DE AYUNTAMIENTOS	11.573,34	0,00	0,00	0,00	0,00	0,00



Universidad de Valladolid

II. DERECHOS A COBRAR DE PRESUPUESTOS CERRADOS EJERCICIO 2016

EJERCICIO: 2015

Clasificación Económica	Explicación	Recaudados	Derechos Cancelados				Pendientes de cobro a 31 de Diciembre
			Cobros en Especie	Insolvencias	Prescripción	Otras	
76102	TRANSFERENCIAS DE DIPUTACIONES	11.249,99	0,00	0,00	0,00	0,00	0,00
	Subtotal Artículo 76	22.823,33	0,00	0,00	0,00	0,00	0,00
	Subtotal Capítulo 7	1.698.590,62	0,00	0,00	0,00	0,00	202.182,49
91000	ANTICIPOS REEMBOLSABLES MINECO	24.510,39	0,00	0,00	0,00	0,00	0,00
	Subtotal Artículo 91	24.510,39	0,00	0,00	0,00	0,00	0,00
	Subtotal Capítulo 9	24.510,39	0,00	0,00	0,00	0,00	0,00
TOTAL		8.138.583,41	0,00	0,00	0,00	0,00	613.852,06



Universidad de Valladolid
DERECHOS A COBRAR DE PRESUPUESTOS CERRADOS
SUBINFORME DE TOTALES POR CAPÍTULOS
EJERCICIO 2016

EJERCICIO: 2008

Explicación	Recaudados	Derechos cancelados				Pendientes de cobro a 31 de Diciembre
		Cobros en Especie	Insolvencias	Prescripción	Otras	
Total Capitulo 1	0,00	0,00	0,00	0,00	0,00	0,00
Total Capitulo 2	0,00	0,00	0,00	0,00	0,00	0,00
Total Capitulo 3	0,00	0,00	0,00	0,00	0,00	0,00
Total Capitulo 4	0,00	0,00	0,00	0,00	0,00	0,00
Total Capitulo 5	0,00	0,00	0,00	0,00	0,00	0,00
TOTAL OPERACIONES CORRIENTES	0,00	0,00	0,00	0,00	0,00	0,00
Total Capitulo 6	0,00	0,00	0,00	0,00	0,00	0,00
Total Capitulo 7	0,00	0,00	0,00	0,00	0,00	10.886,37
TOTAL OPERACIONES DE CAPITAL	0,00	0,00	0,00	0,00	0,00	10.886,37
TOTAL OPERACIONES NO FINANCIERAS	0,00	0,00	0,00	0,00	0,00	10.886,37
Total Capitulo 8	0,00	0,00	0,00	0,00	0,00	0,00
Total Capitulo 9	0,00	0,00	0,00	0,00	0,00	0,00
TOTAL OPERACIONES FINANCIERAS	0,00	0,00	0,00	0,00	0,00	0,00
TOTAL	0,00	0,00	0,00	0,00	0,00	10.886,37



Universidad de Valladolid
DERECHOS A COBRAR DE PRESUPUESTOS CERRADOS
SUBINFORME DE TOTALES POR CAPÍTULOS
EJERCICIO 2016

EJERCICIO: 2009

Explicación	Recaudados	Derechos cancelados				Pendientes de cobro a 31 de Diciembre
		Cobros en Especie	Insolvencias	Prescripción	Otras	
Total Capitulo 1	0,00	0,00	0,00	0,00	0,00	0,00
Total Capitulo 2	0,00	0,00	0,00	0,00	0,00	0,00
Total Capitulo 3	0,00	0,00	0,00	0,00	0,00	0,00
Total Capitulo 4	0,00	0,00	0,00	0,00	0,00	0,00
Total Capitulo 5	0,00	0,00	0,00	0,00	0,00	0,00
TOTAL OPERACIONES CORRIENTES	0,00	0,00	0,00	0,00	0,00	0,00
Total Capitulo 6	0,00	0,00	0,00	0,00	0,00	0,00
Total Capitulo 7	0,00	0,00	0,00	0,00	0,00	80.317,53
TOTAL OPERACIONES DE CAPITAL	0,00	0,00	0,00	0,00	0,00	80.317,53
TOTAL OPERACIONES NO FINANCIERAS	0,00	0,00	0,00	0,00	0,00	80.317,53
Total Capitulo 8	0,00	0,00	0,00	0,00	0,00	0,00
Total Capitulo 9	0,00	0,00	0,00	0,00	0,00	0,00
TOTAL OPERACIONES FINANCIERAS	0,00	0,00	0,00	0,00	0,00	0,00
TOTAL	0,00	0,00	0,00	0,00	0,00	80.317,53



Universidad de Valladolid
DERECHOS A COBRAR DE PRESUPUESTOS CERRADOS
SUBINFORME DE TOTALES POR CAPÍTULOS
EJERCICIO 2016

EJERCICIO: 2010

Explicación	Recaudados	Derechos cancelados				Pendientes de cobro a 31 de Diciembre
		Cobros en Especie	Insolvencias	Prescripción	Otras	
Total Capitulo 1	0,00	0,00	0,00	0,00	0,00	0,00
Total Capitulo 2	0,00	0,00	0,00	0,00	0,00	0,00
Total Capitulo 3	10.881,31	0,00	0,00	0,00	0,00	0,00
Total Capitulo 4	0,00	0,00	0,00	0,00	0,00	0,00
Total Capitulo 5	0,00	0,00	0,00	0,00	0,00	0,00
TOTAL OPERACIONES CORRIENTES	10.881,31	0,00	0,00	0,00	0,00	0,00
Total Capitulo 6	0,00	0,00	0,00	0,00	0,00	0,00
Total Capitulo 7	0,00	0,00	0,00	0,00	0,00	1.260,00
TOTAL OPERACIONES DE CAPITAL	0,00	0,00	0,00	0,00	0,00	1.260,00
TOTAL OPERACIONES NO FINANCIERAS	10.881,31	0,00	0,00	0,00	0,00	1.260,00
Total Capitulo 8	0,00	0,00	0,00	0,00	0,00	0,00
Total Capitulo 9	0,00	0,00	0,00	0,00	0,00	0,00
TOTAL OPERACIONES FINANCIERAS	0,00	0,00	0,00	0,00	0,00	0,00
TOTAL	10.881,31	0,00	0,00	0,00	0,00	1.260,00



Universidad de Valladolid
DERECHOS A COBRAR DE PRESUPUESTOS CERRADOS
SUBINFORME DE TOTALES POR CAPÍTULOS
EJERCICIO 2016

EJERCICIO: 2011

Explicación	Recaudados	Derechos cancelados				Pendientes de cobro a 31 de Diciembre
		Cobros en Especie	Insolvencias	Prescripción	Otras	
Total Capitulo 1	0,00	0,00	0,00	0,00	0,00	0,00
Total Capitulo 2	0,00	0,00	0,00	0,00	0,00	0,00
Total Capitulo 3	13.218,65	0,00	0,00	0,00	0,00	0,00
Total Capitulo 4	0,00	0,00	0,00	0,00	0,00	0,00
Total Capitulo 5	0,00	0,00	0,00	0,00	0,00	0,00
TOTAL OPERACIONES CORRIENTES	13.218,65	0,00	0,00	0,00	0,00	0,00
Total Capitulo 6	0,00	0,00	0,00	0,00	0,00	0,00
Total Capitulo 7	0,00	0,00	0,00	0,00	0,00	73.777,24
TOTAL OPERACIONES DE CAPITAL	0,00	0,00	0,00	0,00	0,00	73.777,24
TOTAL OPERACIONES NO FINANCIERAS	13.218,65	0,00	0,00	0,00	0,00	73.777,24
Total Capitulo 8	0,00	0,00	0,00	0,00	0,00	0,00
Total Capitulo 9	0,00	0,00	0,00	0,00	0,00	108.745,87
TOTAL OPERACIONES FINANCIERAS	0,00	0,00	0,00	0,00	0,00	108.745,87
TOTAL	13.218,65	0,00	0,00	0,00	0,00	182.523,11



Universidad de Valladolid
DERECHOS A COBRAR DE PRESUPUESTOS CERRADOS
SUBINFORME DE TOTALES POR CAPÍTULOS
EJERCICIO 2016

EJERCICIO: 2012

Explicación	Recaudados	Derechos cancelados				Pendientes de cobro a 31 de Diciembre
		Cobros en Especie	Insolvencias	Prescripción	Otras	
Total Capitulo 1	0,00	0,00	0,00	0,00	0,00	0,00
Total Capitulo 2	0,00	0,00	0,00	0,00	0,00	0,00
Total Capitulo 3	42.279,71	0,00	0,00	0,00	0,00	3.790,39
Total Capitulo 4	0,00	0,00	0,00	0,00	0,00	0,00
Total Capitulo 5	0,00	0,00	0,00	0,00	0,00	0,00
TOTAL OPERACIONES CORRIENTES	42.279,71	0,00	0,00	0,00	0,00	3.790,39
Total Capitulo 6	0,00	0,00	0,00	0,00	0,00	0,00
Total Capitulo 7	0,00	0,00	0,00	0,00	0,00	22.515,86
TOTAL OPERACIONES DE CAPITAL	0,00	0,00	0,00	0,00	0,00	22.515,86
TOTAL OPERACIONES NO FINANCIERAS	42.279,71	0,00	0,00	0,00	0,00	26.306,25
Total Capitulo 8	0,00	0,00	0,00	0,00	0,00	0,00
Total Capitulo 9	0,00	0,00	0,00	0,00	0,00	0,00
TOTAL OPERACIONES FINANCIERAS	0,00	0,00	0,00	0,00	0,00	0,00
TOTAL	42.279,71	0,00	0,00	0,00	0,00	26.306,25



Universidad de Valladolid
DERECHOS A COBRAR DE PRESUPUESTOS CERRADOS
SUBINFORME DE TOTALES POR CAPÍTULOS
EJERCICIO 2016

EJERCICIO: 2013

Explicación	Recaudados	Derechos cancelados				Pendientes de cobro a 31 de Diciembre
		Cobros en Especie	Insolvencias	Prescripción	Otras	
Total Capitulo 1	0,00	0,00	0,00	0,00	0,00	0,00
Total Capitulo 2	0,00	0,00	0,00	0,00	0,00	0,00
Total Capitulo 3	0,00	0,00	0,00	0,00	0,00	62.089,64
Total Capitulo 4	239,00	0,00	0,00	0,00	0,00	0,00
Total Capitulo 5	0,00	0,00	0,00	0,00	0,00	1.627,76
TOTAL OPERACIONES CORRIENTES	239,00	0,00	0,00	0,00	0,00	63.717,40
Total Capitulo 6	0,00	0,00	0,00	0,00	0,00	0,00
Total Capitulo 7	0,00	0,00	0,00	0,00	0,00	1.771,53
TOTAL OPERACIONES DE CAPITAL	0,00	0,00	0,00	0,00	0,00	1.771,53
TOTAL OPERACIONES NO FINANCIERAS	239,00	0,00	0,00	0,00	0,00	65.488,93
Total Capitulo 8	0,00	0,00	0,00	0,00	0,00	0,00
Total Capitulo 9	0,00	0,00	0,00	0,00	0,00	0,00
TOTAL OPERACIONES FINANCIERAS	0,00	0,00	0,00	0,00	0,00	0,00
TOTAL	239,00	0,00	0,00	0,00	0,00	65.488,93



Universidad de Valladolid
DERECHOS A COBRAR DE PRESUPUESTOS CERRADOS
SUBINFORME DE TOTALES POR CAPÍTULOS
EJERCICIO 2016

EJERCICIO: 2014

Explicación	Recaudados	Derechos cancelados				Pendientes de cobro a 31 de Diciembre
		Cobros en Especie	Insolvencias	Prescripción	Otras	
Total Capitulo 1	0,00	0,00	0,00	0,00	0,00	0,00
Total Capitulo 2	0,00	0,00	0,00	0,00	0,00	0,00
Total Capitulo 3	249.958,58	0,00	0,00	0,00	0,00	63.390,77
Total Capitulo 4	0,00	0,00	0,00	0,00	0,00	0,00
Total Capitulo 5	0,00	0,00	0,00	0,00	0,00	0,00
TOTAL OPERACIONES CORRIENTES	249.958,58	0,00	0,00	0,00	0,00	63.390,77
Total Capitulo 6	0,00	0,00	0,00	0,00	0,00	0,00
Total Capitulo 7	87.292,69	0,00	0,00	0,00	0,00	1.136,90
TOTAL OPERACIONES DE CAPITAL	87.292,69	0,00	0,00	0,00	0,00	1.136,90
TOTAL OPERACIONES NO FINANCIERAS	337.251,27	0,00	0,00	0,00	0,00	64.527,67
Total Capitulo 8	0,00	0,00	0,00	0,00	0,00	0,00
Total Capitulo 9	0,00	0,00	0,00	0,00	0,00	0,00
TOTAL OPERACIONES FINANCIERAS	0,00	0,00	0,00	0,00	0,00	0,00
TOTAL	337.251,27	0,00	0,00	0,00	0,00	64.527,67



Universidad de Valladolid
DERECHOS A COBRAR DE PRESUPUESTOS CERRADOS
SUBINFORME DE TOTALES POR CAPÍTULOS
EJERCICIO 2016

EJERCICIO: 2015

Explicación	Recaudados	Derechos cancelados				Pendientes de cobro a 31 de Diciembre
		Cobros en Especie	Insolvencias	Prescripción	Otras	
Total Capitulo 1	0,00	0,00	0,00	0,00	0,00	0,00
Total Capitulo 2	0,00	0,00	0,00	0,00	0,00	0,00
Total Capitulo 3	5.602.233,05	0,00	0,00	0,00	0,00	387.469,57
Total Capitulo 4	792.920,57	0,00	0,00	0,00	0,00	24.200,00
Total Capitulo 5	20.328,78	0,00	0,00	0,00	0,00	0,00
TOTAL OPERACIONES CORRIENTES	6.415.482,40	0,00	0,00	0,00	0,00	411.669,57
Total Capitulo 6	0,00	0,00	0,00	0,00	0,00	0,00
Total Capitulo 7	1.698.590,62	0,00	0,00	0,00	0,00	202.182,49
TOTAL OPERACIONES DE CAPITAL	1.698.590,62	0,00	0,00	0,00	0,00	202.182,49
TOTAL OPERACIONES NO FINANCIERAS	8.114.073,02	0,00	0,00	0,00	0,00	613.852,06
Total Capitulo 8	0,00	0,00	0,00	0,00	0,00	0,00
Total Capitulo 9	24.510,39	0,00	0,00	0,00	0,00	0,00
TOTAL OPERACIONES FINANCIERAS	24.510,39	0,00	0,00	0,00	0,00	0,00
TOTAL	8.138.583,41	0,00	0,00	0,00	0,00	613.852,06



Universidad de Valladolid

D.6) Información sobre el inmovilizado no financiero



Universidad de Valladolid

D.6.1) Inmovilizado inmaterial



Universidad de Valladolid

FICHA DE INMOVILIZADO INMATERIAL

ELEMENTO DE INMOVILIZADO: INMOVILIZADO INMATERIAL

CÓDIGO	DESCRIPCIÓN	CALIF. JURÍDICA	SITUACIÓN	VALOR A 1 DE ENERO	VARIACIONES Y CAUSAS	VALOR A 31/12/2016	AMORTZ. ACUMULADA 31/12/2016
	APLICACIONES INFORMÁTICAS	Demanal	Propio	5.819.891,70	(*) 138.278,09 - 8.530,7	5.949.639,09	5.702.371,83
	DERECHOS DE SUPERFICIE			41.950,00		41.950,00	5.555,79

(*) Los valores con signo negativo representan bajas acaecidas en el presente ejercicio.



Universidad de Valladolid

D.6.2) Inmovilizado material



Universidad de Valladolid

FICHA DE INMOVILIZADO MATERIAL EN CURSO

ELEMENTO DE INMOVILIZADO EN CURSO: BIBLIOTECA REINA SOFÍA

CALLE CHANCILLERÍA (VALLADOLID)

DESCRIPCIÓN	IMPORTE A 1 ENERO	CARGOS			ABONOS	IMPORTE A 31 DICIEMBRE
		PROYECTOS REALIZADOS POR LA ENTIDAD	PROYECTOS DERIVADOS DE CONTRATOS CON TERCEROS	GASTOS FINANCIEROS ACTIVADOS	IMPORTE TRASPASADO A INMOV.TERMINA DO	
EDIFICIO	0,00		20.299,32			20.299,32



Universidad de Valladolid

FICHA DE INMOVILIZADO MATERIAL EN CURSO

ELEMENTO DE INMOVILIZADO EN CURSO: MEJORAS EN LOS TERRENOS (URBANIZACIÓN)

CAMPUS DUQUES DE SORIA 42004 SORIA

DESCRIPCIÓN	IMPORTE A 1 ENERO	CARGOS			ABONOS	IMPORTE A 31 DICIEMBRE
		PROYECTOS REALIZADOS POR LA ENTIDAD	PROYECTOS DERIVADOS DE CONTRATOS CON TERCEROS	GASTOS FINANCIEROS ACTIVADOS	IMPORTE TRASPASADO A INMOV.TERMINA DO	
MEJORAS EN TERRENOS			7.206,15			7.206,15



Universidad de Valladolid

FICHA DE INMOVILIZADO MATERIAL EN CURSO

ELEMENTO DE INMOVILIZADO EN CURSO: ESCUELA DE INGENIEROS INDUSTRIALES (SEDE DOCTOR MERGELINA)

CALLE DOCTRO MERGELINA (VALLADOLID)

DESCRIPCIÓN	IMPORTE A 1 ENERO	CARGOS			ABONOS	IMPORTE A 31 DICIEMBRE
		PROYECTOS REALIZADOS POR LA ENTIDAD	PROYECTOS DERIVADOS DE CONTRATOS CON TERCEROS	GASTOS FINANCIEROS ACTIVADOS	IMPORTE TRASPASADO A INMOV.TERMINA DO	
EDIFICIO	340.586,26		2147.055,49			2.487.641,75



Universidad de Valladolid

FICHA DE INMOVILIZADO MATERIAL EN CURSO

ELEMENTO DE INMOVILIZADO EN CURSO: FACULTAD DE EDUCACIÓN Y RELACIONES ALBORALES

CAMPUS DE LA YUTERA (PALENCIA)

DESCRIPCIÓN	IMPORTE A 1 ENERO	CARGOS			ABONOS	IMPORTE A 31 DICIEMBRE
		PROYECTOS REALIZADOS POR LA ENTIDAD	PROYECTOS DERIVADOS DE CONTRATOS CON TERCEROS	GASTOS FINANCIEROS ACTIVADOS	IMPORTE TRASPASADO A INMOV.TERMINA DO	
EDIFICIO	9.221,70				9.221,70	0,00



Universidad de Valladolid

FICHA DE INMOVILIZADO MATERIAL EN CURSO

ELEMENTO DE INMOVILIZADO EN CURSO: EDIFICIO DE INVESTIGACIÓN

CAMPUS DE SEGOVIA

DESCRIPCIÓN	IMPORTE A 1 ENERO	CARGOS			ABONOS	IMPORTE A 31 DICIEMBRE
		PROYECTOS REALIZADOS POR LA ENTIDAD	PROYECTOS DERIVADOS DE CONTRATOS CON TERCEROS	GASTOS FINANCIEROS ACTIVADOS	IMPORTE TRASPASADO A INMOV.TERMINA DO	
EDIFICIO	0,00		160.570,88			160.570,88



Universidad de Valladolid

FICHA DE INMOVILIZADO MATERIAL EN CURSO

ELEMENTO DE INMOVILIZADO EN CURSO: EDIFICIO DE MANTENIMIENTO

CALLE AMOR DE DIOS (VALLADOLID)

DESCRIPCIÓN	IMPORTE A 1 ENERO	CARGOS			ABONOS	IMPORTE A 31 DICIEMBRE
		PROYECTOS REALIZADOS POR LA ENTIDAD	PROYECTOS DERIVADOS DE CONTRATOS CON TERCEROS	GASTOS FINANCIEROS ACTIVADOS	IMPORTE TRASPASADO A INMOV.TERMINA DO	
EDIFICIO	0,00		5.378,60			5.378,60



Universidad de Valladolid

FICHA DE INMOVILIZADO MATERIAL EN CURSO

ELEMENTO DE INMOVILIZADO EN CURSO: FACULTAD DE DERECHO

PLAZA DE A UNIVERSIDAD (VALLADOLID)

DESCRIPCIÓN	IMPORTE A 1 ENERO	CARGOS			ABONOS	IMPORTE A 31 DICIEMBRE
		PROYECTOS REALIZADOS POR LA ENTIDAD	PROYECTOS DERIVADOS DE CONTRATOS CON TERCEROS	GASTOS FINANCIEROS ACTIVADOS	IMPORTE TRASPASADO A INMOV.TERMINA DO	
EDIFICIO	0,00		69.807,24			69.807,24



Universidad de Valladolid

FICHA DE INMOVILIZADO MATERIAL EN CURSO

ELEMENTO DE INMOVILIZADO EN CURSO: FACULTAD DE FILOSOFÍA Y LETRAS

PLAZA DEL CAMPUS S/N (VALLADOLID)

DESCRIPCIÓN	IMPORTE A 1 ENERO	CARGOS			ABONOS	IMPORTE A 31 DICIEMBRE
		PROYECTOS REALIZADOS POR LA ENTIDAD	PROYECTOS DERIVADOS DE CONTRATOS CON TERCEROS	GASTOS FINANCIEROS ACTIVADOS	IMPORTE TRASPASADO A INMOV.TERMINA DO	
EDIFICIO	0,00		22.089,96			22.089,96



Universidad de Valladolid

FICHA DE INMOVILIZADO MATERIAL EN CURSO

ELEMENTO DE INMOVILIZADO EN CURSO: EDIFICIO FASE III DEL CAMPUS DE SEGOVIA

PZA. ALTO DE LOS LEONES (SEGOVIA)

DESCRIPCIÓN	IMPORTE A 1 ENERO	CARGOS			ABONOS	IMPORTE A 31 DICIEMBRE
		PROYECTOS REALIZADOS POR LA ENTIDAD	PROYECTOS DERIVADOS DE CONTRATOS CON TERCEROS	GASTOS FINANCIEROS ACTIVADOS	IMPORTE TRASPASADO A INMOV.TERMINA DO	
EDIFICIO	157.757,22		908.715,27			1.066.472,49



Universidad de Valladolid

FICHA DE INMOVILIZADO MATERIAL EN CURSO

ELEMENTO DE INMOVILIZADO EN CURSO: GUARDERÍA UNIVERSITARIA

CALLE TRAFALGAR (VALLADOLID)

DESCRIPCIÓN	IMPORTE A 1 ENERO	CARGOS			ABONOS	IMPORTE A 31 DICIEMBRE
		PROYECTOS REALIZADOS POR LA ENTIDAD	PROYECTOS DERIVADOS DE CONTRATOS CON TERCEROS	GASTOS FINANCIEROS ACTIVADOS	IMPORTE TRASPASADO A INMOV.TERMINA DO	
EDIFICIO			4.434,05			4.434,05



Universidad de Valladolid

FICHA DE INMOVILIZADO MATERIAL EN CURSO

ELEMENTO DE INMOVILIZADO EN CURSO: INSTITUTO DE BIOLOGÍA Y GENÉTICA MOLECULAR

CALLE SANZ Y FORES (VALLADOLID)

DESCRIPCIÓN	IMPORTE A 1 ENERO	CARGOS			ABONOS	IMPORTE A 31 DICIEMBRE
		PROYECTOS REALIZADOS POR LA ENTIDAD	PROYECTOS DERIVADOS DE CONTRATOS CON TERCEROS	GASTOS FINANCIEROS ACTIVADOS	IMPORTE TRASPASADO A INMOV.TERMINA DO	
EDIFICIO	0,00		137,45			137,45



Universidad de Valladolid

FICHA DE INMOVILIZADO MATERIAL EN CURSO

ELEMENTO DE INMOVILIZADO EN CURSO: RESIDENCIA UNIVESITARIA ALFONSO VIII

CALLE REAL DE BURGOS S/N (VALLADOLID)

DESCRIPCIÓN	IMPORTE A 1 ENERO	CARGOS			ABONOS	IMPORTE A 31 DICIEMBRE
		PROYECTOS REALIZADOS POR LA ENTIDAD	PROYECTOS DERIVADOS DE CONTRATOS CON TERCEROS	GASTOS FINANCIEROS ACTIVADOS	IMPORTE TRASPASADO A INMOV.TERMINA DO	
EDIFICIO			600,00			600,00



Universidad de Valladolid

FICHA DE INMOVILIZADO MATERIAL

ELEMENTO DE INMOVILIZADO: RESIDENCIA UNIVERSITARIA ALFONSO VIII

DIRECCIÓN: c/ REAL DE BURGOS S/N VALLADOLID

CÓDIGO	DESCRIPCIÓN	CALIF. JURÍDICA	SITUACIÓN	VALOR A 1 DE ENERO	VARIACIONES Y CAUSAS	VALOR A 31/12/2016	AMORTZ. ACUMULADA 31/12/2016
	RESIDENCIA UNIVERSITARIA ALFONSO VIII <ul style="list-style-type: none">• Terreno• Mejoras en terreno	Demanal	Propio				
	RESIDENCIA UNIVERSITARIA ALFONSO VIII <ul style="list-style-type: none">• Edificio	Demanal	Propio	13.903.926,76	162.248,27	14.066.185,03	6.389.039,60

(*) Las variaciones obedecen a mejoras realizadas y activadas en el presente ejercicio



Universidad de Valladolid

FICHA DE INMOVILIZADO MATERIAL

ELEMENTO DE INMOVILIZADO: E.T.S. DE ARQUITECTURA

DIRECCIÓN: AVDA. SALAMANCA S/N VALLADOLID

CÓDIGO	DESCRIPCIÓN	CALIF. JURÍDICA	SITUACIÓN	VALOR A 1 DE ENERO	VARIACIONES Y CAUSAS	VALOR A 31/12/2016	AMORTZ. ACUMULADA 31/12/2016
	E.T.S ARQUITECTURA <ul style="list-style-type: none">• Terreno• Mejoras en terreno	Demanal	Propio	110.300,80	(*) 5.657,72	115.958,52	100.385,22
	E.T.S ARQUITECTURA <ul style="list-style-type: none">• Edificio	Demanal	Propio	6.109.928,32	(*) 48.950,60	6.158.878,92	2.505.249,95

(*) Las variaciones obedecen a mejoras realizadas y activadas en el presente ejercicio.



Universidad de Valladolid

FICHA DE INMOVILIZADO MATERIAL

ELEMENTO DE INMOVILIZADO: AULARIO/BIBLIOTECA DEL CAMPUS MARÍA ZAMBRANO DE SEGOVIA

DIRECCIÓN: PZA. DEL ALTO DE LOS LEONES SEGOVIA

CÓDIGO	DESCRIPCIÓN	CALIF. JURÍDICA	SITUACIÓN	VALOR A 1 DE ENERO	VARIACIONES Y CAUSAS	VALOR A 31/12/2016	AMORTZ. ACUMULADA 31/12/2016
	AULARIO/BIBLIOTECA <ul style="list-style-type: none">• Edificio• Instalaciones	Demanal	Propio	13.416.981,48 4.816.595,16	(*) 3.613,32 (*) 20.135,67	13.420.594,80 4.836.730,83	1.369.849,41 2.459.410,17

(*) Las variaciones obedecen a mejoras realizadas y activadas en el presente ejercicio.



Universidad de Valladolid

FICHA DE INMOVILIZADO MATERIAL

ELEMENTO DE INMOVILIZADO: INMOVILIZADO MATERIAL ** BIENES MUEBLES******

CÓDIGO	DESCRIPCIÓN	CALIF. JURÍDICA	SITUACIÓN	VALOR A 1 DE ENERO	VARIACIONES CAUSAS Y	VALOR A 31/12/2016	AMORTZ. ACUMULADA 31/12/2016
	MAQUINARIA			47.136.571,84	1.102.776,90 -74.744,84	48.164.603,90	37.783.726,00
	MOBILIARIO			26.603.253,88	435.255,79 -52.141,16	26.986.368,51	21.986.368,51
	EQUIPOS PROCESO INFORMACIÓN			29.077.561,76	1.368.565,90 -810.484,86	29.635.642,80	26.701.456,61
	ELEMENTOS DE TRANSPORTE			190.738,19		190.738,19	148.727,37
	OTRO INMOVILIZADO MATERIAL			29.108.272,13	445.208,75 -64.290,41	29.489.190,47	10.882.924,29

NOTAS: Los valores de la columna “variaciones” afectados por signo negativo se refieren a bajas acaecidas durante el ejercicio. Los valores con signo positivo indican las altas realizadas en el presente ejercicio.



Universidad de Valladolid

FICHA DE INMOVILIZADO MATERIAL

ELEMENTO DE INMOVILIZADO: CAMPUS DEL ESGUEVA

DIRECCIÓN: AVDA. VALLE ESGUEVA VALLADOLID

CÓDIGO	DESCRIPCIÓN	CALIF. JURÍDICA	SITUACIÓN	VALOR A 1 DE ENERO	VARIACIONES Y CAUSAS	VALOR A 31/12/2016	AMORTZ. ACUMULADA 31/12/2016
	CAMPUS DEL ESGUEVA <ul style="list-style-type: none"> • Terreno • Mejoras en terreno 	Demanal	Recibido en cesión (excepto las mejoras)				
	CAMPUS DEL ESGUEVA FACULTAD CC. ECONÓMICAS <ul style="list-style-type: none"> • Edificio E.T.S. INGENIEROS INDUSTRIALES <ul style="list-style-type: none"> • Edificio 	Demanal	Propio	8.874.734,41	(*) 45.454,10	8.920.188,51	3.214.620,36
				8.583.362,95	(*) 7.897,54	8.591.350,49	3.419.985,06

(*) Las variaciones obedecen a mejoras realizadas y activadas en el presente ejercicio



Universidad de Valladolid

FICHA DE INMOVILIZADO MATERIAL

ELEMENTO DE INMOVILIZADO: CAMPUS “DUQUE DE SORIA”

DIRECCIÓN: CAMPUS “DUQUES DE SORIA”. 42004 SORIA

CÓDIGO	DESCRIPCIÓN	CALIF. JURÍDICA	SITUACIÓN	VALOR A 1 DE ENERO	VARIACIONES Y CAUSAS	VALOR A 31/12/2016	AMORTZ. ACUMULADA 31/12/2016
	CAMPUS DE LOS PAJARITOS <ul style="list-style-type: none"> • Terreno • Mejoras en terreno 	Demanal	Recibido en cesión				
	EDIFICIO DE USOS MÚLTIPLES <ul style="list-style-type: none"> • Edificio 	Demanal	Propio	4.591.844,29	(*) 34.138,48	4.625.982,77	937.459,77

(*) Las variaciones obedecen a mejoras realizadas y activadas en el presente ejercicio



FICHA DE INMOVILIZADO MATERIAL

ELEMENTO DE INMOVILIZADO: CAMPUS MIGUEL DELIBES

DIRECCIÓN: CAMINO DEL CEMENTERIO S/N. VALLADOLID

CÓDIGO	DESCRIPCIÓN	CALIF. JURÍDICA	SITUACIÓN	VALOR A 1 DE ENERO	VARIACIONES CAUSAS	Y 31/12/2016	VALOR A 31/12/2016	AMORTZ. ACUMULADA 31/12/2016
	CAMPUS MIGUEL DELIBES <ul style="list-style-type: none"> • Terreno • Mejoras en terreno 	Demanal	Propio	3.839.223,77	(*) 111.417,37		3.950.641,14	3.012.464,28
	CENTRO DE INVESTIGACIÓN Y DESARROLLO (I+D) <ul style="list-style-type: none"> • Edificio 	Demanal	Propio	4.269.204,48	(*) 10.564,79		4.279.769,27	1.214.222,52
	TECNOLOGÍAS DE LA COMUNICACIÓN <ul style="list-style-type: none"> • Edificio 	Demanal	Propio	11.351.166,35	(*) 7.741,44		11.358.907,79	4.092.189,39
	NUEVA FACULTAD DE CIENCIAS <ul style="list-style-type: none"> • edificio • Instalaciones 	Demanal	Propio	11.195.133,45	(*) 5.928,10		11.201.061,55	1.327.955,76
	INSTITUTO DE IDIOMAS <ul style="list-style-type: none"> • Edificio 	Demanal	Propio	1.361.813,02	(*) 12.985,37		1.374.789,39	528.133,02
	AULARIO/BIBLIOTECA <ul style="list-style-type: none"> • Edificio • Instalaciones 	Demanal	Propio	6.604.576,93 3.100.766,57	(*) 48.393,73 (*) 551,43		6.652.970,66 3.11.766,57	638.499,48 1.478.607,42
	EDIFICIO LUCIA <ul style="list-style-type: none"> • Edificio • Instalaciones 	Demanal	Propio	4.603.818,31 3.834.592,77	(*) 24.346,14 (*) 1.334,31		4.628.164,45 3.835.927,08	263.108,97 1.087.532,86
	IOBA <ul style="list-style-type: none"> • Edificio 	Demanal	Propio	2.655.661,78	(*) 2.989,48		2.658.651,26	494.910,85

(*) Las variaciones obedecen a mejoras realizadas y activadas en el presente ejercicio.



Universidad de Valladolid

FICHA DE INMOVILIZADO MATERIAL

ELEMENTO DE INMOVILIZADO: CASA DEL ESTUDIANTE

DIRECCIÓN: C/ REAL DE BURGOS S/N VALLADOLID

CÓDIGO	DESCRIPCIÓN	CALIF. JURÍDICA	SITUACIÓN	VALOR A 1 DE ENERO	VARIACIONES Y CAUSAS	VALOR A 31/12/2016	AMORTZ. ACUMULADA 31/12/2016
	CASA DEL ESTUDIANTE <ul style="list-style-type: none">• Terreno• Mejoras en terreno	Demanal	Propio				
	CASA DEL ESTUDIANTE <ul style="list-style-type: none">• Edificio	Demanal	Propio	4.404.882,19	(*) 100.345,36	4.505.227,55	1.652.678,89

(*) Las variaciones obedecen a mejoras realizadas y activadas en el presente ejercicio



Universidad de Valladolid

FICHA DE INMOVILIZADO MATERIAL

ELEMENTO DE INMOVILIZADO: CENTRO DE ESTUDIOS FEDERICO WATTEMBERG

DIRECCIÓN: PADILLA DE DUERO . VALLADOLID

CÓDIGO	DESCRIPCIÓN	CALIF. JURÍDICA	SITUACIÓN	VALOR A 1 DE ENERO	VARIACIONES Y CAUSAS	VALOR A 31/12/2016	AMORTZ. ACUMULADA 31/12/2016
	CENTRO DE ESTUDIOS FEDERICO WATTEMBERG <ul style="list-style-type: none">Mejoras en el terreno	Demanal	Propio				
	CENTRO DE ESTUDIOS FEDERICO WATTEMBERG <ul style="list-style-type: none">Edificio	Demanal	Propio	85.534,59	(*) 476,44	86.011,03	67.359,29

(*) Las variaciones obedecen a mejoras realizadas y activadas en el presente ejercicio



Universidad de Valladolid

FICHA DE INMOVILIZADO MATERIAL

ELEMENTO DE INMOVILIZADO: COLEGIO MAYOR FEMENINO "SANTA CRUZ"

DIRECCIÓN: C/ REAL DE BURGOS 2 VALLADOLID

CÓDIGO	DESCRIPCIÓN	CALIF. JURÍDICA	SITUACIÓN	VALOR A 1 DE ENERO	VARIACIONES Y CAUSAS	VALOR A 31/12/2016	AMORTZ. ACUMULADA 31/12/2016
	COLEGIO MAYOR FEMENINO SANTA CRUZ <ul style="list-style-type: none">• Terreno• Mejoras en terreno	Demanal	Propio				
	COLEGIO MAYOR FEMENINO SANTA CRUZ <ul style="list-style-type: none">• Edificio	Demanal	Propio	4.191.873,39	(*) 180.970,28	4.372.843,67	1.589.922,61

(*) Las variaciones obedecen a mejoras realizadas en el presente ejercicio



Universidad de Valladolid

FICHA DE INMOVILIZADO MATERIAL

ELEMENTO DE INMOVILIZADO: COLEGIO MAYOR MASCULINO STA. CRUZ

DIRECCIÓN: C/ CARDENAL MENDOZA VALLADOLID

CÓDIGO	DESCRIPCIÓN	CALIF. JURÍDICA	SITUACIÓN	VALOR A 1 DE ENERO	VARIACIONES Y CAUSAS	VALOR A 31/12/2016	AMORTZ. ACUMULADA 31/12/2016
	COLEGIO MAYOR MASCULINO SANTA CRUZ <ul style="list-style-type: none">• Terreno• Mejoras en terreno	Demanal	Propio				
	COLEGIO MAYOR MASCULINO SANTA CRUZ <ul style="list-style-type: none">• Edificio	Demanal	Propio	3.626.392,44	(*)221.157,57	3.847.550,01	1.550.252,31

(*) Las variaciones obedecen a mejoras realizadas y activadas en el presente ejercicio.



Universidad de Valladolid

FICHA DE INMOVILIZADO MATERIAL

ELEMENTO DE INMOVILIZADO: EDIFICIO "A" DEL CAMPUS DE LA YUTERA (PALENCIA)

DIRECCIÓN: AVDA. DE MADRID, 44 PALENCIA

CÓDIGO	DESCRIPCIÓN	CALIF. JURÍDICA	SITUACIÓN	VALOR A 1 DE ENERO	VARIACIONES Y CAUSAS	VALOR A 31/12/2016	AMORTZ. ACUMULADA 31/12/2016
	<ul style="list-style-type: none">• Terreno• Mejoras en terreno	Demanal	Propio				
	<ul style="list-style-type: none">• Edificio	Demanal	Propio	6.362.804,00	(*).6.543,52	6.369.347,52	1.709.665,73

(*). Las variaciones obedecen a mejoras realizadas y activadas en el presente ejercicio.



Universidad de Valladolid

FICHA DE INMOVILIZADO MATERIAL

ELEMENTO DE INMOVILIZADO: EDIFICIO "D" DEL CAMPUS DE LA YUTERA (PALENCIA)

DIRECCIÓN: AVDA. DE MADRID, 44 PALENCIA

CÓDIGO	DESCRIPCIÓN	CALIF. JURÍDICA	SITUACIÓN	VALOR A 1 DE ENERO	VARIACIONES Y CAUSAS	VALOR A 31/12/2016	AMORTZ. ACUMULADA 31/12/2016
	<ul style="list-style-type: none">• Terreno• Mejoras en terreno	Demanal	Titularidad no universitaria (derecho de superficie)				
	<ul style="list-style-type: none">• Edificio	Demanal	Propio	2.042.419,79	(*) 113.892,77	2.156.312,56	532.469,01

(*) Las variaciones obedecen a:

A) 9.221,70 de inmovilizado en curso del año 2015 que se traspasan a finalizado en este ejercicio

B) 104.671,07 mejoras realizadas y activadas en el presente ejercicio



Universidad de Valladolid

FICHA DE INMOVILIZADO MATERIAL

ELEMENTO DE INMOVILIZADO: FACULTAD DE COMERCIO

DIRECCIÓN: C/ MADRE DE DIOS. VALLADOLID

CÓDIGO	DESCRIPCIÓN	CALIF. JURÍDICA	SITUACIÓN	VALOR A 1 DE ENERO	VARIACIONES Y CAUSAS	VALOR A 31/12/2016	AMORTZ. ACUMULADA 31/12/2016
	FACULTAD DE COMERCIO <ul style="list-style-type: none">• Terreno• Mejoras en terreno	Demanal	Propio				
	FACULTAD DE COMERCIO <ul style="list-style-type: none">• Edificio	Demanal	Propio	4.765.053,28	(*) 43.522,79	4.808.576,07	2.479.826,00

(*) Las variaciones obedecen a mejoras realizadas y activadas en el presente ejercicio



Universidad de Valladolid

FICHA DE INMOVILIZADO MATERIAL

ELEMENTO DE INMOVILIZADO: EDIFICIO UNIVERSIDAD (FACULTAD DE DERECHO)

DIRECCIÓN: PZA. DE LA UNIVERSIDAD VALLADOLID

CÓDIGO	DESCRIPCIÓN	CALIF. JURÍDICA	SITUACIÓN	VALOR A 1 DE ENERO	VARIACIONES Y CAUSAS	VALOR A 31/12/2016	AMORTZ. ACUMULADA 31/12/2016
	EDIFICIO DE LA UNIVERSIDAD (FACULTAD DE DERECHO) <ul style="list-style-type: none"> • Terreno • Mejoras en terreno 	Demanial	Propio				
	EDIFICIO DE LA UNIVERSIDAD FACULTAD DE DERECHO <ul style="list-style-type: none"> • Edificio 	Demanial	Propio	16.468.964,73	(*) 12.205,00	16.481.169,73	3.591.566,15

(*) Las variaciones obedecen a mejoras realizadas y activadas en el presente ejercicio.



Universidad de Valladolid

FICHA DE INMOVILIZADO MATERIAL

ELEMENTO DE INMOVILIZADO: FACULTAD DE MEDICINA

DIRECCIÓN: C/ RAMÓN Y CAJA, 7 VALLADOLID

CÓDIGO	DESCRIPCIÓN	CALIF. JURÍDICA	SITUACIÓN	VALOR A 1 DE ENERO	VARIACIONES Y CAUSAS	VALOR A 31/12/2016	AMORTZ. ACUMULADA 31/12/2016
	FACULTAD DE MEDICINA <ul style="list-style-type: none">• Terreno• Mejoras en terreno	Demanal	Propio				
	FACULTAD DE MEDICINA <ul style="list-style-type: none">• Edificio	Demanal	Propio	15.189.962,32	(*) 80.44,51	15.270.996,83	7.877.636,98

(*) Las variaciones obedecen mejoras realizadas y activadas en el presente ejercicio



Universidad de Valladolid

FICHA DE INMOVILIZADO MATERIAL

ELEMENTO DE INMOVILIZADO: FACULTAD DE FILOSOFÍA Y LETRAS

DIRECCIÓN: C/ PRADO DE LA MAGDALENA VALLADOLID

CÓDIGO	DESCRIPCIÓN	CALIF. JURÍDICA	SITUACIÓN	VALOR A 1 DE ENERO	VARIACIONES Y CAUSAS	VALOR A 31/12/2016	AMORTZ. ACUMULADA 31/12/2016
	FACULTAD DE FILOSOFÍA <ul style="list-style-type: none">• Terreno• Mejoras en terreno	Demanal	Propio				
	FACULTAD DE FILOSOFÍA <ul style="list-style-type: none">• Edificio	Demanal	Propio	9.650.459,62	(*) 52.457,96	9.702.917,58	3.413.349,39

(*) Las variaciones obedecen a mejoras realizadas y activadas en el presente ejercicio



Universidad de Valladolid

FICHA DE INMOVILIZADO MATERIAL

ELEMENTO DE INMOVILIZADO: INSTALACIONES DEPORTIVAS “FUENTE DE LA MORA”

DIRECCIÓN: CTRA. RENEDO, KM 3,5 VALLADOLID

CÓDIGO	DESCRIPCIÓN	CALIF. JURÍDICA	SITUACIÓN	VALOR A 1 DE ENERO	VARIACIONES Y CAUSAS	VALOR A 31/12/2016	AMORTZ. ACUMULADA 31/12/2016
	INSTALACIONES DEPORTIVAS FUENTE DE LA MORA (TERRENO) <ul style="list-style-type: none">• Terreno• Mejoras en terreno	Demanal	Propio				
	POLIDEPORTIVO <ul style="list-style-type: none">• Edificio			1.895.270,88	(*) 1.812,48	1.897.083,36	789.394,84

(*) Las variaciones obedecen a mejoras realizadas y activadas en el presente ejercicio



Universidad de Valladolid

FICHA DE INMOVILIZADO MATERIAL

ELEMENTO DE INMOVILIZADO: INVERSIONES EN EDIFICIOS DE TITULARIDAD NO UNIVERSITARIZA

Nota: Las inversiones realizadas en estos edificios se activan debido a que están siendo utilizados por la Universidad de Valladolid para la realización de sus funciones

CÓDIGO	DESCRIPCIÓN	CALIF. JURÍDICA	SITUACIÓN	VALOR A 1 DE ENERO	VARIACIONES CAUSAS Y	VALOR A 31/12/2016	AMORTZ. ACUMULADA 31/12/2016
	RESIDENCIA REYES CATÓLICOS <ul style="list-style-type: none"> • Edificio • Instalaciones 	Demanial	Convenio para uso del inmueble	120.006,04	(*) 102.962,22	222.968,26	21.344,11
	EDIFICIO POLIVALENTE (PALENCIA) <ul style="list-style-type: none"> • Edificio 		Titularidad de la Provincia de Palencia	64.949,31	(*) 9.751,71	74.751,71	48.609,43
	APARTAMENTOS UNIVERSITARIOS C/ CÁRCEL <ul style="list-style-type: none"> • Edificio • 		Titularidad del Estado	63.881,04	(*) 9.362,05	73.243,09	13.822,68
					(*) 874,63	79.112,07	7.224,26

(*) Las variaciones obedecen a inversiones realizadas en el presente ejercicio



Universidad de Valladolid

FICHA DE INMOVILIZADO MATERIAL

**ELEMENTO DE INMOVILIZADO: PALACIO DE LOS ZÚÑIGA (SERVICIO DE PUBLICACIONES, CENTRO BUENDÍA..)
DIRECCIÓN: JUAN MAMBRILLA 14, VALLADOLID**

CÓDIGO	DESCRIPCIÓN	CALIF. JURÍDICA	SITUACIÓN	VALOR A 1 DE ENERO	VARIACIONES Y CAUSAS	VALOR A 31/12/2016	AMORTZ. ACUMULADA 31/12/2016
	<ul style="list-style-type: none">• Terreno• Mejoras en terreno	Demanal	Propio				
	<ul style="list-style-type: none">• Edificio	Demanal	Propio	881.064,18	(*) 696,08	882.033,26	401.407,98

(*) Las variaciones obedecen a mejoras realizadas en el presente ejercicio.



Universidad de Valladolid

FICHA DE INMOVILIZADO MATERIAL

ELEMENTO DE INMOVILIZADO: PALACIO DE SANTA CRUZ (RECTORADO)

DIRECCIÓN: PLAZA DE SANTA CRUZ 8 VALLADOLID

CÓDIGO	DESCRIPCIÓN	CALIF. JURÍDICA	SITUACIÓN	VALOR A 1 DE ENERO	VARIACIONES Y CAUSAS	VALOR A 31/12/2016	AMORTZ. ACUMULADA 31/12/2016
	PALACIO DE SANTA CRUZ <ul style="list-style-type: none">• Terreno• Mejoras en terreno	Demanal	Propio				
	PALACIO DE SANTA CRUZ <ul style="list-style-type: none">• Edificio• Instalaciones	Demanal	Propio	8.100.423,89	(*)410,81	8.100.834,70	3.039.341,81

(*) Las variaciones obedecen a mejoras realizadas y activadas en el presente ejercicio



Universidad de Valladolid

FICHA DE INMOVILIZADO MATERIAL

ELEMENTO DE INMOVILIZADO: EDIFICIO RECTOR TEJERINA

DIRECCIÓN: PZA/ SANTA CRUZ 6 47002 VALLADOLID

CÓDIGO	DESCRIPCIÓN	CALIF. JURÍDICA	SITUACIÓN	VALOR A 1 DE ENERO	VARIACIONES Y CAUSAS	VALOR A 31/12/2016	AMORTZ. ACUMULADA 31/12/2016
	EDIFICIO RECTOR TEJERINA <ul style="list-style-type: none">• Terreno• Mejoras en terreno	Demanal	Propio				
	EDIFICIO RECTOR TEJERINA <ul style="list-style-type: none">• Edificio	Demanal	Propio	6.443.178,10	(*) 36.757,01	6.479.935,11	2.488.491,62

(*) Las variaciones obedecen a mejoras realizadas y activadas en el presente ejercicio



Universidad de Valladolid

FICHA DE INMOVILIZADO MATERIAL

**ELEMENTO DE INMOVILIZADO: INSTALACIONES DEPORTIVAS “RUIZ HERNÁNDEZ”
C/ Ruiz Hernández Valladolid**

CÓDIGO	DESCRIPCIÓN	CALIF. JURÍDICA	SITUACIÓN	VALOR A 1 DE ENERO	VARIACIONES Y CAUSAS	VALOR A 31/12/2016	AMORTZ. ACUMULADA 31/12/2016
0003	INSTALACIONES DEPORTIVAS “RUIZ HERNÁNDEZ” (TERRENO) <ul style="list-style-type: none">• Terreno• * Mejoras en terreno	Demanal	Propio	289.050,76	(*)24.048,31	313.099,07	313.099,07

(*) Las variaciones obedecen a mejoras realizadas y activadas en el presente ejercicio.



Universidad de Valladolid

FICHA DE INMOVILIZADO MATERIAL

**ELEMENTO DE INMOVILIZADO: TERRENO PROINDIVISO DIPUTACIÓN DE PALENCIA Y UVA, LA YUTERA (PALENCIA)
DIRECCIÓN: AVDA. DE MADRID, 44 PALENCIA**

CÓDIGO	DESCRIPCIÓN	CALIF. JURÍDICA	SITUACIÓN	VALOR A 1 DE ENERO	VARIACIONES Y CAUSAS	VALOR A 31/12/2016	AMORTZ. ACUMULADA 31/12/2016
	<ul style="list-style-type: none">• Terreno• Mejoras en terreo	Demanal	Titularidad conjunta Diputación Palencia y Uva	26.246,21	(*) 43.312,71	69.558,92	1.946,07

(*) Las variaciones obedecen a mejoras realizadas y activadas en el presente ejercicio.



Universidad de Valladolid

D.6.3) Inversiones gestionadas para otros entes públicos



INMOVILIZADO

Universidad de Valladolid

MEMORIA
EJERCICIO ... 2016
INVERSIONES GESTIONADAS PARA OTROS ENTES PÚBLICOS

DESCRIPCIÓN	ENTIDAD	IMPORTE A 1 DE ENERO	CARGOS			ABONOS	IMPORTE A 31 DE DICIEMBRE
			REALIZADOS POR LA ENTIDAD	DERIVADOS DE CTOS CON TERCEROS	GASTOS FINANCIEROS ACTIVADOS	IMPORTE INVERSIONES ENTREGADAS	
		SIN DATOS					



Universidad de Valladolid

D.6.4) Inversiones destinadas a uso general



INMOVILIZADO

Universidad de Valladolid

MEMORIA
EJERCICIO... 2016
INVERSIONES DESTINADAS AL USO GENERAL

DESCRIPCIÓN	IMPORTE A 1 DE ENERO	CARGOS				ABONOS	IMPORTE A 31 DE DICIEMBRE
		ADQUISICIONES	REALIZADOS POR LA ENTIDAD	DERIVADOS DE CTOS CON TERCEROS	GASTOS FINANCIEROS ACTIVADOS	IMPORTE INVERSIONES ENTREGADAS	
	SIN DATOS						



Universidad de Valladolid

D.7) Información sobre las inversiones financieras



Universidad de Valladolid

D.7.1) Inversiones financieras en capital



Universidad de Valladolid

INVERSIONES FINANCIERAS

MEMORIA

Ejercicio: 2016

INVERSIONES FINANCIERAS EN CAPITAL

DESCRIPCIÓN	% DE PARTICIPACIÓN	VALOR A 1 DE ENERO	VARIACIONES	VALOR A 31 DE DICIEMBRE	DESEMBOLSOS PENDIENTES	PROVISIÓN POR DEPRECIACIÓN
OFICINA DE COOPERACIÓN UNIVERSITARIA	17,53%	60.000,00	0,00	60.000,00		
FUNDACION GENERAL DE LA UNIVERSIDAD DE VALLADOLID	100%	60.000,00	0,00	60.000,00		
AGENCIA UNIVERSITARIA PARA LA GESTIÓN DEL CONOCIMIENTO	8,86%	70.000,00	0,00	70.000,00		
SIGMA GESTIÓN UNIVERSITARIA, A.I.E.	12,93%	237.929,47	60,15	237.989,62		15.040,93



Universidad de Valladolid

D.7.2) Valores de renta fija



Universidad de Valladolid

INVERSIONES FINANCIERAS

MEMORIA

Ejercicio: 2016

VALORES RENTA FIJA

DESCRIPCIÓN	VALOR A 1 DE ENERO	VARIACIONES	VALOR A 31 DE DICIEMBRE	INTERESES DEVENGADOS Y NO COBRADOS	PROVISIÓN DEPRECIACIÓN
		Sin contenido			



Universidad de Valladolid

D.7.3) Créditos



Universidad de Valladolid

INVERSIONES FINANCIERAS

MEMORIA
Ejercicio: 2016
CRÉDITOS

DESCRIPCIÓN	VALOR A 1 DE ENERO	VARIACIONES	VALOR A 31 DE DICIEMBRE	INTERESES DEVENGADOS Y NO COBRADOS	PROVISIÓN INSOLVENCIAS
ANTICIPOS A PERSONAL	60.300,05	-12.952,48	47.347,57		



Universidad de Valladolid

D.8) Información sobre el endeudamiento



Universidad de Valladolid

D.8.1) Pasivos financieros a largo y corto plazo



ENDEUDAMIENTO

MEMORIA
Ejercicio: 2016
PASIVOS FINANCIEROS

CARACTERÍSTICAS DE LA DEUDA	DEUDA A 1 DE ENERO	AUMENTOS				DISMINUCIONES			DEUDA A 31 DE DICIEMBRE		INTERESES IMPLÍCITOS NO DEVENGADOS A 31 DE DICIEMBRE	INTERESES EXPLÍCITOS DEVENGADOS Y NO VENCIDOS A 31 DE DICIEMBRE
		CREACIÓN	CONVERSIÓN	ASUNCIÓN	OTROS	REEMBOLSO	CONVERSIÓN	OTROS	L/P	C/P		
Anticipos Reembolsables MEC	16.257.512,51	2.464.469,94				680.393,36			18.041.589,09		0,00	0,00



Universidad de Valladolid

D.8.2) Avales

RELACIÓN DE AVALES DE LA UNIVERSIDAD DE VALLADOLID con incidencia en el ejercicio 2016				
Fecha de constitución	Fecha de cancelación	Importe	Beneficiario	Operación que avala
26/03/2009	Cancelado	73.435,00 €	Geotecnia y Cimientos,S.A.	Adelanto, por parte de la empresa, del dinero del proyecto PATRAC y garantizar la correcta ejecución y justificación
13/03/2014	Vigente	3.000,00 €	Junta CyL - Industria, Comercio Turismo	Acceso a la red de distribución de la nueva instalación de producción de regimen especial (Cogeneración eléctrica mediante gasificación de biomasa para autoconsumo del edificio LUCIA de la UVa.) Disp.Final 1ª RD 1699/2011, de 18 de noviembre.
13/03/2014	Vigente	314,00 €	Junta CyL - Industria, Comercio Turismo	Acceso a la red de distribución de la nueva instalación de producción de regimen especial (Instalaciones fotovoltaicas para autoconsumo del edificio LUCIA de la UVa. Disp.Final 1ª del RD 1699/2011, de 18 de noviembre.
02/12/2014	vigente	49.670,00 €	Jefatura Central de Tráfico	Desarrollo de actividades y proyectos de investigación en area de tráfico, movilidad y seguridad vial. Convocatoria efectuada por Resolución de 15/09/2014 de DGT. Rfª SPIP20141486.
02/12/2014	vigente	49.940,00 €	Jefatura Central de Tráfico	Desarrollo de actividades y proyectos de investigación en area de tráfico, movilidad y seguridad vial. Convocatoria efectuada por Resolución de 15/09/2014 de DGT. Rfª SPIP20141359.
21/08/2015	vigente	3.373,95 €	Junta CyL Gerencia de Salud	Procedimientos terapéuticos de rehabilitación. Procedimiento Abierto 2020004087 Lote 1.
21/08/2015	vigente	3.308,55 €	Junta CyL Gerencia de Salud	Procedimientos terapéuticos de rehabilitación. Procedimiento Abierto 2020004087 Lote 2.
09/12/2015	vigente	31.020,00 €	Jefatura Central de Tráfico	Garantizar el desarrollo de simulador de conducción inmersivo con monitorización de la mirada, la posición de la cabeza y parámetros fisiológicos para la formación y reeducación de conductores. Rfª administrativa SPIP2015-1801.
09/12/2015	vigente	49.115,00 €	Jefatura Central de Tráfico	Desarrollo de criterios de aplicación de los elementos de contención de vehículos, ciclistas y peatones en intersecciones y tramos curvos de zona urbana Rfª administrativa SPIP2015-01762.
22/02/2016	vigente	6.000,00 €	Tesorería General Seguridad Social	Garantía especial para responder del pago de todas y cada una de las deudas que la UVa mantenga con las direcciones provinciales, así como deudas futuras.
23/02/2016	vigente	4.332,65 €	Gerencia Salud Áreas de Valladolid	Servicios derivados de la contratación Proc. Abierto 2020004783 de Procedimientos terapéuticos de rehabilitación a los pacientes beneficiarios de la Seguridad Social en la provincia de Valladolid.



Universidad de Valladolid

D.9) Existencias



Universidad de Valladolid

MEMORIA
EJERCICIO: 2016
EXISTENCIAS

PRECIO ADQUISICIÓN O COSTE DE PRODUCCIÓN	IMPORTE DE LA PROVISIÓN POR DEPRECIACIÓN	CRITERIOS DE VALORACIÓN UTILIZADOS
SIN DATOS		