

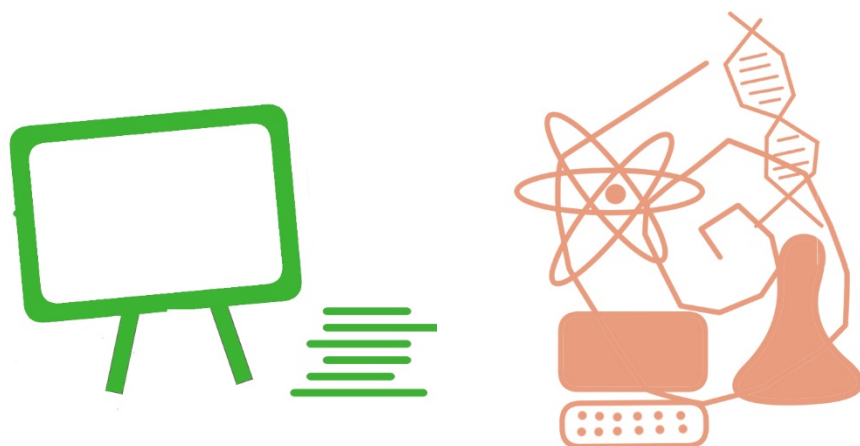

Universidad de Valladolid

RESULTADOS DEL REPARTO DE CONTABILIDAD ANALÍTICA EN LA UNIVERSIDAD DE VALLADOLID EJERCICIO 2019



Mayo 2021 | UVa Costes

Para acceder a la información más rápidamente puede utilizar los vínculos insertados en las palabras subrayadas.

Para volver al menú principal utilice el botón situado en la cabecera de cada página

Las descripciones del documento son las descripciones originales de los sistemas de origen (SIGMA, SIGMA Research...) truncadas a 100 caracteres, máxima longitud permitida de la aplicación CANOA.

En los Centros de Coste:

- Cuando hablamos de **coste primario** nos referimos, entre otros, a los costes de personal, de funcionamiento y amortizaciones que son directamente imputados al centro.
- Y con **costes repercutidos** nos referimos a los costes provenientes del reparto del STIC y Mantenimiento.

En las Actividades:

- Cuando hablamos de **coste primario** nos referimos a los costes directamente imputados a la actividad más el coste que recibe de los centros en los que se realiza.
- Y con **costes repercutidos** nos referimos a los costes provenientes del reparto del STIC y Mantenimiento y de las actividades de Dirección y Administración General.

La contabilidad Analítica se basa en estas cuatro estructuras: qué tipos de consumos existen, dónde se consumen, qué se realiza y qué recursos se perciben.

Para más información consulte el documento Metodología ubicado en el Portal de Transparencia

Elementos de Coste
Qué tipos de consumo existen

Centros de Coste
Dónde se consume

Actividades de Coste
Qué se realiza

Elementos de Ingreso
Qué recursos se perciben

En este documento las estructuras se encuentran agregadas. Detalle completo de las mismas en el documento de Anexos

MENU PRINCIPAL

ESTRUCTURAS DEFINIDAS

[Elementos de Coste](#)

[Centros de Coste](#)

[Actividades de Coste](#)

[Elementos de Ingreso](#)

DATOS PROCESO DE REPARTO

[Detalle Proceso Reparto](#)

Detalle del Coste por Elementos

[Coste por Elementos](#)

Detalle del Coste por Centros

[Por Clases](#)

[Coste Total](#)

[Resumen General](#)

Detalle del Coste por Actividades

[Por Clases](#)

[Actividades Docencia](#)

[Actividades Investigación](#)

[Actividades Extensión](#)

[Actividades Organización](#)

[Act. Dirección y Administración](#)

[Actividades Auxiliares](#)

[Otros servicios](#)

Detalle por Elementos de Ingresos

[Por Clases](#)

[Resumen General](#)

INDICADORES

[Coste Alumno Docencia Oficial](#)

[Coste Crédito/Plan](#)

[Docencia Elementos Coste](#)

ESTRUCTURAS DEFINIDAS

Qué tipos de consumo existen

ELEMENTOS DE COSTE

ELEMENTOS	DESCRIPCION
01	COSTE DE PERSONAL
0100	SUELDOS Y SALARIOS DEL PERSONAL DOCENTE E INVESTIGADOR
010001	SUELDOS Y SALARIOS FUNCIONARIOS PROF. TITULARES DE UNIVERSIDAD Y CATEDRÁTICOS DE E. UNIVERSITARIAS
010002	SUELDOS Y SALARIOS FUNCIONARIOS PROFESORES TITULARES DE ESCUELAS UNIVERSITARIAS
010003	RETRIBUCIONES CONTRATADOS LABORALES AYUDANTES
010004	RETRIBUCIONES CONTRATADOS LABORALES PROFESORES AYUDANTES DOCTOR
010005	RETRIBUCIONES CONTRATADOS LABORALES PROFESORES COLABORADORES
010006	RETRIBUCIONES CONTRATADOS LABORALES PROFESOR CONTRATADO DOCTOR
010007	RETRIBUCIONES CONTRATADOS LABORALES PROFESOR ASOCIADO
010008	RETRIBUCIONES PROFESORES ASOCIADOS DE CIENCIAS DE LA SALUD
010009	RETRIBUCIONES PROFESORES EMÉRITOS
010010	RETRIBUCIONES PROFESORES LABORALES AGREGADOS
010011	RETRIBUCIONES CONTRATADOS LABORALES PROFESOR VISITANTE
0101	SUELDOS Y SALARIOS DEL PERSONAL DE ADMINISTRACIÓN Y SERVICIOS
010100	SUELDOS Y SALARIOS PAS FUNCIONARIOS
010101	SUELDOS Y SALARIOS PAS LABORALES FIJOS
010102	RETRIBUCIONES PAS LABORALES EVENTUALES
0102	COSTES DE OTRO PERSONAL
0103	COTIZACIONES SOCIALES A CARGO DEL EMPLEADOR
010300	COTIZACIONES SOCIALES DEL PERSONAL DOCENTE E INVESTIGADOR FUNCIONARIO
010301	COTIZACIONES SOCIALES DEL PERSONAL DOCENTE E INVESTIGADOR LABORAL CONTRATADO
010302	COTIZACIONES SOCIALES DEL PERSONAL DE ADMINISTRACIÓN Y SERVICIOS
010303	COTIZACIONES SOCIALES DEL PERSONAL INVESTIGADOR EN FORMACIÓN
010304	COTIZACIONES SOCIALES DEL PERSONAL CONTRATADO INVESTIGADOR
0104	PREVISIÓN SOCIAL DE FUNCIONARIOS (COSTES CALCULADOS)
010400	PREVISIÓN SOCIAL DEL PERSONAL DOCENTE E INVESTIGADOR FUNCIONARIO
010401	PREVISIÓN SOCIAL DEL PERSONAL FUNCIONARIO DE ADMINISTRACIÓN Y SERVICIOS
0105	INDEMNIZACIONES
0106	OTROS COSTES SOCIALES
0107	INDEMNIZACIONES POR RAZÓN DEL SERVICIO
0108	OTRAS INDEMNIZACIONES
0109	TRANSPORTE DE PERSONAL
02	COSTE DE BECARIOS
03	GASTOS CORRIENTES DE BIENES Y SERVICIOS
0300	COSTE DE ADQUISICIÓN BIENES Y SERVICIOS
0301	COSTE DE SERVICIOS EXTERIORES
04	COSTE DE TRIBUTOS
05	COSTES FINANCIEROS

06	AMORTIZACIONES (COSTES CALCULADOS)
07	COSTES DE OPORTUNIDAD (COSTES CALCULADOS)
08	COSTES DE TRANSFERENCIAS

CENTROS DE COSTE

Dónde se consume

CENTROS	DESCRIPCION
000	CENTROS FINALISTAS
000000	CENTROS DE DOCENCIA E INVESTIGACIÓN
000001	CENTROS DE DOCENCIA
000001000	AGRUPACIONES AULAS FACULTADES Y ESCUELAS
000001001	OTROS CENTROS DE DOCENCIA
000002	CENTROS DE INVESTIGACIÓN
000002000	INSTITUTOS UNIVERSITARIOS
000002001	OTROS CENTROS DE INVESTIGACIÓN
000003	CENTROS DE APOYO A LA DOCENCIA E INVESTIGACIÓN
000003000	BIBLIOTECAS
000003001	OTROS CENTROS DE APOYO A LA DOCENCIA E INVESTIGACIÓN
000004	CENTROS DE EXTENSIÓN UNIVERSITARIA Y DEPORTES
001	CENTROS DE SOPORTE
001000	CENTROS DE SOPORTE CENTRALIZADO O GENERALES
001000000	RECTORADO Y ÓRGANOS COLEGIADOS
001000000000	RECTORADO
001000000001	ÓRGANOS COLEGIADOS
001000001	GERENCIA
001000002	SERVICIOS GENERALES Y CENTRALES
001000002000	GESTIÓN ACADÉMICA
001000002001	GESTIÓN ECONÓMICA
001000002002	GESTIÓN RECURSOS HUMANOS
001000002003	GESTIÓN INVESTIGACIÓN
001000002004	OTROS SERVICIOS GENERALES Y CENTRALES
001000003	SERVICIO AUXILIAR DE TELECOMUNICACIONES E INFORMÁTICA DE LA UNIVERSIDAD DE VALLADOLID
001000004	SERVICIO AUXILIAR UNIDAD TÉCNICA DE ARQUITECTURA Y MANTENIMIENTO
001001	CENTROS DE SOPORTE DESCENTRALIZADO
001001000	DECANATOS/DIRECCIONES FACULTADES Y ESCUELAS
001001001	SECRETARÍAS FACULTADES Y ESCUELAS
002	CENTROS ANEXOS
002000	COLEGIOS MAYORES Y RESIDENCIAS UNIVERSITARIAS
002001	CAFETERÍAS Y COMEDORES UNIVERSITARIOS
002002	SERVICIO DE REPROGRAFÍA
002003	GUARDERÍA
002004	SERVICIO DE INFORMACIÓN Y PRÁCTICAS DE ESTUDIANTES
002005	EDICIONES UNIVERSIDAD DE VALLADOLID
002006	UNIDAD LOGOPEDIA (FACULTAD DE MEDICINA)
002007	SERVICIO DE INVESTIGACIÓN Y BIENESTAR ANIMAL (SIBA)
002008	OTROS CENTROS ANEXOS (ALQUILER VIVIENDAS EDIFICIOS PROPIEDAD UNIVERSIDAD)

004	CENTROS ORGANIZACIÓN
004000	ORGANIZACIÓN
004001	FUNDACIONES UNIVERSITARIAS

ACTIVIDADES

Qué se realiza

ACTIVIDADES	DESCRIPCION
000	ACTIVIDADES DE DIRECCIÓN Y ADMINISTRACIÓN GENERAL DE LA UNIVERSIDAD
000000	ACTIVIDADES RECTORADO Y ÓRGANOS COLEGIADOS
000000000	ACTIVIDADES RECTORADO
000000000001	ACTIVIDADES SECRETARÍA GENERAL
000000000007	ACTIVIDADES VICERECTORADO INTERNACIONALIZACIÓN
000000001	ACTIVIDADES ÓRGANOS COLEGIADOS
000002	ACTIVIDADES SERVICIOS GENERALES Y CENTRALES
000002000	ACTIVIDADES GESTIÓN ACADÉMICA
000002001	ACTIVIDADES GESTIÓN ECONÓMICA
000002002	ACTIVIDADES GESTIÓN RECURSOS HUMANOS
000002003	ACTIVIDADES GESTIÓN INVESTIGACIÓN
000002004	ACTIVIDADES OTROS SERVICIOS GENERALES Y CENTRALES
001	ACTIVIDADES AUXILIARES
002	ACTIVIDADES ADMINISTRACIÓN Y DIRECCIÓN DE FACULTADES, ESCUELAS, INSTITUTOS Y CENTROS
002000	ACTIVIDADES DECANATOS/DIRECCIONES FACULTADES Y ESCUELAS
002001	ACTIVIDADES SECRETARÍAS FACULTADES Y ESCUELAS
003	ACTIVIDADES ADMINISTRACIÓN Y DIRECCIÓN DE DEPARTAMENTOS Y OTRAS UNIDADES DOCENTES E INVESTIGADORAS
003000	ACTIVIDADES GESTIÓN DEPARTAMENTOS
003001	ACTIVIDADES GESTIÓN INSTITUTOS
003002	OTRAS ACTIVIDADES DE GESTIÓN
004	ACTIVIDADES DE DOCENCIA
004000	REGLADA
004000002	GRADO
004000002000	Grado en Matemáticas
004000002001	Grado en Geografía y Ordenación del Territorio
004000002002	Grado en Historia y Ciencias de la Música
004000002003	Grado en Educación Infantil
004000002004	Grado en Educación Infantil
004000002005	Grado en Educación Infantil
004000002006	Grado en Educación Infantil
004000002007	Grado en Educación Social
004000002008	Grado en Educación Social
004000002009	Grado en Educación Primaria
004000002010	Grado en Educación Primaria
004000002011	Grado en Educación Primaria
004000002012	Grado en Educación Primaria
004000002014	Grado en Ingeniería Informática de Servicios y Aplicaciones
004000002017	Grado en Comercio

004000002018	Grado en Fisioterapia
004000002019	Grado en Periodismo
004000002020	Grado en Filosofía
004000002021	Grado en Relaciones Laborales y Recursos Humanos
004000002022	Grado en Traducción e Interpretación
004000002023	Grado en Derecho
004000002024	Grado en Historia
004000002025	Grado en Historia del Arte
004000002026	Grado en Ingeniería Eléctrica
004000002027	Grado en Estudios Ingleses
004000002028	Grado en Español: Lengua y Literatura
004000002029	Grado en Ingeniería Química
004000002030	Grado en Relaciones Laborales y Recursos Humanos
004000002031	Grado en Enología
004000002032	Grado en Administración y Dirección de Empresas
004000002033	Grado en Ingeniería Agrícola y del Medio Rural
004000002034	Grado en Ingeniería en Organización Industrial
004000002035	Grado en Ingeniería en Diseño Industrial y Desarrollo de Producto
004000002036	Grado en Ingeniería Forestal y del Medio Natural
004000002037	Grado en Ingeniería de las Industrias Agrarias y Alimentarias
004000002039	Grado en Ingeniería en Electrónica Industrial y Automática
004000002040	Grado en Turismo
004000002041	Grado en Derecho
004000002042	Grado en Ingeniería Mecánica
004000002043	Grado en Relaciones Laborales y Recursos Humanos
004000002044	Grado en Lenguas Modernas y sus Literaturas
004000002045	Grado en Publicidad y Relaciones Públicas
004000002046	Grado en Administración y Dirección de Empresas
004000002047	Grado en Ingeniería de Tecnologías de Telecomunicación
004000002049	Grado en Ingeniería Forestal: Industrias Forestales
004000002052	Grado en Finanzas, Banca y Seguros
004000002053	Grado en Administración y Dirección de Empresas
004000002054	Grado en Marketing e Investigación de Mercados
004000002055	Grado en Economía
004000002056	Grado en Física
004000002057	Grado en Nutrición Humana y Dietética
004000002058	Grado en Logopedia
004000002059	Grado en Química
004000002060	Grado en Óptica y Optometría
004000002061	Grado en Arquitectura
004000002062	Grado en Enfermería
004000002063	Grado en Enfermería
004000002064	Grado en Trabajo Social
004000002065	Grado en Medicina
004000002066	Programa de estudios conjunto de Grado en Relaciones Laborales y Recursos Humanos y Grado en Adminis

004000002067	Programa conjunto de Grado en Derecho y Grado en Administración y Dirección de Empresas
004000002068	Grado en Ingeniería en Tecnologías Industriales
004000002070	Grado en Ingeniería de Tecnologías Específicas de Telecomunicación
004000002071	Grado en Ingeniería Agraria y Energética
004000002072	Grado en Estudios Clásicos
004000002073	Grado en Fundamentos de la Arquitectura
004000002074	Grado en Ingeniería Informática
004000002075	Programa de estudios conjunto de Grado en Matemáticas y Grado en Ingeniería Informática de Servicios
004000002076	Grado en Criminología
004000002077	Grado en Estadística
004000002078	Programa de estudios conjunto de Grado en Publicidad y Relaciones Públicas y Grado en Turismo
004000002079	Programa de estudios conjunto de Grado en Ingeniería Informática y Grado en Estadística
004000002080	Programa de estudios conjunto de Grado en Educación Primaria y Grado en Educación Infantil
004000002081	Programa de estudios conjunto de Grado en Educación Primaria y Grado en Educación Infantil
004000002082	Grado en Fisioterapia
004000002083	Programa de estudios conjunto de Grado en Matemáticas y Grado en Física
004000002084	Programa de estudios conjunto de Grado en Ingeniería de Tecnologías de Telecomunicación y de Grado e
004000002085	Grado en Logopedia
004000002086	Grado en Estudios Ingleses
004000002087	Grado en Lenguas Modernas y sus Literaturas
004000002088	Grado en Historia
004000002089	Grado en Química
004000002090	Programa de estudios conjunto de Grado en Ingeniería de las Industrias Agrarias y Alimentarias y Gra
004000002091	Programa de estudios conjunto de Grado en Ingeniería Agrícola y del Medio Rural y Grado en Ingenierí
004000002092	Programa de estudios conjunto de Grado en Ingeniería Agrícola y del Medio Rural y Grado en Ingenierí
004000002093	Grado en Historia del Arte
004000002094	Grado en Ingeniería Biomédica
004000003	POSTGRADO OFICIAL
004000003000	MÁSTERES OFICIALES
004000003000009	Máster en Música Hispana
004000003000016	Máster en Desarrollo Económico Regional y Local y Gestión del Territorio
004000003000017	Máster en Calidad, Desarrollo e Innovación de Alimentos
004000003000018	Máster en Investigación en Tecnologías de la Información y las Comunicaciones
004000003000030	Máster en Estudios Avanzados en Filosofía
004000003000035	Máster en Arteterapia y Educación Artística para la Inclusión Social
004000003000036	Máster en Investigación Aplicada a la Educación
004000003000040	Máster en Comercio Exterior
004000003000041	Máster en Estudios Filológicos Superiores: Investigación y Aplicaciones Profesionales
004000003000044	Máster en Ingeniería de Montes
004000003000047	Máster en Investigación en Matemáticas
004000003000050	Máster en Rehabilitación Visual
004000003000052	Máster en Economía de la Cultura y Gestión Cultural
004000003000054	Máster en Investigación de la Comunicación como Agente Histórico-Social
004000003000057	Máster en Cooperación Internacional para el Desarrollo
004000003000059	Máster en Investigación en Arquitectura

004000003000060	Máster en Psicopedagogía
004000003000061	Máster en Enfermería Oftalmológica
004000003000062	Máster Erasmus Mundus en Gestión Forestal y de Recursos Naturales en el Mediterráneo (MEDFOR)
004000003000063	Máster en Abogacía
004000003000065	Máster en Ingeniería Informática
004000003000066	Máster en Ingeniería Industrial
004000003000067	Máster en Tecnologías Avanzadas para el Desarrollo Agroforestal
004000003000068	Máster en Logística
004000003000069	Máster en Comunicación con Fines Sociales.Estrategias y Campañas
004000003000070	Máster en Europa y el Mundo Atlántico: Poder,Cultura y Sociedad
004000003000071	Máster en Ingeniería de Automoción
004000003000072	Máster en Gestión de la Prevención de Riesgos Laborales, Calidad y Medio Ambiente
004000003000074	Máster en Investigación en Ingeniería de Procesos y Sistemas Industriales
004000003000075	Máster en Investigación en Conservación y Uso Sostenible de Sistemas Forestales
004000003000076	Máster en Energía: Generación, Gestión y Uso Eficiente
004000003000078	Máster en Traducción Profesional e Institucional
004000003000079	Máster en Ingeniería Ambiental
004000003000081	Máster en Investigación en Ciencias de la Visión
004000003000083	Máster en Investigación en Administración y Economía de la Empresa
004000003000084	Máster en Investigación en Ciencias Sociales. Educación, Comunicación Audiovisual, Economía y Empres
004000003000087	Máster en Estudios Ingleses Avanzados:Lenguas y Culturas en Contacto
004000003000088	Máster en Textos de la Antigüedad Clásica y su Pervivencia
004000003000090	Máster en Lógica y Filosofía de la Ciencia
004000003000092	Máster en Ingeniería Química
004000003000093	Máster en Informática Industrial
004000003000094	Máster en Ingeniería de Telecomunicación
004000003000095	Máster en Mediación y Resolución Extrajudicial de Conflictos
004000003000097	Máster en Química Teórica y Modelización Computacional
004000003000098	Máster en Química Sintética e Industrial
004000003000099	Master en Arquitectura
004000003000100	Máster en Nanociencia y Nanotecnología Molecular
004000003000101	Máster en Profesor de Educación Secundaria Obligatoria y Bachillerato, Formación Profesional y Enseñ
004000003000103	Máster en Formación de Educadores para la Intervención Sociocomunitaria
004000003000104	Máster en Ingeniería de la Bioenergía y Sostenibilidad Energética
004000003000105	Master en Electrónica Industrial y Automática
004000003000106	Máster en Contabilidad y Gestión Financiera
004000003000107	Máster en Gestión Forestal Basada en Ciencia de Datos
004000003000108	Programa de estudios conjunto de Máster en Ingeniería de Montes y Máster en Gestión Forestal basada
004000003000109	Máster en Investigación Biomédica
004000003000110	Máster en Ingeniería Agronómica
004000003000111	Máster en Instrumentación en Física
004000003000112	Máster en Cooperación Internacional para el Desarrollo
004000003000113	Máster en Europa y el Mundo Atlántico: Poder, Cultura y Sociedad
004000003000114	Máster en Física
004000003000115	Máster en Dirección de Proyectos

004000003000116	Máster en Relaciones Internacionales y Estudios Asiáticos
004000003000117	Máster en Administración de Empresas (MBA)
004000003000118	Máster en Inteligencia de Negocio y Big Data en Entornos Seguros/Business Intelligence and Big Data
004000003000119	Máster en Técnicas Avanzadas en Química. Análisis y control de calidad químicos.
004000003000120	Máster en Investigación en Tecnologías de la Información y las Comunicaciones
004000003000121	Máster en Investigación e Innovación en Arquitectura. Intervención en el Patrimonio, Rehabilitación
004000003000122	Máster en Formación Jurídica Especializada
004000003000123	Máster en Subespecialidades Oftalmológicas
004000003000124	Máster en Energía: Generación, Gestión y Uso Eficiente
004000003000125	Máster en Análisis Económico y Finanzas
004000003000126	Máster en Mediación y Resolución Extrajudicial de Conflictos
004000003000127	Máster en Ingeniería de Automoción
004000003000128	Máster en Comercio Exterior
004000003000129	Máster en Ingeniería de la Bioenergía y Sostenibilidad Energética
004000003000130	Máster en Investigación en Ciencias de la Visión
004000003000131	Máster en Literatura Española y Estudios Literarios en relación con las Artes
004000003000132	Máster en Español como Lengua Extranjera: Enseñanza e Investigación
004000003000133	Máster en Lógica y Filosofía de la Ciencia
0040000030001	PROGRAMAS DE DOCTORADO
0040000030001134	Doctorado en Enología, Viticultura y Sostenibilidad
0040000030001135	Doctorado Economía de la Empresa
0040000030001136	Doctorado en Estudios Ingleses Avanzados: Lenguas y Culturas en Contacto
0040000030001137	Doctorado en Textos de la Antigüedad Clásica y su Pervivencia
0040000030001138	Doctorado en Lógica y Filosofía de la Ciencia
0040000030001139	Doctorado en Filosofía
0040000030001140	Doctorado en Arquitectura
0040000030001141	Doctorado en Conservación y Uso Sostenible de Sistemas Forestales
0040000030001142	Doctorado en Derecho
0040000030001143	Doctorado en Economía
0040000030001144	Doctorado en Español: Lingüística, Literatura y Comunicación
0040000030001145	Doctorado en Física
0040000030001146	Doctorado en Informática
0040000030001147	Doctorado en Investigación Transdisciplinar en Educación
0040000030001148	Doctorado en Musicología
0040000030001149	Doctorado en Ciencia e Ingeniería Agroalimentaria y de Biosistemas
0040000030001150	Doctorado en Ciencias de la Visión
0040000030001151	Doctorado en Matemáticas
0040000030001152	Doctorado en Patrimonio Cultural y Natural: Historia, Arte y Territorio
0040000030001153	Doctorado en Química
0040000030001154	Doctorado en Tecnologías de la Información y las Telecomunicaciones
0040000030001155	Doctorado en Ingeniería Industrial
0040000030001156	Doctorado en Ingeniería Química y Ambiental
0040000030001157	Doctorado en Investigación Biomédica
0040000030001158	Doctorado en Ingeniería Termodinámica de Fluidos
0040000030001159	Doctorado en Europa y el Mundo Atlántico: Poder, Cultura y Sociedad

004000003001160	Doctorado en Traductología, Traducción Profesional y Audiovisual
004000003001161	Doctorado en Química: Química de Síntesis, Catálisis y Materiales Avanzados
004000003001162	Doctorado en Investigación en Ciencias de la Salud
004000004	ACCESO
004000005	OTRAS ACTIVIDADES DE DOCENCIA
004001	NO REGLADA
004001001	ESPECIALISTAS UNIVERSITARIOS
005	ACTIVIDADES DE INVESTIGACIÓN
005000	TESIS DOCTORALES
005001	CONVOCATORIAS INTERNACIONALES DE INVESTIGACIÓN FUNDAMENTAL
005002	PROYECTOS DE INVESTIGACIÓN FUNDAMENTAL ORIENTADA DEL PLAN NACIONAL DE I+D+I
005002900	PROYECTOS DE INVESTIGACIÓN FUNDAMENTAL ORIENTADA DEL PLAN NACIONAL DE I+D+I (FUNDACIONES)
005003	PROYECTOS DE INVESTIGACIÓN FUNDAMENTAL ORIENTADA DE PLANES REGIONALES
005003900	PROYECTOS DE INVESTIGACIÓN FUNDAMENTAL ORIENTADA DE PLANES REGIONALES (FUNDACIONES)
005004	ACTIVIDADES DEL PROGRAMA MARCO
005004900	ACTIVIDADES DEL PROGRAMA MARCO (FUNDACIONES)
005005	ART.83.4
005005900	ART.83.4 (FUNDACIONES)
005006	OTRAS ACTIVIDADES DE INVESTIGACION
005006001	GRUPOS DE INVESTIGACIÓN
005006002	OTRAS ACTIVIDADES DE INVESTIGACIÓN
005006002352	INVESTIGACION INESPECÍFICA
005006004	Actividades de centros de Investigación
006	ACTIVIDADES DEPORTIVAS Y DE EXTENSIÓN UNIVERSITARIA
007	ACTIVIDADES ANEXAS
007000	SERVICIO ALOJAMIENTO COLEGIOS MAYORES Y RESIDENCIAS UNIVERSITARIAS
007001	SERVICIO RESTAURACIÓN CAFETERÍAS Y COMEDORES UNIVERSITARIOS
007002	TRABAJOS IMPRENTA SERVICIO DE REPROGRAFÍA
007008	ACTIVIDADES OTROS CENTROS ANEXOS (ALQUILER VIVIENDAS EDIFICIOS PROPIEDAD UNIVERSIDAD)
008	ACTIVIDADES ORGANIZACIÓN
008001	ACTIVIDADES FUNDACIONES UNIVERSITARIAS
008002	OTRAS ACTIVIDADES DE ORGANIZACIÓN

ELEMENTOS DE INGRESO

Qué recursos se perciben

ELEMENTO INGRESOS	DESCRIPCION
00	TASAS, PRECIOS PÚBLICOS Y OTROS INGRESOS
0000	TASAS
000000	TASAS ACADÉMICAS
00000001	TASA POR TUTELA ACADÉMICA
000001	OTRAS TASAS
00000100	TASAS ADMINISTRATIVAS
0001	PRECIOS PÚBLICOS
000100	PRECIOS PÚBLICOS POR DOCENCIA OFICIAL
00010000	SEGURO ESCOLAR
0001000000	SEGURO ESCOLAR
0001000001	SEGURO ESCOLAR
00010001	APERTURA DE EXPEDIENTE
0001000100	APERTURA DE EXPEDIENTE
0001000101	APERTURA DE EXPEDIENTE
00010002	CARNET DE ESTUDIANTE UVA
0001000200	CARNET DE ESTUDIANTE UVA
0001000201	CARNET DE ESTUDIANTE UVA
00010003	CRÉDITOS MATRÍCULA
0001000300	CRÉDITOS MATRÍCULA
0001000301	CRÉDITOS MATRÍCULA
00010004	CERTIFICADOS
0001000400	CERTIFICADOS
0001000401	CERTIFICADOS
00010005	MATRÍCULAS ACADÉMICAS
00010006	TRIBUNAL DE COMPENSACIÓN
00010007	EXPEDICIÓN DE TÍTULOS Y DUPLICADOS
00010008	IMPRESOS
00010009	TARJETA DE IDENTIDAD
00010010	TRASLADOS
00010011	TÍTULO UNIVERSITARIO EXTRANJERO
00010012	DERECHOS DE MATRÍCULA 1 Y 2 CICLO
00010013	OTROS PRECIOS PÚBLICOS POR SERVICIOS ACADÉMICOS
00010014	OTROS PRECIOS PÚBLICOS
0001001400	OTROS PRECIOS PÚBLICOS
0001001401	OTROS PRECIOS PÚBLICOS
000101	OTROS PRECIOS PÚBLICOS
00010100	MATRÍCULAS, EXP.TÍTULOS Y OTROS SERV. ENSEÑ. PROPIAS
0001010000	MATRÍCULAS ESTUDIOS DE POSTGRADO.TÍTULOS PROPIOS
0001010001	ACTIVIDADES UNIVERSIDAD PERMANENTE
0001010002	ACTIVIDADES UNIVERSIDAD PERMANENTE

0001010003	OTROS CURSOS Y SEMINARIOS
00010101	MATRÍCULAS
00010102	CERTIFICADOS
00010103	EXAMEN DE TESIS
00010104	EXPEDICION DE TITULO DE DOCTOR
00010105	OTROS PRECIOS PÚBLICOS
0002	OTROS INGRESOS PROCEDENTES DE PRESTACIONES DE SERVICIOS
000200	DERECHOS DE MATRÍCULA EN CURSOS Y SEMINARIOS DE ENSEÑANZAS PROPIAS
000201	DERECHOS DE EXAMEN Y SELECCIÓN DE PERSONAL
000202	SERVICIOS PRESTADOS POR UNIDADES DE APOYO A LA INVESTIGACIÓN
000203	SERVICIOS CIENTÍFICO TÉCNICOS
000204	CONTRATOS ARTICULO 83 L.O.U.
000205	ENTRADAS A MUSEOS, EXPOSICIONES, ESPECTÁCULOS, ETC.
000206	SERVICIOS DE ALOJAMIENTO, RESTAURACIÓN, RESIDENCIA Y OTROS
000207	SERVICIOS DEPORTIVOS UNIVERSITARIOS, SOCIALES Y CULTURALES
000208	OTROS INGRESOS POR SERVICIOS
0003	VENTA DE BIENES
000302	VENTA DE FOTOCOPIAS Y OTROS PRODUCTOS DE REPROGRAFÍA
000303	ACTIVIDADES DEPORTIVAS
0004	OTROS INGRESOS
000401	OTROS INGRESOS DIVERSOS
01	TRANSFERENCIAS CORRIENTES
0100	DE LA ADMINISTRACIÓN DEL ESTADO
010000	TRANSFERENCIAS DEL MINISTERIO DE CIENCIA E INNOVACIÓN
010001	TRANSFERENCIAS DEL MINISTERIO ECONOMÍA Y COMPETITIVIDAD
010002	TRANSFERENCIAS DEL MINIST. DE EDUCACIÓN CULTURA Y DEPORTE
010003	TRANSFERENCIAS DEL MINIST. DE ASUNTOS EXTERIORES Y COOP.
010004	TRANSFERENCIAS DEL MINISTERIO DE DEFENSA
010005	TRANSFERENCIAS DEL MINISTERIO DE EMPLEO Y SEGURIDAD SOCIAL
0101	TRANSFERENCIAS DE ENTES AUTÓNOMOS
010100	TRANSFERENCIAS DE OO.AA. ADMINISTRATIVOS
0102	TRANSFERENCIAS DE LA SEGURIDAD SOCIAL
0103	TRANSFERENCIAS DE COMUNIDADES AUTÓNOMAS
0104	TRANSFERENCIAS DE CORPORACIONES LOCALES
010400	TRANSFERENCIAS DE AYUNTAMIENTOS
0105	TRANSFERENCIAS DE EMPRESAS PRIVADAS
0106	TRANSFERENCIAS DE FAMILIAS E INSTITUCIONES SIN FINES DE LUCRO
0107	TRANSFERENCIAS DEL EXTERIOR
0108	OTRAS TRANSFERENCIAS CORRIENTES
010800	TRANSFERENCIAS DE EMPRESAS PÚBLICAS Y OTROS ENTES PÚBL.
010801	TRANSFERENCIAS DE LA ADMON. REGIONAL
01080100	TRANSFERENCIAS DE LA CONSEJERÍA DE EDUCACIÓN
01080101	TRANSFERENCIAS CONSEJERÍA DE CULTURA Y TURISMO
01080102	TRANSFERENCIAS DE LA CONSEJERÍA DE HACIENDA
01080103	TRANSFERENCIAS CONSEJ.FAMILIA E IGUALDAD OPORT.

02	TRANSFERENCIAS DE CAPITAL
0200	DE LA ADMINISTRACIÓN DEL ESTADO
020000	TRANSFERENCIAS MINISTERIO CIENCIA E INNOVACIÓN
020001	TRANSFERENCIAS DEL MINISTERIO DE CULTURA
020002	TRANSFERENCIAS DEL MINISTERIO DE EDUCACIÓN, CULTURA Y DEPORTE
020003	TRANSFERENCIAS MINIST. AGRICULTURA, ALIMENTACIÓN Y M. AMBIENTE
020004	TRANSFERENCIAS DEL MINISTERIO DE FOMENTO
020005	TRANSFERENCIAS DEL MINISTERIO DE ASUNTOS EXTERIORES Y DE COOPERACIÓN
020006	TRANSF. MINISTERIO SANIDAD, SERV. SOC. E IGUALDAD
020007	TRANSFERENCIAS DE OTROS MINISTERIOS
020008	TRANSF. MINISTERIO INDUSTRIA, ENERGÍA Y TURISMO
020009	TRANSF. MINISTERIO DE EMPLEO Y SEGURIDAD SOCIAL
0201	DE EMPRESAS PÚBLICAS Y OTROS ENTES PÚBLICOS
0202	DE COMUNIDADES AUTÓNOMAS
0203	DE CORPORACIONES LOCALES
020300	TRANSFERENCIAS DE AYUNTAMIENTOS
020301	TRANSFERENCIAS DE DIPUTACIONES
0204	DE EMPRESAS PRIVADAS
0205	ACTIVIDADES DE INVESTIGACIÓN
0206	DEL EXTERIOR
020600	TRANSFERENCIAS FONDO EUROPEO DE DESARROLLO REGIONAL
020601	TRANSF. FONDO SOCIAL EUROPEO
020602	OTRAS TRANSFERENCIAS DEL EXTERIOR
0207	OTRAS TRANSFERENCIAS DE CAPITAL
020700	TRANSFERENCIAS DE LA ADMON. REGIONAL
02070000	TRANSFERENCIAS CONSEJERÍA DE CULTURA Y TURISMO
02070001	OTRAS TRANSFERENCIAS JUNTA CASTILLA Y LEÓN
02070002	TRANSFERENCIAS CONSEJERÍA DE HACIENDA
02070003	TRANSFERENCIAS CONSEJERÍA DE AGRICULTURA Y GANAD.
02070004	TRANSFERENCIAS CONSEJERÍA DE INTERIOR Y JUSTICIA
02070005	TRANSFERENCIAS CONSEJERÍA DE SANIDAD
02070006	TRANSFERENCIAS CONSEJ. MEDIO AMBIENTE
02070007	TRANSFERENCIAS CONSEJERÍA DE EDUCACIÓN
0207000700	ACTIVIDADES DE INVESTIGACIÓN
0207000701	TRANSFERENCIAS CONSEJ. EDUCACIÓN PARA INVESTIGAC.
020700070100	TRANSFERENCIAS CONSEJ. EDUCACIÓN PARA INVESTIGAC.
020700070101	TRANSFERENCIAS CONSEJ. EDUCACIÓN PARA INVESTIGAC.
020700070102	TRANSFERENCIAS CONSEJ. EDUCACIÓN PARA INVESTIGAC.
02070008	TRANSFERENCIAS CONSEJERÍA EMPLEO
02070009	TRANSFERENCIAS CONSEJ. FAMILIA E IGUALDAD OPORT.
020701	TRANSFERENCIAS DE ORGANISMOS AUTÓNOMOS DEL ESTADO
02070100	TRANSF. DE OO.AA. ADMINISTRATIVOS
0207010000	TRANSF. DEL INST. SALUD CARLOS III
0207010001	TRANSF. DEL INSTITUTO DE LA MUJER
0207010002	TRANSF. DE LA AECID

0207010003	TRANSF. DEL INIA
0207010004	TRANSF. DEL CONSEJO SUPERIOR DE DEPORTES
0207010005	TRANSF. DE LA DIRECCIÓN GENERAL DE TRÁFICO
0207010006	TRANSF. DE LA AGENCIA ESTATAL DE INVESTIGACIÓN
020701000600	TRANSF. DE LA AGENCIA ESTATAL DE INVESTIGACIÓN
020701000601	TRANSF. DE LA AGENCIA ESTATAL DE INVESTIGACIÓN
020702	TRANSFERENCIAS DE LA SEGURIDAD SOCIAL
03	INGRESOS PATRIMONIALES
0300	INTERESES DE DEPÓSITOS
0301	RENTAS DE BIENES INMUEBLES
030100	ALQUILERES Y PRODUCTOS DE INMUEBLES
03010000	ALQUILER DE VIVIENDAS PERSONAL UNIVERSIDAD
0302	PRODUCTOS DE CONCESIONES Y APROVECHAMIENTOS ESPECIALES
030200	CONCESIONES ADMINISTRATIVAS. CAFETERÍAS
030201	CONCESIONES ADMINISTRATIVAS. FOTOCOPIADORAS
0303	DERECHOS S/INVENCIONES Y RESULTADOS INVEST.-ROYALTI
04	INGRESOS POR LA ENAJENACIÓN DE INVERSIONES REALES
05	INGRESOS PROCEDENTES DE ACTIVOS FINANCIEROS
06	INGRESOS CALCULADOS

RESULTADOS DEL REPARTO DE CONTABILIDAD ANALITICA. EJERCICIO 2019

DETALLE DEL PROCESO DE REPARTO

FASE	DESCRIPCION	TOTAL ENTRADA	TOTAL SALIDA
ECCCd	Asignación de Costes Directos a Centros	180.062.597,40	180.062.597,40
ECCCi	Reparto de Costes Indirectos a Centros	0,00	0,00
ECACd	Asignación de Costes Directos a Actividades	109.527.828,39	109.527.828,39
ECACi	Reparto de Costes Indirectos a Actividades	0,00	0,00
CXCN	Reparto y Agregación de Costes de Centros de Nivel Superior a Centros de Nivel Inferior	16.085,83	16.085,83
CNAC	Reparto y Agregación de Costes Pendientes de Centros a Actividades	79.460.812,79	79.460.812,89
AXAN	Reparto y Agregación de Costes de Actividades de Nivel Superior a Actividades de Nivel inferior	175.414,48	175.414,48
AUCN	Reparto y Agregación de Costes de Actividades Auxiliares a Centros	7.875.324,03	7.875.324,03
CAAC	Reparto y Agregación de Costes de Centros, procedentes de Actividades Auxiliares a Actividades	7.875.324,03	7.875.320,79
AUAN	Reparto y Agregación de Costes, procedentes de Actividades Auxiliares, de Actividades de Nivel Superior a Actividades de Nivel Inferior	0,00	0,00
ANAN	Reparto y Agregación de Costes de Actividades de Nivel Inferior	37.959.747,34	37.959.740,18
	Totales de Entrada y Salida	188.988.641,18	188.988.630,88

DETALLE DEL COSTE POR ELEMENTOS

- [COSTE DE PERSONAL](#)
- [COSTE DE BECARIOS](#)
- [GASTOS CORRIENTES DE BIENES Y SERVICIOS](#)
- [AMORTIZACIONES](#)
- [COSTES DE TRANSFERENCIAS](#)

ELEMENTO COSTE	DESCRIPCION	IMPORTE	% COSTE
01	COSTE DE PERSONAL	146.571.777,29	77,56
0100	SUELDOS Y SALARIOS DEL PERSONAL DOCENTE E INVESTIGADOR	81.624.369,95	43,19
010000	SUELDOS Y SALARIOS FUNCIONARIOS CATEDRÁTICOS DE UNIVERSIDAD	18.729.429,11	9,91
01000000	RETRIBUCIONES FIJAS FUNCIONARIOS CATEDRÁTICOS DE UNIVERSIDAD	18.729.429,11	9,91
010001	SUELDOS Y SALARIOS FUNCIONARIOS PROF. TITULARES DE UNIVERSIDAD Y CATEDRÁTICOS DE E. UNIVERSITARIAS	38.732.650,69	20,49
01000100	RETRIBUCIONES FIJAS FUNCIONARIOS PROF. TITULARES DE UNIVERSIDAD Y CATEDRÁTICOS E. UNIVERSITARIAS	38.732.650,69	20,49
010002	SUELDOS Y SALARIOS FUNCIONARIOS PROFESORES TITULARES DE ESCUELAS UNIVERSITARIAS	6.425.856,31	3,4
01000200	RETRIBUCIONES FIJAS FUNCIONARIOS PROFESORES TITULARES DE ESCUELAS UNIVERSITARIAS	6.425.856,31	3,4
010004	RETRIBUCIONES CONTRATADOS LABORALES PROFESORES AYUDANTES DOCTOR	3.927.797,05	2,08
010005	RETRIBUCIONES CONTRATADOS LABORALES PROFESORES COLABORADORES	407.305,23	0,22
010006	RETRIBUCIONES CONTRATADOS LABORALES PROFESOR CONTRATADO DOCTOR	8.123.474,96	4,3
010007	RETRIBUCIONES CONTRATADOS LABORALES PROFESOR ASOCIADO	4.010.388,63	2,12
010008	RETRIBUCIONES PROFESORES ASOCIADOS DE CIENCIAS DE LA SALUD	1.267.467,97	0,67
0101	SUELDOS Y SALARIOS DEL PERSONAL DE ADMINISTRACIÓN Y SERVICIOS	34.006.195,49	17,99
010100	SUELDOS Y SALARIOS PAS FUNCIONARIOS	14.886.600,38	7,88
01010000	RETRIBUCIONES FIJAS PAS FUNCIONARIO	14.625.753,80	7,74
01010001	RETRIBUCIONES VARIABLES PAS FUNCIONARIO	260.846,58	0,14
010101	SUELDOS Y SALARIOS PAS LABORALES FIJOS	13.980.763,50	7,4
01010100	RETRIBUCIONES FIJAS PAS LABORALES FIJOS	13.629.176,56	7,21
01010101	RETRIBUCIONES VARIABLES PAS LABORALES FIJOS	351.586,94	0,19
010102	RETRIBUCIONES PAS LABORALES EVENTUALES	5.138.831,61	2,72
0102	COSTES DE OTRO PERSONAL	9.426.802,01	4,99
010200	RETRIBUCIONES PERSONAL INVESTIGADOR EN FORMACIÓN	16.233,60	0,01
010201	CONFERENCIANTES / PROFESORES DE TITULACIONES PROPIAS	1.337.182,47	0,71
010202	RETRIBUCIONES PERSONAL CONTRATADO INVESTIGADOR	8.073.385,94	4,27
0103	COTIZACIONES SOCIALES A CARGO DEL EMPLEADOR	19.929.121,92	10,55
010300	COTIZACIONES SOCIALES DEL PERSONAL DOCENTE E INVESTIGADOR FUNCIONARIO	1.500.020,50	0,79
01030000	COTIZACIONES SOCIALES FUNCIONARIOS CATEDRÁTICOS DE UNIVERSIDAD	134.807,93	0,07
01030001	COTIZACIONES SOCIALES FUNCIONARIOS PROF. TITULARES DE UNIVERSIDAD Y CATEDRÁTICOS E. UNIVERSITARIAS	1.334.469,74	0,71
01030002	COTIZACIONES SOCIALES FUNCIONARIOS PROFESORES TITULARES DE ESCUELAS UNIVERSITARIAS	30.742,83	0,02
010301	COTIZACIONES SOCIALES DEL PERSONAL DOCENTE E INVESTIGADOR LABORAL CONTRATADO	5.614.747,50	2,97
01030101	COTIZACIONES SOCIALES PROFESOR AYUDANTE DOCTOR	1.320.817,03	0,7

01030102	COTIZACIONES SOCIALES PROFESOR COLABORADOR	129.239,77	0,07
01030103	COTIZACIONES SOCIALES PROFESOR CONTRATADO DOCTOR	2.582.734,63	1,37
01030104	COTIZACIONES SOCIALES PROFESOR ASOCIADO	1.200.119,93	0,64
01030105	COTIZACIONES SOCIALES PROFESOR ASOCIADO DE CIENCIAS DE LA SALUD	381.836,14	0,2
010302	COTIZACIONES SOCIALES DEL PERSONAL DE ADMINISTRACIÓN Y SERVICIOS	10.348.256,87	5,48
01030200	COTIZACIONES SOCIALES PAS FUNCIONARIO	3.998.830,84	2,12
01030201	COTIZACIONES SOCIALES PAS LABORAL	6.349.426,03	3,36
010303	COTIZACIONES SOCIALES DEL PERSONAL INVESTIGADOR EN FORMACIÓN	29.890,63	0,02
010304	COTIZACIONES SOCIALES DEL PERSONAL CONTRATADO INVESTIGADOR	2.436.206,42	1,29
0106	OTROS COSTES SOCIALES	706.454,79	0,37
010600	ACCIÓN SOCIAL	496.765,79	0,26
010601	FOMACIÓN Y PERFECCIONAMIENTO DEL PERSONAL	209.689,00	0,11
0107	INDEMNIZACIONES POR RAZÓN DEL SERVICIO	878.833,13	0,46
010700	INDEMNIZACIONES POR RAZÓN DEL SERVICIO DEL PERSONAL DOCENTE E INVESTIGADOR FUNCIONARIO	471.300,73	0,25
010701	INDEMNIZACIONES POR RAZÓN DEL SERVICIO DEL PERSONAL DOCENTE E INVESTIGADOR LABORAL CONTRATADO	294.535,15	0,16
010702	INDEMNIZACIONES POR RAZÓN DEL SERVICIO DEL PERSONAL DE ADMINISTRACIÓN Y SERVICIOS	112.997,25	0,06
02	COSTE DE BECARIOS	91.000,00	0,05
0200	BECAS DE COLABORACIÓN PARA ALUMNOS NO TITULADOS	91.000,00	0,05
03	GASTOS CORRIENTES DE BIENES Y SERVICIOS	24.676.669,14	13,06
0300	COSTE DE ADQUISICIÓN BIENES Y SERVICIOS	7.767.494,58	4,11
030000	COSTE DE MATERIALES PARA LA DOCENCIA	536.355,58	0,28
030001	COSTE DE MATERIAL E INSTRUMENTAL DE LABORATORIO Y EXPERIMENTACIÓN	428.895,39	0,23
030002	COSTE DE MATERIAL DEPORTIVO Y CULTURAL	17.018,65	0,01
030003	COSTE DE VESTUARIO	4.288,69	0
030004	COSTE DE PRODUCTOS FARMACÉUTICOS Y MATERIAL SANITARIO	4.922,57	0
030005	COSTE DE MATERIAL INFORMÁTICO	176.572,48	0,09
030006	PRENSA, REVISTAS, LIBROS Y OTRAS PUBLICACIONES	2.854.478,18	1,51
030007	COSTE DE ADQUISICION DE BIENES ASOCIADOS A PROYECTOS DE INVESTIGACIÓN	2.813.190,57	1,49
030008	TRABAJOS Y SERVICIOS EXTERNOS	920.156,47	0,49
030009	OTROS COSTES DE ADQUISICIÓN DE BIENES Y SERVICIOS	11.616,00	0,01
0301	COSTE DE SERVICIOS EXTERIORES	16.909.174,56	8,95
030100	ARRENDAMIENTOS Y CÁNONES	962.773,33	0,51
030101	REPARACIONES Y CONSERVACIÓN	3.235.719,29	1,71
030102	SERVICIOS DE PROFESIONALES INDEPENDIENTES	707.042,91	0,37
030103	TRANSPORTES	160.345,17	0,08
030104	PRIMAS DE SEGUROS	154.650,30	0,08
030105	SERVICIOS BANCARIOS Y SIMILARES	31.486,20	0,02
030106	PUBLICIDAD Y PROGANDA	435.417,82	0,23
030107	RELACIONES PÚBLICAS	206.265,66	0,11
030108	SUMINISTROS	4.964.348,32	2,63
03010800	ENERGÍA ELÉCTRICA	2.470.716,57	1,31
03010801	AGUA	280.597,00	0,15
03010802	GAS	408.258,50	0,22

03010803	COMBUSTIBLES	1.535.754,05	0,81
03010804	OTROS SUMINISTROS	269.022,20	0,14
030109	COMUNICACIONES	247.486,54	0,13
03010900	COMUNICACIONES TELEFÓNICAS	122.251,25	0,06
03010901	COMUNICACIONES INFORMÁTICAS	32.669,36	0,02
03010902	COMUNICACIONES POSTALES	92.462,44	0,05
03010903	OTRAS COMUNICACIONES	103,49	0
030110	LIMPIEZA Y ASEO	4.104.456,12	2,17
030111	SEGURIDAD Y VIGILANCIA	643.480,16	0,34
030112	COSTES DIVERSOS	1.055.702,74	0,56
04	COSTE DE TRIBUTOS	67.258,17	0,04
05	COSTES FINANCIEROS	12.592,29	0,01
06	AMORTIZACIONES (COSTES CALCULADOS)	12.056.671,18	6,38
0600	AMORTIZACIONES DEL INMOVILIZADO MATERIAL	11.879.991,45	6,29
060000	AMORTIZACIONES DE CONSTRUCCIONES	6.770.337,43	3,58
060002	AMORTIZACIONES DE MAQUINARIA	91.917,07	0,05
060003	AMORTIZACIONES DE UTILLAJE	18.320,19	0,01
060004	AMORTIZACIONES DE MOBILIARIO	1.059.350,60	0,56
060005	AMORTIZACIONES DE EQUIPOS PARA PROCESOS DE INFORMACIÓN	1.366.311,65	0,72
060006	AMORTIZACIONES DE FOTOCOPIADORAS	6.585,58	0
060007	AMORTIZACIONES DE ELEMENTOS DE TRANSPORTE	5.744,32	0
060008	AMORTIZACIONES DE EQUIPOS DE LABORATORIO	1.881.785,63	1
060009	AMORTIZACIONES DE OTRO INMOVILIZADO MATERIAL	679.638,98	0,36
0601	AMORTIZACIONES DEL INMOVILIZADO INMATERIAL	176.679,73	0,09
060100	AMORTIZACIONES DE APLICACIONES INFORMÁTICAS	93.071,90	0,05
060101	AMORTIZACIONES DE OTRO INMOVILIZADO INMATERIAL	83.607,83	0,04
08	COSTES DE TRANSFERENCIAS	5.512.673,11	2,92
0800	TRANSFERENCIAS A ALUMNOS	5.512.673,11	2,92

DETALLE DEL COSTE POR CENTROS. POR CLASE

CLASE	DESCRIPCION	PRIMARIOS	REPERCUTIDOS	SUMA
01	CENTROS PRINCIPALES	138.423.544,72	6.587.912,20	145.011.456,92
02	CENTROS DIRECTIVOS, ADMINISTRATIVO Y GENERAL	25.345.123,63	1.165.669,85	26.510.793,48
03	CENTRO AUXILIAR	7.875.324,03	0,00	7.875.324,03
04	CENTROS ANEXOS	5.130.738,96	133.400,16	5.264.139,12
05	CENTROS ORGANIZACIÓN	3.271.780,23	4.424,41	3.276.204,64
	CENTROS SUPERIORES	16.085,83		
	Directo Actividades Sin imputar Centro de Coste	8.926.043,78		

DETALLE DEL COSTE POR CENTRO. Coste Total

- [CENTROS FINALISTAS](#)
- [CENTROS SOPORTE](#)
- [CENTROS ANEXOS](#)
- [CENTROS ORGANIZACIÓN](#)

CENTRO	DESCRIPCION	PRIMARIOS	REPERCUTIDOS	SUMA
000	CENTROS FINALISTAS	138.423.544,72	6.587.912,20	145.011.456,92
000000	CENTROS DE DOCENCIA E INVESTIGACIÓN	115.665.913,18	5.786.405,16	121.452.318,34
000000002	ANATOMÍA PATOLÓGICA, MICROBIOLOGÍA, MEDICINA PREVENTIVA Y SALUD PÚBLICA, MEDICINA LEGAL Y FORENSE	1.069.060,53	49.310,91	1.118.371,44
000000003	ANATOMÍA Y RADIOLOGÍA	1.349.345,53	59.211,92	1.408.557,45
000000004	BIOLOGÍA CELULAR, HISTOLOGÍA Y FARMACOLOGÍA	1.425.010,81	66.811,01	1.491.821,82
000000005	BIOQUÍMICA Y BIOLOGÍA MOLECULAR Y FISIOLÓGICA	3.490.336,60	151.676,81	3.642.013,41
000000006	CIENCIAS AGROFORESTALES	1.843.233,14	82.425,21	1.925.658,35
000000007	CIENCIAS MATERIALES E ING. METALÚRGICA, EXP.GRÁFICA, ING. CARTOGRAFICA, ING. MEC. E ING. FABRICACIÓN	2.947.127,59	139.002,41	3.086.130,00
000000009	CIRUGÍA, OFTALMOLOGÍA, OTORRINOLARINGOLOGÍA Y FISIOTERAPIA	1.933.507,24	125.190,92	2.058.698,16
000000010	CONSTRUCCIONES ARQUITECTÓNICAS, ING. DEL TERRENO Y MECÁNICA MEDIOS CONTINUOS Y Tª DE ESTRUCTURAS	1.573.983,20	81.787,33	1.655.770,53
000000011	DERECHO CIVIL	1.120.956,66	60.765,02	1.181.721,68
000000012	DERECHO CONSTITUCIONAL, PROCESAL Y ECLESIAÍSTICO DEL ESTADO	1.440.759,08	75.242,12	1.516.001,20
000000013	DERECHO MERCANTIL, DERECHO DEL TRABAJO E INTERNACIONAL PRIVADO	2.257.014,02	113.126,66	2.370.140,68
000000014	DERECHO PENAL E HISTORIA Y TEORÍA DEL DERECHO	1.180.730,14	61.097,83	1.241.827,97
000000015	DERECHO PÚBLICO	1.209.215,13	65.063,78	1.274.278,91
000000016	DIDÁCTICA DE LA EXPRESIÓN MUSICAL, PLÁSTICA Y CORPORAL	3.126.559,00	186.288,74	3.312.847,74
000000017	DIDÁCTICA DE LA LENGUA Y LITERATURA	988.968,26	57.242,81	1.046.211,07
000000018	ECONOMÍA APLICADA	4.434.092,59	198.879,95	4.632.972,54
000000019	ECONOMÍA FINANCIERA Y CONTABILIDAD	2.709.754,44	133.178,29	2.842.932,73
000000020	ELECTRICIDAD Y ELECTRÓNICA	1.785.419,68	76.490,16	1.861.909,84
000000021	ENFERMERÍA	1.519.295,51	91.133,66	1.610.429,17
000000022	ESTADÍSTICA E INVESTIGACIÓN OPERATIVA	1.555.253,69	62.234,92	1.617.488,61
000000023	FILOLOGÍA CLÁSICA	1.071.350,64	48.257,02	1.119.607,66
000000024	FILOLOGÍA FRANCESA Y ALEMANA	1.348.203,21	76.018,68	1.424.221,89
000000025	FILOLOGÍA INGLESA	2.306.365,73	139.335,21	2.445.700,94
000000026	FILOSOFÍA (F.LÓGICA-F. DE LA CIENCIA, TEORÍA E Hª EDUCACIÓN, F. MORAL, ESTÉTICA Y TEORÍA LAS ARTES)	1.244.087,80	59.350,59	1.303.438,39
000000027	FÍSICA APLICADA	2.295.576,06	90.662,19	2.386.238,25
000000028	FÍSICA DE LA MATERIA CONDENSADA, CRISTALOGRAFÍA Y MINERALOGÍA	2.236.364,37	90.495,78	2.326.860,15
000000029	FÍSICA TEÓRICA, ATÓMICA Y ÓPTICA	2.514.504,10	138.225,86	2.652.729,96
000000030	FUNDAMENTOS DEL ANÁLISIS ECONÓMICO E HISTORIA E INSTITUCIONES ECONÓMICAS	1.447.478,02	72.635,14	1.520.113,16
000000031	GEOGRAFÍA	1.299.655,79	58.740,44	1.358.396,23

000000032	HISTORIA ANTIGUA Y MEDIEVAL	787.097,60	42.848,91	829.946,51
000000033	HISTORIA DEL ARTE	1.246.709,74	68.780,13	1.315.489,87
000000034	HISTORIA MODERNA, CONTEMPORÁNEA Y DE AMÉRICA, PERIODISMO Y COMUNICACIÓN AUDIOVISUAL Y PUBLICIDAD	3.969.139,70	251.269,32	4.220.409,02
000000035	INFORMÁTICA (ARQU.-TEC. COMPUTADORES, CC. COMP.-INTELIGENCIA ARTIFICIAL, LENGUAJES-SS. INFORM.)	2.566.644,50	135.868,48	2.702.512,98
000000036	INGENIERÍA ELÉCTRICA	1.096.746,56	49.921,06	1.146.667,62
000000037	INGENIERÍA AGRÍCOLA Y FORESTAL	2.874.512,69	148.459,68	3.022.972,37
000000038	INGENIERÍA ENERGÉTICA Y FLUIDOMECAÍNICA	1.799.213,77	79.319,01	1.878.532,78
000000039	INGENIERÍA QUÍMICA Y TECNOLOGÍA DEL MEDIO AMBIENTE	2.982.283,19	149.818,63	3.132.101,82
000000040	INGENIERÍA DE SISTEMAS Y AUTOMÁTICA	2.225.193,23	110.935,68	2.336.128,91
000000041	LENGUA ESPAÑOLA	2.120.461,01	101.672,56	2.222.133,57
000000042	LITERATURA ESPAÑOLA Y TEORÍA DE LA LITERATURA Y LITERATURA COMPARADA	1.100.664,50	79.374,48	1.180.038,98
000000043	MATEMÁTICA APLICADA	3.663.316,02	160.690,34	3.824.006,36
000000044	MEDICINA, DERMATOLOGÍA Y TOXICOLOGÍA	1.670.777,51	86.252,49	1.757.030,00
000000045	ORGANIZACIÓN DE EMPRESAS Y COMERCIALIZACIÓN E INVESTIGACIÓN DE MERCADOS	3.560.345,46	181.823,57	3.742.169,03
000000046	PEDAGOGÍA	1.908.411,80	119.560,93	2.027.972,73
000000047	PEDIATRÍA-INMUNOLOGÍA, OBSTETRICIA-GINECOLOGÍA, NUTRICIÓN-BROMATOLOGÍA, PSIQUIATRÍA E Hª CIENCIA	1.501.295,93	96.791,38	1.598.087,31
000000048	PREHISTORIA, ARQUEOLOGÍA, ANTROPOLOGÍA SOCIAL Y CIENCIAS Y TÉCNICAS HISTORIOGRÁFICAS	1.235.840,26	53.803,81	1.289.644,07
000000049	PRODUCCIÓN VEGETAL Y RECURSOS FORESTALES	1.786.325,79	75.963,21	1.862.289,00
000000050	PSICOLOGÍA	1.729.098,12	97.235,13	1.826.333,25
000000051	QUÍMICA ANALÍTICA	1.679.365,52	59.350,59	1.738.716,11
000000052	QUÍMICA FÍSICA Y QUÍMICA INORGÁNICA	3.313.320,57	144.965,20	3.458.285,77
000000053	QUÍMICA ORGÁNICA	1.624.040,33	55.856,11	1.679.896,44
000000054	SOCIOLOGÍA Y TRABAJO SOCIAL	2.058.981,39	119.616,40	2.178.597,79
000000055	TECNOLOGÍA ELECTRÓNICA	1.208.415,02	63.011,47	1.271.426,49
000000056	TEORÍA DE LA ARQUITECTURA Y PROYECTOS ARQUITECTÓNICOS	1.779.124,66	92.853,16	1.871.977,82
000000057	TEORÍA DE LA SEÑAL Y COMUNICACIONES E INGENIERÍA TELEMÁTICA	4.227.797,96	203.566,98	4.431.364,94
000000058	URBANISMO Y REPRESENTACIÓN DE LA ARQUITECTURA	1.554.128,09	77.100,30	1.631.228,39
000000059	ÁLGEBRA, ANÁLISIS MATEMÁTICO, GEOMETRÍA Y TOPOLOGÍA	1.374.742,01	59.655,66	1.434.397,67
000000060	DIDÁCTICA DE LAS CIENCIAS EXPERIMENTALES, SOCIALES Y MATEMÁTICA	2.298.711,69	110.159,13	2.408.870,82
000001	CENTROS DE DOCENCIA	6.511.355,86	287.045,71	6.798.401,57
000001000	AGRUPACIONES AULAS FACULTADES Y ESCUELAS	6.003.310,05	278.725,54	6.282.035,59
000001000000	AGRUPACIÓN DE AULAS ESCUELA DE INGENIERÍAS INDUSTRIALES (VALLADOLID)	1.021.790,50	36.054,06	1.057.844,56
000001000001	AGRUPACIÓN DE AULAS ESCUELA TÉCNICA SUPERIOR DE ARQUITECTURA (VALLADOLID)	294.764,03	13.866,96	308.630,99
000001000002	AGRUPACIÓN DE AULAS ESCUELA TÉCNICA SUPERIOR DE INGENIERÍA INFORMÁTICA (VALLADOLID)	81.939,53	3.993,69	85.933,22
000001000003	AGRUPACIÓN DE AULAS ESCUELA TÉCNICA SUPERIOR DE INGENIEROS DE TELECOMUNICACIÓN (VALLADOLID)	135.157,11	7.099,86	142.256,97
000001000004	AGRUPACIÓN DE AULAS FACULTAD DE ENFERMERÍA (VALLADOLID)	47.819,54	1.885,91	49.705,45
000001000005	AGRUPACIÓN DE AULAS FACULTAD DE COMERCIO (VALLADOLID)	248.611,85	13.866,94	262.478,79
000001000006	AGRUPACIÓN DE AULAS FACULTAD DE CIENCIAS ECONÓMICAS Y EMPRESARIALES (VALLADOLID)	247.445,10	13.866,99	261.312,09
000001000008	AGRUPACIÓN DE AULAS FACULTAD DE DERECHO (VALLADOLID)	285.883,38	13.866,96	299.750,34
000001000009	AGRUPACIÓN DE AULAS FACULTAD DE EDUCACIÓN Y TRABAJO SOCIAL (VALLADOLID)	368.411,98	16.640,45	385.052,43

000001000010	AGRUPACIÓN DE AULAS FACULTAD DE FILOSOFÍA Y LETRAS (VALLADOLID)	291.148,85	16.640,20	307.789,05
000001000011	AGRUPACIÓN DE AULAS FACULTAD DE MEDICINA (VALLADOLID)	267.538,73	11.981,08	279.519,81
000001000012	AGRUPACIÓN DE AULAS ESCUELA TÉCNICA SUPERIOR DE INGENIERÍAS AGRARIAS (PALENCIA)	514.134,87	21.715,62	535.850,49
000001000013	AGRUPACIÓN DE AULAS FACULTAD DE EDUCACIÓN (PALENCIA)	200.779,62	9.873,28	210.652,90
000001000014	AGRUPACIÓN DE AULAS FACULTAD DE CIENCIAS DEL TRABAJO (PALENCIA)	93.356,91	4.465,17	97.822,08
000001000015	AGRUPACIÓN DE AULAS FACULTAD DE CIENCIAS SOCIALES, JURÍDICAS Y DE LA COMUNICACIÓN (SEGOVIA)	301.958,61	19.524,69	321.483,30
000001000016	AGRUPACIÓN DE AULAS ESCUELA DE INGENIERÍA INFORMÁTICA (SEGOVIA)	110.568,74	2.912,04	113.480,78
000001000017	AGRUPACIÓN DE AULAS FACULTAD DE EDUCACIÓN (SEGOVIA)	234.559,82	10.843,94	245.403,76
000001000018	AGRUPACIÓN DE AULAS FACULTAD DE CIENCIAS EMPRESARIALES Y DEL TRABAJO (SORIA)	56.525,75	4.021,39	60.547,14
000001000019	AGRUPACIÓN DE AULAS FACULTAD DE EDUCACIÓN (SORIA)	88.206,43	6.572,90	94.779,33
000001000022	AGRUPACIÓN DE AULAS ESCUELA DE INGENIERÍA DE LA INDUSTRIA FORESTAL, AGRONÓMICA Y DE LA BIOENERGÍA	81.451,73	5.213,99	86.665,72
000001000023	AGRUPACIÓN DE AULAS FACULTAD DE TRADUCCIÓN E INTERPRETACIÓN (SORIA)	70.947,02	4.992,12	75.939,14
000001000024	AULARIO CAMPUS DEL ESGUEVA	324.908,27	8.320,01	333.228,28
000001000025	AULARIO CAMPUS MIGUEL DELIBES	379.654,57	13.866,94	393.521,51
000001000026	AGRUPACIÓN DE AULAS ESCUELA DE DOCTORADO	159.946,57	9.706,85	169.653,42
000001000027	AGRUPACIÓN DE AULAS FACULTAD DE CIENCIAS DE LA SALUD (SORIA)	95.800,54	6.933,50	102.734,04
000001001	OTROS CENTROS DE DOCENCIA	508.045,81	8.320,18	516.365,99
000001001000	ACCESO	406.796,98	8.320,18	415.117,16
000001001002	CÁTEDRAS UNIVERSITARIAS DE DOCENCIA	100.070,56	0,00	100.070,56
000001001003	CENTRO DOCENCIA ASOCIADO A TÍTULOS PROPIOS ANTERIORES CON REMANENTES	1.178,27	0,00	1.178,27
000002	CENTROS DE INVESTIGACIÓN	1.794.367,46	16.363,01	1.810.730,47
000002000	INSTITUTOS UNIVERSITARIOS	1.219.115,53	13.589,62	1.232.705,15
000002000000	INSTITUTO DE BIOLOGÍA Y GENÉTICA MOLECULAR (IBGM)	330.001,54	2.773,39	332.774,93
000002000001	INSTITUTO DE ESTUDIOS EUROPEOS	173.341,24	6.656,14	179.997,38
000002000002	INSTITUTO DE HISTORIA SIMANCAS	97.374,37	0,00	97.374,37
000002000003	INSTITUTO DE NEUROCIENCIAS DE CASTILLA Y LEÓN	10.299,53	0,00	10.299,53
000002000004	INSTITUTO DE OFTALMOBIOLOGÍA APLICADA (IOBA)	248.429,30	4.160,09	252.589,39
000002000005	INSTITUTO UNIVERSITARIO ?CENTRO DE INNOVACIÓN EN QUÍMICA Y MATERIALES AVANZADOS? (CINQUIMA)	56.330,75	0,00	56.330,75
000002000006	INSTITUTO UNIVERSITARIO DE INVESTIGACIÓN EN GESTIÓN FORESTAL SOSTENIBLE	47.599,87	0,00	47.599,87
000002000007	INSTITUTO UNIVERSITARIO DE URBANÍSTICA	37.197,39	0,00	37.197,39
000002000008	INSTITUTO DE INVESTIGACIÓN EN MATEMÁTICAS (IMUVA)	71.256,58	0,00	71.256,58
000002000009	INSTITUTO DE LAS TECNOLOGÍAS AVANZADAS EN LA PRODUCCIÓN (ITAP)	57.158,50	0,00	57.158,50
000002000010	INSTITUTO UNIV. INVESTIGACIÓN EN BIOECONOMÍA	29.646,33	0,00	29.646,33
000002000011	INSTITUTO UNIV. DE INVESTIGACIÓN EN PROCESOS SOSTENIBLES (IPS)	60.480,13	0,00	60.480,13
000002001	OTROS CENTROS DE INVESTIGACIÓN	575.251,93	2.773,39	578.025,32
000002001000	CENTRO DE INVESTIGACIÓN DE LA BAJA ATMÓSFERA ?JOSÉ CASANOVA?	53.304,51	2.773,39	56.077,90
000002001001	CENTRO DE INVESTIGACIÓN DE ENDOCRINOLOGÍA Y NUTRICIÓN CLÍNICA	5.252,13	0,00	5.252,13
000002001002	CENTRO DE TECNOLOGÍA AZUCARERA (CTA)	26.059,30	0,00	26.059,30
000002001003	CENTRO SUPERIOR DE CIENCIAS MÉDICAS (ICIME)	3.282,72	0,00	3.282,72
000002001005	CENTRO UNIVERSITARIO DE ESTUDIOS SOBRE ALCOHOL Y DROGAS	1.113,68	0,00	1.113,68

000002001006	CENTRO INVESTIGACIÓN TERMINOLOGÍA BILINGÜE,TRAD. ESPECIALIZADA Y ANÁLISIS CONTRASTIVO (CITTAC)	31,90	0,00	31,90
000002001007	CENTRO DE ESTUDIOS DE ASIA	8.401,67	0,00	8.401,67
000002001008	CENTRO DE ESTUDIOS SOBRE LA SEGURIDAD DE LOS MEDICAMENTOS (CESME)	1.156,81	0,00	1.156,81
000002001011	CENTRO ASOCIADO A GRUPOS DE INVESTIGACIÓN	190.698,56	0,00	190.698,56
000002001012	CENTRO ASOCIADO A COSTES INDIRECTOS A DISPOSICIÓN DEL IP	53.350,39	0,00	53.350,39
000002001013	CENTRO INVESTIGACIÓN ASOCIADO A PROYECTOS INSTITUCIONALES	29.337,22	0,00	29.337,22
000002001014	CENTRO INVESTIGACIÓN PROYECTOS NO DEFINIDOS	203.263,04	0,00	203.263,04
000003	CENTROS DE APOYO A LA DOCENCIA E INVESTIGACIÓN	10.843.831,80	394.096,11	11.237.927,91
000003000	BIBLIOTECAS	9.079.847,33	338.629,68	9.418.477,01
000003000000	BIBLIOTECA GENERAL REINA SOFÍA	1.375.925,15	47.147,10	1.423.072,25
000003000001	BIBLIOTECA HISTÓRICA (SANTA CRUZ)	457.083,95	19.413,07	476.497,02
000003000002	BIBLIOTECA CIENCIAS DE LA SALUD (VALLADOLID)	538.244,16	19.413,72	557.657,88
000003000003	BIBLIOTECA DE LA FACULTAD DE COMERCIO (VALLADOLID)	386.305,98	16.917,69	403.223,67
000003000004	BIBLIOTECA ESCUELA DE INGENIERÍAS INDUSTRIALES (VALLADOLID)	634.771,31	22.187,10	656.958,41
000003000005	BIBLIOTECA DE LA E.T.S. DE ARQUITECTURA (VALLADOLID)	469.150,13	19.413,73	488.563,86
000003000008	BIBLIOTECA DE LA FACULTAD DE DERECHO (VALLADOLID)	676.737,68	22.187,13	698.924,81
000003000009	BIBLIOTECA DE LA FACULTAD DE CIENCIAS ECONÓMICAS Y EMPRESARIALES (VALLADOLID)	591.984,60	22.187,14	614.171,74
000003000011	BIBLIOTECA DE LA FACULTAD DE FILOSOFÍA Y LETRAS (VALLADOLID)	863.939,18	36.054,08	899.993,26
000003000012	BIBLIOTECA DE CAMPUS DE LA YUTERA (PALENCIA)	699.784,27	27.733,88	727.518,15
000003000016	BIBLIOTECA DE CAMPUS -DUQUES DE SORIA- (BIBLIOTECA CAMPUS SORIA)	543.358,72	22.187,11	565.545,83
000003000017	BIBLIOTECA AULARIO MIGUEL DELIBES	1.205.033,33	38.827,42	1.243.860,75
000003000018	BIBLIOTECA DE CAMPUS -MARÍA ZAMBRANO- (BIBLIOTECA CAMPUS SEGOVIA)	637.528,87	24.960,50	662.489,37
000003001	OTROS CENTROS DE APOYO A LA DOCENCIA E INVESTIGACIÓN	1.763.984,47	55.466,44	1.819.450,91
000003001000	CENTRO DE DOCUMENTACIÓN EUROPEA	114.728,39	8.319,46	123.047,85
000003001001	SERVICIO DE MEDIOS AUDIOVISUALES Y NUEVAS TECNOLOGÍAS	383.397,58	23.573,21	406.970,79
000003001002	LABORATORIO DE TÉCNICAS INSTRUMENTALES (LTI)	1.265.858,50	23.573,77	1.289.432,27
000004	CENTROS DE EXTENSIÓN UNIVERSITARIA Y DEPORTES	3.608.076,42	104.002,20	3.712.078,62
000004000	SERVICIO DE DEPORTES	1.598.535,68	47.147,66	1.645.683,34
000004001	MUSEOS DE LA UNIVERSIDAD DE VALLADOLID	281.474,69	6.933,48	288.408,17
000004002	CENTRO BUENDÍA	1.025.054,18	27.733,92	1.052.788,10
000004003	OFICINA DE COOPERACIÓN AL DESARROLLO	155.716,73	2.773,39	158.490,12
000004004	CENTRO TORDESILLAS DE RELACIONES CON IBEROAMÉRICA	48.518,46	2.773,39	51.291,85
000004005	UNIVERSIDAD PERMANENTE	234.533,53	5.546,78	240.080,31
000004006	OFICINA DE CALIDAD AMBIENTAL	264.243,15	11.093,57	275.336,72
001	CENTROS DE SOPORTE	33.220.447,66	1.165.669,85	34.386.117,51
001000	CENTROS DE SOPORTE CENTRALIZADO O GENERALES	23.794.814,37	759.090,58	24.553.904,95
001000000	RECTORADO Y ÓRGANOS COLEGIADOS	6.514.465,79	230.759,40	6.745.225,19
001000000000	RECTORADO	6.270.914,09	224.698,32	6.495.612,41
0010000000000000	RECTOR	553.583,72	23.023,84	576.607,56
0010000000000001	SECRETARÍA GENERAL	1.102.153,33	40.291,72	1.142.445,05
001000000000001000	SECRETARIO/A GENERAL	742.584,58	25.901,82	768.486,40
001000000000001001	SERVICIO JURÍDICO	359.568,75	14.389,90	373.958,65
001000000000002	VICERRECTORADO DE INVESTIGACIÓN, INNOVACIÓN Y TRANSFERENCIA	260.628,52	3.252,12	263.880,64

001000000000003	VICERRECTORADO DE PROFESORADO	151.456,01	3.223,34	154.679,35
001000000000004	VICERRECTORADO DE ESTUDIANTES	200.552,33	3.252,12	203.804,45
001000000000005	VICERRECTORADO DE PATRIMONIO E INFRAESTRUCTURAS	270.206,11	3.223,34	273.429,45
001000000000006	VICERRECTORADO DE ECONOMÍA	150.040,90	3.252,12	153.293,02
001000000000007	VICERRECTORADO INTERNACIONALIZACIÓN	678.355,91	38.003,76	716.359,67
00100000000007000	VICERRECTORADO INTERNACIONALIZACIÓN	157.649,00	3.540,33	161.189,33
00100000000007001	SERVICIO DE RELACIONES INTERNACIONALES	520.706,91	34.463,42	555.170,33
001000000000008	VICERRECTORADO DEL CAMPUS DE PALENCIA	750.033,18	40.291,72	790.324,90
001000000000009	VICERRECTORADO DEL CAMPUS DE SEGOVIA	808.563,94	34.535,76	843.099,70
001000000000010	VICERRECTORADO DEL CAMPUS DE SORIA	1.038.019,31	25.901,82	1.063.921,13
001000000000012	VICERRECTORADO DE ORDENACIÓN ACADÉMICA	155.631,42	3.223,34	158.854,76
001000000000014	VICERRECTORADO DE COMUNICACIÓN Y EXTENSIÓN UNIVERSITARIA	151.689,41	3.223,34	154.912,75
0010000000001	ÓRGANOS COLEGIADOS	243.551,70	6.061,07	249.612,77
001000000001000	CONSEJO SOCIAL	243.551,70	6.061,07	249.612,77
001000001	GERENCIA	1.444.748,58	87.361,85	1.532.110,43
001000002	SERVICIOS GENERALES Y CENTRALES	7.960.275,97	440.969,34	8.401.245,30
001000002000	GESTIÓN ACADÉMICA	1.031.334,17	63.788,02	1.095.122,19
001000002000000	JEFATURA SERVICIO DE ALUMNOS Y GESTIÓN ACADÉMICA	541.680,98	30.507,31	572.188,29
001000002000001	JEFATURA SERVICIO DE POSTGRADO Y TÍTULOS	489.653,19	33.280,70	522.933,89
001000002001	GESTIÓN ECONÓMICA	2.576.266,04	160.856,74	2.737.122,78
001000002001000	JEFATURA SERVICIO DE GESTIÓN ECONÓMICA	699.487,62	44.374,27	743.861,89
001000002001001	JEFATURA SERVICIO DE RETRIBUCIONES Y SEGURIDAD SOCIAL	692.042,52	41.600,88	733.643,40
001000002001002	JEFATURA SERVICIO DE CONTABILIDAD Y PRESUPUESTOS	1.027.594,83	63.788,02	1.091.382,85
001000002001003	JEFATURA SERVICIO DE CONTROL INTERNO	157.141,07	11.093,57	168.234,64
001000002002	GESTIÓN RECURSOS HUMANOS	1.289.080,42	80.428,37	1.369.508,79
001000002002000	JEFATURA SERVICIO DE GESTIÓN DE PROFESORADO	624.239,63	41.600,88	665.840,51
001000002002001	JEFATURA SERVICIO DE GESTIÓN DEL PERSONAL DE ADMINISTRACIÓN Y SERVICIOS	664.840,79	38.827,49	703.668,28
001000002003	GESTIÓN INVESTIGACIÓN	628.749,59	41.600,88	670.350,47
001000002003000	JEFATURA GESTIÓN ADMINISTRATIVA DE LA INVESTIGACIÓN	628.749,59	41.600,88	670.350,47
001000002004	OTROS SERVICIOS GENERALES Y CENTRALES	2.434.845,75	94.295,33	2.529.141,08
001000002004000	DEFENSOR DE LA COMUNIDAD UNIVERSITARIA	153.285,62	2.773,39	156.059,01
001000002004001	GABINETE DE ESTUDIOS Y EVALUACIÓN	565.097,97	24.960,53	590.058,50
001000002004002	GABINETE DE COMUNICACIÓN	709.290,41	19.413,74	728.704,15
001000002004003	SERVICIO DE PREVENCIÓN DE RIESGOS LABORALES	408.940,74	16.640,35	425.581,09
001000002004004	ARCHIVO UNIVERSITARIO	450.780,56	22.187,14	472.967,70
001000002004005	SECRETARIADO DE ASUNTOS SOCIALES	147.450,45	8.320,18	155.770,63
001000003	SERVICIO AUXILIAR DE TELECOMUNICACIONES E INFORMÁTICA DE LA UNIVERSIDAD DE VALLADOLID	5.322.226,12	0,00	5.322.226,12
001000004	SERVICIO AUXILIAR UNIDAD TÉCNICA DE ARQUITECTURA Y MANTENIMIENTO	2.553.097,91	0,00	2.553.097,91
001001	CENTROS DE SOPORTE DESCENTRALIZADO	9.425.633,29	406.579,27	9.832.212,56
001001000	DECANATOS/DIRECCIONES FACULTADES Y ESCUELAS	5.423.979,75	195.801,48	5.619.781,23
001001000000	DIRECCIÓN ESCUELA DE INGENIERÍAS INDUSTRIALES (VALLADOLID)	667.693,99	30.507,31	698.201,30
001001000001	DIRECCIÓN ESCUELA TÉCNICA SUPERIOR DE ARQUITECTURA (VALLADOLID)	340.007,59	13.866,96	353.874,55
001001000002	DIRECCIÓN ESCUELA TÉCNICA SUPERIOR DE INGENIERÍA INFORMÁTICA (VALLADOLID)	347.632,03	12.091,99	359.724,02

001001000003	DIRECCIÓN ESCUELA TÉCNICA SUPERIOR DE INGENIEROS DE TELECOMUNICACIÓN (VALLADOLID)	315.000,83	10.095,15	325.095,98
001001000004	DECANATO FACULTAD DE ENFERMERÍA (VALLADOLID)	196.232,48	7.432,69	203.665,17
001001000005	DECANATO FACULTAD DE COMERCIO (VALLADOLID)	290.071,11	13.866,96	303.938,07
001001000006	DECANATO FACULTAD DE CIENCIAS ECONÓMICAS Y EMPRESARIALES (VALLADOLID)	323.942,67	11.093,57	335.036,24
001001000007	DECANATO FACULTAD DE CIENCIAS (VALLADOLID)	383.970,57	16.917,69	400.888,26
001001000008	DECANATO FACULTAD DE DERECHO (VALLADOLID)	311.253,58	13.866,96	325.120,54
001001000009	DECANATO FACULTAD DE EDUCACIÓN Y TRABAJO SOCIAL (VALLADOLID)	342.096,64	13.866,96	355.963,60
001001000010	DECANATO FACULTAD DE FILOSOFÍA Y LETRAS (VALLADOLID)	334.895,98	13.866,96	348.762,94
001001000011	DECANATO FACULTAD DE MEDICINA (VALLADOLID)	397.797,68	17.527,84	415.325,52
001001000012	DIRECCIÓN ESCUELA TÉCNICA SUPERIOR DE INGENIERÍAS AGRARIAS (PALENCIA)	106.428,87	0,00	106.428,87
001001000013	DECANATO FACULTAD DE EDUCACIÓN (PALENCIA)	58.835,17	0,00	58.835,17
001001000014	DECANATO FACULTAD DE CIENCIAS DEL TRABAJO (PALENCIA)	53.222,82	0,00	53.222,82
001001000015	DECANATO FACULTAD DE CIENCIAS SOCIALES, JURÍDICAS Y DE LA COMUNICACIÓN (SEGOVIA)	159.251,41	2.773,39	162.024,80
001001000016	DIRECCIÓN ESCUELA DE INGENIERÍA INFORMÁTICA (SEGOVIA)	46.407,69	0,00	46.407,69
001001000017	DECANATO FACULTAD DE EDUCACIÓN (SEGOVIA)	63.543,34	0,00	63.543,34
001001000018	DECANATO FACULTAD DE CIENCIAS EMPRESARIALES Y DEL TRABAJO (SORIA)	53.109,22	0,00	53.109,22
001001000019	DECANATO FACULTAD DE EDUCACIÓN (SORIA)	57.005,98	0,00	57.005,98
001001000022	DIRECCIÓN ESCUELA DE INGENIERÍA DE LA INDUSTRIA FORESTAL, AGRONÓMICA Y DE LA BIOENERGÍA (SORIA)	214.706,01	11.093,57	225.799,58
001001000023	DECANATO FACULTAD DE TRADUCCIÓN E INTERPRETACIÓN (SORIA)	67.793,92	0,00	67.793,92
001001000024	DIRECCIÓN ESCUELA DE DOCTORADO	181.177,32	1.386,70	182.564,02
001001000025	DECANATO FACULTAD DE CIENCIAS DE LA SALUD (SORIA)	111.902,85	5.546,78	117.449,63
001001001	SECRETARÍAS FACULTADES Y ESCUELAS	4.001.653,54	210.777,80	4.212.431,34
001001001000	SECRETARÍA ESCUELA DE INGENIERÍAS INDUSTRIALES (VALLADOLID)	436.417,64	22.187,14	458.604,78
001001001001	SECRETARÍA ESCUELA TÉCNICA SUPERIOR DE ARQUITECTURA (VALLADOLID)	221.002,48	11.093,57	232.096,05
001001001002	SECRETARÍA ESCUELA TÉCNICA SUPERIOR DE INGENIERÍA INFORMÁTICA (VALLADOLID)	93.781,21	3.993,68	97.774,89
001001001003	SECRETARÍA ESCUELA TÉCNICA SUPERIOR DE INGENIEROS DE TELECOMUNICACIÓN (VALLADOLID)	142.111,00	7.099,88	149.210,88
001001001004	SECRETARÍA FACULTAD DE ENFERMERÍA (VALLADOLID)	59.534,26	2.995,26	62.529,52
001001001005	SECRETARÍA FACULTAD DE COMERCIO (VALLADOLID)	224.533,82	11.093,57	235.627,39
001001001006	SECRETARÍA FACULTAD DE CIENCIAS ECONÓMICAS Y EMPRESARIALES (VALLADOLID)	308.747,92	16.640,35	325.388,27
001001001007	SECRETARÍA FACULTAD DE CIENCIAS (VALLADOLID)	240.519,82	11.093,57	251.613,39
001001001008	SECRETARÍA FACULTAD DE DERECHO (VALLADOLID)	255.596,41	13.866,96	269.463,37
001001001009	SECRETARÍA FACULTAD DE EDUCACIÓN Y TRABAJO SOCIAL (VALLADOLID)	319.378,44	16.640,35	336.018,79
001001001010	SECRETARÍA FACULTAD DE FILOSOFÍA Y LETRAS (VALLADOLID)	328.852,29	22.187,14	351.039,43
001001001011	SECRETARÍA FACULTAD DE MEDICINA (VALLADOLID)	325.074,15	19.191,87	344.266,02
001001001012	SECRETARÍA ESCUELA TÉCNICA SUPERIOR DE INGENIERÍAS AGRARIAS (PALENCIA)	107.509,04	5.546,78	113.055,82
001001001013	SECRETARÍA FACULTAD DE EDUCACIÓN (PALENCIA)	67.121,69	2.773,39	69.895,08
001001001014	SECRETARÍA FACULTAD DE CIENCIAS DEL TRABAJO (PALENCIA)	60.176,01	2.773,39	62.949,40
001001001015	SECRETARÍA FACULTAD DE CIENCIAS SOCIALES, JURÍDICAS Y DE LA COMUNICACIÓN (SEGOVIA)	182.170,86	8.320,18	190.491,04
001001001016	SECRETARÍA ESCUELA DE INGENIERÍA INFORMÁTICA (SEGOVIA)	64.530,96	2.773,39	67.304,35
001001001017	SECRETARÍA FACULTAD DE EDUCACIÓN (SEGOVIA)	67.608,90	2.773,39	70.382,29

001001001018	SECRETARÍA FACULTAD DE CIENCIAS EMPRESARIALES Y DEL TRABAJO (SORIA)	50.092,77	2.773,39	52.866,16
001001001019	SECRETARÍA FACULTAD DE EDUCACIÓN (SORIA)	55.916,19	5.546,78	61.462,97
001001001022	SECRETARÍA ESCUELA DE INGENIERÍA DE LA INDUSTRIA FORESTAL, AGRONÓMICA Y DE LA BIOENERGÍA (SORIA)	66.061,03	2.773,39	68.834,42
001001001023	SECRETARÍA FACULTAD DE TRADUCCIÓN E INTERPRETACIÓN (SORIA)	63.372,41	2.773,39	66.145,80
001001001024	SECRETARÍA ESCUELA DE DOCTORADO	150.086,92	8.320,18	158.407,10
001001001025	SECRETARÍA FACULTAD DE CIENCIAS DE LA SALUD (SORIA)	111.457,32	5.546,78	117.004,10
002	CENTROS ANEXOS	5.130.738,96	133.400,16	5.264.139,12
002000	COLEGIOS MAYORES Y RESIDENCIAS UNIVERSITARIAS	3.240.564,60	52.971,79	3.293.536,39
002000000	RESIDENCIA UNIVERSITARIA ALFONSO VIII	1.388.756,62	19.691,08	1.408.447,70
002000001	RESIDENCIA DE POSTGRADO -REYES CATÓLICOS-	434.367,74	13.866,96	448.234,70
002000002	COLEGIO MAYOR SANTA CRUZ (FEMENINO)	746.439,93	11.093,57	757.533,50
002000003	COLEGIO MAYOR SANTA CRUZ (MASCULINO)	671.000,31	8.320,18	679.320,49
002001	CAFETERÍAS Y COMEDORES UNIVERSITARIOS	36.210,00	0,00	36.210,00
002001002	CAFETERÍA FUENTE LA MORA	11.259,58	0,00	11.259,58
002001006	CAFETERÍA/COMEDOR R.U. ALFONSO VIII	24.950,42	0,00	24.950,42
002002	SERVICIO DE REPROGRAFÍA	154.003,51	8.320,18	162.323,69
002002012	SERVICIO DE REPROGRAFÍA EDIFICIO DE SERVICIOS CENTRALES DE VALLADOLID -CASA DEL ESTUDIANTE-	52.103,11	2.773,39	54.876,50
002002013	SERVICIO DE REPROGRAFÍA EDIFICIO DE CIENCIAS DE LA SALUD	53.639,52	2.773,39	56.412,91
002002014	SERVICIO DE REPROGRAFÍA SERVICIOS CENTRALES DEL CAMPUS DE SORIA	48.260,88	2.773,39	51.034,27
002003	GUARDERÍA	233.846,67	11.093,57	244.940,24
002004	SERVICIO DE INFORMACIÓN Y PRÁCTICAS DE ESTUDIANTES	337.406,20	24.960,53	362.366,73
002005	EDICIONES UNIVERSIDAD DE VALLADOLID	318.704,38	13.866,96	332.571,34
002006	UNIDAD LOGOPEDIA (FACULTAD DE MEDICINA)	238.202,23	13.866,96	252.069,19
002007	SERVICIO DE INVESTIGACIÓN Y BIENESTAR ANIMAL (SIBA)	285.107,27	8.320,18	293.427,45
002008	OTROS CENTROS ANEXOS (ALQUILER VIVIENDAS EDIFICIOS PROPIEDAD UNIVERSIDAD)	286.694,10	0,00	286.694,10
002008000	VIVIENDAS CATEDRÁTICOS SANZ Y FORÉS	53.429,04	0,00	53.429,04
002008001	VIVIENDAS Y APARTAMENTOS UNIVERSIDAD	233.265,06	0,00	233.265,06
004	CENTROS ORGANIZACIÓN	3.271.780,23	4.424,41	3.276.204,64
004000	ORGANIZACIÓN	2.029.012,48	4.424,41	2.033.436,89
004000000	ORGANIZACIÓN - ACCIÓN SINDICAL	413.493,11	901,65	414.394,76
004000002	ORGANIZACIÓN - COSTES FINANCIEROS	44.078,49	96,12	44.174,61
004000004	ORGANIZACIÓN - OTROS COSTES ORGANIZACIÓN	1.571.440,88	3.426,64	1.574.867,52
004001	FUNDACIONES UNIVERSITARIAS	1.242.767,75	0,00	1.242.767,75
004001000	FUNDACIÓN GENERAL DE LA UNIVERSIDAD	815.756,41	0,00	815.756,41
004001001	OTRAS FUNDACIONES UNIVERSITARIAS	427.011,34	0,00	427.011,34

DETALLE DEL COSTE POR CENTRO. RESUMEN GENERAL

- [CENTROS FINALISTAS](#)
- [CENTROS DE SOPORTE](#)
- [CENTROS ORGANIZACIÓN](#)

CENTRO	DESCRIPCIÓN	IMPORTE	% COSTE
000	CENTROS FINALISTAS	145.011.456,92	77,16
000000	CENTROS DE DOCENCIA E INVESTIGACIÓN	121.452.318,34	64,62
000000002	ANATOMÍA PATOLÓGICA, MICROBIOLOGÍA, MEDICINA PREVENTIVA Y SALUD PÚBLICA, MEDICINA LEGAL Y FORENSE	1.118.371,44	0,6
000000003	ANATOMÍA Y RADIOLOGÍA	1.408.557,45	0,75
000000004	BIOLOGÍA CELULAR, HISTOLOGÍA Y FARMACOLOGÍA	1.491.821,82	0,79
000000005	BIOQUÍMICA Y BIOLOGÍA MOLECULAR Y FISIOLÓGICA	3.642.013,41	1,94
000000006	CIENCIAS AGROFORESTALES	1.925.658,35	1,02
000000007	CIENCIAS MATERIALES E ING. METALÚRGICA, EXP.GRÁFICA, ING. CARTOGRÁFICA, ING. MEC. E ING. FABRICACIÓN	3.086.130,00	1,64
000000009	CIRUGÍA, OFTALMOLOGÍA, OTORRINOLARINGOLOGÍA Y FISIOTERAPIA	2.058.698,16	1,1
000000010	CONSTRUCCIONES ARQUITECTÓNICAS, ING. DEL TERRENO Y MECÁNICA MEDIOS CONTINUOS Y Tª DE ESTRUCTURAS	1.655.770,53	0,88
000000011	DERECHO CIVIL	1.181.721,68	0,63
000000012	DERECHO CONSTITUCIONAL, PROCESAL Y ECLESIASTICO DEL ESTADO	1.516.001,20	0,81
000000013	DERECHO MERCANTIL, DERECHO DEL TRABAJO E INTERNACIONAL PRIVADO	2.370.140,68	1,26
000000014	DERECHO PENAL E HISTORIA Y TEORÍA DEL DERECHO	1.241.827,97	0,66
000000015	DERECHO PÚBLICO	1.274.278,91	0,68
000000016	DIDÁCTICA DE LA EXPRESIÓN MUSICAL, PLÁSTICA Y CORPORAL	3.312.847,74	1,76
000000017	DIDÁCTICA DE LA LENGUA Y LITERATURA	1.046.211,07	0,56
000000018	ECONOMÍA APLICADA	4.632.972,54	2,47
000000019	ECONOMÍA FINANCIERA Y CONTABILIDAD	2.842.932,73	1,51
000000020	ELECTRICIDAD Y ELECTRÓNICA	1.861.909,84	0,99
000000021	ENFERMERÍA	1.610.429,17	0,86
000000022	ESTADÍSTICA E INVESTIGACIÓN OPERATIVA	1.617.488,61	0,86
000000023	FILOLOGÍA CLÁSICA	1.119.607,66	0,6
000000024	FILOLOGÍA FRANCESA Y ALEMANA	1.424.221,89	0,76
000000025	FILOLOGÍA INGLESA	2.445.700,94	1,3
000000026	FILOSOFÍA (F.LÓGICA-F. DE LA CIENCIA, TEORÍA E Hª EDUCACIÓN, F. MORAL, ESTÉTICA Y TEORÍA LAS ARTES)	1.303.438,39	0,69
000000027	FÍSICA APLICADA	2.386.238,25	1,27
000000028	FÍSICA DE LA MATERIA CONDENSADA, CRISTALOGRAFÍA Y MINERALOGÍA	2.326.860,15	1,24
000000029	FÍSICA TEÓRICA, ATÓMICA Y ÓPTICA	2.652.729,96	1,41
000000030	FUNDAMENTOS DEL ANÁLISIS ECONÓMICO E HISTORIA E INSTITUCIONES ECONÓMICAS	1.520.113,16	0,81
000000031	GEOGRAFÍA	1.358.396,23	0,72
000000032	HISTORIA ANTIGUA Y MEDIEVAL	829.946,51	0,44
000000033	HISTORIA DEL ARTE	1.315.489,87	0,7
000000034	HISTORIA MODERNA, CONTEMPORÁNEA Y DE AMÉRICA, PERIODISMO Y COMUNICACIÓN AUDIOVISUAL Y PUBLICIDAD	4.220.409,02	2,25

000000035	INFORMÁTICA (ARQU.-TEC. COMPUTADORES, CC. COMP.-INTELIGENCIA ARTIFICIAL, LENGUAJES-SS. INFORM.)	2.702.512,98	1,44
000000036	INGENIERÍA ELÉCTRICA	1.146.667,62	0,61
000000037	INGENIERÍA AGRÍCOLA Y FORESTAL	3.022.972,37	1,61
000000038	INGENIERÍA ENERGÉTICA Y FLUIDOMECAÁNICA	1.878.532,78	1
000000039	INGENIERÍA QUÍMICA Y TECNOLOGÍA DEL MEDIO AMBIENTE	3.132.101,82	1,67
000000040	INGENIERÍA DE SISTEMAS Y AUTOMÁTICA	2.336.128,91	1,24
000000041	LENGUA ESPAÑOLA	2.222.133,57	1,18
000000042	LITERATURA ESPAÑOLA Y TEORÍA DE LA LITERATURA Y LITERATURA COMPARADA	1.180.038,98	0,63
000000043	MATEMÁTICA APLICADA	3.824.006,36	2,03
000000044	MEDICINA, DERMATOLOGÍA Y TOXICOLOGÍA	1.757.030,00	0,93
000000045	ORGANIZACIÓN DE EMPRESAS Y COMERCIALIZACIÓN E INVESTIGACIÓN DE MERCADOS	3.742.169,03	1,99
000000046	PEDAGOGÍA	2.027.972,73	1,08
000000047	PEDIATRÍA-INMUNOLOGÍA, OBSTETRICIA-GINECOLOGÍA, NUTRICIÓN-BROMATOLOGÍA, PSIQUIATRÍA E Hª CIENCIA	1.598.087,31	0,85
000000048	PREHISTORIA, ARQUEOLOGÍA, ANTROPOLOGÍA SOCIAL Y CIENCIAS Y TÉCNICAS HISTORIOGRÁFICAS	1.289.644,07	0,69
000000049	PRODUCCIÓN VEGETAL Y RECURSOS FORESTALES	1.862.289,00	0,99
000000050	PSICOLOGÍA	1.826.333,25	0,97
000000051	QUÍMICA ANALÍTICA	1.738.716,11	0,93
000000052	QUÍMICA FÍSICA Y QUÍMICA INORGÁNICA	3.458.285,77	1,84
000000053	QUÍMICA ORGÁNICA	1.679.896,44	0,89
000000054	SOCIOLOGÍA Y TRABAJO SOCIAL	2.178.597,79	1,16
000000055	TECNOLOGÍA ELECTRÓNICA	1.271.426,49	0,68
000000056	TEORÍA DE LA ARQUITECTURA Y PROYECTOS ARQUITECTÓNICOS	1.871.977,82	1
000000057	TEORÍA DE LA SEÑAL Y COMUNICACIONES E INGENIERÍA TELEMÁTICA	4.431.364,94	2,36
000000058	URBANISMO Y REPRESENTACIÓN DE LA ARQUITECTURA	1.631.228,39	0,87
000000059	ÁLGEBRA, ANÁLISIS MATEMÁTICO, GEOMETRÍA Y TOPOLOGÍA	1.434.397,67	0,76
000000060	DIDÁCTICA DE LAS CIENCIAS EXPERIMENTALES, SOCIALES Y MATEMÁTICA	2.408.870,82	1,28
000001	CENTROS DE DOCENCIA	6.798.401,57	3,62
000001000	AGRUPACIONES AULAS FACULTADES Y ESCUELAS	6.282.035,59	3,34
000001000000	AGRUPACIÓN DE AULAS ESCUELA DE INGENIERÍAS INDUSTRIALES (VALLADOLID)	1.057.844,56	0,56
000001000001	AGRUPACIÓN DE AULAS ESCUELA TÉCNICA SUPERIOR DE ARQUITECTURA (VALLADOLID)	308.630,99	0,16
000001000002	AGRUPACIÓN DE AULAS ESCUELA TÉCNICA SUPERIOR DE INGENIERÍA INFORMÁTICA (VALLADOLID)	85.933,22	0,05
000001000003	AGRUPACIÓN DE AULAS ESCUELA TÉCNICA SUPERIOR DE INGENIEROS DE TELECOMUNICACIÓN (VALLADOLID)	142.256,97	0,08
000001000004	AGRUPACIÓN DE AULAS FACULTAD DE ENFERMERÍA (VALLADOLID)	49.705,45	0,03
000001000005	AGRUPACIÓN DE AULAS FACULTAD DE COMERCIO (VALLADOLID)	262.478,79	0,14
000001000006	AGRUPACIÓN DE AULAS FACULTAD DE CIENCIAS ECONÓMICAS Y EMPRESARIALES (VALLADOLID)	261.312,09	0,14
000001000008	AGRUPACIÓN DE AULAS FACULTAD DE DERECHO (VALLADOLID)	299.750,34	0,16
000001000009	AGRUPACIÓN DE AULAS FACULTAD DE EDUCACIÓN Y TRABAJO SOCIAL (VALLADOLID)	385.052,43	0,2
000001000010	AGRUPACIÓN DE AULAS FACULTAD DE FILOSOFÍA Y LETRAS (VALLADOLID)	307.789,05	0,16
000001000011	AGRUPACIÓN DE AULAS FACULTAD DE MEDICINA (VALLADOLID)	279.519,81	0,15
000001000012	AGRUPACIÓN DE AULAS ESCUELA TÉCNICA SUPERIOR DE INGENIERÍAS AGRARIAS (PALENCIA)	535.850,49	0,29
000001000013	AGRUPACIÓN DE AULAS FACULTAD DE EDUCACIÓN (PALENCIA)	210.652,90	0,11
000001000014	AGRUPACIÓN DE AULAS FACULTAD DE CIENCIAS DEL TRABAJO (PALENCIA)	97.822,08	0,05
000001000015	AGRUPACIÓN DE AULAS FACULTAD DE CIENCIAS SOCIALES, JURÍDICAS Y DE LA COMUNICACIÓN (SEGOVIA)	321.483,30	0,17

000001000016	AGRUPACIÓN DE AULAS ESCUELA DE INGENIERÍA INFORMÁTICA (SEGOVIA)	113.480,78	0,06
000001000017	AGRUPACIÓN DE AULAS FACULTAD DE EDUCACIÓN (SEGOVIA)	245.403,76	0,13
000001000018	AGRUPACIÓN DE AULAS FACULTAD DE CIENCIAS EMPRESARIALES Y DEL TRABAJO (SORIA)	60.547,14	0,03
000001000019	AGRUPACIÓN DE AULAS FACULTAD DE EDUCACIÓN (SORIA)	94.779,33	0,05
000001000022	AGRUPACIÓN DE AULAS ESCUELA DE INGENIERÍA DE LA INDUSTRIA FORESTAL, AGRONÓMICA Y DE LA BIOENERGÍA	86.665,72	0,05
000001000023	AGRUPACIÓN DE AULAS FACULTAD DE TRADUCCIÓN E INTERPRETACIÓN (SORIA)	75.939,14	0,04
000001000024	AULARIO CAMPUS DEL ESGUEVA	333.228,28	0,18
000001000025	AULARIO CAMPUS MIGUEL DELIBES	393.521,51	0,21
000001000026	AGRUPACIÓN DE AULAS ESCUELA DE DOCTORADO	169.653,42	0,09
000001000027	AGRUPACIÓN DE AULAS FACULTAD DE CIENCIAS DE LA SALUD (SORIA)	102.734,04	0,05
000001001	OTROS CENTROS DE DOCENCIA	516.365,99	0,27
000001001000	ACCESO	415.117,16	0,22
000001001002	CÁTEDRAS UNIVERSITARIAS DE DOCENCIA	100.070,56	0,05
000001001003	CENTRO DOCENCIA ASOCIADO A TÍTULOS PROPIOS ANTERIORES CON REMANENTES	1.178,27	0
000002	CENTROS DE INVESTIGACIÓN	1.810.730,47	0,96
000002000	INSTITUTOS UNIVERSITARIOS	1.232.705,15	0,66
000002000000	INSTITUTO DE BIOLOGÍA Y GENÉTICA MOLECULAR (IBGM)	332.774,93	0,18
000002000001	INSTITUTO DE ESTUDIOS EUROPEOS	179.997,38	0,1
000002000002	INSTITUTO DE HISTORIA SIMANCAS	97.374,37	0,05
000002000003	INSTITUTO DE NEUROCIENCIAS DE CASTILLA Y LEÓN	10.299,53	0,01
000002000004	INSTITUTO DE OFTALMOBIOLOGÍA APLICADA (IOBA)	252.589,39	0,13
000002000005	INSTITUTO UNIVERSITARIO ?CENTRO DE INNOVACIÓN EN QUÍMICA Y MATERIALES AVANZADOS? (CINQUIMA)	56.330,75	0,03
000002000006	INSTITUTO UNIVERSITARIO DE INVESTIGACIÓN EN GESTIÓN FORESTAL SOSTENIBLE	47.599,87	0,03
000002000007	INSTITUTO UNIVERSITARIO DE URBANÍSTICA	37.197,39	0,02
000002000008	INSTITUTO DE INVESTIGACIÓN EN MATEMÁTICAS (IMUVA)	71.256,58	0,04
000002000009	INSTITUTO DE LAS TECNOLOGÍAS AVANZADAS EN LA PRODUCCIÓN (ITAP)	57.158,50	0,03
000002000010	INSTITUTO UNIV. INVESTIGACIÓN EN BIOECONOMÍA	29.646,33	0,02
000002000011	INSTITUTO UNIV. DE INVESTIGACIÓN EN PROCESOS SOSTENIBLES (IPS)	60.480,13	0,03
000002001	OTROS CENTROS DE INVESTIGACIÓN	578.025,32	0,31
000002001000	CENTRO DE INVESTIGACIÓN DE LA BAJA ATMÓSFERA ?JOSÉ CASANOVA?	56.077,90	0,03
000002001001	CENTRO DE INVESTIGACIÓN DE ENDOCRINOLOGÍA Y NUTRICIÓN CLÍNICA	5.252,13	0
000002001002	CENTRO DE TECNOLOGÍA AZUCARERA (CTA)	26.059,30	0,01
000002001003	CENTRO SUPERIOR DE CIENCIAS MÉDICAS (ICIME)	3.282,72	0
000002001005	CENTRO UNIVERSITARIO DE ESTUDIOS SOBRE ALCOHOL Y DROGAS	1.113,68	0
000002001006	CENTRO INVESTIGACIÓN TERMINOLOGÍA BILINGÜE, TRAD. ESPECIALIZADA Y ANÁLISIS CONTRASTIVO (CITTAC)	31,90	0
000002001007	CENTRO DE ESTUDIOS DE ASIA	8.401,67	0
000002001008	CENTRO DE ESTUDIOS SOBRE LA SEGURIDAD DE LOS MEDICAMENTOS (CESME)	1.156,81	0
000002001011	CENTRO ASOCIADO A GRUPOS DE INVESTIGACIÓN	190.698,56	0,1
000002001012	CENTRO ASOCIADO A COSTES INDIRECTOS A DISPOSICIÓN DEL IP	53.350,39	0,03
000002001013	CENTRO INVESTIGACIÓN ASOCIADO A PROYECTOS INSTITUCIONALES	29.337,22	0,02
000002001014	CENTRO INVESTIGACIÓN PROYECTOS NO DEFINIDOS	203.263,04	0,11
000003	CENTROS DE APOYO A LA DOCENCIA E INVESTIGACIÓN	11.237.927,91	5,98
000003000	BIBLIOTECAS	9.418.477,01	5,01
000003000000	BIBLIOTECA GENERAL REINA SOFÍA	1.423.072,25	0,76

000003000001	BIBLIOTECA HISTÓRICA (SANTA CRUZ)	476.497,02	0,25
000003000002	BIBLIOTECA CIENCIAS DE LA SALUD (VALLADOLID)	557.657,88	0,3
000003000003	BIBLIOTECA DE LA FACULTAD DE COMERCIO (VALLADOLID)	403.223,67	0,21
000003000004	BIBLIOTECA ESCUELA DE INGENIERÍAS INDUSTRIALES (VALLADOLID)	656.958,41	0,35
000003000005	BIBLIOTECA DE LA E.T.S. DE ARQUITECTURA (VALLADOLID)	488.563,86	0,26
000003000008	BIBLIOTECA DE LA FACULTAD DE DERECHO (VALLADOLID)	698.924,81	0,37
000003000009	BIBLIOTECA DE LA FACULTAD DE CIENCIAS ECONÓMICAS Y EMPRESARIALES (VALLADOLID)	614.171,74	0,33
000003000011	BIBLIOTECA DE LA FACULTAD DE FILOSOFÍA Y LETRAS (VALLADOLID)	899.993,26	0,48
000003000012	BIBLIOTECA DE CAMPUS DE LA YUTERA (PALENCIA)	727.518,15	0,39
000003000016	BIBLIOTECA DE CAMPUS -DUQUES DE SORIA- (BIBLIOTECA CAMPUS SORIA)	565.545,83	0,3
000003000017	BIBLIOTECA AULARIO MIGUEL DELIBES	1.243.860,75	0,66
000003000018	BIBLIOTECA DE CAMPUS -MARÍA ZAMBRANO- (BIBLIOTECA CAMPUS SEGOVIA)	662.489,37	0,35
000003001	OTROS CENTROS DE APOYO A LA DOCENCIA E INVESTIGACIÓN	1.819.450,91	0,97
000003001000	CENTRO DE DOCUMENTACIÓN EUROPEA	123.047,85	0,07
000003001001	SERVICIO DE MEDIOS AUDIOVISUALES Y NUEVAS TECNOLOGÍAS	406.970,79	0,22
000003001002	LABORATORIO DE TÉCNICAS INSTRUMENTALES (LTI)	1.289.432,27	0,69
000004	CENTROS DE EXTENSIÓN UNIVERSITARIA Y DEPORTES	3.712.078,62	1,98
000004000	SERVICIO DE DEPORTES	1.645.683,34	0,88
000004001	MUSEOS DE LA UNIVERSIDAD DE VALLADOLID	288.408,17	0,15
000004002	CENTRO BUENDÍA	1.052.788,10	0,56
000004003	OFICINA DE COOPERACIÓN AL DESARROLLO	158.490,12	0,08
000004004	CENTRO TORDESILLAS DE RELACIONES CON IBEROAMÉRICA	51.291,85	0,03
000004005	UNIVERSIDAD PERMANENTE	240.080,31	0,13
000004006	OFICINA DE CALIDAD AMBIENTAL	275.336,72	0,15
001	CENTROS DE SOPORTE	34.386.117,51	18,3
001000	CENTROS DE SOPORTE CENTRALIZADO O GENERALES	24.553.904,95	13,06
001000000	RECTORADO Y ÓRGANOS COLEGIADOS	6.745.225,19	3,59
001000000000	RECTORADO	6.495.612,41	3,46
001000000000000	RECTOR	576.607,56	0,31
0010000000000001	SECRETARÍA GENERAL	1.142.445,05	0,61
0010000000000001000	SECRETARIO/A GENERAL	768.486,40	0,41
0010000000000001001	SERVICIO JURÍDICO	373.958,65	0,2
0010000000000002	VICERRECTORADO DE INVESTIGACIÓN, INNOVACIÓN Y TRANSFERENCIA	263.880,64	0,14
0010000000000003	VICERRECTORADO DE PROFESORADO	154.679,35	0,08
0010000000000004	VICERRECTORADO DE ESTUDIANTES	203.804,45	0,11
0010000000000005	VICERRECTORADO DE PATRIMONIO E INFRAESTRUCTURAS	273.429,45	0,15
0010000000000006	VICERRECTORADO DE ECONOMÍA	153.293,02	0,08
0010000000000007	VICERRECTORADO INTERNACIONALIZACIÓN	716.359,67	0,38
0010000000000007000	VICERRECTORADO INTERNACIONALIZACIÓN	161.189,33	0,09
0010000000000007001	SERVICIO DE RELACIONES INTERNACIONALES	555.170,33	0,3
0010000000000008	VICERRECTORADO DEL CAMPUS DE PALENCIA	790.324,90	0,42
0010000000000009	VICERRECTORADO DEL CAMPUS DE SEGOVIA	843.099,70	0,45
0010000000000010	VICERRECTORADO DEL CAMPUS DE SORIA	1.063.921,13	0,57
0010000000000012	VICERRECTORADO DE ORDENACIÓN ACADÉMICA	158.854,76	0,08
0010000000000014	VICERRECTORADO DE COMUNICACIÓN Y EXTENSIÓN UNIVERSITARIA	154.912,75	0,08

001000000001	ÓRGANOS COLEGIADOS	249.612,77	0,13
001000000001000	CONSEJO SOCIAL	249.612,77	0,13
001000001	GERENCIA	1.532.110,43	0,82
001000002	SERVICIOS GENERALES Y CENTRALES	8.401.245,30	4,47
001000002000	GESTIÓN ACADÉMICA	1.095.122,19	0,58
001000002000000	JEFATURA SERVICIO DE ALUMNOS Y GESTIÓN ACADÉMICA	572.188,29	0,3
001000002000001	JEFATURA SERVICIO DE POSTGRADO Y TÍTULOS	522.933,89	0,28
001000002001	GESTIÓN ECONÓMICA	2.737.122,78	1,46
001000002001000	JEFATURA SERVICIO DE GESTIÓN ECONÓMICA	743.861,89	0,4
001000002001001	JEFATURA SERVICIO DE RETRIBUCIONES Y SEGURIDAD SOCIAL	733.643,40	0,39
001000002001002	JEFATURA SERVICIO DE CONTABILIDAD Y PRESUPUESTOS	1.091.382,85	0,58
001000002001003	JEFATURA SERVICIO DE CONTROL INTERNO	168.234,64	0,09
001000002002	GESTIÓN RECURSOS HUMANOS	1.369.508,79	0,73
001000002002000	JEFATURA SERVICIO DE GESTIÓN DE PROFESORADO	665.840,51	0,35
001000002002001	JEFATURA SERVICIO DE GESTIÓN DEL PERSONAL DE ADMINISTRACIÓN Y SERVICIOS	703.668,28	0,37
001000002003	GESTIÓN INVESTIGACIÓN	670.350,47	0,36
001000002003000	JEFATURA GESTIÓN ADMINISTRATIVA DE LA INVESTIGACIÓN	670.350,47	0,36
001000002004	OTROS SERVICIOS GENERALES Y CENTRALES	2.529.141,08	1,35
001000002004000	DEFENSOR DE LA COMUNIDAD UNIVERSITARIA	156.059,01	0,08
001000002004001	GABINETE DE ESTUDIOS Y EVALUACIÓN	590.058,50	0,31
001000002004002	GABINETE DE COMUNICACIÓN	728.704,15	0,39
001000002004003	SERVICIO DE PREVENCIÓN DE RIESGOS LABORALES	425.581,09	0,23
001000002004004	ARCHIVO UNIVERSITARIO	472.967,70	0,25
001000002004005	SECRETARIADO DE ASUNTOS SOCIALES	155.770,63	0,08
001000003	SERVICIO AUXILIAR DE TELECOMUNICACIONES E INFORMÁTICA DE LA UNIVERSIDAD DE VALLADOLID	5.322.226,12	2,83
001000004	SERVICIO AUXILIAR UNIDAD TÉCNICA DE ARQUITECTURA Y MANTENIMIENTO	2.553.097,91	1,36
001001	CENTROS DE SOPORTE DESCENTRALIZADO	9.832.212,56	5,23
001001000	DECANATOS/DIRECCIONES FACULTADES Y ESCUELAS	5.619.781,23	2,99
001001000000	DIRECCIÓN ESCUELA DE INGENIERÍAS INDUSTRIALES (VALLADOLID)	698.201,30	0,37
001001000001	DIRECCIÓN ESCUELA TÉCNICA SUPERIOR DE ARQUITECTURA (VALLADOLID)	353.874,55	0,19
001001000002	DIRECCIÓN ESCUELA TÉCNICA SUPERIOR DE INGENIERÍA INFORMÁTICA (VALLADOLID)	359.724,02	0,19
001001000003	DIRECCIÓN ESCUELA TÉCNICA SUPERIOR DE INGENIEROS DE TELECOMUNICACIÓN (VALLADOLID)	325.095,98	0,17
001001000004	DECANATO FACULTAD DE ENFERMERÍA (VALLADOLID)	203.665,17	0,11
001001000005	DECANATO FACULTAD DE COMERCIO (VALLADOLID)	303.938,07	0,16
001001000006	DECANATO FACULTAD DE CIENCIAS ECONÓMICAS Y EMPRESARIALES (VALLADOLID)	335.036,24	0,18
001001000007	DECANATO FACULTAD DE CIENCIAS (VALLADOLID)	400.888,26	0,21
001001000008	DECANATO FACULTAD DE DERECHO (VALLADOLID)	325.120,54	0,17
001001000009	DECANATO FACULTAD DE EDUCACIÓN Y TRABAJO SOCIAL (VALLADOLID)	355.963,60	0,19
001001000010	DECANATO FACULTAD DE FILOSOFÍA Y LETRAS (VALLADOLID)	348.762,94	0,19
001001000011	DECANATO FACULTAD DE MEDICINA (VALLADOLID)	415.325,52	0,22
001001000012	DIRECCIÓN ESCUELA TÉCNICA SUPERIOR DE INGENIERÍAS AGRARIAS (PALENCIA)	106.428,87	0,06
001001000013	DECANATO FACULTAD DE EDUCACIÓN (PALENCIA)	58.835,17	0,03
001001000014	DECANATO FACULTAD DE CIENCIAS DEL TRABAJO (PALENCIA)	53.222,82	0,03
001001000015	DECANATO FACULTAD DE CIENCIAS SOCIALES, JURÍDICAS Y DE LA COMUNICACIÓN (SEGOVIA)	162.024,80	0,09

001001000016	DIRECCIÓN ESCUELA DE INGENIERÍA INFORMÁTICA (SEGOVIA)	46.407,69	0,02
001001000017	DECANATO FACULTAD DE EDUCACIÓN (SEGOVIA)	63.543,34	0,03
001001000018	DECANATO FACULTAD DE CIENCIAS EMPRESARIALES Y DEL TRABAJO (SORIA)	53.109,22	0,03
001001000019	DECANATO FACULTAD DE EDUCACIÓN (SORIA)	57.005,98	0,03
001001000022	DIRECCIÓN ESCUELA DE INGENIERÍA DE LA INDUSTRIA FORESTAL, AGRONÓMICA Y DE LA BIOENERGÍA (SORIA)	225.799,58	0,12
001001000023	DECANATO FACULTAD DE TRADUCCIÓN E INTERPRETACIÓN (SORIA)	67.793,92	0,04
001001000024	DIRECCIÓN ESCUELA DE DOCTORADO	182.564,02	0,1
001001000025	DECANATO FACULTAD DE CIENCIAS DE LA SALUD (SORIA)	117.449,63	0,06
001001001	SECRETARÍAS FACULTADES Y ESCUELAS	4.212.431,34	2,24
001001001000	SECRETARÍA ESCUELA DE INGENIERÍAS INDUSTRIALES (VALLADOLID)	458.604,78	0,24
001001001001	SECRETARÍA ESCUELA TÉCNICA SUPERIOR DE ARQUITECTURA (VALLADOLID)	232.096,05	0,12
001001001002	SECRETARÍA ESCUELA TÉCNICA SUPERIOR DE INGENIERÍA INFORMÁTICA (VALLADOLID)	97.774,89	0,05
001001001003	SECRETARÍA ESCUELA TÉCNICA SUPERIOR DE INGENIEROS DE TELECOMUNICACIÓN (VALLADOLID)	149.210,88	0,08
001001001004	SECRETARÍA FACULTAD DE ENFERMERÍA (VALLADOLID)	62.529,52	0,03
001001001005	SECRETARÍA FACULTAD DE COMERCIO (VALLADOLID)	235.627,39	0,13
001001001006	SECRETARÍA FACULTAD DE CIENCIAS ECONÓMICAS Y EMPRESARIALES (VALLADOLID)	325.388,27	0,17
001001001007	SECRETARÍA FACULTAD DE CIENCIAS (VALLADOLID)	251.613,39	0,13
001001001008	SECRETARÍA FACULTAD DE DERECHO (VALLADOLID)	269.463,37	0,14
001001001009	SECRETARÍA FACULTAD DE EDUCACIÓN Y TRABAJO SOCIAL (VALLADOLID)	336.018,79	0,18
001001001010	SECRETARÍA FACULTAD DE FILOSOFÍA Y LETRAS (VALLADOLID)	351.039,43	0,19
001001001011	SECRETARÍA FACULTAD DE MEDICINA (VALLADOLID)	344.266,02	0,18
001001001012	SECRETARÍA ESCUELA TÉCNICA SUPERIOR DE INGENIERÍAS AGRARIAS (PALENCIA)	113.055,82	0,06
001001001013	SECRETARÍA FACULTAD DE EDUCACIÓN (PALENCIA)	69.895,08	0,04
001001001014	SECRETARÍA FACULTAD DE CIENCIAS DEL TRABAJO (PALENCIA)	62.949,40	0,03
001001001015	SECRETARÍA FACULTAD DE CIENCIAS SOCIALES, JURÍDICAS Y DE LA COMUNICACIÓN (SEGOVIA)	190.491,04	0,1
001001001016	SECRETARÍA ESCUELA DE INGENIERÍA INFORMÁTICA (SEGOVIA)	67.304,35	0,04
001001001017	SECRETARÍA FACULTAD DE EDUCACIÓN (SEGOVIA)	70.382,29	0,04
001001001018	SECRETARÍA FACULTAD DE CIENCIAS EMPRESARIALES Y DEL TRABAJO (SORIA)	52.866,16	0,03
001001001019	SECRETARÍA FACULTAD DE EDUCACIÓN (SORIA)	61.462,97	0,03
001001001022	SECRETARÍA ESCUELA DE INGENIERÍA DE LA INDUSTRIA FORESTAL, AGRONÓMICA Y DE LA BIOENERGÍA (SORIA)	68.834,42	0,04
001001001023	SECRETARÍA FACULTAD DE TRADUCCIÓN E INTERPRETACIÓN (SORIA)	66.145,80	0,04
001001001024	SECRETARÍA ESCUELA DE DOCTORADO	158.407,10	0,08
001001001025	SECRETARÍA FACULTAD DE CIENCIAS DE LA SALUD (SORIA)	117.004,10	0,06
002	CENTROS ANEXOS	5.264.139,12	2,8
002000	COLEGIOS MAYORES Y RESIDENCIAS UNIVERSITARIAS	3.293.536,39	1,75
002000000	RESIDENCIA UNIVERSITARIA ALFONSO VIII	1.408.447,70	0,75
002000001	RESIDENCIA DE POSTGRADO -REYES CATÓLICOS-	448.234,70	0,24
002000002	COLEGIO MAYOR SANTA CRUZ (FEMENINO)	757.533,50	0,4
002000003	COLEGIO MAYOR SANTA CRUZ (MASCULINO)	679.320,49	0,36
002001	CAFETERÍAS Y COMEDORES UNIVERSITARIOS	36.210,00	0,02
002001002	CAFETERÍA FUENTE LA MORA	11.259,58	0,01
002001006	CAFETERÍA/COMEDOR R.U. ALFONSO VIII	24.950,42	0,01
002002	SERVICIO DE REPROGRAFÍA	162.323,69	0,09
002002012	SERVICIO DE REPROGRAFÍA EDIFICIO DE SERVICIOS CENTRALES DE VALLADOLID -CASA DEL ESTUDIANTE-	54.876,50	0,03

002002013	SERVICIO DE REPROGRAFÍA EDIFICIO DE CIENCIAS DE LA SALUD	56.412,91	0,03
002002014	SERVICIO DE REPROGRAFÍA SERVICIOS CENTRALES DEL CAMPUS DE SORIA	51.034,27	0,03
002003	GUARDERÍA	244.940,24	0,13
002004	SERVICIO DE INFORMACIÓN Y PRÁCTICAS DE ESTUDIANTES	362.366,73	0,19
002005	EDICIONES UNIVERSIDAD DE VALLADOLID	332.571,34	0,18
002006	UNIDAD LOGOPEDIA (FACULTAD DE MEDICINA)	252.069,19	0,13
002007	SERVICIO DE INVESTIGACIÓN Y BIENESTAR ANIMAL (SIBA)	293.427,45	0,16
002008	OTROS CENTROS ANEXOS (ALQUILER VIVIENDAS EDIFICIOS PROPIEDAD UNIVERSIDAD)	286.694,10	0,15
002008000	VIVIENDAS CATEDRÁTICOS SANZ Y FORÉS	53.429,04	0,03
002008001	VIVIENDAS Y APARTAMENTOS UNIVERSIDAD	233.265,06	0,12
004	CENTROS ORGANIZACIÓN	3.276.204,64	1,74
004000	ORGANIZACIÓN	2.033.436,89	1,08
004000000	ORGANIZACIÓN - ACCIÓN SINDICAL	414.394,76	0,22
004000002	ORGANIZACIÓN - COSTES FINANCIEROS	44.174,61	0,02
004000004	ORGANIZACIÓN - OTROS COSTES ORGANIZACIÓN	1.574.867,52	0,84
004001	FUNDACIONES UNIVERSITARIAS	1.242.767,75	0,66
004001000	FUNDACIÓN GENERAL DE LA UNIVERSIDAD	815.756,41	0,43
004001001	OTRAS FUNDACIONES UNIVERSITARIAS	427.011,34	0,23

DETALLE DEL COSTE POR ACTIVIDADES. POR CLASES

CLASE	DESCRIPCION	PRIMARIOS	REPERCUTIDOS	SUMA
01	DOCENCIA	71.554.832,81	30.352.260,96	101.907.093,76
02	INVESTIGACIÓN	63.792.225,40	12.969.176,10	76.761.401,51
03	EXTENSIÓN UNIVERSITARIA	3.984.828,47	594.365,20	4.579.193,68
04	ORGANIZACIÓN	3.276.204,64	0,00	3.276.204,64
05	DIRECCIÓN Y ADMINISTRACIÓN	33.218.641,89	1.464.900,81	34.683.542,70
06	AUXILIARES	7.875.324,03	0,00	7.875.324,03
07	OTROS SERVICIOS	5.111.169,56	629.772,37	5.740.941,93

DETALLE DEL COSTE POR ACTIVIDADES. ACTIVIDADES DE DOCENCIA.

Cada Plan vigente en la aplicación de SIGMA corresponde con una Actividad de Coste. Si para un determinado Grado existieran dos planes de estudios, aparecerán dos líneas en el listado. El listado está ordenado por el código del Plan y Actividad de Coste, por lo que los planes más antiguos aparecerán al principio del listado.

Por ejemplo, para el Grado de Química:

CENTRO ACADÉMICO	ACTIVIDAD	PLAN SIGMA	DESCRIPCIÓN ACTIVIDAD
Facultad de Ciencias	004000002059	472	Grado en Química
Facultad de Ciencias	004000002089	611	Grado en Química

- [GRADO](#)
- [MASTER OFICIAL](#)
- [PROGRAMAS DOCTORADO](#)

CENTRO ACADÉMICO	ACTIVIDAD	PLAN SIGMA	DESCRIPCIÓN ACTIVIDAD	PRIMARIOS	REPERCUTIDOS	SUMA
	004		ACTIVIDADES DE DOCENCIA	71.554.832,81	30.352.260,96	101.907.093,76
	004000		REGLADA	70.757.105,97	30.234.651,87	100.991.757,84
	004000002		GRADO	57.868.245,87	25.462.775,42	83.331.021,29
Facultad de Ciencias	004000002000	394	Grado en Matemáticas	556.803,18	213.087,41	769.890,59
Facultad de Filosofía y Letras	004000002001	395	Grado en Geografía y Ordenación del Territorio	449.951,18	154.302,26	604.253,44
Facultad de Filosofía y Letras	004000002002	396	Grado en Historia y Ciencias de la Música	363.257,44	130.116,04	493.373,48
Facultad de Educación y Trabajo Social	004000002003	398	Grado en Educación Infantil	1.027.361,18	582.692,02	1.610.053,20
Facultad de Educación de Palencia	004000002004	399	Grado en Educación Infantil	370.159,24	158.877,51	529.036,75
Facultad de Educación de Segovia	004000002005	400	Grado en Educación Infantil	333.964,00	146.587,75	480.551,76
Facultad de Educación de Soria	004000002006	401	Grado en Educación Infantil	368.214,50	224.743,56	592.958,06
Facultad de Educación y Trabajo Social	004000002007	402	Grado en Educación Social	481.218,53	192.286,09	673.504,62
Facultad de Educación de Palencia	004000002008	403	Grado en Educación Social	384.235,50	156.679,09	540.914,59
Facultad de Educación y Trabajo Social	004000002009	404	Grado en Educación Primaria	1.852.772,69	975.858,31	2.828.631,00

Facultad de Educación de Palencia	004000002010	405	Grado en Educación Primaria	700.450,65	301.665,70	1.002.116,35
Facultad de Educación de Segovia	004000002011	406	Grado en Educación Primaria	524.784,41	237.983,46	762.767,87
Facultad de Educación de Soria	004000002012	407	Grado en Educación Primaria	571.300,71	404.561,61	975.862,32
Escuela de Ingeniería Informática de Segovia	004000002014	413	Grado en Ingeniería Informática de Servicios y Aplicaciones	502.311,36	228.798,69	731.110,05
Facultad de Comercio de Valladolid	004000002017	418	Grado en Comercio	1.969.988,85	949.433,84	2.919.422,68
Facultad de Fisioterapia de Soria	004000002018	419	Grado en Fisioterapia	1.085,56	434,73	1.520,29
Facultad de Filosofía y Letras	004000002019	420	Grado en Periodismo	689.107,37	278.189,33	967.296,70
Facultad de Filosofía y Letras	004000002020	421	Grado en Filosofía	454.336,11	170.740,34	625.076,45
Facultad de Ciencias del Trabajo	004000002021	422	Grado en Relaciones Laborales y Recursos Humanos	763.060,88	367.556,21	1.130.617,09
Facultad de Traducción e Interpretación	004000002022	423	Grado en Traducción e Interpretación	757.159,31	480.860,43	1.238.019,74
Facultad de Derecho	004000002023	436	Grado en Derecho	1.741.143,56	797.741,40	2.538.884,97
Facultad de Filosofía y Letras	004000002024	437	Grado en Historia	759.556,53	313.679,40	1.073.235,93
Facultad de Filosofía y Letras	004000002025	438	Grado en Historia del Arte	447.363,45	170.495,02	617.858,47
Escuela de Ingenierías Industriales	004000002026	439	Grado en Ingeniería Eléctrica	831.277,90	293.276,74	1.124.554,65
Facultad de Filosofía y Letras	004000002027	440	Grado en Estudios Ingleses	488.419,83	182.340,90	670.760,73
Facultad de Filosofía y Letras	004000002028	441	Grado en Español: Lengua y Literatura	546.670,51	225.782,99	772.453,50
Escuela de Ingenierías Industriales	004000002029	442	Grado en Ingeniería Química	868.874,20	304.507,30	1.173.381,50
Facultad de Ciencias Empresariales y del Trabajo de Soria	004000002030	443	Grado en Relaciones Laborales y Recursos Humanos	172.746,27	103.075,42	275.821,69
Escuela Técnica Superior de Ingenierías Agrarias	004000002031	444	Grado en Enología	516.242,11	196.597,57	712.839,68
Facultad de Ciencias Empresariales y del Trabajo de Soria	004000002032	445	Grado en Administración y Dirección de Empresas	243.066,43	139.524,31	382.590,74
Escuela Técnica Superior de Ingenierías Agrarias	004000002033	446	Grado en Ingeniería Agrícola y del Medio Rural	663.006,78	238.604,70	901.611,48
Escuela de Ingenierías Industriales	004000002034	447	Grado en Ingeniería en Organización Industrial	825.634,14	303.290,62	1.128.924,77
Escuela de Ingenierías Industriales	004000002035	448	Grado en Ingeniería en Diseño Industrial y Desarrollo de Producto	961.874,82	345.093,76	1.306.968,58
Escuela Técnica Superior de Ingenierías Agrarias	004000002036	449	Grado en Ingeniería Forestal y del Medio Natural	689.639,06	250.559,90	940.198,96
Escuela Técnica Superior de Ingenierías Agrarias	004000002037	450	Grado en Ingeniería de las Industrias Agrarias y Alimentarias	440.327,27	159.502,89	599.830,16

Escuela de Ingenierías Industriales	004000002039	452	Grado en Ingeniería en Electrónica Industrial y Automática	1.432.958,67	516.094,83	1.949.053,50
Facultad de Ciencias Sociales, Jurídicas y de la Comunicación	004000002040	453	Grado en Turismo	330.637,45	153.703,72	484.341,17
Facultad de Ciencias Sociales, Jurídicas y de la Comunicación	004000002041	454	Grado en Derecho	433.980,50	203.875,07	637.855,57
Escuela de Ingenierías Industriales	004000002042	455	Grado en Ingeniería Mecánica	1.831.972,86	663.750,33	2.495.723,19
Facultad de Ciencias Sociales, Jurídicas y de la Comunicación	004000002043	456	Grado en Relaciones Laborales y Recursos Humanos	326.045,44	149.728,12	475.773,56
Facultad de Filosofía y Letras	004000002044	457	Grado en Lenguas Modernas y sus Literaturas	613.600,65	232.376,98	845.977,63
Facultad de Ciencias Sociales, Jurídicas y de la Comunicación	004000002045	458	Grado en Publicidad y Relaciones Públicas	1.201.947,15	609.225,84	1.811.172,99
Facultad de Ciencias Sociales, Jurídicas y de la Comunicación	004000002046	459	Grado en Administración y Dirección de Empresas	485.517,51	212.687,58	698.205,09
Escuela Técnica Superior de Ingenieros de Telecomunicación	004000002047	460	Grado en Ingeniería de Tecnologías de Telecomunicación	492.943,41	263.958,59	756.901,99
Escuela de Ingeniería de la Industria Forestal, Agronómica y de la Bioenergía	004000002049	462	Grado en Ingeniería Forestal: Industrias Forestales	361.331,99	285.481,57	646.813,56
Facultad de Ciencias Económicas y Empresariales	004000002052	465	Grado en Finanzas, Banca y Seguros	655.699,70	247.605,36	903.305,06
Facultad de Ciencias Económicas y Empresariales	004000002053	466	Grado en Administración y Dirección de Empresas	1.864.048,63	702.616,24	2.566.664,87
Facultad de Ciencias Económicas y Empresariales	004000002054	467	Grado en Marketing e Investigación de Mercados	643.117,62	243.602,19	886.719,81
Facultad de Ciencias Económicas y Empresariales	004000002055	468	Grado en Economía	1.217.529,97	465.360,39	1.682.890,36
Facultad de Ciencias	004000002056	469	Grado en Física	976.626,27	408.663,48	1.385.289,75
Facultad de Medicina	004000002057	470	Grado en Nutrición Humana y Dietética	538.863,78	225.761,52	764.625,29
Facultad de Medicina	004000002058	471	Grado en Logopedia	26.402,13	12.254,91	38.657,04
Facultad de Ciencias	004000002059	472	Grado en Química	180.126,50	64.217,37	244.343,86
Facultad de Ciencias	004000002060	473	Grado en Óptica y Optometría	414.455,72	164.060,42	578.516,13
Escuela Técnica Superior de Arquitectura	004000002061	474	Grado en Arquitectura	46.287,53	24.141,65	70.429,17
Facultad de Enfermería de Valladolid	004000002062	475	Grado en Enfermería	1.024.695,02	517.035,01	1.541.730,04
Facultad de Enfermería de Soria	004000002063	476	Grado en Enfermería	770.211,51	335.703,89	1.105.915,40
Facultad de Ciencias de la Salud de Soria		476				
Facultad de Educación y Trabajo Social	004000002064	477	Grado en Trabajo Social	514.940,71	198.425,80	713.366,51

Facultad de Medicina	004000002065	478	Grado en Medicina	3.978.199,47	1.705.344,60	5.683.544,06
Facultad de Ciencias Empresariales y del Trabajo de Soria	004000002066	481	Programa de estudios conjunto de Grado en Relaciones Laborales y Recursos Humanos y Grado en Adminis	321.905,50	188.235,06	510.140,57
Facultad de Derecho	004000002067	482	Programa conjunto de Grado en Derecho y Grado en Administración y Dirección de Empresas	1.166.591,72	518.461,08	1.685.052,80
Escuela de Ingenierías Industriales	004000002068	493	Grado en Ingeniería en Tecnologías Industriales	806.346,90	290.492,12	1.096.839,02
Escuela Técnica Superior de Ingenieros de Telecomunicación	004000002070	512	Grado en Ingeniería de Tecnologías Específicas de Telecomunicación	736.812,07	390.496,86	1.127.308,93
Escuela de Ingeniería de la Industria Forestal, Agronómica y de la Bioenergía	004000002071	516	Grado en Ingeniería Agraria y Energética	379.602,35	303.315,07	682.917,42
Facultad de Filosofía y Letras	004000002072	528	Grado en Estudios Clásicos	421.453,50	180.684,55	602.138,05
Escuela Técnica Superior de Arquitectura	004000002073	541	Grado en Fundamentos de la Arquitectura	2.127.221,97	1.050.041,52	3.177.263,49
Escuela de Ingeniería Informática de Valladolid	004000002074	545	Grado en Ingeniería Informática	1.191.312,64	592.862,71	1.784.175,35
Facultad de Ciencias	004000002075	547	Programa de estudios conjunto de Grado en Matemáticas y Grado en Ingeniería Informática de Servicios	346.427,05	214.236,18	560.663,23
Escuela de Ingeniería Informática de Segovia		547				
Facultad de Derecho	004000002076	548	Grado en Criminología	66.908,03	32.358,19	99.266,22
Facultad de Ciencias	004000002077	549	Grado en Estadística	411.454,25	149.683,17	561.137,42
Facultad de Ciencias Sociales, Jurídicas y de la Comunicación	004000002078	550	Programa de estudios conjunto de Grado en Publicidad y Relaciones Públicas y Grado en Turismo	362.188,98	179.898,92	542.087,90
Escuela de Ingeniería Informática de Valladolid	004000002079	551	Programa de estudios conjunto de Grado en Ingeniería Informática y Grado en Estadística	322.255,54	162.221,24	484.476,78
Facultad de Educación de Palencia	004000002080	552	Programa de estudios conjunto de Grado en Educación Primaria y Grado en Educación Infantil	657.183,74	278.452,04	935.635,79
Facultad de Educación de Segovia	004000002081	553	Programa de estudios conjunto de Grado en Educación Primaria y Grado en Educación Infantil	510.227,80	231.686,64	741.914,44
Facultad de Fisioterapia de Soria	004000002082	555	Grado en Fisioterapia	575.170,04	226.079,23	801.249,27
Facultad de Ciencias de la Salud de Soria		555				
Facultad de Ciencias	004000002083	563	Programa de estudios conjunto de Grado en Matemáticas y Grado en Física	325.145,84	133.131,39	458.277,23
Escuela Técnica Superior de Ingenieros de Telecomunicación	004000002084	564	Programa de estudios conjunto de Grado en Ingeniería de Tecnologías de Telecomunicación y de Grado e	162.743,72	89.746,92	252.490,65

Facultad de Medicina	004000002085	604	Grado en Logopedia	492.095,39	189.719,42	681.814,80
Facultad de Filosofía y Letras	004000002086	607	Grado en Estudios Ingleses	277.716,00	102.326,89	380.042,89
Facultad de Filosofía y Letras	004000002087	608	Grado en Lenguas Modernas y sus Literaturas	246.677,55	95.969,86	342.647,41
Facultad de Filosofía y Letras	004000002088	609	Grado en Historia	358.631,55	145.720,89	504.352,44
Facultad de Ciencias	004000002089	611	Grado en Química	1.460.124,89	556.101,63	2.016.226,52
Escuela Técnica Superior de Ingenierías Agrarias	004000002090	613	Programa de estudios conjunto de Grado en Ingeniería de las Industrias Agrarias y Alimentarias y Gra	117.233,68	44.305,70	161.539,38
Escuela Técnica Superior de Ingenierías Agrarias	004000002091	614	Programa de estudios conjunto de Grado en Ingeniería Agrícola y del Medio Rural y Grado en Ingenierí	163.809,43	61.729,92	225.539,36
Escuela Técnica Superior de Ingenierías Agrarias	004000002092	615	Programa de estudios conjunto de Grado en Ingeniería Agrícola y del Medio Rural y Grado en Ingenierí	81.805,95	31.585,15	113.391,10
Facultad de Filosofía y Letras	004000002093	628	Grado en Historia del Arte	37.321,94	14.415,73	51.737,67
Facultad de Medicina	004000002094	637	Grado en Ingeniería Biomédica	62.372,18	23.614,53	85.986,71
	004000003		POSTGRADO OFICIAL	7.717.145,16	4.164.708,12	11.881.853,28
	004000003000		MÁSTERES OFICIALES	7.658.732,26	4.131.419,31	11.790.151,57
Facultad de Filosofía y Letras	004000003000009	362	Máster en Música Hispana	69.823,15	31.857,24	101.680,39
Facultad de Ciencias Económicas y Empresariales	004000003000016	369	Máster en Desarrollo Económico Regional y Local y Gestión del Territorio	92.051,74	41.673,18	133.724,92
Escuela Técnica Superior de Ingenierías Agrarias	004000003000017	370	Máster en Calidad, Desarrollo e Innovación de Alimentos	108.351,34	59.254,79	167.606,12
Escuela Técnica Superior de Ingenieros de Telecomunicación	004000003000018	371	Máster en Investigación en Tecnologías de la Información y las Comunicaciones	1.030,50	557,49	1.588,00
Facultad de Filosofía y Letras	004000003000030	384	Máster en Estudios Avanzados en Filosofía	57.031,33	24.644,60	81.675,93
Facultad de Educación y Trabajo Social	004000003000035	392	Máster en Arteterapia y Educación Artística para la Inclusión Social	69.778,79	34.717,27	104.496,06
Facultad de Educación y Trabajo Social	004000003000036	393	Máster en Investigación Aplicada a la Educación	109.042,25	60.147,32	169.189,58
Facultad de Comercio de Valladolid	004000003000040	424	Máster en Comercio Exterior	86.307,44	47.390,64	133.698,09
Escuela de Doctorado	004000003000041	425	Máster en Estudios Filológicos Superiores: Investigación y Aplicaciones Profesionales	0,00	0,00	0,00
Escuela Técnica Superior de Ingenierías Agrarias	004000003000044	428	Máster en Ingeniería de Montes	126.031,54	55.846,61	181.878,15
Facultad de Ciencias	004000003000047	431	Máster en Investigación en Matemáticas	122.714,23	59.182,82	181.897,06
Facultad de Medicina	004000003000050	434	Máster en Rehabilitación Visual	90.568,69	47.169,14	137.737,83

Facultad de Comercio de Valladolid	004000003000052	484	Máster en Economía de la Cultura y Gestión Cultural	119.108,93	89.290,73	208.399,66
Facultad de Filosofía y Letras	004000003000054	486	Máster en Investigación de la Comunicación como Agente Histórico-Social	87.350,50	44.089,41	131.439,91
Facultad de Filosofía y Letras	004000003000057	494	Máster en Cooperación Internacional para el Desarrollo	470,14	266,93	737,06
Escuela Técnica Superior de Arquitectura	004000003000059	496	Máster en Investigación en Arquitectura	9.806,68	5.075,67	14.882,35
Facultad de Educación y Trabajo Social	004000003000060	497	Máster en Psicopedagogía	83.893,25	48.632,79	132.526,04
Facultad de Enfermería de Valladolid	004000003000061	499	Máster en Enfermería Oftalmológica	50.778,49	39.556,13	90.334,62
Escuela Técnica Superior de Ingenierías Agrarias	004000003000062	506	Máster Erasmus Mundus en Gestión Forestal y de Recursos Naturales en el Mediterráneo (MEDFOR)	78.351,68	31.841,38	110.193,07
Facultad de Derecho	004000003000063	507	Máster en Abogacía	47.954,10	103.744,63	151.698,73
Escuela de Ingeniería Informática de Valladolid	004000003000065	510	Máster en Ingeniería Informática	150.632,85	92.823,56	243.456,41
Escuela de Ingenierías Industriales	004000003000066	511	Máster en Ingeniería Industrial	551.943,92	244.894,94	796.838,86
Escuela Técnica Superior de Ingenierías Agrarias	004000003000067	513	Máster en Tecnologías Avanzadas para el Desarrollo Agroforestal	101.791,06	48.105,40	149.896,45
Escuela de Ingenierías Industriales	004000003000068	514	Máster en Logística	106.343,40	52.050,01	158.393,41
Facultad de Ciencias Sociales, Jurídicas y de la Comunicación	004000003000069	515	Máster en Comunicación con Fines Sociales. Estrategias y Campañas	64.511,28	36.658,98	101.170,26
Facultad de Filosofía y Letras	004000003000070	517	Máster en Europa y el Mundo Atlántico: Poder, Cultura y Sociedad	2.350,68	1.050,34	3.401,03
Escuela de Ingenierías Industriales	004000003000071	518	Máster en Ingeniería de Automoción	121.222,56	55.276,85	176.499,41
Escuela de Ingenierías Industriales	004000003000072	519	Máster en Gestión de la Prevención de Riesgos Laborales, Calidad y Medio Ambiente	223.253,99	126.915,25	350.169,23
Escuela de Ingenierías Industriales	004000003000074	521	Máster en Investigación en Ingeniería de Procesos y Sistemas Industriales	102.465,05	42.783,18	145.248,23
Escuela Técnica Superior de Ingenierías Agrarias	004000003000075	522	Máster en Investigación en Conservación y Uso Sostenible de Sistemas Forestales	3.618,73	1.362,08	4.980,81
Escuela de Ingenierías Industriales	004000003000076	523	Máster en Energía: Generación, Gestión y Uso Eficiente	4.907,66	1.763,81	6.671,47
Facultad de Traducción e Interpretación	004000003000078	525	Máster en Traducción Profesional e Institucional	74.513,47	55.327,36	129.840,84
Escuela de Ingenierías Industriales	004000003000079	526	Máster en Ingeniería Ambiental	95.482,25	46.859,08	142.341,33
Escuela de Doctorado	004000003000081	529	Máster en Investigación en Ciencias de la Visión	27.411,71	17.233,27	44.644,98
Escuela de Doctorado	004000003000083	531	Máster en Investigación en Administración y Economía de la Empresa	41.103,45	20.365,16	61.468,61

Facultad de Educación de Segovia	004000003000084	532	Máster en Investigación en Ciencias Sociales. Educación, Comunicación Audiovisual, Economía y Empres	69.423,23	47.256,92	116.680,15
Facultad de Filosofía y Letras	004000003000087	536	Máster en Estudios Ingleses Avanzados:Lenguas y Culturas en Contacto	84.719,44	35.581,90	120.301,34
Facultad de Filosofía y Letras	004000003000088	537	Máster en Textos de la Antigüedad Clásica y su Pervivencia	62.769,78	33.659,72	96.429,50
Escuela de Doctorado	004000003000090	539	Máster en Lógica y Filosofía de la Ciencia	25.983,99	14.851,25	40.835,25
Escuela de Ingenierías Industriales	004000003000092	542	Máster en Ingeniería Química	208.607,08	89.574,87	298.181,94
Escuela de Ingenierías Industriales	004000003000093	543	Máster en Informática Industrial	8.338,78	3.142,83	11.481,60
Escuela Técnica Superior de Ingenieros de Telecomunicación	004000003000094	544	Máster en Ingeniería de Telecomunicación	202.957,01	121.483,66	324.440,66
Facultad de Ciencias Sociales, Jurídicas y de la Comunicación	004000003000095	546	Máster en Mediación y Resolución Extrajudicial de Conflictos	60.571,58	39.610,18	100.181,76
Facultad de Ciencias	004000003000097	557	Máster en Química Teórica y Modelización Computacional	11.133,10	3.982,34	15.115,44
Facultad de Ciencias	004000003000098	558	Máster en Química Sintética e Industrial	75.455,59	52.751,86	128.207,45
Escuela de Doctorado		558				
Escuela Técnica Superior de Arquitectura	004000003000099	559	Master en Arquitectura	132.043,57	77.648,34	209.691,91
Escuela de Doctorado	004000003000100	565	Máster en Nanociencia y Nanotecnología Molecular	12.468,62	6.369,07	18.837,69
Escuela de Doctorado	004000003000101	566	Máster en Profesor de Educación Secundaria Obligatoria y Bachillerato, Formación Profesional y Enseñ	1.005.457,52	539.657,95	1.545.115,46
Facultad de Educación de Palencia	004000003000103	562	Máster en Formación de Educadores para la Intervención Sociocomunitaria	782,77	297,91	1.080,68
Escuela de Ingeniería de la Industria Forestal, Agronómica y de la Bioenergía	004000003000104	567	Máster en Ingeniería de la Bioenergía y Sostenibilidad Energética	38.433,47	37.635,35	76.068,82
Escuela de Ingenierías Industriales	004000003000105	568	Master en Electrónica Industrial y Automática	177.970,25	73.559,53	251.529,78
Facultad de Ciencias Económicas y Empresariales	004000003000106	569	Máster en Contabilidad y Gestión Financiera	149.342,27	68.065,88	217.408,14
Escuela Técnica Superior de Ingenierías Agrarias	004000003000107	572	Máster en Gestión Forestal Basada en Ciencia de Datos	144.039,89	75.883,63	219.923,51
Escuela Técnica Superior de Ingenierías Agrarias	004000003000108	603	Programa de estudios conjunto de Máster en Ingeniería de Montes y Máster en Gestión Forestal basada	89.089,18	39.340,18	128.429,36
Escuela de Doctorado	004000003000109	605	Máster en Investigación Biomédica	128.179,74	79.482,43	207.662,17
Escuela Técnica Superior de Ingenierías Agrarias	004000003000110	606	Máster en Ingeniería Agronómica	170.446,12	74.725,71	245.171,83
Escuela de Doctorado	004000003000111	538	Máster en Instrumentación en Física	0,00	0,00	0,00

Facultad de Filosofía y Letras	004000003000112	610	Máster en Cooperación Internacional para el Desarrollo	70.745,43	31.730,97	102.476,41
Facultad de Filosofía y Letras	004000003000113	612	Máster en Europa y el Mundo Atlántico: Poder, Cultura y Sociedad	171.344,50	83.265,32	254.609,81
Escuela de Doctorado	004000003000114	617	Máster en Física	163.577,47	90.376,95	253.954,42
Escuela de Ingenierías Industriales	004000003000115	618	Máster en Dirección de Proyectos	82.496,87	34.786,38	117.283,25
Facultad de Comercio de Valladolid	004000003000116	619	Máster en Relaciones Internacionales y Estudios Asiáticos	132.299,13	76.821,31	209.120,45
Facultad de Ciencias Económicas y Empresariales	004000003000117	620	Máster en Administración de Empresas (MBA)	126.585,93	57.404,16	183.990,09
Escuela de Ingeniería Informática de Valladolid	004000003000118	621	Máster en Inteligencia de Negocio y Big Data en Entornos Seguros/Business Intelligence and Big Data	28.822,50	20.669,69	49.492,19
Facultad de Ciencias	004000003000119	623	Máster en Técnicas Avanzadas en Química. Análisis y control de calidad químicos.	123.487,82	51.215,13	174.702,95
Escuela Técnica Superior de Ingenieros de Telecomunicación	004000003000120	624	Máster en Investigación en Tecnologías de la Información y las Comunicaciones	67.974,95	41.753,49	109.728,45
Escuela Técnica Superior de Arquitectura	004000003000121	625	Máster en Investigación e Innovación en Arquitectura. Intervención en el Patrimonio, Rehabilitación	159.794,51	124.669,85	284.464,36
Facultad de Derecho	004000003000122	626	Máster en Formación Jurídica Especializada	66.976,35	40.980,31	107.956,66
Facultad de Medicina	004000003000123	627	Máster en Subespecialidades Oftalmológicas	126.786,43	66.044,54	192.830,97
Escuela de Ingenierías Industriales	004000003000124	616	Máster en Energía: Generación, Gestión y Uso Eficiente	52.341,12	24.679,45	77.020,57
Facultad de Ciencias Económicas y Empresariales	004000003000125	622	Máster en Análisis Económico y Finanzas	50.847,63	24.998,06	75.845,69
Facultad de Ciencias Sociales, Jurídicas y de la Comunicación	004000003000126	629	Máster en Mediación y Resolución Extrajudicial de Conflictos	35.748,81	23.114,41	58.863,23
Escuela de Ingenierías Industriales	004000003000127	630	Máster en Ingeniería de Automoción	77.657,64	34.849,10	112.506,74
Facultad de Comercio de Valladolid	004000003000128	631	Máster en Comercio Exterior	65.363,30	38.277,83	103.641,13
Escuela de Ingeniería de la Industria Forestal, Agronómica y de la Bioenergía	004000003000129	632	Máster en Ingeniería de la Bioenergía y Sostenibilidad Energética	21.054,79	21.289,11	42.343,90
Escuela de Doctorado	004000003000130	633	Máster en Investigación en Ciencias de la Visión	7.585,14	5.649,33	13.234,47
Escuela de Doctorado	004000003000131	634	Máster en Literatura Española y Estudios Literarios en relación con las Artes	43.815,52	34.269,64	78.085,16
Facultad de Filosofía y Letras	004000003000132	636	Máster en Español como Lengua Extranjera: Enseñanza e Investigación	39.239,43	18.752,00	57.991,43
Escuela de Doctorado	004000003000133	638	Máster en Lógica y Filosofía de la Ciencia	3.977,15	2.852,77	6.829,91
	004000003001		PROGRAMAS DE DOCTORADO	58.412,90	33.288,81	91.701,70

Escuela de Doctorado	004000003001134	580	Doctorado en Enología, Viticultura y Sostenibilidad	0,00	0,00	0,00
Escuela de Doctorado	004000003001135	581	Doctorado Economía de la Empresa	0,00	0,00	0,00
Escuela de Doctorado	004000003001136	586	Doctorado en Estudios Ingleses Avanzados: Lenguas y Culturas en Contacto	0,00	0,00	0,00
Escuela de Doctorado	004000003001137	587	Doctorado en Textos de la Antigüedad Clásica y su Pervivencia	0,00	0,00	0,00
Escuela de Doctorado	004000003001138	590	Doctorado en Lógica y Filosofía de la Ciencia	0,00	0,00	0,00
Escuela de Doctorado	004000003001139	594	Doctorado en Filosofía	0,00	0,00	0,00
Escuela de Doctorado	004000003001140	597	Doctorado en Arquitectura	3.278,00	2.330,96	5.608,96
Escuela de Doctorado	004000003001141	599	Doctorado en Conservación y Uso Sostenible de Sistemas Forestales	6.224,90	2.792,94	9.017,85
Escuela de Doctorado	004000003001142	574	Doctorado en Derecho	0,00	0,00	0,00
Escuela de Doctorado	004000003001143	575	Doctorado en Economía	0,00	0,00	0,00
Escuela de Doctorado	004000003001144	576	Doctorado en Español: Lingüística, Literatura y Comunicación	0,00	0,00	0,00
Escuela de Doctorado	004000003001145	577	Doctorado en Física	0,00	0,00	0,00
Escuela de Doctorado	004000003001146	578	Doctorado en Informática	3.618,75	1.633,30	5.252,05
Escuela de Doctorado	004000003001147	579	Doctorado en Investigación Transdisciplinar en Educación	17.838,57	11.146,14	28.984,72
Escuela de Doctorado	004000003001148	582	Doctorado en Musicología	0,00	0,00	0,00
Escuela de Doctorado	004000003001149	583	Doctorado en Ciencia e Ingeniería Agroalimentaria y de Biosistemas	0,00	0,00	0,00
Escuela de Doctorado	004000003001150	584	Doctorado en Ciencias de la Visión	781,44	402,87	1.184,32
Escuela de Doctorado	004000003001151	585	Doctorado en Matemáticas	0,00	0,00	0,00
Escuela de Doctorado	004000003001152	588	Doctorado en Patrimonio Cultural y Natural: Historia, Arte y Territorio	0,00	0,00	0,00
Escuela de Doctorado	004000003001153	589	Doctorado en Química	0,00	0,00	0,00
Escuela de Doctorado	004000003001154	591	Doctorado en Tecnologías de la Información y las Telecomunicaciones	16.168,25	9.746,08	25.914,32
Escuela de Doctorado	004000003001155	592	Doctorado en Ingeniería Industrial	0,00	0,00	0,00
Escuela de Doctorado	004000003001156	593	Doctorado en Ingeniería Química y Ambiental	0,00	0,00	0,00
Escuela de Doctorado	004000003001157	595	Doctorado en Investigación Biomédica	5.733,29	2.755,75	8.489,05
Escuela de Doctorado	004000003001158	596	Doctorado en Ingeniería Termodinámica de Fluidos	0,00	0,00	0,00
Escuela de Doctorado	004000003001159	598	Doctorado en Europa y el Mundo Atlántico: Poder, Cultura y Sociedad	4.769,69	2.480,75	7.250,45

Escuela de Doctorado	004000003001160	600	Doctorado en Traductología, Traducción Profesional y Audiovisual	0,00	0,00	0,00
Escuela de Doctorado	004000003001161	601	Doctorado en Química: Química de Síntesis, Catálisis y Materiales Avanzados	0,00	0,00	0,00
Escuela de Doctorado	004000003001162	602	Doctorado en Investigación en Ciencias de la Salud	0,00	0,00	0,00
	004000004		ACCESO	402.407,75	68.719,26	471.127,01
	004000005		OTRAS ACTIVIDADES DE DOCENCIA	482.944,65	0,00	482.944,65
	004000006		TÍTULOS Y GUÍAS DE ALUMNOS	136.452,58	17.141,05	153.593,63
	004000007		PROGRAMA DE EDUCACIÓN ERASMUS Y OTROS PROGRAMAS INTERNACIONALES	4.149.909,96	521.308,02	4.671.217,98
	004001		NO REGLADA	797.726,84	117.609,08	915.335,92
	004001000		ACTIVIDADES CÁTEDRAS DE DOCENCIA	100.070,56	12.570,77	112.641,33
	004001001		ESPECIALISTAS UNIVERSITARIOS	41.883,19	22.660,68	64.543,87
	004001001010		ESPECIALISTA UNIVERSITARIO EN HISTORIA Y ESTÉTICA DE LA CINEMATOGRAFÍA, 2017/2019	6.958,05	3.282,29	10.240,33
	004001001012		ESPECIALISTA UNIVERSITARIO EN HISTORIA Y ESTÉTICA DE LA CINEMATOGRAFÍA, 2018-2020	3.670,06	1.843,28	5.513,34
	004001001013		TITULO PROPIO POSGRADO: GESTIÓN POLÍTICAS DE IGUALDAD, CURSO 2018-2019	4.164,00	1.371,34	5.535,34
	004001001014		TITULO PROPIO DE POSGRADO: SINDICALISMO Y DIÁLOGO SOCIAL, 2018-2019	11.087,10	6.789,84	17.876,94
	004001001015		TITULO PROPIO DE POSGRADO: SINDICALISMO Y DIÁLOGO SOCIAL, 2019-2020	13.065,63	7.850,87	20.916,51
	004001001016		ESPECIALISTA UNIVERSITARIO EN HISTORIA Y ESTÉTICA DE LA CINEMATOGRAFÍA, 2019-2021	2.938,36	1.523,05	4.461,41
	004001001017		TITULO PROPIO POSGRADO: GESTIÓN POLÍTICAS DE IGUALDAD, CURSO 2019-2020	0,00	0,00	0,00
	004001003		BOLSA DE DOCENCIA TÍTULOS PROPIOS ANTERIORES CON REMANENTES	1.178,27	148,01	1.326,28
	004001004		OTROS CURSOS DE FORMACIÓN	7.276,06	914,01	8.190,07
	004001005		OTRA DOCENCIA NO REGLADA	647.318,76	81.315,61	728.634,37

DETALLE DEL COSTE POR ACTIVIDADES. ACTIVIDADES DE INVESTIGACION

- [TESIS DOCTORALES](#)
- [CONVOCATORIAS INTERNACIONALES DE INVESTIGACIÓN FUNDAMENTAL](#)
- [PROYECTOS DE INVESTIGACIÓN FUNDAMENTAL ORIENTADA DEL PLAN NACIONAL DE I+D+I](#)
- [PROYECTOS DE INVESTIGACIÓN FUNDAMENTAL ORIENTADA DE PLANES REGIONALES](#)
- [ACTIVIDADES DEL PROGRAMA MARCO](#)
- [ART.83.4](#)
- [OTRAS ACTIVIDADES DE INVESTIGACION](#)

ACTIVIDAD	DESCRIPCIÓN	PRIMARIOS	REPERCUTIDOS	SUMA
005	ACTIVIDADES DE INVESTIGACIÓN	63.792.225,40	12.969.176,10	76.761.401,51
005000	TESIS DOCTORALES	545.717,69	163.323,08	709.040,78
005000473	HERMENÉUTICA FILOSÓFICA, INTERPRETACION JURÍDICA E INTERPRETACIÓN DEL DERECHO POR LA ADMINISTRACIÓN	3.954,74	1.113,53	5.068,27
005000474	Efectos inducidos por la hipoxia crónica intermitente rata-cobaya como modelos animales de la apnea...	7.281,78	1.867,23	9.149,01
005000475	APROXIMACIÓN CRÍTICA A LA ESCRITURA MEMORÍSTICA PUBLICADA EN ESPAÑA ENTRE LOS AÑOS 2000 Y 2018	4.042,53	1.502,28	5.544,81
005000476	Structural Characterization of Solid Cellular Polymers by X-ray Tomography and Light Scattering	1.663,34	344,26	2.007,60
005000477	FREE AND GRAPHENE SUPPORTED METALLIC NANOPARTICLES AND THEIR INTERACTION WITH HYDROGEN	8.363,46	2.380,69	10.744,15
005000478	ESTUDIO DESCRIPTIVO SOBRE LA ACEPTABILIDAD DE LAS TÉCNICAS DE TRADUCCIÓN DE OBRAS CLÁSICAS CHINAS...	2.313,53	1.084,22	3.397,75
005000479	LA LENGUA DEL EXILIO DE MANUEL GARCÍA SESMA (1939-1945)	2.305,24	1.080,33	3.385,57
005000480	Identifying desert locust breeding areas by means of Earth Observation in Mauritania	4.713,75	1.346,96	6.060,72
005000482	SATURACIÓN RENAL DE OXÍGENO COMO NUEVO MARCADOR PARA LA INSUFICIENCIA RENAL AGUDA...	3.781,09	872,29	4.653,38
005000483	Papel de la isoforma mitocondrial de FASTK en modulación de fagocitosis no opsónica de bacterias...	24.848,58	9.579,18	34.427,76
005000484	Biocomposites antifúngicos de base quitosano para protección especies agrícolas, forestales...	4.981,24	1.521,78	6.503,02
005000485	Remodeling of vascular smooth muscle ion channels involved in purinergic signaling...	8.539,25	2.189,68	10.728,92
005000486	Zaragoza. Procesos de construcción urbana en un territorio de ríos y huertas. Dinámica fluvial...	4.237,79	1.016,95	5.254,74
005000487	VIOLENCE AND REPRESENTATION IN THE AMERICAS LITERARY RESPONSE TO GLOBALIZATION	3.050,34	841,81	3.892,16
005000488	APORTACIÓN DE COMITÉS REGIONALES DE ÉTICA AL DESARROLLO DEL SISTEMA SERV. SOCIALES DESDE EL TRAB. S.	11.583,46	3.729,60	15.313,06
005000489	La dinámica del sistema sectorial de innovación de la industria agroalimentaria en El Salvador...	12.004,59	2.816,02	14.820,61
005000490	Nietzsche ante la experiencia del nihilismo: un proyecto de reapropiación estética de la existencia	3.614,12	1.017,63	4.631,75
005000491	Energy and Environmental Sustainability of a Zero-Energy y Zero-Carbon Building	7.575,93	2.103,40	9.679,32
005000492	Aplicación de imágenes de satélites y datos LiDAR en la modelización de recursos forestales	2.677,24	1.355,45	4.032,68
005000493	EL EQUILIBRIO DE INTERESES Y LOS LÍMITES AL DERECHO DE AUTOR CON FINES EDUCATIVOS.	7.410,92	3.053,96	10.464,88
005000494	NUEVOS MERCADOS PARA EL TRATAMIENTO DE LODOS EN EL CAMPO DE LA DIGESTIÓN ANAEROBIA EN VÍA SECA...	2.421,03	539,85	2.960,87
005000495	Las prácticas musicales de la Iglesia Evangélica Filadelfia: Reafirmación y renovación pueblo gitano	3.398,23	857,95	4.256,18

005000496	Tumbas, reliquias y sacrificios. Una mirada etnoarqueológica de la muerte en el Neolítico antiguo...	2.984,03	855,81	3.839,84
005000497	Functions of sensory TRP channels in vascular responses to chemical and thermal stimuli	3.155,46	809,14	3.964,60
005000498	MANTENIMIENTO ANALGÉSICO EPIDURAL MEDIANTE PIEB MÁS PERFUSIÓN CONTINUA VERSUS PCEA MÁS PERFUSIÓN...	2.584,10	596,14	3.180,24
005000499	Lignin depolymerization by supercritical water ultrafast reactions.	2.455,26	547,48	3.002,74
005000500	LAS DESIGUALDADES DE GÉNERO EN SALUD EN ESPAÑA Y EN EUROPA: IMPACTO EDUCACIÓN, CAPITAL SOCIAL...	9.795,57	4.576,11	14.371,68
005000501	BIOENGINEERED DYNAMIC SYSTEMS BASED ON ELASTIN-LIKE RECOMBINAMERS	4.594,56	949,11	5.543,68
005000502	El desarrollo del pensamiento histórico a través del uso de entornos digitales de aprendizaje...	7.222,98	1.490,62	8.713,60
005000503	DEFINICIÓN DE CONTEXTO POR MEDIO DE ONTOLOGÍAS COMO MEJORAR SERVICIOS Y APLICACIONES EN MÓVILES	2.650,27	628,02	3.278,29
005000504	Fundaciones: Fines, Gestión y Buen Gobierno	3.291,05	945,13	4.236,18
005000505	Cambio global y respuestas ambientales en la montaña cantábrica: el alto Pisuerga	2.583,79	648,58	3.232,37
005000506	EL DISTRITO INDUSTRIAL DE VALLADOLID: EVIDENCIAS Y BASE DE LA INDUSTRIA DEL AUTOMÓVIL	4.762,76	1.796,56	6.559,32
005000507	INTERTEXTUALIDAD Y AUTORREFERENCIALIDAD EN MICRORRELATOS DEL GRUPO LEONÉS: APLICACIONES DIDÁCTICAS...	4.234,12	1.573,48	5.807,60
005000508	Humour Production in Face-to-Face Interaction: A Multimodal and Cognitive Study	3.433,72	948,89	4.382,61
005000509	MODELO URBANO Y CIUDAD CONSTRUIDA. UNA APROXIMACIÓN A LAS INERCIAS DE PLANIFICACIÓN URBANÍSTICA...	2.916,40	699,86	3.616,26
005000510	ANÁLISIS DE EXPRESIÓN DE BIOMARCADORES DE INFLAMACIÓN EN LA SUPERFICIE OCULAR ASOCIADO A SÍNTOMAS...	2.209,25	628,87	2.838,12
005000511	La investigación-acción participativa desde la mirada de las maestras participantes en un proceso...	9.145,20	3.938,65	13.083,85
005000513	FUNDAMENTOS PARA UNA SEMÁNTICA MÍNIMA	3.985,70	1.122,25	5.107,95
005000514	Structure and conformation of ortho- and meta-substituted aromatic molecules and their complexes...	6.076,18	1.489,94	7.566,12
005000515	Conocimientos en lactancia materna de los profesionales sanitarios del Área maternoinfantil de los...	5.753,62	3.156,00	8.909,63
005000516	Production and Characterization of Nanocellular Polymers Based on Nanostructured PMMA Blends...	1.078,28	223,16	1.301,44
005000517	El cambio climático en el cine. ¿Representación social o ficción argumental?	6.953,38	3.549,99	10.503,37
005000518	Role of insulin-degrading enzyme (IDE) in pancreatic beta-cell function: relevance in health...	2.092,59	536,59	2.629,18
005000519	DESARROLLO DE UNA FÓRMULA PREDICTORA DEL GLAUCOMA A PARTIR DE LA PERIMETRÍA FDT MATRIX Y OCT...	2.743,84	1.021,41	3.765,25
005000520	Regulación de transcripción de citoquinas por la modulación del metabolismo energético y el estrés ...	4.451,18	1.141,39	5.592,57
005000521	Thermodynamic characterization by speed of sound of binary and multicomponent mixtures...	5.772,43	1.602,67	7.375,10
005000522	ANÁLISIS Y EVALUACIÓN DEL RIESGO CARDIOVASCULAR Y GASTROINTESTINAL DE LOS ANTIINFLAMATORIOS NO...	3.749,91	848,26	4.598,17
005000523	Simmel y Ortega: En torno a la idea de filosofía como ejercicio de recepción y crítica.	3.798,94	1.069,67	4.868,61
005000524	EVALUACIÓN FORMATIVA EN EDUCACIÓN SUPERIOR: EVAL. ORIENTADA AL APRENDIZAJE Y EVAL. EN FORMACIÓN...	6.220,76	2.152,44	8.373,20
005000525	Palladium and Group 11 Metal Organometallic Complexes: Transmetalation, Alkene Coordination...	3.773,90	925,40	4.699,30
005000526	Fabricación y caracterización de vigas dúo reforzadas de madera de Populus sp. y Pinus pinaster Ait.	3.129,72	850,69	3.980,41
005000527	NOVEL APPLICATIONS OF MACHINE LEARNING TO NETWORK TRAFFIC ANALYSIS AND PREDICTION	1.701,84	443,93	2.145,77

005000528	Artifact reduction in Magnetic Resonance Imaging: noise modelling in 2D/3D GRAPPA accelerated...	3.598,03	938,55	4.536,58
005000529	ENTRENAMIENTO DE LA PROSODIA EN PERSONAS CON SÍNDROME DE DOWN MEDIANTE USO DE VIDEOJUEGO EDUCATIVO	2.873,26	684,80	3.558,06
005000531	VALOR PREDICTIVO DE LAS ESCALAS DIAGNÓSTICAS EN EL ABDOMEN AGUDO DE FOSA ILÍACA DERECHA...	5.599,73	1.291,83	6.891,57
005000532	ANALGESIA EPIDURAL Y SUS IMPLICACIONES EN LA SALUD MATERNA EN UNA COMUNIDAD DE BAJA PARIDAD.	1.376,81	317,62	1.694,43
005000533	Interaction Between Coherent Light and Axially Heterostructured Semiconductor Nanowires	9.968,05	2.059,14	12.027,19
005000534	Síntesis de nuevas tioureas, escuaramidas y tioescuaramidas bifuncionales quirales y de sus...	3.314,87	729,88	4.044,75
005000535	Misas policorales de Alfonso Vaz de Acosta y Carlos Patiño: contexto, estudio e interpretación	6.709,29	1.693,88	8.403,17
005000536	Desarrollo y utilidad técnicas de ELISA y quimioluminiscencia para diagnóstico de tularemia humana	8.880,47	3.423,44	12.303,91
005000537	Structural and electronic properties of transition metal oxide clusters and their applications	1.825,10	519,52	2.344,62
005000538	Acoplamiento C-C con ruptura de enlaces C-H: Reacciones de arilación de arenos catalizadas...	3.410,02	836,17	4.246,19
005000539	LA PRÁCTICA INTERPRETATIVA DE FRANZ LISZT EN SU OBRA PARA PIANO A TRAVÉS DE LOS TESTIMONIOS DE SUS...	2.035,17	513,82	2.548,99
005000540	Understanding the production process of nanocellular polymers based on PMMA driven by homogeneous...	766,01	158,54	924,54
005000541	Engineering responsive and biomimetic material based on Elastin-like Recombinamers for biomedical...	3.071,68	796,85	3.868,53
005000542	New insights in the ecology of Boletus edulis to promote its controlled mycorrhization with Cistus...	1.262,87	370,57	1.633,44
005000543	Las competencias transversales docentes en la formación inicial del profesorado de Educación Física	4.532,82	1.130,33	5.663,15
005000544	ESTUDIO ETNOBOTÁNICO DE LA MONTAÑA PALENTINA	2.851,44	865,67	3.717,10
005000545	ETANOL CELULÓSICO: DESARROLLO DE UNA TECNOLOGÍA ÓPTIMA PARA LA PRODUCCIÓN SEMI-CONTINUA	1.495,83	456,98	1.952,81
005000546	Sujetos malvados en el periodismo y la literatura española del siglo XXI. Un análisis retórico...	17.076,16	6.345,84	23.421,99
005000547	ARTE Y PRELADOS EN LA CATEDRAL DE PALENCIA (1500-1520). ENTRE LA TRADICIÓN Y LA MODERNIDAD.	1.750,17	510,90	2.261,08
005000548	LA EDUCACIÓN DEL PATRIMONIO CULTURAL INMATERIAL: ANÁLISIS DEL CURRÍCULO Y EVALUACIÓN DE PROGRAMAS.	1.173,76	292,69	1.466,46
005000549	MEDIACIÓN ENTRE IGUALES, COMPETENCIA SOCIAL Y PERCEPCIÓN INTERPERSONAL DE LOS NIÑOS CON TEA...	6.074,99	1.918,21	7.993,20
005000550	Tal como éramos. La identidad nacional estadounidense en series históricas de la América post 11-S	1.016,28	330,65	1.346,93
005000551	Determinación de la eficiencia energética alcanzada en la red de distribución de calor de la UVA...	2.029,23	563,40	2.592,62
005000552	Thermophysical properties, interactions and structure in organic liquid mixtures including polar...	18.532,81	3.972,16	22.504,98
005000553	Spatial capture-recapture models for ecological study of common voles (Microtus arvalis) in NW Spain	1.031,64	313,19	1.344,83
005000555	Calcium channel remodeling in colon cancer cells: Implications for channel inactivation...	652,55	167,33	819,87
005000556	BIORREMEDIACIÓN DE AGUAS CONTAMINADAS CON METALES PESADOS MEDIANTE BIOMASA MICROALGAL	708,14	157,90	866,04
005000557	SYNTHESIS, FOAMING KINETICS AND PHYSICAL PROPERTIES OF CELLULAR NANOCOMPOSITES BASED ON RIGID...	2.148,06	652,21	2.800,27
005000558	Foliaciones de codimensión uno Newton no degeneradas	6.170,65	1.653,59	7.824,24
005000559	Estudio de la incorporación de altos porcentajes de proteínas en productos sin gluten...	1.805,93	551,72	2.357,65
005000560	SEGUNDO MONTES, PRIMER DEFENSOR DE LOS DERECHOS HUMANOS EN EL SALVADOR Y PRECURSOR DE LA NUEVA...	5.044,66	2.332,01	7.376,67

005000561	Recovery of Carbohydrate Fraction from Microalgal Biomass grown in Wastewater Treatment...	413,46	92,19	505,65
005000562	Estructura, termodinámica y reactividad de complejos organometálicos de los grupos 10, 11 y 12	5.888,73	1.443,98	7.332,71
005000564	Ceremonias reales en Palencia (1700-1834): propaganda política, sociabilidad y conflicto	892,62	290,42	1.183,04
005000565	Alvar Aalto, el camino hacia Paimio.	5.069,22	1.459,02	6.528,24
005000566	MULTIFUNCTIONAL TUNABLE ELASTIN-LIKE RECOMBINAMER-BASED HYDROGELS CUSTOMIZED FOR NEOVASCULARISATION...	2.603,65	670,77	3.274,42
005000567	ANALYSIS OF THE COMPOSITION-STRUCTURE-PROPERTIES RELATIONSHIP OF OPEN-CELL POLYOLEFIN-BASED FOAMS...	613,11	126,89	740,00
005000568	Implicaciones del movimiento fisiológico en resonancia M. abdominal: aplicación en hígado y corazón	1.724,49	449,84	2.174,32
005000569	Mujer, Moda y Cambio Social: del Franquismo a la Democracia	567,26	184,56	751,82
005000570	Signal processing techniques for agro-industrial machinery monitoring	1.442,84	612,13	2.054,97
005000571	La gestión y difusión del potencial educador del patrimonio cultural de Valparaíso...	3.402,00	1.049,83	4.451,83
005000572	El estudio funcional lítico en la Early Stone Age (ESA) africana. Aplicación analítica...	774,10	222,01	996,10
005000573	ELECTRONIC TONGUE TECHNOLOGY APPLIED TO THE ANALYSIS OF GRAPES AND WINES	1.132,67	378,56	1.511,23
005000575	El Cabildo Catedral de León: Clero, Monarquía y Sociedad (1073-1289)	7.040,71	2.241,16	9.281,87
005000576	LA EXPERIENCIA ESTÉTICA EN LA ÉPOCA DE LA ESTETIZACIÓN DIFUSA: SU TRAMA TEMPORAL, PAPEL IDEOLÓGICO...	3.949,56	1.112,07	5.061,64
005000577	VALORIZATION OF EUTERPE OLERACEA MART. BY-PRODUCT: CHARACTERIZATION, EXTRACTION AND FORMULATION.	584,96	130,43	715,39
005000578	Estudio de utilización de medicamentos con pictograma Medicamentos y Conducción: prevalencia de...	311,96	70,57	382,53
005000579	Entre el ser y el no ser. Estética museográfica como herramienta didáctica para la interpretación...	2.860,03	805,30	3.665,33
005000580	LA EDUCACIÓN PATRIMONIAL EN CASTILLA Y LEÓN: EVALUACIÓN DE PROGRAMAS Y EVALUACIÓN DE APRENDIZAJES...	316,21	78,85	395,06
005000582	Sistemas polimetálicos con propiedades optoelectrónicas, mesomórficas y de conductividad	4.519,35	1.108,19	5.627,54
005000583	Applications of artificial neural networks in three agro-environmental systems: microalgae...	1.759,82	881,33	2.641,15
005000585	Diseño y evaluación de metodologías de análisis automático de la oximetría nocturna como método...	167,93	42,50	210,44
005000586	ANÁLISIS DE LA SOSTENIBILIDAD DE LA CADENA DE VALOR AGROALIMENTARIA.	387,34	118,33	505,66
005000588	Presencia en la Ausencia: Música, Melancolía y el Tiempo de las Supervivencias	243,64	61,51	305,15
005000589	Las maestras y maestros como investigadores en el aula. Un estudio multicaso en la formación...	494,79	112,62	607,41
005000590	Simulador Web de Resonancia Magnética como Herramienta Educativa: Diseño, Desarrollo y Evaluación	400,39	104,44	504,83
005000591	Caracterización termodinámica de mezclas líquido + gas para el desarrollo de tecnologías...	354,24	98,35	452,58
005000592	Alfabetización ambiental y profesionalización docente: Diseño e iteración de un modelo de formación.	4.806,71	1.376,32	6.183,03
005000593	Empatía y desarrollo del pensamiento histórico: un estudio con profesores en formación	1.803,99	372,29	2.176,28
005000594	Rodrigo Zamorano, el riosecano: Matemático y Piloto Mayor en la época de Felipe II	3.652,39	1.007,50	4.659,88
005000595	FERULIC ACID EXTRACTION AND PURIFICATION FOR THE WHEAT BRAN VALORIZATION	296,29	66,06	362,35
005000596	CONTROL DE VIBRACIONES EN ESTRUCTURAS FLEXIBLES MEDIANTE AMORTIGUADORES DE MASA PASIVOS, ADAPTATIVOS...	214,83	57,81	272,64
005000597	Interacciones proteína-almidón y su aplicación en sistemas modelo	264,92	80,93	345,85

005000598	Modelos de evaluación de eficiencia de los destinos turísticos: Los recursos culturales como factor...	6.465,53	1.515,26	7.980,79
005000601	AUNQUE NO SUENA TAN NEGRO, ES MÚSICA DE NEGROS. Presencia y aporte de los esclavos africanos...	5.884,04	1.485,53	7.369,58
005000602	BIOLOGICALLY RELEVANT SUBGROUPS WITHIN THE SCHIZOPHRENIA SYNDROME	7.672,57	2.292,44	9.965,00
005000603	EL PROGRAMA TELEVISIVO COMO RECURSO PARA LA ENSEÑANZA/APRENDIZAJE DE ESPAÑOL LENGUA EXTRANJERA	9.597,46	2.674,26	12.271,72
005000604	PHOTOSYNTHETIC BIODEGRADATION OF DOMESTIC AND AGROINDUSTRIAL WASTEWATER	4.474,61	997,76	5.472,37
005000605	ESTUDIO DE MATERIALES PUZOLÁNICOS PARA CONSTRUCCIÓN SOSTENIBLE BASADOS EN RESIDUOS Y SUBPRODUCTOS	4.768,01	2.041,20	6.809,21
005000606	SIMULATION OF FRACTIONATION OF BIOMASS BY HYDROTHERMAL PROCESSES WITH SUB AND SUPERCRITICAL WATER.	8.042,80	1.793,40	9.836,21
005000607	MODELO DE GESTIÓN DE LAS RIBERAS APLICADO A LOS RÍOS CARRIÓN Y VALDAVIA	3.710,85	1.126,58	4.837,43
005000608	La estética de la marginación en la obra de Miguel Delibes.	8.442,43	3.137,37	11.579,80
005000609	TÉCNICAS DE EVALUACIÓN, SIMULACIÓN Y MEJORA DEL ESTADO LÍMITE DE SERVICIO RESPECTO A VIBRACIONES...	5.257,69	1.414,85	6.672,54
005000610	Sociología de las Relaciones Socioculturales Noratlánticas y su influjo en Estados Unidos de América	5.895,97	1.737,75	7.633,72
005000611	EL CONCEPTO DE PAISAJE URBANO HISTÓRICO. CRÍTICA Y POTENCIALIDAD A TRAVÉS DE SU APLICACIÓN...	5.460,25	1.310,31	6.770,55
005000612	Exploración de los factores generales y específicos en la estructura del TDAH	1.897,59	431,93	2.329,52
005000613	Detección, análisis y clasificación de variantes genéticas en el diagnóstico molecular del cáncer...	4.994,18	1.280,63	6.274,82
005000614	Removal of odor emissions from food fermentation and petrochemical production processes using...	3.552,06	792,05	4.344,11
005000615	RETROFITTING OF BIOMASS ULTRAFAST HYDROLYSIS BY SUPERCRITICAL WATER. EFFECTIVE DESIGN OF UPSTREAM...	3.964,34	883,98	4.848,32
005000616	Índice de FRAX(R) como índice de comorbilidad y/o mortalidad en población anciana.	3.833,66	970,42	4.804,08
005001	CONVOCATORIAS INTERNACIONALES DE INVESTIGACIÓN FUNDAMENTAL	2.821.226,62	1.209.403,83	4.030.630,45
005001001	MEJORA DEL ENTORNO URBANO Y REDUCCIÓN DE LA CONTAMINACIÓN ATMOSFÉRICA A TRAVÉS DE...	162.492,96	144.006,92	306.499,88
005001002	ANÁLISIS Y CORRELACIÓN ENTRE EL GENOMA Y ACTIVIDAD CEREBRAL PARA LA AYUDA ENDIAGNÓSTICO DE ALZHEIMER	101.774,61	25.996,62	127.771,23
005001003	FOMENTO DEL EMPRENDIMIENTO EN EL ÁREA TRANSFRONTERIZA HISPANOPORTUGUESA MEDIANTE..	609.645,84	443.714,82	1.053.360,66
005001004	UNION EUROPÉENNE A L HORIZON 2020: STRUCTURE POLITIQUES POUR RENFORCER LA CROISSANCE...	28.197,36	7.542,51	35.739,87
005001005	PLANS DE GESTIONS DES RISQUES TRANSNATIONAUX POUR LES ESPACES RURAUX FORESTIERS...	22.303,82	6.419,27	28.723,09
005001007	CRITICAL TRANSITIONS IN COMPLEX SYSTEMS	25.671,68	6.394,00	32.065,69
005001008	HISTORY OF EUROPEAN URBANISM IN THE 20TH CENTURY - URBANHIST¿	373.973,63	87.737,47	461.711,10
005001009	PRONTO: PROCESS NETWORK OPTIMIZATION FOR EFFICIENT AND SUSTAINABLE OPERATION...	65.959,86	14.801,88	80.761,74
005001011	DRUG DISCOVERY AND DELIVERY NETWORK FOR ONCOLOGY AND EYE THERAPEUTICS	10.803,03	1.551,17	12.354,20
005001012	BIOLOGICAL VALORIZATION OF METHANE EMISSIONS	93.672,34	20.390,46	114.062,80
005001014	CLAN.-REDES ACTIVAS DE COLABORACIÓN PARA EL APRENDIZAJE	8.885,05	1.975,24	10.860,28
005001015	HILLARY ONLINE COMMUNITY TO FOSTER FEMALE ENTREPRENEURSHIP	25.603,70	5.691,96	31.295,66
005001016	RED COOPERATIVA DE INVESTIGACIÓN EN EL ÁMBITO DE POLIFENOLES Y SUS APLICACIONES INDUSTRIALES	245.987,95	108.720,95	354.708,90
005001017	VALORIZACIÓN DE COMPOST Y OTROS DESECHOS DE LA FRACCIÓN ORGÁNICA DE RESIDUOS MUNICIPALES	114.763,52	24.981,56	139.745,08

005001018	RED DE PAISAJES RURALES EN LA FRONTERA DEL DUERO: UN MAPA ESTRATÉGICO DE LA MESETA IBÉRICA	74.927,74	37.707,02	112.634,75
005001019	INTEGRATED TRAINING IN DRY EYE DISEASE DRUG DEVELOPMENT (IT-DED3)	197.547,83	72.425,57	269.973,40
005001020	CARBON SMART FORESTRY UNDER CLIMATE CHANGE	38.435,68	14.412,70	52.848,38
005001021	DEVELOPMENT OF GRASP RADIATIVE TRANSFER CODE FOR THE RETRIEVAL OF AEROSOL MICROPHYSICS...	42.732,44	11.930,28	54.662,72
005001022	CARBON ACCUMULATION OVER SUCCESSION TO ENHANCE MITIGATION OF CO2 EMISSIONS	128.053,04	36.854,96	164.908,01
005001023	UNDERSTANDING AND SUPPORTING PEER FEEDBACK AT MASSIVE LEARNING SCALE	107.551,81	27.472,30	135.024,12
005001025	DINAMIZACIÓN DE LOS DIGITAL INNOVATION HUBS DENTRO DE LA REGIÓN POCTEP...	108.534,82	27.723,40	136.258,22
005001026	ANÁLISIS Y CORRELACIÓN ENTRE EPIGENÉTICA Y ACTIVIDAD CEREBRAL. RIESGO MIGRAÑA CRÓNICA EN MUJERES	43.776,83	11.182,06	54.958,89
005001027	MEJORA DEL ENTORNO URBANO EN ÁREAS INDUSTRIALES, ADAPTACIÓN CAMBIO CLIMÁTICO Y MEJORA DE CALIDAD...	10.892,84	2.555,55	13.448,40
005001028	IMPULSO DE UNA RED DE I+I EN QUÍMICA BIOLÓGICA PARA DIAGN. TRATAMIENTO DE ENFERMEDADES NEUROLÓGICAS	19.348,36	3.894,58	23.242,94
005001029	LABORATORIO COLAB. TRANSFR. PARA SOSTENIBILIDAD Y INNOVACIÓN SECTOR AGROAL. Y AGROIND. (TRANSCOLAB)	87.968,28	40.490,13	128.458,41
005001030	SMART CITIES ADVANCED LEARNING	19.397,50	4.492,94	23.890,44
005001031	PROMOTING RESEARCH AND ENTREPRESEURIAL ACTIVITIY FOR THE ACADEMIC PROGRESSION OF PEOPLE...	7.280,75	1.803,55	9.084,30
005001032	ENHANCING SCALABLE INNOVATIONS AND NEW BUSINESS MODELS BASED ON URBAN FARMING ECOSYSTEM VALUES	19.653,81	5.893,31	25.547,12
005001033	CAPACITY BUILDING IN THE FIELD OF HIGHER EDUCATION	25.389,52	10.640,67	36.030,19
005002	PROYECTOS DE INVESTIGACIÓN FUNDAMENTAL ORIENTADA DEL PLAN NACIONAL DE I+D+I	10.624.334,66	3.809.693,42	14.434.028,08
005002224	PAPEL DE INSULIN DEGRADING ENZYME (IDE) EN LA HIPERGLUCAGONEMIA	71.781,02	18.018,38	89.799,40
005002225	LA COMPLEJIDAD DE LOS PROYECTOS: RESPUESTAS DE CAPITAL HUMANO Y CAPITAL SOCIAL	39.100,30	9.171,04	48.271,34
005002226	JUSTICIA, MUJER Y SOCIEDAD DE LA EDAD MODERNA A LA CONTEMPORANEIDAD. PORTUGAL E ITALIA).	42.068,97	13.455,52	55.524,49
005002227	ALTERNATIVAS EMPLEO SUPLEMENTOS RICOS EN ÁCIDOS GRASOS OMEGA3-ANTIOXIDANTES EN RACIONES GANADO OVINO	45.932,88	13.684,65	59.617,52
005002228	ALGEBRA Y GEOMETRÍA EN SISTEMAS DINÁMICOS Y FOLIACIONES SINGULARES	89.322,98	23.447,89	112.770,87
005002229	ALGORITMOS BASADOS EN AGENTES ARTIFICIALES PARA OPTIMIZAR LA CAPACIDAD DE REDES FERROVIARIAS	55.218,30	12.823,74	68.042,04
005002230	SOLUCIONES PARA REACCIONES ACOPLAMIENTO DIFÍCILES CATALIZADAS POR PALADIO O POR SISTEMAS BIMETÁLICOS	127.638,82	30.612,23	158.251,05
005002231	NUEVOS MATERIALES PARA PERMEACIÓN EN FASE GASEOSA	139.787,46	49.303,88	189.091,35
005002232	SISTEMA ROBÓTICO COLABORATIVO PARA NEUROCIRUGÍA ENDOSCÓPICA ENDONASAL	112.157,88	34.764,47	146.922,36
005002233	PERFILES DEL CENTRO POLÍTICO (1976-1986): PROYECTOS Y REALIZACIONES	25.472,22	11.742,35	37.214,57
005002234	GARANTÍAS PROCESALES DE INVESTIGADOS Y ACUSADOS: LA NECESIDAD DE ARMONIZACIÓN Y...	52.038,48	20.544,39	72.582,87
005002235	BIOMOLÉCULAS-MOLÉCULAS M. INTERESTELAR: ESTRUCTURA-PROPIEDAD, QUIRALIDAD Y DETECCIÓN EN EL ISM	18.730,37	4.492,19	23.222,56
005002236	MEDIDA DE BANDA ANCHA DE PROPIEDADES MAGNÉTICAS TRANSVERSALES	30.006,01	7.273,54	37.279,55
005002237	INFLUENCIA DE LA COMPOSICIÓN ESPECTRAL DEL ILUMINANTE EN LA GANANCIA VISUAL AL CONTRASTE	38.136,67	14.417,80	52.554,47
005002238	DESARROLLO DE BIOTINTAS AVANZADAS PARA IMPRESIÓN 3D DE SCAFFOLDS Y MICROÓRGANOS...	164.508,72	70.755,42	235.264,14
005002239	ESPAÑA ANTE EUROPA: RETOS EN MATERIA DE DERECHOS HUMANOS	102.560,32	52.766,75	155.327,07

005002240	CARACTERIZACIÓN ESPECTROSCÓPICA EN FASE GAS DE LA ESTRUCTURA Y PROPIEDADES QUIRALES DE BIOMOLÉCULAS	59.908,36	18.676,40	78.584,76
005002241	PAISAJES CULTURALES DE LA LISTA DEL PATRIMONIO MUNDIAL DE LA UNESCO...	27.554,53	10.602,73	38.157,26
005002242	LOS CANALES IÓNICOS DEL MUSCULO LISO COMO MARCADORES, DIANAS Y EFECTORES EN EL REMODELADO VASCULAR	106.165,02	26.649,40	132.814,42
005002243	MITOS BÍBLICOS Y DISCURSO HISTORIOGRÁFICO EN LA HISTORIOGRAFÍA GRIEGA MEDIEVAL	6.983,27	2.370,42	9.353,69
005002244	EDICIÓN CRÍTICA DIGITAL DE LAS SIETE PARTIDAS: LAS EDICIONES HISTÓRICAS	26.463,02	7.172,99	33.636,01
005002245	AGREGACIÓN DE LA INFORMACIÓN: APLICACIONES A LA ECONOMÍA DEL BIENESTAR Y A LAS DECISIONES SOCIALES	75.333,75	24.425,21	99.758,96
005002246	DISPOSITIVOS AVANZADOS DE LIBERACIÓN CONTROLADA DE AGENTES GÉNICOS TERAPÉUTICOS...	43.914,65	14.300,79	58.215,44
005002247	INTERACCIONES Y DINAMICA DE LA CRIOSFERA EN MONTAÑA CANTÁBRICA Y PIRINEOS: PERMAFROST...	32.193,64	7.907,27	40.100,91
005002249	PROTOTIPO DE LENGUA ELECTRONICA BASADA EN SENSORES NANOESTRUCTURADOS PARA EL ANALISIS...	75.366,41	24.768,63	100.135,04
005002250	HIDROLISIS TERMICA DE LODOS: INTEGRACION EFICIENTE DE AGUA, ENERGIA Y AGRICULTURA.	201.056,30	54.439,59	255.495,89
005002251	PAPEL DE LAS LIPOPROTEINAS EN LA HOMEOSTASIS DE MEMBRANAS CELULARES: DIANAS...	97.406,92	29.640,03	127.046,95
005002252	CRISIS E INMIGRACION EN EL MEDIO RURAL DE CYL: ESCENARIOS SOCIO-TERRITORIALES...	34.482,01	20.566,79	55.048,80
005002253	DISEÑO E IMPLEMENTACION DE NUEVOS PROCEDIMIENTOS DE INFERENCIA ESTADISTICA CON...	71.425,25	17.347,14	88.772,39
005002254	IMPACTO DE LOS TRATAMIENTOS POR MICROONDAS Y ULTRASONIDOS SOBRE LA FUNCIONALIDAD...	47.822,65	14.339,90	62.162,55
005002255	DESARROLLO Y FABRICACIÓN EN CONTINUO DE AISLANTES TÉRMICOS AVANZADOS BASADOS EN POLÍMEROS	34.379,31	6.933,65	41.312,95
005002263	CONTRIBUCIONES AL DESARROLLO DE UNA BIORREFINERÍA SOSTENIBLE. DISOLUCIÓN/HIDRÓLISIS...	77.492,34	16.868,42	94.360,77
005002275	DESARROLLO DE TÉCNICAS CONTROL PREDICTIVO JERARQUICO BASADO EN SISTEMAS MULTIAGENTE...	69.242,13	20.074,30	89.316,43
005002276	EVALUACION DE LOS APRENDIZAJES EN PROGRAMAS DE EDUCACION PATRIMONIAL CENTRADOS EN...	23.082,14	5.744,78	28.826,93
005002277	EXILIO, DIPLOMACIA Y TRANSMISION TEXTUAL: REDES DE INTERCAMBIOS ENTRE LA PENINSULA...	29.183,52	7.895,69	37.079,21
005002278	NUEVOS PARADIGMAS NO HOSPITALARIOS PARA LA SIMPLIFICACIÓN DEL DIAGNOSTICO DE LA APNEA...	9.472,04	2.419,48	11.891,52
005002283	LA IMPLICACION PATERNA EN EL CUIDADO DE LOS HIJOS Y EL BIENESTAR INFANTIL EN ESPAÑA	31.466,43	17.799,22	49.265,65
005002284	ECOLOGIA DE LA TURALEMIA: DINAMICA ESPACIO-TEMPORAL,CICLOS ECOLÓGICOS DE TRANSMISION...	31.878,63	9.497,50	41.376,13
005002285	SISTEMA ACUSTICO DE PROCESADO ARRAY BASADO EN SENSORES MEMS DE ALTA DIMENSIONALIDAD...	34.477,48	11.951,12	46.428,60
005002286	LA NUEVA PROTECCION JURIDICA DE LAS PERSONAS VULNERABLES.	89.827,37	62.248,42	152.075,79
005002287	COMPETENCIAS MEDIATICAS CIUDADANIA EN M. DIGITALES EMERGENTES EN AMBITO DE COMUNICACION	66.654,81	40.213,66	106.868,47
005002290	LA INFLUENCIA DEL TIEMPO EN LAS RELACIONES JURIDICAS.	70.164,44	36.009,67	106.174,11
005002291	NUEVAS TECNOLOGIAS DE SECUENCIACION (NGS) PARA EL ESTUDIO DE LOS MICROVIRUS EN FUSARIUM CIRCINATUM.	151.432,11	72.207,66	223.639,76
005002292	LA NARRATIVA BREVE ESPAÑOLA ACTUAL: ESTUDIO Y APLICACIONES DIDACTICAS	52.984,58	37.684,02	90.668,59
005002293	HISTORIA CRITICA DE LA LITERATURA ETNICA NORTEAMERICANA: UNA APROXIMACION INTERCULTURAL.	24.275,88	6.567,92	30.843,80
005002294	TRANSFORMANDO EFICACIA EN EFICIENCIA:DEL TRASPLANTE DE EPITELIO LIMBAR AL DE CELULAS...	28.988,67	6.533,42	35.522,09
005002295	AEROSOLES, NUBES Y VAPOR DE AGUA EN ZONAS POLARES: ENFASIS EN FOTOMETRIA NOCTURNA.	35.359,76	14.410,08	49.769,84

005002297	FUNCIONALIZACION SUPERFICIAL CELULAS INDIVIDUALES MEDIANTE RECOMBINAMEROS TIPO ELASTINA...	49.437,81	18.239,56	67.677,38
005002298	CLEMIT (BASE DE DATOS INTEGRADA DEL TEATRO CLASICO ESPAÑOL)	7.316,78	2.677,79	9.994,57
005002299	EL AUTOR BIZANTINO II	38.122,55	18.174,47	56.297,03
005002303	METODOS DE DINAMICA NO AUTONOMA CON APLICACION EN MODELIZACION MATEMATICA	64.204,72	24.541,76	88.746,47
005002304	AUTOAGREGACION MOLECULAR: ESPECTROSCOPIA Y DINAMICA DE COMPLEJOS DEBILMENTE ENLAZADOS.	35.163,11	11.969,25	47.132,35
005002305	FUNDAMENTOS DE UNA CODIFICACION DEL DERECHO ADMINISTRATIVO GENERAL BASICO ESPAÑOL	84.761,88	30.389,50	115.151,38
005002306	SINGULARIDADES, VALORACIONES Y ALGEBRAS GRADUADAS. CODIFICACION.	108.565,69	58.980,73	167.546,42
005002307	RESOLUCION NUMERICA DE ECUACIONES EN DERIVADAS PARCIALES DE EVOLUCION TEMPORAL	33.316,91	8.357,63	41.674,55
005002308	PROPUESTA DE EVALUACION DE LA HUMEDAD QUE ASCIENDE POR CAPILARIDAD EN LOS MUROS...	29.960,22	7.979,83	37.940,05
005002309	OVIDIO VERSUS PETRARCA: NUEVOS TEXTOS DE LA POESIA EROTICA ESPAÑOLA DEL S. DE ORO	23.102,57	8.455,07	31.557,64
005002310	LA OBRA MUSICAL RENACENTISTA: FUNDAMENTOS, REPERTORIOS Y PRACTICAS	52.685,77	20.372,31	73.058,08
005002316	NUEVOS RETOS EN SISTEMAS DINÁMICOS SUPERSIMÉTRICOS Y SUPERINTEGRABLES	140.048,88	102.094,31	242.143,19
005002318	LA TEORÍA FUNCIONAL DE LA LEXICOGRAFÍA: DISEÑO Y CONSTRUCCIÓN DE DICCIONARIOS EN INTERNET	35.463,80	18.026,86	53.490,67
005002332	RESET-UVA: REFORMULANDO ECOSISTEMAS ESCALABLES EDUCATIVAS	49.377,55	21.222,96	70.600,51
005002336	INFLUENCIA DEL SISTEMA DE VENTILACIÓN EN LA DISPERSIÓN AÉREA DE BIOAEROSOLAS EXHALADOS...	25.968,09	7.067,07	33.035,16
005002342	ESTIMACIÓN DEL POTENCIAL PRODUCTIVO DEL VIÑEDO Y LA CALIDAD DE LA UVA A PARTIR DE...	24.054,84	9.020,14	33.074,98
005002355	ESTUDIO DE LA EXTRUSIÓN COMO HERRAMIENTA PARA OBTENER MATRICES HIDRATOS DE CARBONO...	7.586,81	2.274,95	9.861,75
005002383	PRESENCIA Y PERSISTENCIA DE RESIDUOS DE NEONICOTENOIDES EN CERA Y POLEN	3.843,87	555,76	4.399,63
005002393	SOLUCIONES INNOVADORAS PARA EL TRATAMIENTO DEL OJO SECO COMBINADO CON DOLOR OCULAR	48.368,16	10.683,88	59.052,04
005002394	DESARROLLO DE UN GESTOR INTELIGENTE DE REDES TERMICAS.	115.546,76	50.327,11	165.873,86
005002396	VALORIZACION BIOLOGICA DE EMISIONES DILUIDAS DE CH4 PARA LA PRODUCCION DE BIOPLASTICOS.	58.491,35	12.732,31	71.223,67
005002400	RED DE COMPUTACIÓN DE ALTAS PRESTACIONES EN ARQUITECTURAS HETEROGENEAS	16.998,40	3.937,25	20.935,65
005002401	RED DE ECOLOGÍA TERRESTRE ECOMET@S: AFRONTANDO NUEVOS RETOS EN LA INTERFAZ CON LA SOCIEDAD	15.428,39	6.471,89	21.900,28
005002402	BETAÍNAS Y GLUCOSINOLATOS COMO NUTRIENTES DEL POLEN	57.004,23	11.214,46	68.218,69
005002403	INTERNET DE LAS COSAS: RED DE FORMACIÓN PARA UN APRENDIZAJE AVANZADO	100.921,36	25.778,67	126.700,03
005002405	GESTIÓN DE MASAS FORESTALES MIXTAS DISMINUYENDO RIESGOS, AUMENTANDO SU RESILIENCIA	130.339,12	66.310,47	196.649,59
005002407	RED DE TRASTORNOS ADICTIVOS	61.895,27	27.001,91	88.897,18
005002408	RED DE TERAPIA CELULAR (TerCel)	92.824,68	31.125,26	123.949,94
005002411	SEGURIDAD ALIMENTARIA Y CONSERVACIÓN AMBIENTAL MEDIANTE EL APROVECHAMIENTO SOSTENIBLE...	97.204,74	36.450,06	133.654,80
005002414	DISEÑO Y CREACIÓN DE UNA HERRAMIENTA RÁPIDA PARA LA PREDICCIÓN DEL POTENCIAL ENOLÓGICO...	42.833,40	18.931,36	61.764,76
005002415	CALCIO Y FUNCIÓN CELULAR	119.917,79	30.101,60	150.019,39
005002416	RECONSTRUCCIÓN DE IMAGEN DE RESONANCIA DINÁMICA DE ALTA RESOLUCIÓN,100%EFICIENTE...	129.279,98	33.022,40	162.302,38
005002417	PAPEL DE LA SEÑALIZACIÓN POR CA2+ EN LONGEVIDAD Y NEUROPROTECCIÓN EN EL MODELO...	90.607,10	22.744,07	113.351,17

005002418	POLITAINMENT EN EL ENTORNO DE LA POSVERDAD: NUEVAS NARRATIVAS, CLICKBAIT Y GAMIFICACIÓN	21.079,41	6.742,13	27.821,54
005002419	CARACTERIZACIÓN Y VALORIZACIÓN FRACCIONADA BIOMASA ALGAL CRECIDA EN PLANTAS DE TRATAMIENTO PURINES	109.298,67	29.594,57	138.893,25
005002420	MODELIZACIÓN Y SIM. ESCENARIOS DE TRANSICIÓN ENERGÉTICA HACIA UNA EC. BAJA EN CARBONO: CASO ESPAÑOL	80.163,64	37.306,05	117.469,69
005002421	FABRICACIÓN, CARACTERIZACIÓN, SIMULACIÓN, MODELADO Y APLICACIONES DISPOSITIVOS CONMUTACIÓN RESISTIVA	69.531,73	23.078,53	92.610,27
005002422	INCORPORACIÓN DE MÓDULO DE PREDICCIÓN AUTOMÁTICA DE LA CALIDAD DE LA COMUNICACIÓN ORAL DE PERSONAS...	72.195,26	23.197,75	95.393,01
005002423	ESPACIO DE DIRECCIONES PARTICIONADO, COMUNICADO Y ESCALABLE EN ENTORNOS HETEROGÉNEOS	62.167,14	14.399,44	76.566,58
005002424	SIMPLIFICACIÓN DEL DIAGNÓSTICO DE APNEA DEL SUEÑO INFANTIL MEDIANTE NUEVAS TÉCNICAS DE PROCESADO...	107.631,18	39.324,85	146.956,03
005002425	CARACTERIZACIÓN DE GASES ENERGÉTICOS SOSTENIBLES (BIOGÁS E HIDRÓGENO), PROD. CON RECURSOS RENOVABLES	60.010,78	16.331,60	76.342,38
005002426	CARACTERIZACIÓN ELECTRICA Y LUMÍNICA DE SUSTRATOS Y CÉLULAS SOLARES PARA SILICIO SOLAR	49.316,43	10.012,98	59.329,41
005002427	INV. Y DESARROLLO MATERIALES AVANZADOS Y SOSTENIBLES PARA APLICACIONES DE PULTRUSIÓN TERMOPLÁSTICA	59.253,51	11.926,97	71.180,48
005002428	DESARROLLO DEL INSTRUMENTO RAMAN PARA LA MISIO769;N EXOMARS DE LA ESA: FASE D2/E...	747.162,80	303.017,25	1.050.180,04
005002429	ANALÍTICA DEL APRENDIZAJE PARA MEJORAR DISEÑO Y ORQUESTACIÓN EN ENTORNOS INTELIGENTES DE APRENDIZAJE	118.220,09	50.812,15	169.032,24
005002430	REINAS, PRINCESAS E INFANTAS EN EL ENTORNO DE LOS REYES CATÓLICOS. MAGNIFICENCIA, MECENAZGO...	42.079,38	12.052,30	54.131,68
005002431	ESTUDIO DE ESPACIOS RITUALES MUDÉJARES EN LA CASTILLA MEDIEVAL: MEZQUITAS-CEMENTERIOS ISLÁMICOS...	23.187,61	10.689,52	33.877,13
005002432	SPRING. NUEVOS PROXIES PARA COMPRENDER LA RESPUESTA DE LOS BOSQUES A LAS CONDICIONES PRIMAVERALES...	54.631,25	22.916,68	77.547,93
005002433	DINÁMICAS INNOVADORAS COLABORATIVAS EN LA GESTIÓN DE PRODUCTOS Y SERVICIOS	134.508,87	57.197,10	191.705,97
005002434	UNIFORMIZACIÓN DE VALORACIONES Y ESQUEMA DE ARCOS	8.958,63	2.351,70	11.310,33
005002435	EL EJERCICIO DEL PODER: ESPACIOS, AGENTES Y ESCRITURAS (SIGLOS XI-XV)	58.643,41	26.705,48	85.348,89
005002436	MODELADO ATOMÍSTICO DE MECANISMOS DE CRECIMIENTO EPITAXIAL DE SIGE	42.578,93	10.321,26	52.900,18
005002437	LOS CONSUMIDORES EN LA VIVIENDA COLABORATIVA	58.552,13	24.222,44	82.774,57
005002438	TÉCNICAS DE REMUESTREO, DE RECORTE, Y MÉTRICAS PROBABILÍSTICAS. APLICACIONES ESTADÍSTICAS.	64.520,10	15.670,08	80.190,19
005002439	ANÁLISIS DINÁMICO DE LAS POLÍTICAS MEDIOAMBIENTALES Y JUEGOS DINÁMICOS	51.960,98	23.958,31	75.919,29
005002440	ESTUDIOS DE MEDICINA PRÁCTICA EN EL RENACIMIENTO: LAS CENTURIAS DE AMATO LUSITANO (II)	55.320,25	18.778,07	74.098,32
005002441	DISCURSOS Y PRÁCTICAS EN TORNO A LA RELIGIÓN EN TIEMPOS DE RADICALISMO POLÍTICO...	18.965,22	7.483,97	26.449,19
005002442	GOBIERNO CORPORATIVO, ESTRUCTURA DE CAPITAL Y DIVERSIFICACIÓN EMPRESARIAL. UN ENFOQUE INTEGRADOR...	67.471,67	22.824,48	90.296,15
005002443	ASTROQUÍMICA COMPUTACIONAL: FORMACIÓN DE MOLÉCULAS PREBIÓTICAS Y PREDICCIÓN MOLÉCULAS RELEVANTES	45.537,94	14.261,44	59.799,38
005002444	DINÁMICAS EVOLUTIVAS DE PROCESOS SOCIOECONÓMICOS APLICADOS	6.760,78	1.570,10	8.330,88
005002445	RETABLOS-TABERNÁCULO DE LA BAJA EDAD MEDIA EN LA CORONA CASTILLA: ESTUDIO, DOCUMENTACIÓN Y DIFUSIÓN	30.135,48	8.631,35	38.766,83
005002446	SISTEMAS NANOESTRUCTURADOS FLUIDOS Y POLÍMEROS BASADOS EN COMPLEJOS METÁLICOS...	96.651,49	23.313,53	119.965,02
005002447	FLK WEST (LECHO II INFERIOR, GARGANTA DE OLDUVAI, TANZANIA) Y LA GÉNESIS DEL ACHELENSE EN ÁFRICA	47.313,83	13.308,53	60.622,36
005002448	ANÁLISIS DE MODELOS EN DINÁMICA DE POBLACIONES ESTRUCTURADAS Y VALORACIÓN DE DERIVADOS FINANCIEROS	94.676,60	45.061,41	139.738,01
005002449	CONVERGENCIA EN REDES ÓPTICAS PARA LA INTERNET DEL FUTURO - 2	96.137,02	24.556,58	120.693,60

005002450	ESTANCIAS DE MOVILIDAD EN EL EXTRANJERO «JOSÉ CASTILLEJO» PARA JÓVENES DOCTORES EN REINO UNIDO	10.100,18	2.790,30	12.890,48
005002451	TRANSFERENCIA DE XENOBIÓTICOS DESDE LA CERA ESTAMPADA A LA COLMENA. RIESGOS PARA LAS ABEJAS...	66.262,03	19.379,43	85.641,46
005002452	CONTENCIÓN NEMATODO DEL PINO MEDIANTE EL MANEJO DE SU INSECTO VECTOR MONOCHAMUS GALLOPROVINCIALIS	79.734,60	22.948,43	102.683,02
005002453	SISTEMA DE INTERVENCIÓN PARA ABORDAR EL DETERIORO DE LA FUNCIÓN EJECUTIVA...	67.289,05	17.187,86	84.476,90
005002454	ESTIMACIÓN AUTOMÁTICA DE LA CAPACIDAD COGNITIVA EN NIÑOS CON APNEA DEL SUEÑO...	65.560,01	16.746,20	82.306,21
005002455	DOCTOR-PV_DESARROLLO DE HERRAMIENTAS OPTIMIZADAS DE OPERACIÓN Y MANTENIMIENTO FOTOVOLTAICAS	140.268,17	78.189,14	218.457,31
005002456	ANÁLISIS DE CORRIENTE EN BOMBAS SUMERGIBLES DE ACÚFEROS PARA ANÁLISIS DE AVERÍAS. CURPAMP	56.712,42	12.432,91	69.145,33
005002457	DESARROLLO DE SISTEMAS DE CANALIZACIÓN Y SISTEMAS DE UNIÓN ASOCIADOS CON PROPIEDADES AVANZADAS	327.169,78	97.535,88	424.705,66
005002458	TUBERÍAS REFRIGERACIÓN CON MAT. ESPUMADO EN SU ESTRUCTURA PARA CIRCUITOS DE ALTO AISLAMIENTO TÉRMICO	169.117,99	50.417,46	219.535,46
005002459	ANÁLISIS ELEMENTAL Y MOLECULAR CUANTITATIVO USANDO ESPECTROSCOPIA CONCURRENTES DE LIBS-RAMAN	41.590,57	11.531,47	53.122,04
005002461	EN TORNO AL CAMBIO DE PARADIGMA EN LAS ARTES DEL RENACIMIENTO. CASA DE HABSBURGO EN EUROPA	7.629,98	2.185,37	9.815,35
005002462	INCORPORACIÓN DEL PRIMER CENTRO ESPAÑOL A ARI NETWORK, BASADA EN SWEPT-SOURCE OCT TECHNOLOGY...	15.780,23	4.799,62	20.579,85
005002463	PATRIMONIO INMATERIAL Y LITERATURA POPULAR ENTRE EUROPA Y AMÉRICA: EL LEGADO ORAL E IMPRESO...	11.967,28	4.379,78	16.347,06
005002464	PLATAFORMA ANALÍTICA PARA ANÁLISIS ELEMENTAL CONSISTENTE EN ICP-MS DE ALTA PRODUCTIVIDAD/BAJO COSTE...	41.919,58	11.350,47	53.270,05
005002465	SINERGIAS EN LA OBTENCIÓN DE PROPIEDADES AVANZADAS DE AEROSOL, NUBES Y VAPOR DE AGUA EN ZONAS....	74.050,11	30.177,46	104.227,57
005002466	RESOLUCIÓN NUMÉRICA PRECISA EN TIEMPO DE ECUACIONES EN DERIVADAS PARCIALES	23.899,51	5.995,25	29.894,76
005002467	APLICACIÓN DE TÉCNICAS AVANZADAS DE APRENDIZAJE MÁQUINA PARA EL DIAGNOSTICO, CLASIFICACIÓN Y...	102.401,84	34.226,69	136.628,53
005002468	CRECIMIENTO ECONÓMICO, CONSUMO Y DESIGUALDAD SOCIAL AL NORTE DE LA CORONA DE CASTILLA EN...	41.618,67	17.722,30	59.340,97
005002469	SINGULARIDADES Y GEOMETRÍA ALGEBRAICA. SEMIGRUPOS Y AG-CÓDIGOS CORRECTORES	54.883,97	29.816,94	84.700,91
005002470	DELIVERY DE EXOSOMAS ARTIFICIALES PARA EL TRATAMIENTO DE ENFERMEDADES OCULARES CONDUCTANTES...	21.580,03	4.863,67	26.443,71
005002471	LOS INDICADORES DE COMPETENCIA LINGÜÍSTICA EN LENGUA DE HERENCIA Y NO-NATIVA: ASPECTOS LINGÜÍSTICOS...	45.971,41	23.923,86	69.895,26
005002472	ADQUISICIÓN DE EQUIPO DE ADSORCIÓN-DESORCIÓN DE GASES PARA CARACTERIZACIÓN DE MICRO Y MESOPOROS...	133.690,77	36.648,01	170.338,78
005002473	LECTOR DE PLACAS MULTIMODAL IBGM UNIVERSIDAD DE VALLADOLID	70.065,54	17.587,76	87.653,29
005002474	RESONANCIA MAGNÉTICA DE DIFUSIÓN PARA MEDICINA PERSONALIZADA: DEL ANÁLISIS A LA PREDICCIÓN...	87.618,55	49.287,11	136.905,65
005002475	DESARROLLO DE NUEVOS BIOMATERIALES Y SISTEMAS ASOCIADOS PARA RECUPERACIÓN DE LA FUNCIÓN CARDIACA...	47.900,51	22.008,35	69.908,86
005002476	EL IMPACTO DE LA ECONOMÍA DIGITAL EN EL DERECHO DE LA COMPETENCIA Y LA DISTRIBUCIÓN...	59.868,24	21.817,73	81.685,97
005002477	PROPUESTA DE UN SISTEMA INTELIGENTE DE SHM AUMENTADO APLICADO A ESTRUCTURAS ESBELTAS	40.197,19	14.321,45	54.518,64
005002478	OPTIMIZACIÓN DE LA REDUCCIÓN HIDROTÉRMICA DE CO2 PARA DESARROLLAR UN PROCESO DE CAPTURA...	56.523,26	23.280,94	79.804,21
005002479	EL BIENESTAR INFANTIL Y LA PRIVACIÓN MATERIAL ANTE LOS NUEVOS ESCENARIOS FAMILIARES...	36.228,38	16.315,58	52.543,96
005002480	PROCESOS BIOLÓGICOS AVANZADOS PARA LA PURIFICACIÓN DE AIRE DE INTERIOR	76.187,97	42.923,77	119.111,75
005002481	ECUACIONES DIFERENCIALES NO AUTÓNOMAS. DINÁMICA, MODELIZACIÓN Y COMPUTACIÓN	76.605,18	29.281,74	105.886,92

005002482	LA LITERATURA HISPÁNICA EN LA PRENSA PERIÓDICA BRITÁNICA DEL ROMANTICISMO...	15.134,32	4.121,77	19.256,09
005002483	ESPUMAS POLIMÉRICAS FUNCIONALES PARA EL TRATAMIENTO DE AGUAS	8.308,55	2.488,67	10.797,22
005002484	DESARROLLO DE UN SISTEMA MULTISENSOR NANOESTRUCTURADO PORTÁTIL PARA ANÁLISIS DE LECHE...	65.572,82	21.550,03	87.122,85
005002485	ESTANCIAS DE MOVILIDAD EN EL EXTRANJERO «JOSÉ CASTILLEJO» PARA JÓVENES DOCTORES EN REINO UNIDO...	30.205,79	9.595,84	39.801,62
005002486	ESTANCIAS PDI SÉNIOR EN EXTRANJERO, PROGRAMA -SALVADOR DE MADARIAGA- R. UNIDO (CARDIFF UNIVERSITY)	31.936,08	8.157,53	40.093,62
005002487	ESTANCIAS PDI SÉNIOR EN EXTRANJERO, PROGRAMA -SALVADOR DE MADARIAGA- EN USA (KENT STATE UNIVERSITY)	30.097,45	8.465,87	38.563,32
005002488	EL ESTUDIO DE CANCIONES CASTELLANAS EN MANUSCRITOS ITALIANOS (1475-1485)	18.075,41	4.466,67	22.542,08
005002489	ESTANCIA UNIVERSIDAD HARPER	15.999,78	4.797,63	20.797,40
005002490	ESTANCIA DE INVESTIGACION: UNIVERSIDAD DE CALIFORNIA	23.683,41	5.702,40	29.385,82
005002491	ESTUDIO DE GRADO DE LA COMPETENCIA DIGITAL/MEDIÁTICA DE LA CIUDADANÍA	17.107,55	7.110,24	24.217,79
005002492	INGENIAS: LA MUJER COMO PRECURSORA DE VOCACIONES TECNOLÓGICAS Y CIENTÍFICAS	39.285,13	27.372,10	66.657,23
005002493	MUSIARQ 2019. CREANDO ARQUITECTURA CON LA MÚSICA	13.906,57	6.212,24	20.118,80
005002494	ESTANCIA DE INVESTIGACION: UNIVERSIDAD DE VIENA	9.629,21	2.757,98	12.387,19
005002495	ESTANCIA DE INVESTIGACION: UNIVERSIDAD DE GANTE	11.495,34	2.622,31	14.117,65
005002496	POLÍMEROS NANOCELULARES TRANSPARENTES Y AISLANTES TÉRMICOS: FABRICACIÓN, CARACTERIZACIÓN Y RELACIÓN...	3.771,69	765,79	4.537,47
005002497	EFFECTOS SOCIESPACIALES DE AIRBNB. TURISMO Y TRANSFORMACIÓN EN 4 CIUDADES DE ESPAÑA	4.442,33	1.396,48	5.838,81
005002498	LA GLOBALIZACIÓN RELIGIOSA COMO RETO. GOBIERNO GLOBAL, GEOPOLÍTICA Y COSTES EN...	0,00	0,00	0,00
005002499	CONTROL Y OPTIMIZACIÓN DE PLANTA COMPLETA INTEGRADOS PARA INDUSTRIA 4.0	76.452,12	17.156,42	93.608,54
005002500	DESARROLLO DE METASUPERFICIES A FRECUENCIAS DE MICROONDAS. ANÁLISIS NUMÉRICO	32.079,40	7.776,14	39.855,55
005002501	LA REFORMA PENITENCIARIA: NECESIDADES DEL SISTEMA Y MODELO DE EJECUCIÓN PENAL	17.426,37	4.704,53	22.130,90
005002502	APLICACIÓN DE MOLÉCULAS NANOGRAFÉNICAS EN LA MEJORA DE PROPIEDADES OPTOLELECTRÓNICAS DE CÉLULAS...	59.837,06	14.351,01	74.188,07
005002503	EUROPEISMO Y REDES TRANSATLÁNTICA EN LOS SIGLOS XX y XXI POR SUS CERÁMICAS LES CONOCERÉIS. CARATERIZACIÓN Y DEFINICIÓN NEOLÍTICO MEDITERRÁNEO OCCIDENTAL...	25.056,32	8.014,12	33.070,43
005002504	DETECCIÓN Y CUANTIFICACIÓN DE QUIRALIDAD CON SISTEMAS PIRIDILO NO QUIRALES A TRAVÉS DEL DISEÑO...	0,00	0,00	0,00
005002505	LA NEOLITIZACIÓN DEL VALLE AMBLÉS (ÁVILA): LAS VÍAS PECUARIAS Y LOS MARCADORES TERRITORIALES COMO...	15.583,86	3.737,55	19.321,41
005002506	ESPECTROSCOPÍA Y DINÁMICA EN EXPANSIONES SUPERSÓNICAS: INTERACCIONES NO COVALENTES EN MOLÉCULAS...	20.197,87	5.681,30	25.879,17
005002507	SIMULACIÓN COMPUTACIONAL DE LOS MECANISMOS NEURODEGENERATIVOS EN LA ENFERMEDAD DE ALZHEIMER...	79.827,66	27.172,71	107.000,37
005002508	EL PAISAJE URBANO HISTÓRICO COMO RECURSO DE PLANIFICACIÓN EN LOS CONJUNTOS...	49.024,16	17.911,80	66.935,96
005002509	ESTUDIO DE PRIMEROS PRINCIPIOS DE LAS PROPIEDADES ESTRUCTURALES Y ELECTRÓNICAS DE NANOMATERIALES...	82.449,68	38.480,92	120.930,61
005002510	ANÁLISIS PLANIMÉTRICO, ESPACIAL Y FOTOGRÁFICO DE INSTALACIONES AUDIOVISUALES PIONERAS EN...	56.525,59	15.781,13	72.306,72
005002511	PROYECTOS DE INVESTIGACIÓN FUNDAMENTAL ORIENTADA DEL PLAN NACIONAL DE I+D+I (FUNDACIONES)	31.107,56	8.782,11	39.889,67
005002900	AYUDAS PERSONAL TÉCNICO DE APOYO EN LA CONVOCATORIA 2016.	23.558,95	6.095,42	29.654,37
005002900000	BIOMARCADORES DE DOLOR OCULAR NEUROPÁTICO EN LA SUPERFICIE OCULAR PARA LA DETECCIÓN DE NUEVAS...	7.264,42	1.492,29	8.756,71
005002900001		10.069,58	3.382,02	13.451,60

005002900002	RETICS: PREVENCIÓN, DETECCIÓN PRECOZ Y TRATAMIENTO DE LA PATOLOGÍA OCULAR PREVALENTE...	6.224,95	1.221,11	7.446,06
005003	PROYECTOS DE INVESTIGACIÓN FUNDAMENTAL ORIENTADA DE PLANES REGIONALES	7.057.717,57	2.705.168,18	9.762.885,75
005003175	DESARROLLO DE NUEVOS ORGANOCATALIZADORES RECUPERABLES PARA TRANSFORMACIONES ENANTIO SELECTIVAS	87.016,86	18.694,12	105.710,98
005003176	CARACTERIZACIÓN NO DESTRUCTIVA Y DIAGNÓSTICO DE ESTRUCTURAS DE MADERA EN PATRIMONIO CULTURAL	153.633,04	66.012,92	219.645,96
005003177	GESTIÓN DE PRODUCTOS Y SERVICIOS BAJO EL PRISMA DE INNOVACIÓN ABIERTA CONTRIBUCIÓN...	73.986,78	17.353,72	91.340,50
005003178	TRANSFORMACIÓN DE LAS FRACCIONES LIGNOCELULÓSICAS DEL BAGAZO DE CERVEZA...	78.186,14	17.019,45	95.205,58
005003179	APOYO A LA INFRAESTRUCTURA AERONET-EUROPE PARA LA INVESTIGACIÓN DE LOS AEROSOLIOS ATMOSFÉRICOS	36.585,42	14.909,57	51.494,99
005003180	MODELIZACIÓN MATEMÁTICA ANÁLISIS DE REGULACIONES MEDIOAMBIENTALES, INCENTIVOS Y USO...	94.222,66	31.852,95	126.075,62
005003181	PROPHET: PARALELIZACIÓN DE ALGORITMOS SECUENCIALES DE APLICACIONES CIENTÍFICAS Y...	65.343,60	15.135,19	80.478,79
005003182	ANÁLISIS DE MODELOS MATEMÁTICOS APLICADOS A PROBLEMAS EN BIOLOGÍA Y ECONOMÍA. AMMAPBE	79.401,76	26.842,59	106.244,35
005003183	DESARROLLO DE UN SISTEMA DE OPTIMIZACIÓN DEVIACIÓN PARA CONDUCCIÓN DURANTE LA NOCHE	25.776,56	8.167,54	33.944,10
005003184	APLICACIÓN DE ONDAS ELECTROMAGNÉTICAS A HARINAS SIN GLUTEN PARA LA INDUSTRIA ALIMENTARIA	68.441,16	20.522,48	88.963,64
005003185	TERAPIAS FARMACOLÓG. Y GÉNICAS PARA ENFERMEDADES VASCULARES OCLUSIVAS	96.483,93	31.897,47	128.381,40
005003186	MODELADO ATOMÍSTICO DE LOS MECANISMOS DE LIBERACIÓN DE TENSIÓN PARA EL CRECIMIENTO DE...	26.576,43	6.442,20	33.018,64
005003187	COMPOSICIÓN FARMACÉUTICA CON CAPACIDAD NEUROPROTECTORA POTENCIADA PARA DEGENERACIÓN...	109.867,67	45.484,37	155.352,04
005003188	LONJA DE IMPRESIÓN3D PARA LA INDUSTRIA 4.0 Y LA EMPRESA DIGITAL (LONJA3D)	83.577,20	19.717,75	103.294,95
005003189	SEÑALES: INTEGRACIÓN DE DATOS OBTENIDOS MEDIANTE SENSORES REMOTOS PARA EL DESARROLLO...	75.638,87	37.813,68	113.452,55
005003190	EXPLORACIÓN DE ALTERACIONES DE LA CONECTIVIDAD CEREBRAL. TIPIFICACIÓN DE ESQUIZOFRENIA	57.070,05	16.738,92	73.808,98
005003191	DESARROLLO DE METODOLOGÍAS DE CLASIFICACIÓN PARA DATOS COMPLEJOS	92.508,12	22.467,56	114.975,68
005003192	PRODUCCIÓN TEMPRANA DE BOLETUS EDULIS EN JARALES DE CISTUS LADANIFER.	84.190,92	31.570,10	115.761,03
005003193	APLICACIÓN MEDIDAS DE EFICIENCIA FOTOSINTÉTICA PARA POTENCIAL PRODUCTIVO Y CALIDAD DE LOS VINOS	135.759,46	69.435,43	205.194,89
005003194	DESARROLLO Y OPTIMIZACIÓN DE PROCESOS CATALÍTICOS CON PALADIO, NÍQUEL Y ORO PARA LA...	142.289,25	34.321,91	176.611,16
005003195	ASPECTOS DIMENSIÓN INTERNACIONAL DEL CONTACTO DE LENGUAS: COMPETENCIA LINGÜÍSTICA INGLÉS-ESPAÑOL	41.916,40	16.037,77	57.954,17
005003196	SOCIEDADES SEGURAS Y GARANTÍAS PROCESALES: EL NECESARIO EQUILIBRIO	39.410,56	15.558,99	54.969,55
005003197	PROBLEMAS DE EVOLUCIÓN EN BIOMATEMÁTICA: ANÁLISIS NUMÉRICO, MODELIZACIÓN Y SIMULACIÓN...	31.280,86	7.803,64	39.084,50
005003198	SIMULACIÓN COMPUTACIONAL DE PROPIEDADES ESTRUCTURALES, DINÁMICAS, MAGNÉTICAS Y REACTIVAS...	47.449,77	13.247,29	60.697,06
005003199	DESARROLLO DE MÉTODOS CATALÍTICOS DE SÍNTESIS QUÍMICA MÁS EFICACES Y SOSTENIBLES PARA...	62.726,52	15.044,00	77.770,52
005003200	MUJERES Y MECENAZGO ARTÍSTICO EN CASTILLA Y LEÓN: EL ENTORNO DE LOS REYES CATÓLICOS	50.373,19	19.411,19	69.784,38
005003201	PAISAJES AUDIOVISUALES EN LA ARQUITECTURA DE LA CIUDAD MEDIA	36.103,84	10.192,64	46.296,48
005003202	DISTRIBUCIÓN Y COMPETENCIA: RETOS Y PROBLEMAS EN EL MARCO DE UNA ECONOMÍA GLOBAL Y DIGITALIZADA	77.856,24	44.889,23	122.745,47
005003203	TURISMO Y PATRIMONIO GEOMORFOLOGICO EN CYL VALORACIÓN DE USO Y CONSERVACIÓN...	39.856,06	21.463,25	61.319,31

005003204	EL PAISAJE COMO ESTRATEGIA DE INTEGRACIÓN Y PUESTA EN VALOR DE RECURSOS AMBIENTALES Y PATRIMONIALES...	37.109,51	13.875,22	50.984,72
005003205	DESARROLLO DE UN MÉTODO MOLECULAR BASADO EN ANÁLISIS TRANSCRIPTÓMICO MASIVO + PCR DE PRÓXIMA...	26.899,30	8.181,53	35.080,83
005003206	NUEVAS TIUREAS Y ESCUARAMIDAS SOPORTADAS PARA REACC. EN ANTIOSELECTIVAS EN PROCESOS FLUJO CONTINUO	44.219,23	9.499,77	53.719,00
005003207	LONGEVIDAD, NEUROPROTECCIÓN Y SEÑALIZACIÓN POR CALCIO	25.251,45	6.338,58	31.590,03
005003208	BIO-NANOCOMPOSITOS POLIAMIDA: ESTUDIO PROCESADO Y VARIACIÓN DE LAS PROPIEDADES TERMO-MECÁNICAS	44.236,59	14.264,10	58.500,69
005003209	MODELIZACIÓN Y VALORIZACIÓN SEC. DE BIOM. ALGAL CRECIDA EN PLANTAS DE TRATAMIENTO PURINES	49.360,82	20.307,11	69.667,94
005003210	IDENTIFICACIÓN Y MODELIZACIÓN QUIMIOMÉTRICA DE FACTORES NATURALES Y ANTROPOGÉNICOS...	53.188,64	13.546,96	66.735,60
005003211	TRATAMIENTO INNOVADOR DE GRANOS DE CEREALES Y PSEUDOCEREALES CON ALTAS PRESIONES HIDROSTÁTICAS...	31.350,69	9.400,68	40.751,37
005003212	UN NUEVO EFECTO PATOLÓGICO DE LA HIPOXIA INTERMITENTE QUE OCURRE EN LA APNEA DEL SUEÑO...	72.679,74	42.523,26	115.203,00
005003213	SISTEMAS INTEGRABLES EN FÍSICA MATEMÁTICA Y APLICACIONES EN MATERIA CONDENSADA	82.395,74	38.919,48	121.315,22
005003214	CIBERSEGURIDAD EN LA PRODUCCIÓN AGROALIMENTARIA. QUÉ PROTOCOLOS JURÍDICOS DE ACTUACIÓN.	70.873,82	35.881,16	106.754,98
005003215	SÍNTESIS DE HETEROCICLOS DERIVADOS DE INDOLIZINA CON INTERÉS FARMACOLÓGICO...	46.861,60	11.239,04	58.100,64
005003216	ESTUDIO FLUIDODINÁMICO DE LA FORMACIÓN DE TROMBOS EN LA OREJUELA IZQUIERDA	52.771,65	14.361,51	67.133,16
005003217	ANÁLISIS DE MODELOS MATEMÁTICOS CON APLICACIONES EN ECONOMÍA, FINANZAS Y BIOMEDICINA	55.183,89	25.651,01	80.834,90
005003218	SINGULARIDADES, GEOMETRÍA ALGEBRAICA, ÁLGEBRA CONMUTATIVA Y COMBINATORIA	58.572,87	28.144,74	86.717,61
005003219	JUEGOS DINÁMICOS, DESCUENTO NO CONSTANTE Y CONSISTENCIA TEMPORAL EN PROBLEMAS MEDIOAMBIENTALES.	46.889,98	20.599,69	67.489,67
005003220	ESTUDIOS DE MEDICINA PRÁCTICA EN EL RENACIMIENTO: LAS CENTURIAS DE AMATO LUSITANO (II)	47.344,54	23.775,79	71.120,32
005003221	ESTUDIO PROCESOS TECNOLÓGICOS AVANZADOS PARA FABRICACIÓN DE DISPOSITIVO ELECTRÓNICO NANOMÉTRICO...	88.348,88	21.416,03	109.764,91
005003222	NANOPARTÍCULAS DEPOSITADAS EN SUSTRATOS: APLICACIONES EN GENERACIÓN ENERGÍAS LIMP. Y CATALISIS	25.367,81	7.082,33	32.450,13
005003223	MATERIALES LÚDICOS PARA EL APRENDIZAJE PRAGMÁTICO DE SEGUNDAS LENGUAS. ESPAÑOL, GRIEGO, ITALIANO...	32.935,21	20.432,57	53.367,77
005003224	INTERVENCIÓN EN ESTRAT. DOCENTES PARA LA MEJORA DE EFICACIA DEL PROFESORADO DE EDUCACIÓN OBLIGATORIA	52.173,23	31.829,23	84.002,47
005003225	FLUIDOS COMPLEJOS Y POLÍMEROS NANOESTRUCTURADOS BASADOS EN SISTEMAS METALORGÁNICOS...	38.695,75	9.333,89	48.029,63
005003226	PAPEL DE LA ENZIMA DEGRADADORA DE INSULINA EN EL COMPORTAMIENTO DE LA MICROGLÍA...	48.314,66	14.701,71	63.016,36
005003227	ASTROQUÍMICA COMPUTACIONAL: FORMACIÓN MOLÉCULAS PREBIÓTICAS Y PREDICCIÓN PARÁMETROS ESPECTROSCÓPICOS	54.017,45	16.917,02	70.934,47
005003228	CLASIFICACIÓN Y VALIDACIÓN DE MODELOS DESDE UNA PERSPECTIVA ROBUSTA	47.743,49	11.595,52	59.339,01
005003229	NUTACIONES DE SEGUNDO ORDEN DEL EJE DE FIGURA DE UN MODELO DE TIERRA DE DOS CAPAS CON ELASTICIDAD	23.553,68	8.216,41	31.770,10
005003230	ESTUDIOS DE RECONOCIMIENTO Y AUTOENSAMBLADO MOLECULAR...	49.371,69	23.918,94	73.290,64
005003231	COMBINATORIA Y COMPUTACIÓN EN ÁLGEBRA CONMUTATIVA Y LINEAL (COCOACOL)	66.079,01	31.152,79	97.231,80
005003232	EL IMPACTO DE LA JURISPRUDENCIA DEL TRIBUNAL EUROPEO DE DERECHOS HUMANOS EN EL DERECHO ESPAÑOL	83.920,38	67.517,30	151.437,68
005003233	INNOVACIÓN ABIERTA Y ÉXITO EMPRESARIAL: LÍNEAS DE COLABORACIÓN EXTERNA PARA LA CO-CREACIÓN DE VALOR	95.109,60	32.117,68	127.227,27
005003234	DESARROLLO DE SISTEMAS EMBEBIDOS DE LOCALIZACIÓN ACÚSTICA BASADOS EN MICRÓFONOS INTELIGENTES PARA...	24.990,25	8.662,51	33.652,76

005003235	LOS MATORRALES AUTÓCTONOS COMO FACILITADORES DE LA REGENERACIÓN FORESTAL DE QUERCÍNEAS EN MINAS...	51.818,60	25.473,94	77.292,54
005003236	HERRAMIENTAS SOFTWARE LUDIFICADAS PARA LA EVALUACIÓN Y ENTRENAMIENTO DE LA PRONUNCIACIÓN	27.352,28	6.372,90	33.725,18
005003237	PROGRAMA ESTRATÉGICO INSTITUTO DE PROCESOS SOSTENIBLES (UVA)	334.299,49	118.374,58	452.674,07
005003238	PERIL 2 (PREVENTION OF EMERGENCY RISKS BY INDOOR LOCALIZATION, PHASE 2)	45.268,58	10.485,32	55.753,90
005003239	EXPLORANDO POTENCIAL DE HERRAMIENTAS MOLECULARES PARA LA MEJORA EN CONVERSIÓN BIOLÓGICA DE BIOGÁS...	102.003,84	22.204,05	124.207,89
005003240	ESTUDIO DEL COMPORTAMIENTO DE LA BARRICA DE ROBLE EN LA MADURACIÓN DE VINOS...	97.083,46	34.239,44	131.322,89
005003241	VALORIZACIÓN DE PRODUCTOS DEL GIRASOL (SUNFLOVAL)	68.376,16	14.884,03	83.260,19
005003242	USO DE LA WEB DE DATOS PARA APOYAR EL APRENDIZAJE CONTEXTUALIZADO EN ENTORNOS INTELIGENTES DE APREN.	147.257,36	94.115,28	241.372,64
005003243	NANOTECNOLOGÍA COMBINADA CON TERAPIA CELULAR PARA EFICACIA DE TRASPLANTES CÉL. MAD. A LA SUP. OCULAR	117.124,64	56.434,26	173.558,89
005003244	ROBOTS CON CAPACIDAD DE INTERACCIÓN Y ADAPTACIÓN EN ENTORNOS ASISTENCIALES	65.469,25	14.691,78	80.161,03
005003245	CIRCUITOS INTEGRADOS FOTÓNICOS PARA LA REALIZACIÓN DE BIOSENSORES Y EN APLICACIONES AVANZADAS EN...	74.207,53	25.722,97	99.930,50
005003246	DESARROLLO DE SISTEMAS DE IMAGEN POR ELECTROLUMINISCENCIA PARA PLANTAS SOLARES	97.996,09	19.896,68	117.892,77
005003247	SÍNTESIS Y VALIDACIÓN DE NUEVOS ANTIFÚNGICOS DE ORIGEN NATURAL CON APLICACIONES EN VITICULTURA...	108.068,70	41.869,82	149.938,52
005003248	CARACTERIZACIÓN DE GASES ENERGÉTICOS, FORMULADOS A PARTIR DE BIOGÁS E HIDRÓGENO-EÓLICO	113.616,95	37.917,62	151.534,57
005003249	REVALORIZACIÓN DE CO2 MEDIANTE UN PROCESO INTEGRADO DE CAPTURA Y CONVERSIÓN DE CO2 CON AMINAS	90.017,94	19.594,97	109.612,91
005003250	B. CELULARES Y MOLECULARES DEL ENVEJECIMIENTO NEURONAL ASOCIADA A ENFERMEDADES NEURODEGENERATIVAS	96.958,31	31.648,76	128.607,07
005003251	LÉXICO LATINO MEDIEVAL DE CASTILLA Y LEÓN, S. VIII-1230 (V)	35.887,30	18.557,57	54.444,86
005003252	ANÁLISIS DE TECNOLOGÍAS ENERGÉTICAMENTE EFICIENTES PARA LA SOSTENIBILIDAD DE LOS EDIFICIOS	156.598,88	68.952,38	225.551,26
005003253	GENERACIÓN DE BIOTINTAS FUNCIONALES MULTIBIOACTIVAS PARA IMPRESIÓN 3D MEDICINA REGENERATIVA	183.975,07	100.909,51	284.884,59
005003254	NUEVAS ESTRATEGIAS PARA DISEÑO DE SENSORES Y BIOSENSORES PARA DETECCIÓN DE POLIFENOLES Y AZÚCARES...	143.243,00	55.984,31	199.227,31
005003255	OPTIMIZACIÓN Y SENSORES VIRTUALES CON APLICACIÓN A LA FABRICACIÓN DE PANELES DE FIBRA DE MADERA	68.978,32	15.479,24	84.457,56
005003256	BÚSQUDA BIOMARCADORES EN VESÍCULAS EXTRACELULARES PARA DIAGNÓSTICO Y PRONÓSTICO SHOCK SÉPTICO...	51.947,18	11.707,77	63.654,95
005003258	ADQUISICIÓN MICROSCOPIO AFM/STM	4.654,44	1.114,43	5.768,87
005003259	ADQUISICIÓN ANALIZADOR DE CARBONO, NITRÓGENO Y AZUFRE PARA MACROMUESTRAS	4.027,09	1.199,78	5.226,87
005003260	ADQUISICIÓN SISTEMA COMBINADO DE CROMATOGRAFÍA DE FLUIDOS SUPERCRÍTICOS CON DETECTORES...	5.868,53	1.146,58	7.015,11
005003261	ADQUISICIÓN SISTEMA DE MICROSCOPIA CONFOCAL CON SÚPER RESOLUCIÓN Y SISTEMAS AOB, LIGHTNING...	8.008,13	1.611,93	9.620,06
005003262	CONSTRUCCIÓN DE INDICADORES SINTÉTICOS PARA LA EVALUACIÓN DE LA EFICIENCIA Y EL IMPACTO ECONÓMICO...	35.673,38	15.182,36	50.855,75
005003263	LA LENGUA DE LA VID Y EL VINO Y SU TRADUCCIÓN	37.518,29	33.572,18	71.090,47
005003264	VALORIZACIÓN DE RESIDUOS AGROALIMENTARIOS PRODUCIDOS EN CASTILLA Y LEÓN PARA LA RECUPERACIÓN DE...	33.111,88	7.207,75	40.319,63
005003265	OPTIMIZACIÓN DEL TRATAMIENTO FARMACOLÓGICO EN ANCIANOS POLIMEDICADOS A TRAVÉS DE UN ANÁLISIS...	43.230,59	35.978,12	79.208,71
005003266	ANÁLISIS DE LOS ANTICUERPOS ANTI-NEURAMINIDASA FRENTE A LOS VIRUS DE LA GRIPE EN POBLACIÓN VACUNADA...	14.223,50	3.820,07	18.043,57
005003267	GESTIÓN DEL ARBOLADO URBANO MEDIANTE VEHÍCULOS AÉREOS NO TRIPULADOS (GAU-VANT)	84.000,67	64.836,75	148.837,43

005003268	DISEÑO Y MODELADO DE MEDIOS ELECTROMAGNÉTICOS COMPLEJOS:METASUPERFICIES	11.060,88	2.681,19	13.742,07
005003269	ENRIQUECIMIENTO DE BIOGAS MEDIANTE MEMBRANAS POLIMÉRICAS DE ALTA EFICIENCIA	36.675,80	12.935,77	49.611,57
005003270	REDES DE ACCESO ÓPTICAS BASADAS EN SDN E INTELIGENTES (ROBIN)	53.261,86	13.604,85	66.866,70
005003271	RECEPCIÓN Y PROYECCIÓN ARTÍSTICAS EN CASTILLA Y LEÓN (SIGLOS XIII-XX). FORTUNA Y VALOR PATRIMONIAL	45.443,64	20.853,72	66.297,36
005003272	NÓMADAS DEL CONOCIMIENTO: ANÁLISIS DE PRÁCTICAS PEDAGÓGICAS DISRUPTIVAS EN ESO EN CASTILLA Y LEÓN	37.228,15	25.180,95	62.409,09
005003273	DERECHOS HUMANOS EN UN ESCENARIO MULTINIVEL. DOS EJEMPLOS: PARTICIPACIÓN E INTIMIDAD	56.162,10	20.796,23	76.958,32
005003274	REDUCCIÓN DE SINGULARIDADES. ÁLGEBRA, ANÁLISIS Y GEOMETRÍA EN FOLIACIONES SINGULARES...	25.919,90	6.804,15	32.724,05
005003275	INVESTIGACIÓN TERMO-MECÁNICO ESTADÍSTICA SISTEMAS QUE CONTIENEN UNIDADES ESTRUCTURALES BÁSICAS PARA...	55.486,19	11.673,25	67.159,44
005003276	METODOLOGÍAS DE ESTUDIO Y ESTRATEGIAS DE MEJORA DE EFICIENCIA ENERGÉTICA, CONFORT Y SALUBRIDAD DE...	28.218,68	10.084,85	38.303,54
005003277	CARACTERIZACIÓN DE LA ACTIVIDAD ANTIPATOGENICA DE LA PROTEÍNA BE27 EN LA DEFENSA DE LA REMOLACHA...	24.117,34	6.045,77	30.163,11
005003278	DISEÑO, FABRICACIÓN Y ESTUDIO DEL COMPORTAMIENTO EN SERVICIO DE ALEACIONES BASE COBALTO...	27.722,34	6.405,63	34.127,97
005003279	EL PAPEL DE LAS POLÍTICAS PÚBLICAS EN LA REDUCCIÓN DE LAS DESIGUALDADES DE GÉNERO EN SALUD DE...	37.417,61	17.252,62	54.670,23
005003280	LA ZONA SUBPENDIMARIA DEL VENTRÍCULO LATERAL CONTRIBUYE AL NICHO DE CÉLULAS MADRE DEL HIPOCAMPO...	83.653,04	63.288,51	146.941,56
005003281	ROBOT HÁPTICO TIPO EXOESQUELETO, PARA REHABILITACIÓN DE LAS FUNCIONES DE LA MANO MEDIANTE TERAPIAS...	135.476,58	70.547,67	206.024,25
005003282	SERVICIOS ECOSISTÉMICOS DE LOS SUELOS BAJO MASAS FORESTALES MIXTASVERSUS MASAS PURAS. EFECTO...	29.627,78	8.826,91	38.454,69
005003283	RELACIÓN ENTRE LA VELOCIDAD DEL VIENTO EN LA BAJA ATMÓSFERA Y LAS CONCENTRACIONES DE CO2 Y CH4	18.230,79	3.810,61	22.041,40
005003284	COMPRIENDIENDO LA DINÁMICA DE LAS LAURISILVAS PARA ESTRATEGIAS DE GESTIÓN ANTE EL CAMBIO CLIMÁTICO	17.552,69	8.775,01	26.327,70
005003900	PROYECTOS DE INVESTIGACIÓN FUNDAMENTAL ORIENTADA DE PLANES REGIONALES (FUNDACIONES)	117.256,30	26.961,86	144.218,16
005003900001	CAMASmart: DISPOSITIVO ADAPTABLE PARA LA MEJORA DE LA AUTONOMÍA DE PERSONAS EN ENTRADA Y SALIDA, A	895,02	180,73	1.075,76
005003900002	TCUE.8- POC: SISTEMA DE MEJORA DE CALIDAD DEL AIRE EN EL ENTORNO DE LA PIZARRA MEDIANTE EXTRACCIÓN...	1.153,01	279,96	1.432,97
005003900003	TCUE.8- POC: ANÁLISIS Y ESCALADO DE PREPARACIÓN DE COMPUESTOS DE ALTO VALOR AÑADIDO PARA...	2.358,12	496,60	2.854,71
005003900004	TCUE.8- POC: UNIDAD ELECTRÓNICA DE MONITORIZACIÓN Y DIAGNÓSTICO PARA MÓDULO SOLAR FOTOVOLTAICO	2.606,43	449,54	3.055,97
005003900005	TCUE.8-LANZADERA: LASERPIGMENT: ANÁLISIS E IDENTIFICACIÓN DE PIGMENTOS UTILIZADOS PARA PROCESOS...	6.449,57	1.358,23	7.807,79
005003900006	TCUE.8- POC: MAQUETA INTERACTIVA PARA EL CONTROL DE VIBRACIONES ESTRUCTURALES.	1.816,84	425,70	2.242,54
005003900007	TCUE.8- POC: COMPLEJO DE INCLUSIÓN DE ORIGEN NATURAL Y BIODISPONIBLE PARA....	9.376,35	2.537,92	11.914,27
005003900008	TCUE.8- POC: MONTAJE DEL MODELO DE CALIFICACIÓN DEL SCCT	7.011,80	1.212,05	8.223,84
005003900009	TCUE.8- ESTRATEGIA TC: PLAN INDUSTRIA 4.0 - SOLUCIONES TIC	5.069,33	1.145,96	6.215,30
005003900010	TCUE.8- POC: DOCUMENTACIÓN DE FABRICACIÓN Y MONTAJE DEL MODELO DE CALIFICACIÓN DEL SCCT	7.011,80	1.212,05	8.223,84
005003900011	TCUE.8- POC: DESARROLLO NUEVOS PRODUCTOS HIDROSOLUBLES ANTIMICROBIANOS DE ORIGEN NATURAL	9.376,35	2.537,92	11.914,27
005003900012	TCUE.8- POC: SISTEMA INTELIGENTE PARA DETECCIÓN AUTOMÁTICA DE PATRONES EN INDUSTRIA AUTOMOVILÍSTICA	1.754,12	396,53	2.150,66
005003900013	TCUE.8- POC: DISEÑO DE PROTOTIPOS DE CARÁCTER SOCIAL PARA PERSONAS CON DISCAPACIDAD VISUAL	6.132,79	2.000,90	8.133,69
005003900014	TCUE.8- ESTRATEGIA TC: PROCESOS INDUSTRIALES	7.061,02	1.425,87	8.486,89

005003900015	TCUE.8- POC:FACILITANDO LA COMUNICACIÓN DE NIÑOS Y ADOLESCENTES CON PARÁLISIS CEREBRAL MEDIANTE...	3.478,96	786,45	4.265,41
005003900016	TCUE.8-POC: DESARROLLO DE UN CICLOERGÓMETRO HÁPTICO PARA REHABILITACIÓN, CON CONTROL...	3.658,08	714,45	4.372,53
005003900017	TCUE.8-LANZADERA: CONCRETE-OX: ANÁLISIS DE LA PERMEACIÓN DE OXÍGENO DE TANQUES DE HORMIGÓN CON...	3.522,92	953,56	4.476,48
005003900018	TCUE.8-POC: PROTOTIPO PARA LA MEDIDA DEL ÁNGULO DE HUMECTABILIDAD EN LENTES DE CONTACTO	7.455,53	1.860,33	9.315,86
005003900019	TCUE.8- POC:ANALIZADOR SEÑALES AUDIO BASADO EN SMARTPHONES PARA SEGUIMIENTO PACIENTES RESPIRATORIOS	5.494,49	1.242,07	6.736,56
005003900020	TCUE.8-POC:DESARROLLO DE PRODUCTOS DE AYUDA TÉCNICA PARA PERSONAS MAYORES Y/O DISCAPACITADAS...	1.497,07	302,31	1.799,37
005003900021	TCUE.8-LANZADERA: QUALI-TICS. APLICACIÓN DE TIC¿S, ACCESIBLES PARA PERSONAS CON DISCAPACIDAD...	17.590,82	3.976,55	21.567,37
005003900022	TCUE.8- POC: CONTROL DE PRODUCCIÓN DE LA GALLINA NEGRA CASTELLANA EN LIBERTAD	6.485,89	1.466,19	7.952,08
005004	ACTIVIDADES DEL PROGRAMA MARCO	1.843.025,03	987.275,16	2.830.300,19
005004900	ACTIVIDADES DEL PROGRAMA MARCO (FUNDACIONES)	1.843.025,03	987.275,16	2.830.300,19
005004900000	NANOCOSMOS. GAS AND DUST FROM THE STARS TO THE LABORATORY: EXPLORING THE NANOCOSMOS	35.099,87	7.391,75	42.491,61
005004900001	PTAL. PLANETARY TERRESTRIAL ANALOGUES LIBRARY	64.538,32	20.246,26	84.784,58
005004900002	MEDEAS. GUIDING EUROPEAN POLICY TOWARD A LOW-CARBON ECONOMY. MODELLING ENERGY SYSTEM DEVELOPMENT UND	195.405,39	144.440,18	339.845,57
005004900003	LOCOMOTION. LOW-CARBON SOCIETY: AN ENCHANCE MODELLING TOOL FOR THE TRANSITION TO SUSTAINABILITY.	313.108,59	255.795,44	568.904,04
005004900004	SMARTART. SELF-REGULATED LEARNING IN SMARTART	10.467,17	2.096,97	12.564,15
005004900005	PINESTRENGTH. PINE PITCH CANCKER STRATEGIES FOR MANAGEMENT OF GIBBERELLA CIRCINATA IN GREENHOUSES AND	15.790,08	4.086,24	19.876,32
005004900006	PLURIFOR. PROYECTO PLANES DE GESTIÓN DE RIESGOS TRANSNACIONALES PARA LOS ESPACIOS RURALES FORESTALES	15.790,08	4.086,24	19.876,32
005004900007	FAD_PINESTRENGTH: INE PITCH CANCKER STRATEGIES FOR MANAGEMENT OF GIBBERELLA CIRCINATA GREENHOUSES...	5.815,14	1.504,87	7.320,01
005004900008	MYCORESTORE. INNOVATIVE USE OF MYCOLOGICAL RESOURCES FOR RESILIENT AND PRODUCTIVE MEDITERRANEAN...	60.925,08	21.026,17	81.951,24
005004900009	CROSS HARMONIZATION AND HPC MODELIZATION OF FOREST DATASETS.	96.508,55	36.238,98	132.747,54
005004900010	COPRO. IMPROVED ENERGY AND RESOURCE EFFICIENCY BY BETTER COORDINATION OF PRODUCTION IN THE PROCESS	86.668,29	16.926,95	103.595,24
005004900011	RESPINE UVA. REGENERATIVE THERAPY OF INTERVERTEBRAL DISC: A DOUBLE BLIND PHASE 2B TRIAL OF INTRADI	29.574,76	9.018,18	38.592,94
005004900012	ACTRIS PPP - AEROSOLS, CLOUDS AND TRACE GASES PREPARATORY PHASE PROJECT	80.366,96	33.128,22	113.495,18
005004900013	ACTRIS 2. AEROSOLS, CLOUDS, AND TRACE GASES RESEARCH INFRASTRUCTURE NETWORK	26.262,86	10.825,86	37.088,73
005004900014	THE COLMOOC: INTEGRATING CONVERSATIONAL AGENTS AND LEARNING ANALYTICS IN MOOCS.	161.221,27	110.542,00	271.763,27
005004900015	AMMONIA TRAPPING.-UVA.DEVELOPMENT OF MEMBRANE DEVICES TO REDUCE AMMONIA EMISSIONS GENERATED BY.	94.319,10	52.576,57	146.895,67
005004900016	TEEM. Civic and History Teachers`Education in Europe. Modules for the Development of Democratic...	14.108,50	2.430,37	16.538,88
005004900017	SHIFTINGWALLS	10.828,74	4.688,43	15.517,17
005004900018	LEAD_SPECIFIC LEARNING DISORDERS NO MORE!	547,21	105,67	652,88
005004900019	BACK TO LEARNING - DEVELOPING KEY COMPETENCE OF ADULTS FOR HIGH QUALITY LEARNING OPPORTUNITIES.	6.682,49	1.290,54	7.973,02
005004900020	STEP: ERASMUS+ KA2 PROJECT/KA203-047985	6.682,49	1.290,54	7.973,02
005004900021	STOP CHILD ABUSE THROUGH EFFECTIVE TRAINING AND AUGMENTED REALITY	550,83	106,37	657,20
005004900022	ERASMUS+ KA2 PROJECT KA201 037170	6.682,49	1.290,54	7.973,02

005004900023	STEAM-CT	9.464,90	2.521,70	11.986,60
005004900024	STEM4MATH. A EUROPEAN PROJECT FOR MATH LEARNING IN INTEGRATED STEM EDUCATION.	160.231,40	120.955,61	281.187,01
005004900025	URBIOFIN. DEMONSTRATION OF AN INTEGRATED INNOVATIVE BIOREFINERY FOR THE TRANSFORMATION OF MUNICIPAL	70.314,46	33.365,48	103.679,94
005004900026	INCOVER. INNOVATIVE ECO-TECHNOLOGIES FOR RESOURCE RECOVERY FROM WASTEWATER.	10.139,90	1.912,11	12.052,01
005004900027	EUALGAE. EUROPEAN NETWORK FOR ALGAL-BIOPRODUCTS.	1.000,02	188,57	1.188,59
005004900028	DEEP PURPLE_ CONVERSION OF DILUTED MIXED URBAN BIO-WASTES INTO SUSTAINABLE MATERIALS...	49.032,40	12.504,02	61.536,42
005004900029	EDUENVI. ENHANCING COMPETENCES O/ SUSTAINABLE WASTE MANAGEMENT IN RUSSIAN AND KAZAKH HELS	45.896,22	8.654,79	54.551,01
005004900030	ELASTISLET_ TAILORED ELASTIN-LIKE RECOMBINAMERS AS ADVANCED SYSTEMS FOR CELL THERAPIES IN DIABETES...	53.577,33	22.050,10	75.627,43
005004900031	DTRAIN_ DESIGN THINKING FOR ENTREPRENEURSHIP IN AGRIFOOD SECTOR	5.765,36	1.183,60	6.948,95
005004900032	SILK-EYE.SILK-BASED OCULAR IMPLANTS: TREATING EYE CONDITIONS AT THE INTERFACE PHOTONICS AND BIOLOGY	11.647,03	2.233,93	13.880,96
005004900033	ERASMUS+ KA2 PROJECT	48.910,75	29.370,97	78.281,72
005004900034	HOSTFILM - HOSPITALITY IN EUROPEAN FILM	22.412,55	7.036,75	29.449,30
005004900035	EUROFUSION - IMPLEMENTATION OF ACTIVITIES DESCRIBED IN THE ROADMAP TO FUSION DURING HORIZON 2020 THR	16.688,48	4.164,18	20.852,66
005005	ART.83.4	6.435.851,21	1.864.866,43	8.300.717,64
005005140	D. ANTONINO FERNÁNDEZ Y D ^a EUSICINIA GONZÁLEZ CONVENIO DE LA CÁTEDRA DE ESTUDIOS HISPÁNICOS	14.418,96	2.041,16	16.460,12
005005153	CONSULTORÍA EXTERNA EN DERECHO MERCANTIL	90.019,80	23.936,06	113.955,86
005005155	CONVENIO PARA LA CONSTITUCION DE LA CATEDRA DE SINDICALISMO Y DIALOGO SOCIAL	9.913,55	2.626,78	12.540,33
005005164	INVESTIGACION Y DESARROLLO DE NUEVOS ALIMENTOS MAS SALUDABLES Y ENVASES AVANZADOS	32.126,14	6.993,17	39.119,31
005005166	CONV. ENTRE LA FUNDACION M. DELIBES Y LA UVA PARA COFINANCIACION DE CONTRATO PREDOCTORAL	9.337,37	1.321,81	10.659,18
005005167	DESARROLLO DE UNA ESTACION MOVIL DE MUESTREO Y MEDICION DE CALIDAD DEL BIOMETANO...	16.462,41	3.583,51	20.045,92
005005168	ESTUDIO PARA EVALUAR LA EFICACIA Y LA SEGURIDAD DE RANIBUZUMAB 0.5 MG	4.850,05	1.093,09	5.943,14
005005174	EL APRENDIZAJE DE LA QUÍMICA EN BACHILLERATO HACIENDO USO DE LA PEDAGOGÍA WALDORF	33.883,76	7.265,87	41.149,62
005005177	PID TUNING: CLOSE-LOOP IDENTIFICATION AND PARAMETERIZATION COLLABORATION: KE578/EN/LHC	17.201,54	3.860,15	21.061,69
005005180	CONVENIO .CONSEJ. DE F. Y M. AMB.JCYL Y UVA PARA ESTUDIO SOBRE PLAGAS DE PERFORADORES	57.668,93	16.597,70	74.266,63
005005187	REALIZACIÓN DEL CATÁLOGO MONUMENTAL DE BENAVENTE: PATRIMONIO RELIGIOSO	27.499,51	7.876,36	35.375,87
005005191	DOCUMENTACIÓN HISTÓRICO-ARTÍSTICA Y PATRIMONIAL DE LA ABADIA RETUERTA	1.661,85	475,98	2.137,83
005005199	CATEDRA ZEISS EN LA UNIVERSIDAD DE VALLADOLID	1.793,42	404,20	2.197,62
005005200	INVESTIGACIÓN -THERMAL HARVESTING WIRELESS SENSOR SYSTEM-	8.637,60	2.206,33	10.843,93
005005210	INVESTIGACIÓN Y DESARROLLO DE UN NUEVO PROCEDIMIENTO DE FERTILIDAD, NUTRICIÓN Y...	9.807,42	2.921,90	12.729,31
005005212	CONV. PARA LA INVESTIGACION Y DIFUSION DEL PATRIMONIO DE LA ZONA ARQUEOLOGICA PINTIA...	81.726,26	22.988,12	104.714,38
005005213	CONV. ENTRE LA CONSEJERIA DE FOMENTO Y MEDIO AMBIENTE DE LA JCYL Y LA UVA...	19.999,85	2.831,19	22.831,04
005005214	STR CONSULTAS CLÍNICAS ICIME	56.135,47	22.602,89	78.738,36
005005215	DÉFICIT DE VITAMINA D EN MUJERES POSTMENOPÁUSICAS	38.795,42	12.876,92	51.672,34
005005217	ENSAYO CLINICO HIDR-0217/OST: EFECTO DE ADMINISTRACIÓN DE DIFERENTES REG. DE TRATAMIENTO VITAMINA D	52.136,26	17.304,99	69.441,25

005005221	LEVANTAMIENTOS ARQUITECTÓNICOS	17.215,38	4.038,88	21.254,26
005005222	SERVICIO DE MANTENIMIENTO, CALIBRACIÓN Y TRATAMIENTO DE DATOS DE LA RED CIMEL DE AEMET	53.305,37	21.723,41	75.028,78
005005224	STR ASESORÍA PARA PRODUCTOS MÉDICOS DE USO HUMANO (HORAS)	19.862,29	4.476,53	24.338,81
005005236	ESTRATEGIAS FISCALES PARA LA LOCALIZACIÓN Y ORGANIZACIÓN INTERNACIONAL DE LA EMPRESA...	6.597,34	2.464,14	9.061,48
005005239	SISTEMAS ECOLÓGICOS VINCULADOS A LOS POLINIZADORES EN ENTORNOS URBANOS	14.057,42	4.188,08	18.245,50
005005241	CURSO DE FORMACIÓN EN LOS PROCEDIMIENTOS DE DETECCIÓN DE DROGAS EN CONTROLES PREVENTIVOS	28.487,56	6.292,52	34.780,07
005005245	IX CENTENARIO DEL CONDE ANSÚREZ	25.789,80	8.248,72	34.038,52
005005246	REALIZACIÓN DE ACTIVIDADES DE INVESTIGACIÓN, PROMOCIÓN DE LA INNOVACIÓN Y LA TRANSFERENCIA...	38.623,00	11.581,33	50.204,33
005005247	REALIZACIÓN DE ACTIVIDADES DE INVESTIGACIÓN, PROMOCIÓN DE LA INNOVACIÓN Y LA TRANSFERENCIA...	69.626,46	24.555,90	94.182,36
005005248	REALIZACIÓN DE ACTIVIDADES DE INVESTIGACIÓN, PROMOCIÓN DE LA INNOVACIÓN Y LA TRANSFERENCIA...	19.339,35	5.761,71	25.101,07
005005250	DIRECCIONES DE TFM DENTRO DEL MÁSTER UNIVERSITARIO EN FISCALIDAD INTERNACIONAL, PERIODO 8	4.097,29	1.530,36	5.627,65
005005251	ESTRATEGIAS FISCALES PARA LA LOCALIZACIÓN Y ORGANIZACIÓN INTERNACIONAL DE LA EMPRESA...	14.014,12	5.234,34	19.248,45
005005253	REALIZACIÓN DE ACTIVIDADES EN EL CENTRO INTERNACIONAL DE ESTUDIOS DE RELIGIOSIDAD POPULAR...	25.797,17	7.256,28	33.053,44
005005263	SUBVENCIÓN PARA FINANCIAR LA REALIZACIÓN DE ACCIONES DE PROMOCIÓN DE LA IGUALDAD DE OPORTUNIDADES...	153.433,96	51.828,70	205.262,65
005005266	SUBVENCIÓN DIRECTA PARA EL ESTUDIO GENÉTICO DEL CÁNCER HEREDITARIO POR EL IBGM	122.340,31	30.709,70	153.050,00
005005267	SUBVENCIÓN DIRECTA PARA EL ESTUDIO DE LA FISIOLÓGÍA Y FISIOPATOLOGÍA CELULAR Y MOLECULAR...	75.145,06	18.862,81	94.007,87
005005273	ASESORÍA E INFORME PSIQUIÁTRICO SOBRE DP6/18	1.647,42	483,19	2.130,61
005005274	ASESORÍA E INFORME TOXICOLÓGICO SOBRE DP 6/18	763,08	189,02	952,10
005005275	Nuevos procesos de microalgas y bacterias para la bioconversión de CO2 de biogás a biopolímeros...	41.670,25	9.070,72	50.740,97
005005276	Analizar las necesidades y demandas de los estudiantes de primaria y Secundaria en la enseñanza STEM	7.369,84	2.130,76	9.500,60
005005279	SUBVENCIÓN DIRECTA A LA UVA FINANCIAR LA CÁTEDRA DE SINDICALISMO Y DIÁLOGO SOCIAL	64.063,18	16.974,70	81.037,88
005005281	AVANCES EN EL ESTUDIO Y DESARROLLO DE COMPETENCIAS ENFERMERAS	37.967,76	9.508,71	47.476,47
005005283	SUBVENCION NOMINATIVA: FARMACOVIGILANCIA	68.012,17	15.022,98	83.035,15
005005284	INFORME DEL CONSEJO CIENTÍFICO DEL PROGRAMA MAB DE REZONIFICACIÓN DE LA RESERVA DE BABIA	5.762,15	1.658,40	7.420,55
005005285	REALIZACIÓN DE UN INFORME HISTÓRICO-ARTÍSTICO SOBRE LA SEMANA SANTA DE BENAVENTE	3.272,02	937,17	4.209,19
005005286	CONVENIO PARA ACTIVIDADES DE INVESTIGACIÓN, DIFUSIÓN Y PROMOCIÓN DEL PASADO Hº-ARTÍST. VALLADOLID	22.366,75	7.153,88	29.520,62
005005287	CONVENIO EN LO REFERIDO AL PAISAJE, EL URBANISMO Y EL PATRIMONIO CULTURAL DE VALLADOLID	8.267,02	1.939,52	10.206,54
005005288	ACTIVIDADES EN EL CENTRO INTERNACIONAL DE ESTUDIOS DE RELIGIOSIDAD POPULAR: LA SEMANA SANTA	1.681,40	472,95	2.154,35
005005289	ACCIONES DE PROMOCIÓN DE LA IGUALDAD DE OPORTUNIDADES ENTRE MUJERES Y HOMBRES Y DE PREVENCIÓN...	12.288,20	9.237,93	21.526,13
005005290	DESARROLLO DE LAS ACTIVIDADES DE LA CÁTEDRA -TECNOLOGÍAS MÓVILES APLICADAS A LA EDUCACIÓN-, AÑO 2019	16.621,58	3.730,00	20.351,58
005005291	PEER REVIEW ¿COMPETENCE ASSESSMENT SYSTEMS: MY COMPETENCE¿	1.322,73	294,05	1.616,78
005005292	PROCESADO Y ANÁLISIS DE IMÁGENES DE RESONANCIA DE DIFUSIÓN DEL PROYECTO GRS 1721/A/18	4.994,82	1.275,84	6.270,66

005005293	ANÁLISIS DEL CARBONO ORGÁNICO TOTAL EN AGUAS, CON AUTOANALIZADOR TOC	3.458,41	1.030,35	4.488,76
005005294	STR TRADUCCIÓN DIRECTA E INVERSA Y ASESORÍA LINGÜÍSTICA CON EMPRESAS DE PUBLICIDAD...	6.449,22	1.744,85	8.194,07
005005295	ASESORAMIENTO, FORMACIÓN Y COORDINACIÓN EN INVESTIGACIÓN ARTÍSTICA Y DIRECCIÓN ACADÉMICA DEL...	12.167,12	4.139,83	16.306,95
005005296	STR INFORMAR CUESTIONES EN RELACIÓN CON RECLAMACIONES DE RESPONSABILIDAD PATRIMONIAL	22.747,50	5.634,89	28.382,39
005005297	STR ASESORAMIENTO EN DERECHO MERCANTIL	33.057,85	8.790,01	41.847,86
005005298	APLICACIÓN DE TÉCNICAS DE INFERENCIA ESTADÍSTICA EN EL EJERCICIO DEL CONTROL INTERNO	49.242,33	11.891,34	61.133,67
005005299	STR ANÁLISIS DE MUESTRAS	26.657,52	5.802,77	32.460,29
005005300	STR CARACTERIZACIÓN DE ENSAYOS	22.376,63	4.512,94	26.889,57
005005301	DESARROLLO DE UN FILTRO BIOLÓGICO INNOVADOR PARA APLICACIÓN EN ACUICULTURA BASADO EN UN RELLENO...	24.025,14	5.229,75	29.254,89
005005302	STR ANÁLISIS DE MINERALES	183,77	37,06	220,83
005005303	STR MATEMIENTO Y VENTA DE ANIMALES	1.327,70	187,95	1.515,65
005005304	STR METROLOGÍA Y CALIBRACIÓN (METROLOGY)	28.243,72	6.526,10	34.769,83
005005305	OPTIMIZACIÓN PROCESOS METROLÓGICOS PRODUCTOS	16.603,86	3.836,55	20.440,41
005005306	EVALUACIÓN DE UN PROTOTIPO DE DISPOSITIVO ELECTRÓNICO HEAD MOUNTED DISPLAY (HMD) PARA...	5.406,76	1.218,56	6.625,33
005005307	ANÁLISIS DE DROGAS EN CABELLO	5.024,62	1.667,76	6.692,38
005005308	STR CALIBRACIÓN DE TEMPERATURA, PRESIÓN Y HUMEDAD	176.042,88	58.751,16	234.794,04
005005309	INFORME CIENTÍFICO SOBRE ACTUALIZACIÓN EN EPOC	5.498,88	1.362,15	6.861,03
005005311	PROTECCIÓN Y DIFUSIÓN DEL ÓRGANO BARROCO EN LA PROVINCIA DE VALLADOLID	39.854,49	9.848,57	49.703,06
005005312	VEINTITRÉS INFORME ACTUALIZACIÓN EN EPOC	5.498,88	1.362,15	6.861,03
005005313	SUBVENCIÓN DIRECTA A LA UVA PARA FINANCIAR LA CÁTEDRA DE SINDICALISMO Y DIÁLOGO SOCIAL	22.607,19	5.990,19	28.597,38
005005314	CONVENIO PARA EL MANTENIMIENTO DE LA CÁTEDRA DE MICOLOGÍA 2019	46.013,69	17.254,32	63.268,02
005005315	56 º CURSO DE CINEMATOGRAFÍA	8.633,04	2.472,66	11.105,70
005005316	DISEÑO, DESARROLLO Y EVALUACIÓN DE UNA PLATAFORMA DE ENTRENAMIENTO COGNITIVO...	4.371,79	1.116,70	5.488,49
005005317	CONVENIO PARA LA REALIZACIÓN DE LAS ACTIVIDADES EN EL CENTRO DE ESTUDIOS DE AMÉRICA EN 2019	13.373,42	3.555,96	16.929,38
005005318	PROYECTO NEIVATECH	9.479,10	2.348,11	11.827,21
005005319	SUBVENCION NOMINATIVA: FARMACOVIGILANCIA	2.731,73	603,40	3.335,13
005005320	PROYECTO RED NORDICTUS INDIZEN UVA (INHERENT)	9.479,10	2.348,11	11.827,21
005005321	STR CROMATOGRFÍA	34.808,76	8.725,91	43.534,68
005005322	STR CONTRASTE DE OBJETOS FABRICADOS CON METALES PRECIOSOS	7.747,30	1.942,10	9.689,41
005005323	STR RESONANCIA MAGNÉTICA NUCLEAR Y RESONANCIA MAGNÉTICA DE IMAGEN CLÍNICA Y PRECLÍNICA	14.319,20	3.589,56	17.908,76
005005324	STR RADIACIONES IONIZANTES	6.381,29	1.599,67	7.980,96
005005325	STR ACÚSTICA Y VIBRACIONES	6.422,25	1.609,94	8.032,18
005005326	STR DIFRACCIÓN Y FLUORESCENCIA DE RAYOS X	6.057,73	1.518,56	7.576,30
005005327	STR ESPECTROMETRÍA DE MASAS	6.057,73	1.518,56	7.576,30
005005328	STR ESPECTROSCOPIA ATÓMICA Y ANÁLISIS QUÍMICO ELEMENTAL	6.057,73	1.518,56	7.576,30
005005329	PROYECTO OPTITRAIN. NEUROENTRENAMIENTO VISUAL EN PACIENTES OPERADOS DE CIRUGÍA DE CATARATAS...	6.455,76	2.198,85	8.654,61
005005330	SUBVENCIÓN ESTUDIOS Y PROYECTOS DE INVESTIGACIÓN RELATIVOS A MUTACIONES EN GENES DE PREDISPOSICIÓN...	156.966,39	39.401,49	196.367,88

005005331	SUBVENCIÓN DIRECTA PARA EL ESTUDIO GENÉTICO DEL CÁNCER HEREDITARIO POR EL IBGM	4.040,97	1.014,36	5.055,33
005005332	SUBVENCIÓN DIRECTA PARA ESTUDIOS E INVESTIGACIONES EN CANCER HEREDITARIO DE MAMA, OVARIO Y COL	2.668,90	669,94	3.338,84
005005333	SUBVENCIÓN PARA ESTUDIO DE LA FISIOLÓGIA Y FISIOPATOL. CELULAR Y MOLECULAR; INMUNIDAD INNATA, DAÑO....	4.040,97	1.014,36	5.055,33
005005334	CONVENIO PARA LA CREACIÓN DE LA CÁTEDRA CONOCIMIENTO E INNOVACION ENTRE LA UVA Y CAJA RURAL DE SORIA	15.120,50	6.426,73	21.547,23
005005900	ART.83.4 (FUNDACIONES)	3.988.271,58	1.172.212,25	5.160.483,83
005005900000	STR SISTEMAS DIEGO R.LLANOS	8.785,46	1.778,09	10.563,55
005005900001	AGILICE DIGITAL EVA Mª ALVAREZ	6.497,40	1.923,82	8.421,22
005005900002	BIONICE_PRINCIPIOS ACTIVOS_ALFONSO PEREZ ENCABO	44.371,99	12.508,27	56.880,26
005005900003	VOXEL3D_JAVIER FINAT	3.191,60	744,42	3.936,01
005005900004	COLLOSA_PULIDO	18.466,24	3.435,38	21.901,62
005005900005	NATURAE II- ESTHER ALONSO	11.387,25	2.147,33	13.534,58
005005900006	NATURAE III- ESTHER ALONSO	11.387,25	2.147,33	13.534,58
005005900008	AGILICE_JESUS FELIX PASCUAL MOLINA	570,38	199,82	770,20
005005900009	ACCOLAGESTIÓN SH21 - JESUS VEGAS	9.815,23	1.986,50	11.801,72
005005900010	STR JESUS VEGAS_ INFORMES ACTIVIDADES I+D+i	9.815,23	1.986,50	11.801,72
005005900011	TALHER_ORIA DE RUEDA	7.346,85	1.975,35	9.322,19
005005900012	STR - ANATOMÍA_JF PASTOR	14.828,48	3.046,86	17.875,34
005005900013	A GUSTO EN MI CASA	7.736,66	1.472,17	9.208,82
005005900014	MIRADOR NEILA_ JULIO GRIJALBA	12.380,86	4.251,90	16.632,76
005005900015	REALIDAD SOCIAL SORIA_ JUAN ROMAY COCA	5.568,31	2.125,52	7.693,82
005005900016	JCYL CONVENTO URSULAS_ LUIS ALFONSO BASTERRA	3.786,21	897,17	4.683,38
005005900017	ABADIA RETUERTA_ LUIS ALFONSO BASTERRA	27.030,50	6.405,09	33.435,59
005005900018	AYUNT. VALVERDE DEL MAJANO_ LUIS CARLOS MARTINEZ	4.374,84	1.350,05	5.724,89
005005900019	STR - COMPETENCIAS PROFESIONALES_ LUIS CARRO	4.453,80	860,12	5.313,92
005005900020	QUALIFICALIA_ LUIS CARRO	2.388,16	461,20	2.849,37
005005900021	JCYL ARPA 3 JAVIER BLANCO	1.874,81	473,92	2.348,74
005005900022	SRT DIVULGACIÓN CIENTIFICA MIOMET_DANIEL MIGUEL	3.348,57	705,18	4.053,75
005005900023	SÍNTESIS NUEVOS ESTEROIDES_ALFONSO PÉREZ ENCABO	7.587,64	1.411,57	8.999,21
005005900024	PAGO DE CARROVEJAS,S.L._ ENCARNACION FERNÁNDEZ	28.311,85	11.336,36	39.648,22
005005900025	DIPUTACION 2019 APICOLA DE TIEDRA_ JESUS ANGEL BARÓ	3.120,69	839,06	3.959,75
005005900026	LAS MEDULAS III_ DARIO ÁLVAREZ	9.867,99	2.494,47	12.362,46
005005900027	ILUSA MEDIA - JAVIER FINAT	6.459,93	1.506,73	7.966,67
005005900028	EL VERGEL 5_ DARIO ÁLVAREZ	16.861,58	4.262,33	21.123,91
005005900029	PIP_ JOSE MIGUEL OLANO	15.567,29	7.605,67	23.172,96
005005900030	ESTUDIO MYSTERY CALIDAD SERVICIOS TURISTICOS_ MARTA LAGUNA	16.371,43	8.174,37	24.545,79
005005900031	FUNDACION MUNICIPAL DE CULTURA II_ JESUS DE LOS OJOS	7.659,48	1.936,19	9.595,67
005005900032	ANSWARE TECH - FINAT	6.459,93	1.506,73	7.966,67
005005900033	AVA_ EMMA BAHILLO	5.518,76	1.359,93	6.878,69
005005900034	GRUPO ANTOLIN_ ALBERTO MANSILLA	5.823,74	1.669,28	7.493,02
005005900035	STR DIAGNOSTICO INMUNOLOGICO II CORELL	5.640,56	1.485,60	7.126,15
005005900036	ESTUDIO DEL TURISMO EN CIUDADES PATRIMONIALES MARTA LAGUNA	4.907,52	1.466,58	6.374,10
005005900038	DELTA PRODUCCIONES_ EUSEBIO ALONSO	6.971,28	1.762,22	8.733,51
005005900039	CONSEJO ECONOMICO Y SOCIAL_ ANGEL LUIS MARTIN ROMAN	20.802,89	7.133,21	27.936,10

005005900040	DIPUTACIÓN 2019 GLOVE SYSTEMS_ ALBERTO IZQUIERDO	17.791,71	5.627,11	23.418,83
005005900043	ESTUDIO DEL SISTEMA DE TRATAMIENTO DE LAS EMISIONES DE H2S DE LESAFFRE IBERICA Y PROPUESTAS DE...	2.460,76	464,03	2.924,80
005005900044	PROYECTOS DE ECONOMÍA CIRCULAR EXITOSOS (PECEXIT).	7.524,57	1.527,76	9.052,33
005005900045	PROYECTO DE TRANSFORMACIÓN DIGITAL Y CIRCULAR DE LOS KIOSCOS DE VALLADOLID.	21.770,59	4.498,54	26.269,13
005005900046	TEN-YEAR LONG-TERM RESULTS OF TOTA JOINT ARTHROPLASTIES WITH ARPER IMPLANT IN THE TREATMENT OF TRA	2.435,69	477,79	2.913,48
005005900047	DESARROLLO DE PALATAFORMAS ROBÓTICAS HUMANOIDES.	753,90	147,24	901,14
005005900048	DESARROLLO DE PALATAFORMAS ROBÓTICAS SOBRE BASE MÓVIL.	749,04	146,29	895,32
005005900049	ROBOT DE CABLES PARA OPERACIÓN EN SUPERFICIES VERTICALES.	22.159,04	4.327,82	26.486,87
005005900050	ANÁLISIS Y ESTUDIO DE LAS CAMPAÑAS DE EXCAVACIONES EN EL VALLE DE AMBRONA. (2003-2008).	4.781,28	1.204,06	5.985,34
005005900051	SONDEOS ARQUEOLÓGICOS EN EL RECINTO DEL POBLADO NEOLÍTICO DE LOS CASCAJOS (LOS ARCOS, NAVARRA).	10.358,01	2.608,46	12.966,47
005005900052	ESTUDIO ANTROPOLÓGICO DE LOS RESTOS HUMANOS DE TRES MONTES Y EXCAVACIÓN ARQUEOLÓGICA DE LA CISTA...	5.377,86	1.354,30	6.732,16
005005900053	SERVICIOS DE CONSULTORÍA Y ASISTENCIA JURÍDICA EN DERECHO EMPRESARIAL	11.451,75	2.706,48	14.158,24
005005900054	QUIONE: INVESTIGACION EN FUNDENTES MAS SOSTENIBLES QUE LA SALMUERA PARA SU UTILIZACIÓN...	148.903,31	47.094,75	195.998,06
005005900055	CONICA: CONSERVACIÓN INTELIGENTE DE CARRETERAS BASADA EN IOT E INTELIGENCIA ARTIFICIAL.	148.892,93	47.091,46	195.984,40
005005900056	EVALUACIÓN Y OPTIMIZACIÓN DE APLICACIÓN MÓVIL PARA MONITORIZACIÓN DE PACIENTES RESPIRATORIOS.	1.570,31	354,98	1.925,28
005005900057	REDACCIÓN DE INFORMES SOBRE ACTIVIDADES I+D+I.	6.578,65	1.331,45	7.910,10
005005900058	ASESORÍA TÉCNICA Y CIENTÍFICA EN MATERIA DE SERVICIOS TELEMÁTICOS.	5.639,04	1.274,75	6.913,78
005005900059	EXPTE: B2019/005737. INTERVENCIÓN ARQUEOLÓGICA EN EL DOLMEN DE -EL PENDÓN- (REINOSO, BURGOS).	6.086,84	1.532,85	7.619,68
005005900060	EXCAVACIÓN ARQUEOLÓGICA DOLMEN DE -EL PENDÓN-.	6.942,79	1.748,40	8.691,19
005005900061	ARCHAEOLOGICAL EXCAVATION CAMPAIGN IN THE CAVE ELS TROCS/HUESCA	6.912,54	1.740,78	8.653,32
005005900062	CONSULTORÍA INSTALACIONES EN CENTRO TECNOLÓGICO PONTENCIA Y CONTROL, POL. IND. SAN	11.377,07	2.695,89	14.072,96
005005900063	SERVICIOS DE MANTENIMIENTO DEL OBSERVATORIO CULTURAL Y TURÍSTICO DE LA CIUDAD DE VALLADOLID	28.490,83	8.781,73	37.272,57
005005900064	DISEÑO Y COORDINACIÓN EXPOSICIÓN MONS DEI EN AGUILAR DE CAMPOO (PALENCIA).	16.738,97	3.438,60	20.177,57
005005900065	LEVANTAMIENTOS ARQUITECTÓNICOS.	15.317,36	3.146,57	18.463,93
005005900066	COMISARIADO DE LA EXPOSICIÓN BOTELLAS CON MENSAJE, DISEÑO Y COMUNICACIÓN EN ENVASES DE VIDRIO.	1.407,72	475,09	1.882,81
005005900067	RESTAURACION DEL CONJUNTO ESCULTÓRICO DEL TRASALTAR DE LA CATEDRAL DE BURGOS.	1.544,78	267,03	1.811,81
005005900069	ACOMPañAMIENTO PARA PUESTA EN PRÁCTICA DEL SISTEMA DE INDICADORES DE LA ESTRATEGIA DE ALIMENTACIÓN...	5.874,13	1.271,07	7.145,20
005005900070	FACTORES DE DESLOCALIZACIÓN: INFRAESTRUCTURAS Y CARACTERÍSTICAS DEL TERRITORIO...	9.674,14	1.950,03	11.624,17
005005900071	VALORACIÓN CIUDADANA DE LOS SERVICIOS SOCIALES MUNICIPALES.	16.684,78	3.174,86	19.859,65
005005900072	OPTIMIZACIÓN DE LA GESTIÓN DEL SISTEMA ELÉCTRICO EN ESCENARIOS DE GENERACIÓN DISTRIBUIDA Y ...	4.347,60	827,30	5.174,90
005005900073	EXPTE: 2015/0099/PIDI/23 SEG 2018. BULKSELECC. SELECCIÓN A GRANEL MEDIANTE VISION ARTIFICIAL.	660,34	128,97	789,31
005005900074	EXPTE: 2015/0099/PIDI/25 SEG. 2018. NUEVOS DESARROLLOS PARA REDUCIR TIEMPOS PRODUCTIVOS...	482,31	94,19	576,51
005005900075	EXPTE: 2005/0447/PIDI/03 SISTEMA PARA LA DETECCIÓN DE LA CONTAMINACIÓN MICROBIANA EN LA CARNE DE.	5.858,90	1.144,28	7.003,18

005005900076	SISTEMA PARA LA DETECCIÓN DE PLAGAS Y ENFERMEDADES, PREDICCIÓN DEL REDIMIENTO Y DETERMINACIÓN DE...	1.223,57	238,97	1.462,54
005005900077	SUPERVISIÓN DEL PROCESO DE EVALUACIÓN COMO TEP.	0,00	0,00	0,00
005005900078	ESTUDIO DE VIABILIDAD PARA LA IMPLANTACIÓN DE NUEVAS ENERGÍAS RENOVABLES.	70.222,89	22.347,12	92.570,01
005005900079	VIABILIDAD DE INSTALACIONES DE ENERGÍA SOLAR FOTOVOLTAICA.	4.685,74	1.491,15	6.176,89
005005900080	SERVICIO DE ASESORAMIENTO Y CONSULTA SOBRE CONSEJO GENÉTICO.	2.272,94	780,42	3.053,37
005005900081	IMÁGENES OBTENIDAS MEDIANTE EL SISTEMA CRATER IMAGE DEVICE (CID): ELABORACIÓN DE UN CUADRO DE MANDO-	18.005,83	4.070,37	22.076,20
005005900082	IMÁGENES OBTENIDAS MEDIANTE SISTEMA CRATER IMAGE DEVICE (CID): ELABORACIÓN DE UN PROTOTIPO SOFTWARE	8.049,65	1.819,69	9.869,34
005005900083	IMÁGENES OBTENIDAS MEDIANTE EL SISTEMA CRATER IMAGE DEVICE (CID): ESTUDIO INICIAL.	14.584,61	3.296,97	17.881,57
005005900084	NUEVOS AVANCES TÉCNICOS EN PRODUCTOS PRECOCINADOS CON PROPIEDADES ORGANOLEPTICAS SUPERIORES	1.743,98	472,05	2.216,03
005005900085	TIPIFICACIÓN MICROBIOLÓGICA DE UNA MASAMADRE PARA DESARROLLAR UN NUEVO PRODUCTO, ACTUANDO...	1.383,48	374,47	1.757,95
005005900086	FORMULACIONES BASADAS EN MEZCLAS DE CEREALES Y SEMILLAS PARA OBTENER NUEVAS BASES DE PIZZA	6.917,37	1.872,34	8.789,71
005005900087	Expte: 741.259- DESARROLLO DE NUEVOS SNACKS DE ALTO CONTENIDO EN VEGETALES.	1.342,92	363,49	1.706,41
005005900088	EXPTE: 733.773- DESARROLLO DE NUEVAS MASAS PANARIAS NATURALES DE ELEVADA FUNCIONALIDAD.	1.825,11	494,00	2.319,11
005005900089	HARINAS DE TRIGO BLANDO ULTRABLANCAS Y LUMINOSAS MEDIANTE MANEJO PRECISO DE PRÁCTICAS CULTURALES...	1.865,67	504,98	2.370,65
005005900090	INFORME SOBRE LA SITUACIÓN ECONÓMICA Y SOCIAL DE CASTILLA Y LEÓN EN 2018	18.850,55	7.441,50	26.292,05
005005900091	PRJN-168028-2019-PA-ESP. DESARROLLO DE PIZZA CIENTO POR CIENTO VEGANA-	1.221,24	330,55	1.551,79
005005900092	I+D PARA SOLVENTAR LA PROBLEMÁTICA DE LA TEXTURA EN MANTECADOS LIBRES DE GLUTEN.	1.825,11	494,00	2.319,11
005005900093	ASESORÍA TÉCNICA Y CIENTÍFICA EN EL PROYECTO GEOTHERMAL POWER SYSTEM CLOUD COMPUTING AIDED DESIGN	6.578,42	1.487,10	8.065,53
005005900094	ASESORÍA TÉCNICA Y CIENTÍFICA EN ACTIVIDADES DE I+D.	6.841,46	1.546,57	8.388,03
005005900095	PROCESOS DE PRODUCCIÓN Y TRANSPORTE DE H2 A PARTIR DE RECURSOS RENOVABLES.	9.707,63	2.923,64	12.631,27
005005900096	ESTUDIO Y CARACTERIZACIÓN DE RESIDUO NEUMÁTICO PARA NUEVAS FORMULACIONES.	6.157,00	1.061,93	7.218,93
005005900097	INVESTIGACIÓN Y DESARROLLO DE NUEVOS PROCESOS DE FRACCIONAMIENTO EN CONTINUO DE BIOMASA.	13.136,26	2.477,15	15.613,40
005005900098	PRUEBAS DE EMULSIÓN Y SECADO POR SPRAY.	6.105,58	1.151,35	7.256,93
005005900099	PRUEBAS DE EMULSIÓN Y CARACTERIZACIÓN.	4.012,55	756,66	4.769,21
005005900100	PROYECTO CENTRO INTERNACIONAL DE ALTO RENDIMIENTO EDUCATIVO.	4.111,64	1.614,74	5.726,38
005005900101	ENSAYO EN INVERNADERO A RESISTENCIA A FUSARIUM CIRCINATUM MEDIANTE LA INOCULACIÓN EN PLANTAS...	9.702,93	2.510,98	12.213,91
005005900102	REDACCIÓN DE INFORMES TÉCNICOS URBANÍSTICOS.	6.675,97	1.371,41	8.047,38
005005900103	EVALUACIÓN DE LA SEGURIDAD Y DE LA BIOACTIVIDAD DE LÁMINAS DE RECONSTRUCCIÓN ORBITARIA EN CONEJO...	7.329,31	1.437,74	8.767,05
005005900104	COLABORACIÓN CIENTÍFICA MÉDICO-QUIRÚRGICA OFTALMOLOGÍA VETERINARIA.	725,65	142,34	867,99
005005900105	BIOPRODUCTOS A PARTIR DE RESIDUOS URBANOS BASADOS EN LA PRODUCCIÓN DE ÁCIDO LÁCTICO.	3.751,23	707,38	4.458,61
005005900106	INFORMES DE CONSTRUCCIÓN E INSTALACIONES.	14.038,21	3.326,46	17.364,67
005005900107	MEJORA SUSTANCIAL DE LA PLATAFORMA DE MONITORIZACIÓN MEDIANTE NUEVOS DESARROLLOS Y AVANCES.	5.629,42	1.272,57	6.902,00
005005900108	SISTEMA DE GESTIÓN DE RECURSOS PARA LA MEJORA DEL DESEMPEÑO EN CENTRO DE ATENCIÓN SANITARIA.	1.896,43	428,70	2.325,13

005005900109	ANÁLISIS DE LAS INTERRELACIONES DE LOS MERCADOS DE QUESOS Y DE LOS MERCADOS DE LAS LECHEES.	15.494,92	4.561,36	20.056,28
005005900110	LA UGT Y EL MOVIMIENTO OBRERO: HITOS HISTORICOS EN CASTILLA Y LEON Y DIMENSION INTERNACIONAL	6.963,76	2.683,07	9.646,83
005005900111	INFORME SOBRE LA SITUACIÓN ECONÓMICA Y SOCIAL DE CASTILLA Y LEÓN EN 2018	1.432,59	309,99	1.742,58
005005900112	CERTIFICACIÓN Y RECERTIFICACIÓN DE DIRECTORES DE PROYECTO.	9.708,53	1.971,18	11.679,71
005005900113	ELABORACIÓN DE CARTOGRAFÍA PARCELARIA PARA EL PAGO ATALAYAS-SIETEPICOTAS.	6.338,97	1.371,65	7.710,63
005005900114	ESTUDIO HIPERGLUCEMIA EN PACIENTE CON ICTUS. CON INDICACIÓN NUTRICIÓN ENTERAL POR SONDA NASOGÁSTRICA	25.855,79	5.649,65	31.505,45
005005900115	CONSULTORÍA Y SOPORTE INFORMÁTICO A LA GESTIÓN DE CIUDADES INTELIGENTES	8.785,46	1.778,09	10.563,55
005005900117	ESTUDIO DE ALTERNATIVAS TECNOLÓGICAS PARA SUSTITUCIÓN DE SISTEMAS DE CONTROL DEL ACCESO A CENTROS...	4.162,12	812,89	4.975,01
005005900118	DESARROLLO DE UN NUEVO MODELO DE GESTIÓN EFICIENTE DEL REBAÑO DE VACUNO DE CARNE EN EXTENSIVO.	16.502,20	3.223,00	19.725,20
005005900119	DESARROLLO DE UN NUEVO MODELO DE GESTIÓN EFICIENTE DEL REBAÑO DE VACUNO DE CARNE EN EXTENSIVO.	16.502,20	3.223,00	19.725,20
005005900120	ROBHAND-ROBOT PARA LA REHABILITACIÓN DE LAS FUNCIONES DE LA MANO MEDIANTE TERAPIAS ACTIVAS...	16.502,20	3.223,00	19.725,20
005005900121	DESARROLLO DE ESCENARIOS VIRTUALES EN EL MARCO DEL PROYECTO EL MUNDO DE LAS EMOCIONES.	10.630,91	2.403,20	13.034,11
005005900122	ESTUDIO AL DESCUBIERTO, DE PRODUCTO NO EXPERIMENTAL, MULTICÉNTRICO Y DE PREINCLUSIÓN PARA EVALUAR...	9.348,74	2.042,76	11.391,51
005005900123	PAPEL DE LA PROADRENOMEDULINA COMO MARCADOR DIAGNÓSTICO, PRONÓSTICO Y EVOLUTIVO EN LA SEPSIS GRAVE.	8.949,06	1.755,48	10.704,54
005005900124	ESTUDIO DE PREVALENCIA DEL CONSUMO DE SUSTANCIAS PSICOACTIVAS EN CONDUCTORES DE VEHÍCULOS EN ESPAÑA	6.871,78	1.948,98	8.820,76
005005900125	CONSULTORÍA TÉCNICA, ACTIVIDAD ASISTENCIAS, PARTICIPACIÓN EN INV. ASESORÍA EN EDICIÓN PUBLICACIONES	13.895,12	3.940,93	17.836,05
005005900126	SUPERVISIÓN TÉCNICA PERSONAL INVESTIGADOR CUALIFICADO CON DEDICACIÓN EXCLUSIVA A ACTIVIDADES DE I+D+I	997,50	188,10	1.185,60
005005900127	HACIA UN MODELO DE BIOECONOMÍA EN C-L: INVESTIGACIÓN SOBRE EL USO FUNCIONAL DE RECURSOS...	14.621,18	2.757,16	17.378,34
005005900128	ASESORÍA METEOROLÓGICA EN CENTRAL NUCLEAR DE TRILLO Y ALMARAZ.	2.735,74	687,24	3.422,98
005005900129	SERVICIOS DE CONSULTORÍA Y ASISTENCIA JURÍDICA EN DERECHO EMPRESARIAL.	7.844,42	2.574,72	10.419,14
005005900130	DESARROLLO Y GESTIÓN DE NUEVAS GAMAS DE UNIDADES DE TRATAMIENTO DE AIRE IV.	654,40	158,89	813,29
005005900131	DESARROLLO Y GESTIÓN DE NUEVAS GAMAS DE UNIDADES DE TRATAMIENTO DE AIRE II	6.645,37	1.613,54	8.258,91
005005900132	CERTIFICACION LEED EN CENTROS DE BASES DE DATOS.	5.936,41	1.441,40	7.377,81
005005900133	DESARROLLO Y GESTIÓN DE NUEVAS GAMAS DE UNIDADES DE TRATAMIENTO DE AIRE III.	3.303,20	802,04	4.105,24
005005900134	METODOLOGÍA BIM APLICADA A LA CERTIFICACIÓN LEED EN EDIFICIOS.	5.367,70	1.303,31	6.671,01
005005900135	ANÁLISIS DE EFICIENCIA ENERGÉTICA EN SISTEMAS DE CLIMATIZACIÓN I	1.168,59	283,74	1.452,33
005005900136	INFORME SOBRE LA SITUACIÓN ECONÓMICA Y SOCIAL DE CASTILLA Y LEÓN EN 2018	21.567,17	4.277,55	25.844,72
005005900137	MEDICIONES ACUSTICAS. REALIZACIÓN DE MEDICIONES ACÚSTICAS ASOCIADAS A LOS PLANES DE AISLAMIENTO...	7.049,13	1.423,47	8.472,60
005005900138	EXPT: A2019/007627. REDACCION DE LAS NORMAS URBANISTICAS TERRITORIALES DE AVILA.	7.935,82	1.630,21	9.566,03
005005900139	DISEÑO Y DESARROLLO DE UNA PROPUESTA DE URBAN INNOVATIVE ACTION CONVOCATORIA 2019.	2.005,81	412,04	2.417,85
005005900140	SISTEMA INTEGRADO DE ESPECTROMETRÍA RAMAN PARA LA DETECCIÓN DE PATÓGENOS EN SOLUCIONES LÍQUIDAS.	3.274,98	740,33	4.015,31
005005900141	CLUSTER SERVER LINUX.	4.764,27	1.077,00	5.841,27

005005900142	INFORMES Y TRABAJOS MENORES EN MATERIAS DE URBANISMO Y ORDENACION DE TERRITORIO.	11.529,31	2.368,41	13.897,72
005005900143	ANÁLISIS DE LA PERMEACIÓN DE OXÍGENO DE TANQUES DE HORMIGÓN CON DIFERENTES TRATAMIENTOS...	20.777,27	6.710,20	27.487,46
005005900144	PROYECTOS DE MODERNIZACIÓN EMPRESARIAL....: BUSINESS INTELLIGENCE CONSULTORÍA.	48.882,86	9.924,97	58.807,83
005005900145	METROLOGÍA Y CALIBRACIÓN (METROLOGY).	16.069,96	3.245,10	19.315,06
005005900146	LUNAR SPECTRAL IRRADIANCE MEASUREMENT AND MODELLING FOR ABSOLUTE CALIBRATION OF EO OPTICAR SENSORS	44.952,80	13.879,65	58.832,45
005005900150	ESTUDIO SOBRE LA INTERPRETACIÓN DEL ART. 118.3 DE LA LEY DE CONTRATOS DEL SECTOS PÚBLICO.	1.564,30	394,15	1.958,46
005005900151	Dº ADMINISTRATIVO SANCIONADOR EN LAS ACCIONES DE LIBRE COMPETENCIA EN EL MERCADO DE GNV EN EL PERÚ.	1.616,83	407,39	2.024,22
005005900152	RECOIL: SISTEMA DE CLASIFICACIÓN AUTOMÁTICA DE FOTOGRAFÍAS DE ENVASES UTILIZANDO DEEP LEARNING.	28.638,62	8.584,21	37.222,83
005005900153	ADAPTACIÓN DE UN ESPACIO PARA OFICINA.	7.794,56	1.970,33	9.764,89
005005900154	MANTENIMIENTO Y PROGRAMACIÓN DURANTE 2018 DEL PORTAL WEB WWW.IENVA.ORG.	4.118,47	899,91	5.018,38
005005900155	REHABILITACIÓN MUSEO Y HOTEL CONVENTO DE LA ANUNCIACIÓN, EN EL PASEO DE LAS ÚRSULAS (SALAMANCA)	8.693,81	1.785,93	10.479,74
005005900156	DISEÑO Y COORDINACIÓN EXPOSICIÓN ANGELI EN LERMA (BURGOS).	16.738,97	3.438,60	20.177,57
005005900157	ESTUDIO ESTADO DE CONSERVACIÓN,VIABILIDAD, PROPUESTAS, PLAN DE LA CALZADA DE BÉJAR (SALAMANCA).	15.932,58	5.543,98	21.476,56
005005900158	ESTUDIO HISTÓRICO-ARTÍSTICO Y ANÁLISIS GRÁFICO DE RETABLO EN IGLESIA DE SANTIAGO EL REAL (LOGROÑO)	3.598,90	924,01	4.522,91
005005900159	DISEÑO ESTRATEGIA FORMATIVA ECO INNOVACIÓN EN EL SECTOR AGROALIMENTARIO.	6.324,84	1.804,15	8.128,98
005005900160	ANALYSIS OF CORNEAL CONJUNTIVALIZATION AND NEOVASCULARIZATION RELATED TO CHIESI,S HOLOCORE...	5.777,42	3.099,96	8.877,38
005005900163	DIRECCIÓN Y SECRETARIADO TÉCNICO DEL XI CONGRESO INTERNACIONAL AR-PA 2018	19.089,43	4.851,80	23.941,23
005005900164	PLAN INTEGRAL DEL PAISAJE ARQUITECTÓNICO Y CULTURAL DE MANÍ, YUCATÁN.	2.856,69	722,12	3.578,82
005005900165	METHOD, SYSTEM, AND APPARATUS FOR AUTOMATIC DETECTION OF OBSTRUCTIVE SLEEP APNEA FORM OXYGEN...	19.568,02	6.553,36	26.121,38
005005900166	SYSTEM AND METHOD OF DIAGNOSING PEDIATRIC OBSTRUCTIVE SLEEP APNEA.	19.568,02	6.553,36	26.121,38
005005900167	PRESTACIÓN DE SERVICIOS.	22.747,70	6.233,39	28.981,09
005005900168	PRESTACIÓN DE SERVICIOS: CONSULTORIA TÉCNICA, ASESORÍA, ETC.	13.895,12	3.940,93	17.836,05
005005900169	ASESORAMIENTO TÉCNICO COMITÉ ÉTICO HCU VALLADOLID	10.281,66	1.972,05	12.253,70
005005900170	ELABORACIÓN DE DOCUMENTO BASE DE LA ESTRATEGIA PARA LA TRANSICIÓN ENERGÉTICA...	5.984,81	1.229,43	7.214,24
005005900171	ANÁLISIS DE LA EFICIENCIA ENERGÉTICA EN SISTEMAS DE CLIMATIZACIÓN II.	3.178,55	771,78	3.950,33
005005900172	DISEÑO DE SOLUCIONES DE CONTROL APLICADAS A HVAC II.	1.168,59	283,74	1.452,33
005005900173	DISEÑO DE SOLUCIONES DE CONTROL APLICADAS A HVAC II.	6.372,70	1.547,34	7.920,04
005005900174	GESTIÓN DEL MANTENIMIENTO DE INSTALACIONES DE CLIMATIZACIÓN VINCULADO AL RITE Y OTRAS NORMAS	3.684,94	894,73	4.579,67
005005900175	EVALUACIONES COMO EXPERTO.	5.570,25	1.352,50	6.922,75
005005900176	DISEÑO DE SOLUCIONES DE CONTROL APLICADAS A HVAC	6.645,37	1.613,54	8.258,91
005005900177	OPTIMIZACION DEL RENDIMIENTO DE LAS INSTALACIONES DE CLIMATIZACIÓN A TRAVES DEL MANTENIMIENTO.	3.684,94	894,73	4.579,67
005005900178	DESARROLLO Y GESTIÓN DE BOMBAS DE CALOR EN CLIMATIZACIÓN.	6.645,37	1.613,54	8.258,91
005005900179	INFORME SOBRE LA SITUACIÓN ECONÓMICA Y SOCIAL DE CASTILLA Y LEÓN EN 2018.	6.131,84	2.078,24	8.210,08
005005900180	SISTEMA INTELIGENTE DE CLIMATIZACIÓN CON ALMACENAMIENTO DE ENERGÍA TÉRMICA POR CALOR LATENTE	1.204,43	292,44	1.496,88

005005900181	MEJORA DE LAS TÉCNICAS DE PREDICCIÓN DE LA DURACIÓN DE LA INCAPACIDAD TEMPORAL DE IBERMUTUAMUR	4.907,83	1.109,45	6.017,29
005005900182	PROYECTO DE AMPLIACIÓN DE NAVE DE FERMENTACIÓN DE LA BODEGA PAGO DE CARRAOVEJAS	1.992,07	503,56	2.495,62
005005900183	PROYECTO DE NAVE DE PRENSAS DE LA BODEGA PAGO DE CARRAOVEJAS.	7.823,51	1.977,65	9.801,16
005005900184	PROYECTO NAVE DE AMPLIACIÓN DE BOTELLERO Y APARCAMIENTO DE TRABAJADORES DE BODEGA PAGO CARRAOVEJAS	5.386,85	1.361,70	6.748,55
005005900185	DESARROLLO DE PERFLUORO-N-OCTANO PARA SU OFTALMOLÓGICO.	697,77	136,87	834,65
005005900186	ESTUDIO TOXICIDAD IN VITRO DE PRODUCTOS DE DORC EN CULTIVOS DE CÉLULAS DEL EPITELIO PIGMENTARIO...	15.780,23	4.324,15	20.104,38
005005900187	PHASE 1 CONDUCT OF A FEASIBILITY STUDY OF THE IOBA CYTOTES WITH NOVALIQ PRODUCTS.	15.780,23	4.324,15	20.104,38
005005900188	DESARROLLO DE PERFLUORO-N-OCTANO PARA SU OFTALMOLÓGICO.	49.728,64	20.680,28	70.408,92
005005900189	PROGRAMA DE NEURO-REHABILITACIÓN VISUAL DE NUEVO DISEÑO PARA PACIENTES CON DÉFICIT VISUAL...	13.356,79	4.063,32	17.420,10
005005900190	ESTUDIO SOBRE MIGRACIÓN DE PECES IBÉRICOS EN ENTORNOS MEDITERRÁNEOS.	16.543,05	4.477,74	21.020,79
005005900191	PROYECTO DE AMPLIACIÓN DE BODEGA OSSIAN.	7.730,46	1.954,13	9.684,59
005005900192	AXIOMATIC. BMS CV010-301. ESTUDIO INTERNACIONAL DE FASE 2, ALEATORIZADO, DOBLE CIEGO, CONTROLADO...	12.514,42	2.734,48	15.248,90
005005900193	ASESORÍA CIENTÍFICA EN EL CAMPO DE LA NEROMODULACIÓN Y REHABILITACIÓN INTEGRAL DE PACIENTES...	1.436,99	313,99	1.750,98
005005900194	MODELOS INTELIGENTES DE VALORIZACIÓN DE DATOS EN INDUSTRIA 4.0 AGROALIMENTACIÓN...	28.957,73	8.196,27	37.154,01
005005900196	DIALOGUES ON ILLICIT TRAFFICKING OF CULTURAL PROPERTY: INTEROPERABILITY OF REGISTRATION AND...	6.459,93	1.506,73	7.966,67
005005900197	MÓDULO ELECTRÓNICO PARA EL CONTROL DE MAQUETAS DE TRENES.	8.214,95	1.752,07	9.967,01
005005900198	SOLUCIONES INNOVADORAS DE VISUALIZACIÓN DE BAJO COSTE: NUEVAS DIMENSIONES.	9.658,99	2.060,05	11.719,05
005005900199	MODIFICACIÓN CARTA SIE-64.	5.597,02	1.193,72	6.790,74
005005900200	ASESORÍA EN DIDÁCTICA DE LA COMPUTACIÓN.	8.358,32	2.226,88	10.585,20
005005900201	REALIZACIÓN DE ENSAYOS PARA CARACTERIZACIÓN DE RESIDUOS Y PROCESOS DE TRATAMIENTO	14.548,28	2.743,41	17.291,69
005005900202	ESTUDIO NOVELTY NATURAL HISTORY OF OBSTRUCTIVE LUNG	8.597,01	1.878,50	10.475,52
005005900203	SIMULACIÓN Y MANIPULACIÓN DE IMAGEN MÉDICA.	23.327,46	5.273,36	28.600,83
005005900204	ESTUDIO DELPHI PARA LA DETECCIÓN DE NECESIDADES EN EL BARRIO DE LAS DELICIAS.	1.817,03	345,75	2.162,79
005005900205	ANÁLISIS E IDENTIFICACIÓN DE PIGMENTOS UTILIZADOS PARA PROCESOS DE SOLDADURA LÁSER DE PLÁSTICOS.	35.730,23	7.524,50	43.254,73
005005900206	DESARROLLO DEL PROGRAMA DE INVESTIGACIÓN EN EL YACIMIENTO DE CLUNIA DURANTE EL AÑO 2019.	2.964,54	749,39	3.713,93
005005900207	OBRAS DE CONSERVACIÓN Y MANTENIMIENTO DEL YACIMIENTO ARQUEOLOGICO DE CLUNIA DURANTE EL AÑO 2019.	2.222,34	561,77	2.784,11
005005900209	EXPT: 2013 SUPERVISIÓN TÉCNICA PERSONAL INVESTIGADOR CON DEDICACIÓN EXCLUSIVA ACTIVIDADES DE I+D+i	752,82	295,65	1.048,47
005005900210	EXPT: 2014 SUPERVISIÓN TÉCNICA PERSONAL INVESTIGADOR CON DEDICACIÓN EXCLUSIVA ACTIVIDADES DE I+D+i	778,65	305,79	1.084,43
005005900211	ESTUDIO A ESCALA LABORATORIO Y PILOTO DE PROCESO DE TRATAMIENTO FOTOSINTÉTICO DE AGUAS RESIDUALES...	19,40	3,65	23,05
005005900212	COMPARATIVE EVALUATION OF FILTRATE AND HMR WITH CONVENTIONAL PACKING MATERIALS DURING MALODOROUS...	3.878,07	731,30	4.609,37
005005900213	FOTOBIOREACTOR DE MEMBRANA BASADO EN UN CONSORCIO MICROALGAS/BASTERIAS PARA TRATAMIENTO DE AGUAS...	24.096,82	6.488,16	30.584,97
005005900214	VALORIZATION STRATEGIES OF PACKING MATERIALS VIA MICROBIAL FERMENTATION TECHNOLOGY.	2.881,30	543,34	3.424,64
005005900215	INFORME SOBRE LA SITUACIÓN ECONÓMICA Y SOCIAL DE CASTILLA Y LEÓN EN 2018.	7.766,75	1.477,90	9.244,65

005005900216	DESARROLLO DE NUEVAS TÉCNICAS DE ESPUMACIÓN DESTINADAS AL ALIGERAMIENTO DE COMPONENTES RÍGIDOS...	3.640,31	629,26	4.269,57
005005900217	HACIA UNA TECNOLOGÍA DE ENVASADO MÁS SOSTENIBLE: DESARROLLO DE BANDEJAS ESPUMADAS...	8.824,87	1.525,46	10.350,33
005005900218	NOVACELL: INVESTIGACIÓN DE NUEVAS GENERACIONES DE MICRO Y NANOPARTÍCULAS DE CELULOSA...	4.823,07	1.300,40	6.123,47
005005900219	LIGNO PRIZED: PROCESOS DE BIORREFINO PARA OBTENCIÓN DE PRODUCTOS DE ALTO VALOR AÑADIDO A PARTIR...	4.823,07	1.300,40	6.123,47
005005900220	EVALUACIÓN DE LA VIABILIDAD PARA PRODUCIR POLÍMEROS NANOCELULARES USANDO MUY ELEVADAS PRESIONES.	6.338,35	1.095,64	7.433,99
005005900221	INVESTIGACIÓN SOBRE APLICACIONES DE NANOMATERIALES AVANZADOS DE CARBONO A LA MEJORA DE PRESTACIONES...	22.232,71	5.963,76	28.196,47
005005900222	TÉCNICAS LABORATORIO PARA TRATAMIENTO DE GAMETOS Y EMBRIONES HUMANOS EN REPRODUCCIÓN ASISTIDA.	7.169,43	1.375,11	8.544,54
005005900223	PROPUESTA DE SISTEMA DE INDICADORES PARA PROCESOS DE COMPRA PÚBLICA EN TÉRMINOS DE SOSTENIBILIDAD.	14.238,31	3.853,91	18.092,22
005005900224	EVALUACIÓN TÉCNICA DEL PROYECTO ARMADERA18.	5.816,42	1.574,34	7.390,77
005005900225	INVESTIGACIÓN Y DESARROLLO DE NUEVAS SOLUCIONES PARA EL GRABADO EN TABLERO	4.827,18	1.306,58	6.133,76
005005900226	EXPT E: 2007/1851/PIDI/35 ALGORITMDF. TECNICAS RELACIONADAS CON MANEJO DE BIG DATA EN PROCESOS MDF.	6.411,33	1.735,37	8.146,70
005005900227	TECNICAS RELACIONADAS CON MANEJO DE BIG DATA EN PROCESOS MDF.	1.917,29	518,95	2.436,24
005005900228	SERVICIOS EN MATERIA DE DERECHO TRIBUTARIO.	8.317,73	2.095,82	10.413,55
005005900229	RECOGIDA DE DATOS Y ANÁLISIS DE MOVIMIENTOS ARTICULARES PARA LA EVALUACIÓN DE PUESTOS...	22.069,26	4.988,94	27.058,20
005005900230	ADECUACIÓN SISTEMA DE ANÁLISIS DE MOVIMIENTOS EN PUESTOS DE TRABAJO PARA FAVORECER SU UTILIZACIÓN...	20.941,55	4.734,01	25.675,56
005005900231	INVESTIGACIÓN DE LA TEMPORALIDAD DEL DOLMEN DE LA CABAÑA, EN SARGENTES DE LA LORA (BURGOS)	5.540,57	1.395,28	6.935,84
005005900232	ESTUDIOS DE DATACIÓN CRONO-ESTRATÉGICAS YACIMIENTO DE ARROYO DE LAS VEGAS, SARGENTES DE LORA(BURGOS)	4.124,88	1.038,76	5.163,64
005005900233	INTERVENCIÓN ARQUEOLÓGICA EN EL TÚMULO DE ARROYO LAS VEGAS (SARGENTES DE LA LORA-BURGOS)	5.933,67	1.494,27	7.427,94
005005900234	ASISTENCIA EN LA REDACCIÓN DE LAS NORMAS URBANÍSTICAS TERRITORIALES DE LA PROVINCIA DE VALLADOLID.	8.216,99	1.687,97	9.904,96
005005900235	SOLUCIONES INNOVADORAS DE VISUALIZACIÓN DE BAJO COSTE.	28.705,95	6.122,35	34.828,30
005005900238	PRELIMINARY STUDY OF ALUMINIUM REMOVAL POTENTIAL OF FILTRALITE HMR	2.744,15	661,56	3.405,71
005005900239	EVALUACIÓN DE LOS PILOTAJES DE MATEMÁTICAS EN CENTROS DOCENTES.	91.849,38	80.992,54	172.841,92
005005900240	ASESORAMIENTO Y COLABORACIÓN EN EL PROCESO DE VALIDACIÓN DE UN TEST PARA DIAGNÓSTICO DE DISCALCULIA.	22.142,02	14.935,01	37.077,03
005005900241	INFORME SOBRE LA SITUACIÓN ECONÓMICA Y SOCIAL DE CASTILLA Y LEÓN EN 2018.	10.969,60	2.684,24	13.653,84
005005900242	ANÁLISIS MICROBIOLÓGICO DE LAS PISCINAS MUNICIPALES 2019.	8.021,03	1.919,87	9.940,90
005005900243	SERVICIO DE MANTENIMIENTO DEL OBSERVATORIO CULTURAL Y TURISTICO DEL AYUNTAMIENTO DE VALLADOLID.	15.914,20	4.817,56	20.731,76
005005900244	ESTUDIO FASE I/II, DOBLE CIEGO, CONTROLADO CON PLACEBO, PARA EVALUAR LA EFICACIA Y SEGURIDAD DE LA...	2.521,94	494,71	3.016,65
005005900245	EVALUACION DE LA EFICACIA Y LA SEGURIDAD DE VISMED GEL MULTI 0,3% FRENTE A VISMED MULTI 0,18% EN...	3.808,82	747,15	4.555,98
005005900246	Evaluación de la eficacia y la seguridad de DM05 frente a Optive TM en el tratamiento de la sequedad...	815,50	159,97	975,47
005005900247	ASESORÍA Y CONSULTORÍA EN PATOLOGÍAS DE LA SUPERFICIE OCULAR.	1.932,70	379,12	2.311,82
005005900248	A PHASE IV OPEN-LABEL CLINICAL TRIAL TO EVALUATE THE EFFICACY OF IKERVIS ON CLINICAL PARAMETERS...	21.569,98	9.461,95	31.031,93
005005900249	ANALYSIS OF CORNEAL CONJUNCTIVALIZATION AND NEOVASCULARIZATION RELATED TO...	4.534,95	2.433,29	6.968,24

005005900250	COLABORACIÓN EN PROYECTO BASICO Y EJECUCION-DIRECCION. OBRAS DE EDIFICACIÓN PARA CENTRO DEPORTIVO...	11.430,59	2.348,12	13.778,71
005005900251	CAMBIO DE USO DE REFORMA INTERIOR DE OFICINA PLAZA MAYOR 5 ENTPTA VALLADOLID	1.914,36	393,26	2.307,61
005005900252	COLABORACIÓN EN PROYECTO BÁSICO Y DE EJECUCIÓN Y DIRECCIÓN DE OBRAS DE EDIFICIO DE 10 VIVIENDAS...	10.832,35	2.225,23	13.057,58
005005900253	MEMORIA VALORADA. RESTAURACIÓN PARCIAL DE CUBIERTA-FACHADA EN DE VIVIENDAS EN C/ZUÑIGA 12 VALLADOLID	875,98	179,94	1.055,92
005005900254	DIVISIÓN Y ACTUACIÓN EN LA UNIDAD DE ACTUACIÓN 16-A1 DEL PGOU DE VALLADOLID EN DOS UNIDADES...	6.247,30	1.283,35	7.530,65
005005900255	COLABORACIÓN EN PROYECTO BÁSICO Y DE EJECUCIÓN Y DIRECCIÓN DE OBRAS DE EDIFICACIÓN PARA DISEÑO...	11.430,59	2.348,12	13.778,71
005005900256	DESARROLLO DE SISTEMA PREDICTIVO, BASADO EN REDES NEURONALES, DE LA DURACIÓN DE LAS BAJAS LABORALES	1.771,99	400,57	2.172,56
005005900257	PROYECTO NEOHIRE.	5.867,06	1.116,44	6.983,50
005005900259	PROYECTOS I+D+I DENOMINADOS OZONOVOLT Y OZONOGRID, ASÍ COMO PROYECTO DE TECNICAS Y PROCEDIMIENTOS..	12.258,69	2.593,37	14.852,06
005005900260	CONTRATO DE COLABORACIÓN PARA DESARROLLO DE SEIS PROYECTOS DE INVESTIGACIÓN.	30.371,59	6.425,22	36.796,81
005005900261	REALIZACIÓN DE UN INFORME SOBRE LOS PANES SIN GLUTEN EN EL MUNDO.	7.627,44	2.064,53	9.691,97
005005900262	REALIZACIÓN DE UNA CATA HEDÓNICA A 100 CONSUMIDORES.	14.092,54	3.814,45	17.906,99
005005900263	INVESTIGACIÓN Y DESARROLLO DE NUEVAS HARINAS SALUDABLES.	9.911,07	2.682,65	12.593,72
005005900264	ANÁLISIS DE LA INICIATIVA SOCIAL CONTANDO CON LAS PERSONAS.	22.882,57	4.697,69	27.580,26
005005900265	ANÁLISIS TÉRMICO.	4.872,94	877,90	5.750,84
005005900266	ELABORACIÓN DE BASE DE DATOS PARA GRUPO DE INVESTIGACIÓN EN EC. PUBLICA DE LA UNIVERSIDAD ZARAGOZA	3.602,95	856,96	4.459,91
005005900267	ACTIVIDAD INNOVADORA Y DEMANDA TECNOLÓGICA DE LOS CENTRO TECNOLÓGICOS DE CASTILLA Y LEÓN.	3.607,86	708,83	4.316,69
005005900268	DESARROLLO DE UN ALGORITMO PARA LA PREDICCIÓN DE LA CONFIGURACIÓN DE LOS AEROPUERTOS...	21.933,25	8.751,22	30.684,47
005005900269	ESTUDIO-INFORME SOBRE: VIVIENDA COLABORATIVA COMO MEDIO DE PROMOCIÓN DE ACCESO A LA VIVIENDA	804,36	203,55	1.007,90
005005900270	LA SEGURIDAD ALIMENTARIA Y LA DESREGULACIÓN DE LAS ACTIVIDADES DE TRANSFERENCIA DE CONOCIMIENTOS...	1.659,93	420,06	2.079,99
005005900279	ANALYSIS OF THE METABOLISM OF ENDOMETRIC LESSIONS.	2.264,07	426,94	2.691,02
005005900281	CARACTERIZACIÓN ELÉCTRICA Y MAGNÉTICA DE MATERIALES MAGNÉTICOS BLANDOS-	28.874,75	6.158,35	35.033,10
005005900283	ASESORAMIENTO TEORICO-TECNICO EN MATERIA DE RESTAURACIÓN ARQUITECTÓNICA A LA EMPRESA PETRA S COOP...	4.381,23	1.107,50	5.488,73
005005900284	NORMAS URBANISTICAS TERRITORIALES DE SORIA.	8.005,83	1.644,59	9.650,42
005005900285	PROYECTO BÁSICO Y DE EJECUCIÓN Y DIRECCIÓN DE OBRA DE VIVIENDA UNIFAMILIAR EN CALLE RÍO ESLA Nº 26 ...	7.347,94	1.857,44	9.205,38
005005900286	AREA DE SERVICIO VILLALONQUEJAR. INFORME PERICIAL	1.102,18	261,17	1.363,34
005005900287	EVALUACIÓN PROYECTOS.	3.941,90	743,33	4.685,23
005005900288	CALCULO DE LA ESTRUCTURA DE MADERA DE CORTIJO EN GARCIAZ (CACERES) FASE 2. VIV PROPIETARIOS ...	5.797,22	1.373,70	7.170,92
005005900289	ESTUDIO-INSPECCIÓN TERMOGRÁFICA DE PARAMENTOS INTERIORES DE LA ERMITA DE SAN SATURIO (SORIA).	950,27	225,17	1.175,44
005005900290	INSPECCION DIAGNOSTICA DE LA ESTRUCTURA DE MADERA EN C/ACERA DE RECOLETOS 14. VALLADOLID	9.610,39	2.277,26	11.887,65
005005900291	LEVANTAMIENTO DE PLANOS DEL CIRCULO DE RECREO , C/DUQUE DE LA VICTORIA, 6. VALLADOLID	1.576,74	373,62	1.950,36
005005900293	ELABORACIÓN DE INFORME/DICTAMEN	1.756,49	415,12	2.171,61
005005900294	CONSULTAS, ACTOS TERAPÉUTICOS Y CIRUGÍAS COMPLEJAS EN EL CAMPO DE LA OFTALMOLOGÍA, SERV. OPTOMETRÍA...	73.825,02	33.011,74	106.836,76
005005900295	OPTITRAIN	2.794,56	548,19	3.342,75

005005900296	DESARROLLO DE UN SISTEMA DE CONDUCCIÓN PARA MEJORA DE LA VISIÓN NOCTURNA DE LOS CONDUCTORES.	4.335,82	1.242,79	5.578,61
005005900297	DICTAMEN JURÍDICO SOBRE EL ESTANDAR PROBATORIO EXIGIBLE EN LA IMPUTACIÓN DE CONDUCTAS COLUSORIAS...	3.975,59	1.001,73	4.977,32
005005900298	SUPERVISIÓN TÉCNICA PERSONAL INVESTIGADOR CUALIFICADO CON DEDICACIÓN EXCLUSIVA ACTIVIDADES I+D+I.	6.147,68	1.200,69	7.348,36
005005900299	COBOTDEUTZ. SISTEMA ROBÓTICO COLABORATIVO PARA MEJORA DE LOS PROCESOS DE FABRICACIÓN DEL BLOQUE 2011	2.654,59	518,46	3.173,05
005005900300	INSPECCIÓN VISUAL INTEGRAL DE SUPERFICIES ALTAMENTE REFLECTANTES Y TEXTURIZADAS.	19.808,44	3.868,73	23.677,17
005005900301	POTENCIA Y CONTROL. ASISTENCIA TÉCNICA Y CÁLCULO DE ESTRUCTURA.	2.382,77	564,61	2.947,39
005005900302	ASISTENCIA TÉCNICA Y CÁLCULO DE ESTRUCTURA 11 VIVIENDA LA CUMBRE.	4.830,39	1.144,59	5.974,99
005005900303	EXPTE: 97/2019- ASESORIA URBANISTICA.	539,29	127,79	667,08
005005900304	ASISTENCIA TÉCNICA Y CÁLCULO DE ESTRUCTURA 22 VIVIENDAS EN GETAFE.	1.612,07	381,99	1.994,05
005005900305	ASISTENCIA TÉCNICA Y CÁLCULO DE ESTRUCTURA VIVIENDA LA GALERA	4.830,39	1.144,59	5.974,99
005005900306	ASISTENCIA TÉCNICA Y CÁLCULO DE ESTRUCTURA 11 VIVIENDA OTELO.	3.247,33	769,48	4.016,80
005005900307	GRS 1727/A/18. ADQUISICIÓN Y PROCESADO DE RESONANCIA MAGNÉTICA PARA PROYECTO GRS 1727/A/18. CAMBIOS...	5.728,36	1.294,94	7.023,30
005005900308	GRS 1485/A/17 COGNICIÓN SOCIAL EN LA ESQUIZOFRENIA: RELACIÓN CON LA CONECTIVIDAD CEREBRAL Y.	7.346,33	1.660,70	9.007,03
005005900309	GRS 1721/A/18. ADQUISICIÓN Y PROCESADO DE RESONANCIA MAGNÉTICA PARA EL PROYECTO GRS 1721/A/18.	21.406,09	4.839,02	26.245,11
005005900310	COORDINACIÓN Y GESTIÓN REGISTRO EUROPEAN ACCREDITATION COUNCIL FOR BARIATRIC SURGERY.	6.251,45	1.381,62	7.633,06
005005900311	MANAGEMENT AND ASSESSMENT OF BARIATRIC CENTRE OF EXCELLENCE	3.417,20	755,22	4.172,42
005005900312	MANAGEMENT SOLUTIONS: CENTRE OF EXCELLENCE FOR THE STUDY AND TREATMENT OF THE MORBID OBESITY.	0,00	0,00	0,00
005005900313	ASESORAMIENTO TEÓRICO-TÉCNICO. MATERIA DE RESTAURACIÓN ARQUITECTÓNICA DEL PATRIMONIO RESIDENCIAL...	2.785,27	704,07	3.489,34
005005900314	CARRERAS DE TRAIL RUNNING-FISIOLOGIA, ENTRENAMIENTO Y ASPECTOS DIETÉTICO-NUTRICIONALES.	2.557,68	1.060,14	3.617,82
005005900315	CARRERAS DE TRAIL RUNNING-FISIOLOGÍA, ENTRENAMIENTO Y ASPECTOS DIETÉTICO-NUTRICIONALES.	17.913,78	8.942,10	26.855,88
005005900316	BIOREFCOMP EJERC 2018. NUEVO BIOMATERIAL COMPUESTO RESISTENTE A LA HUMEDAD.	1.625,62	440,01	2.065,63
005005900317	REFORMA MIGUEL COBO. ASISTENCIA TECNICA Y CALCULO DE ESTRUCTURA.	8.158,91	1.933,32	10.092,23
005005900319	CONTENEDORES ARROYO. ASISTENCIA TÉCNICA Y CÁLCULO DE ESTRUCTURA.	7.352,88	1.742,32	9.095,20
005005900321	OCUPACIÓN NEANDERTAL DEL VALLE MEDIO DEL ARLANZA. INTERV. ARQUEOLÓGICA. CUEVA MILLÁN (HORTIGÜELA-BU)	9.035,81	2.275,48	11.311,30
005005900322	INVESTIGACIÓN DEL CONTEXTO CRONOLÓGICO DE LOS RESTOS HUMANOS DE CUEVA CORAZÓN, EN MAVE (PALENCIA).	6.223,08	1.567,16	7.790,24
005005900323	PROYECTO DE REFORMA DE LOCAL PARA CENTRO DE TERAPIAS.	575,29	145,42	720,71
005005900324	PROYECTO DE REFORMA DE LOCAL COMERCIAL EN C/ ECHEVARRIA VALLADOLID.	3.273,20	827,41	4.100,61
005005900325	DISEÑO GRÁFICO DE LA EXPOSICIÓN FLORIDABLANCA:LA SOMBRA DEL REY EN EL ARCHIVO DE SIMANCAS.	1.617,86	408,97	2.026,83
005005900326	COLABORACIÓN EN ANTEPROYECTO DE REFORMA.	2.552,43	645,21	3.197,64
005005900327	ANTEPROYECTO DE REFORMA DE RESTAURANTE LA CASONA EN BARAÑAIN (PAMPLONA).	934,57	236,24	1.170,81
005005900328	EL IMPACTO ECONOMICO DE MERCADONA EN CASTILLA Y LEON 2018.	5.098,02	1.011,12	6.109,14
005005900330	ICONOFRAFÍA, CONTEXTUALIZACIÓN Y DATACIÓN MEDIANTE TL DE REPRESENTACIONES DE LOBOS EN PERSPECTIVA..	9.542,48	2.403,08	11.945,56

005005900331	DISEÑO Y DESARROLLO DE UN SISTEMA DE MONITORIZACIÓN Y CONTROL DE RIEGO EN LAS INSTALACIONES DE INEA.	12.463,50	2.817,47	15.280,97
005005900333	PLAN ESPECIAL DEL BARRIO DE BODEGAS DE TORQUEMADA (PALENCIA). EXPTE: CPV:71240000-2.	20.745,28	6.784,72	27.530,01
005005900334	ENSAYO CLÍNICO FASE I ENMASCARADO, CONTROLADO CON PLACEBO PARA EVALUAR LA SEGURIDAD DEL COLIRIO...	1.481,95	290,70	1.772,65
005005900335	ÁNALISIS DEL SEGURO DE PASTOS ESPAÑOL.	10.533,37	2.626,99	13.160,36
005005900336	CONSULTORÍA DE EXPERTO EN OFTALMOLOGÍA.	6.224,95	1.221,11	7.446,06
005005900337	ESTUDIO Y ELABORACIÓN DE COLORANTES FLUORESCENTES.	13.548,41	2.598,61	16.147,02
005005900338	CENTRO DEPORTIVO FUENSALIDA. ASISTENCIA TÉCNICA Y CÁLCULO DE ESTRUCTURA	2.382,77	564,61	2.947,39
005005900339	ASISTENCIA TÉCNICA Y CÁLCULO DE ESTRUCTURA 11 VIVIENDAS TORREMOLINOS.	4.830,39	1.144,59	5.974,99
005005900340	ASISTENCIA TÉCNICA Y CÁLCULO DE ESTRUCTURA DE LA VIVIENDA MOLINO DE LA HOZ.	4.830,39	1.144,59	5.974,99
005005900341	ONYX-SOLAR-ENERGY,S.L._ LUIS HERNANDEZ	28.499,64	17.459,66	45.959,30
005005900342	CASA DE LA MUSICA _ JAVIER ARIAS MADERO	4.083,03	967,50	5.050,53
005005900343	VIVIENDA SALAMANCA- JAVIER ARIAS MADERO	4.085,23	968,03	5.053,26
005005900344	AYTO. VILLANUEVA _ JAVIER ARIAS MADERO	9.843,03	2.332,38	12.175,41
005005900345	CITOSPIN II _ ANA SANCHEZ	20.056,59	4.446,17	24.502,76
005005900346	FUND.CAJA RURAL_ZORAIDA VERDE	8.248,36	5.160,67	13.409,03
005005900347	FORA FOREST_ZORAIDA VERDE	2.461,28	1.020,19	3.481,46
005005900349	CERVEZAS ALMA DE CERRATO_Elena Hidalgo	5.417,08	1.869,51	7.286,60
005005900350	ISMUR_ ROSARIO SAMPEDRO GALLEG0	1.030,59	293,97	1.324,56
005005900351	STR - MATERIALES _MIGUEL ÁNGEL RODRÍGUEZ	3.640,31	629,26	4.269,57
005005900352	CELLMAT-CELDA_MIGUEL ANGEL RODRIGUEZ	16.574,85	4.468,94	21.043,79
005005900353	CELLMAT_MIGUEL A. RODRIGUEZ	3.640,31	629,26	4.269,57
005005900354	NANOCELULARES_MIGUEL A. RODRIGUEZ	23.443,91	6.320,98	29.764,89
005005900355	CELLMAT-RESISTENTES_MIGUEL ÁNGEL RODRIGUEZ	23.443,91	6.320,98	29.764,89
005005900356	STR DIAGNOSTICO MIGUEL MALDONADO	2.794,56	548,19	3.342,75
005005900358	MERINDADES VISION - RAUL MARTIN	10.551,02	2.632,73	13.183,75
005005900359	FAISANES AMO_ Agustín León Alonso-Cortes	1.611,15	575,84	2.186,99
005005900360	UTE CACERES_VALERIANO SIERRA	7.347,94	1.857,44	9.205,38
005005900361	EDIFICIO LUTECIA_ ALBERTO GRIJALBA	4.353,24	1.495,01	5.848,25
005005900362	NEWGENTECH4 Investigacion nuevas tecnologías_MANSILLA	15.150,14	4.899,21	20.049,35
005005900363	ROAD STEEL ENGINEERING_ ALBERTO MANSILLA	12.104,33	2.444,30	14.548,62
005005900364	SOCIEDAD ESPAÑOLA RADIOLOGIA_ CARLOS ALBEROLA	1.709,54	386,46	2.095,99
005005900365	AGILICE_ CARMEN MORÁN	492,52	165,12	657,64
005005900366	BIOMA FORESTAL II_ JOSE MIGUEL OLANO	17.331,93	8.467,81	25.799,74
005005900367	SOCIEDAD ESPAÑOLA RADIOLOGÍA_ RODRIGO DE LUIS	20.995,71	4.746,25	25.741,96
005005900368	CATEDRAL SANTIAGO _ EDUARDO GONZALEZ FRAILE	9.667,56	2.443,80	12.111,37
005005900369	RECICLAJE Y MEDIOAMBIENTE PALENCIA,S.L._ MERCEDES SANCHEZ	19.540,73	10.892,65	30.433,38
005005900370	STR ANALISIS FISICO-QUIMICOS _FERNANDO VILLAFañE	3.357,10	706,98	4.064,07
005005900371	GRANJA POTOSÍ_ MERCEDES SANCHEZ BASCONES	5.319,51	1.430,26	6.749,76
005005900372	GRUPO CORPORATIVO BIMBO_ F. RONDA Y P. CABALLERO	4.126,23	1.116,86	5.243,09
005005900373	CRYSTAL PHARMA - ALFONSO PÉREZ ENCABO	7.587,64	1.411,57	8.999,21
005005900374	FUNDACION ERNESTO SANCHEZ_ RAUL MARTIN	14.197,54	3.542,63	17.740,17
005005900375	STR ESTUDIO DE LAVADO_ FERNANDO VILLAFañE	4.284,00	902,17	5.186,17

005005900376	SEMILLAS BATLLE,S.A.	971,28	183,15	1.154,44
005005900377	CESEFOR III_ EPIFANIO DIEZ	20.335,25	7.986,13	28.321,39
005005900378	PIP_ MANUEL JOSÉ GAYOSO	3.387,82	649,79	4.037,61
005005900379	DIPUTACION 2019 AYTO. MATAPOZUELOS_ JOSÉ LUIS MARCOS ROBLES	22.373,95	9.796,63	32.170,58
005005900380	FUNDACION MUNICIPAL DE CULTURA_ JESÚS DE LOS OJOS	5.428,86	1.372,32	6.801,18
005005900381	STR - SEÑALES BIOMÉDICAS 2_ ROBERTO HORNERO	1.200,71	271,43	1.472,13
005005900382	EREN 2019_ FRANCISO JAVIER REY	46.411,12	18.804,88	65.216,00
005005900383	INTECUM	7.375,80	1.403,51	8.779,31
005005900384	UTE VENTANUEVA DARIO ALVAREZ	15.426,29	3.899,52	19.325,81
005005900385	PIP MARTA LAGUNA 2	1.626,09	485,94	2.112,03
005005900386	AVA COLEGIO SANTIAGO_ JAVIER BLANCO	7.436,86	1.879,91	9.316,77
005005900387	FATIGA MATERIALES_ MANSILLA NEWGENTECH	15.150,14	4.899,21	20.049,35
005005900388	AYTO. PRIARANZA DEL BIERZO_ V. P. CASTRO PEÑA HOMBRE_	4.077,60	1.030,75	5.108,35
005005900389	CARLOS MOLERO_ ALBERTO GRIJALBA	8.502,05	2.919,82	11.421,87
005005900390	LABDIAL 2008_ JOGE EDUARDO RAMOS JULAR	2.091,15	528,61	2.619,75
005005900391	INSTITUTO SIMANCAS_ CURSO PALEOGRAFIA Y ARCHIVOS	93,59	23,56	117,15
005005900392	STR TRADUCCIÓN II_ SUSANA ALVAREZ	7.828,38	4.465,34	12.293,72
005005900393	EREN 2019_ MIGUEL ANGEL RODRIGUEZ PÉREZ	5.980,73	1.033,82	7.014,55
005005900394	RENDIMIENTO ACADÉMICO II_ LUIS M. BONILLA	32.716,87	12.848,68	45.565,56
005005900395	JCYL_ TAMARIZ DE CAMPOS_ LUIS ALFONSO BASTERRA	4.679,17	1.108,76	5.787,94
005005900396	CLUNIA FASE 2_ JCYL_ DARIO ALVAREZ	13.713,51	3.466,55	17.180,06
005005900397	EREN 2019_ RAUL MUÑOZ TORRE	15.729,99	2.966,26	18.696,25
005005900398	AYTO. VALLADOLID ESPACIO JOVEN_ JAVIER ARIAS MADERO	4.083,03	967,50	5.050,53
005005900399	ALBORAN INVESTMENT VENTURES,S.L._ DANIEL MIGUEL SAN JOSE	21.547,61	4.537,75	26.085,37
005005900400	STR COLORANTES FLUORESCENTES_ MANUEL GAYOSO	3.387,82	649,79	4.037,61
005005900401	DIPUTACION 2019 AENIUM_ MIGUEL ANGEL RODRIGUEZ	4.548,37	786,22	5.334,59
005005900402	DIPUTACION 2019 AYTO. SAN MIGUEL DEL ARROYO_ LUIS SANTOS	6.021,57	1.236,98	7.258,55
005005900403	MOTIONCOMPOSER_ ALICIA PEÑALBA	13.519,70	3.855,81	17.375,51
005005900404	JCYL_ SAN ANDRES(PRESENCIO) BURGOS	2.102,30	498,16	2.600,46
005005900405	STR LAURA FILARDO_ CONSULTORIA LINGÜÍSTICA	7.144,62	1.720,68	8.865,30
005005900406	ENERTIS_ MIGUEL ANGEL GONZALEZ REBOLLO	25.438,51	11.012,45	36.450,96
005005900407	GIVEME5D,S.L._ CARLOS ALBEROLA	6.715,10	1.518,00	8.233,11
005005900408	BUREAU VERITAS BUSINESS SCHOOL_ JAVIER PAJARES	8.326,51	1.690,58	10.017,09
005005900409	JCYL_ ACCESO ACUEDUCTO TIERMES	8.455,68	2.137,46	10.593,14
005005900410	MATERIALES CELULARES AVANZADOS_ MIGUEL ÁNGEL RODRÍGUEZ	3.640,31	629,26	4.269,57
005005900411	STR_MEJORA ACCESIBILIDAD SARA PEREZ	8.587,69	2.170,83	10.758,52
005005900412	FUNDACION CAJA RURAL SORIA_ SANDRA JIMÉNEZ	16.512,64	10.331,29	26.843,93
005005900413	CELLMAT_ ASESORIA TECNOLÓGICA_ MIGUEL ANGEL RODRIGUEZ	23.443,91	6.320,98	29.764,89
005005900414	STR PREPARACIONES ANATOMICAS_ JF PASTOR	41.413,49	8.509,37	49.922,87
005005900415	F. STA Mª LA REAL_ ROBERTO HORNERO	3.060,26	691,80	3.752,05
005005900416	PIP PEDRO CABALLERO Y FELICIDAD RONDA	662,46	179,31	841,76
005005900417	DIPUTACION 2019 AYTO. SAN VICENTE_ JESUS VEGAS	14.598,36	2.954,55	17.552,91
005006	OTRAS ACTIVIDADES DE INVESTIGACION	34.464.352,61	2.229.446,01	36.693.798,62
005006001	GRUPOS DE INVESTIGACIÓN	190.698,56	26.995,08	217.693,64
005006001000	AMÉRICA HISPANA	631,04	89,32	720,36

005006001001	ANÁLISIS FUNCIONAL APLICADO	241,60	34,20	275,79
005006001002	ANÁLISIS NUMÉRICO DE PROBLEMAS DE EVOLUCIÓN	560,42	79,33	639,75
005006001003	ANÁLISIS NÚM. PROB. EVOLUCIÓN. APLICACIONES EN BIOMATEMÁTICA	49,60	7,02	56,62
005006001004	ANÁLISIS NUMÉRICO Y ESTOCÁSTICO, OPTIMIZ.N DINÁMICA Y APLIC.	862,44	122,09	984,53
005006001005	APLICACIONES DEL GRUPO SULFINILO EN SÍNTESIS ASIMÉTRICA	893,53	126,49	1.020,01
005006001006	ARQUITECTURA Y CINE	863,26	122,20	985,46
005006001007	ARTE, PODER Y SOCIEDAD EN LA EDAD MODERNA	559,53	79,21	638,74
005006001008	ASOCIACIONISMO Y ACCIÓN COLECTIVA EN CASTILLA, 1931-1975	1.761,11	249,30	2.010,41
005006001009	BIOFORGE	2.458,84	348,07	2.806,91
005006001010	CATÁLISIS HOMOGÉNEA EN QUÍMICA FINA Y POLÍMEROS	4.029,73	570,45	4.600,18
005006001012	CIENCIA E INGENIERÍA DE POLÍMEROS	381,24	53,96	435,20
005006001014	CONTAMINACIÓN ATMOSFÉRICA	1.300,10	184,04	1.484,14
005006001015	CONTROL Y SUPERVISIÓN DE PROCESOS	3.033,30	429,39	3.462,70
005006001016	CRISTALES LÍQUIDOS Y NUEVOS MATERIALES	264,71	37,47	302,18
005006001017	DESARROLLO Y TERATOLOGÍA DEL SISTEMA NERVIOSO CENTRAL	1.570,68	222,35	1.793,03
005006001018	DIDÁCTICA DE LA EXPRESIÓN ARTÍSTICA	538,93	76,29	615,22
005006001020	DOCUMENTACIÓN, ANÁLISIS Y REPRES.PATRIMONIO ARQUITECTÓNICO	1.582,35	224,00	1.806,35
005006001021	ECOLOGÍA Y CONSERVACIÓN DE FLORA Y FAUNA	176,75	25,02	201,76
005006001022	FINANZAS Y CONTABILIDAD	441,20	62,45	503,65
005006001023	ECUACIONES Y SINGULARIDADES (ECSING)	665,50	94,20	759,71
005006001024	EDUCACIÓN MATEMÁTICA	407,58	57,69	465,27
005006001025	ELECTRÓNICA	416,22	58,92	475,14
005006001026	AGUA, ESPACIO Y SOCIEDAD EN LA EDAD MEDIA	657,61	93,09	750,70
005006001028	ENTORNOS DE COMPUTACIÓN AVANZADA Y SISTEMAS DE INTERACCIÓN M	41,19	5,83	47,01
005006001030	ESPECTROSCOPIA RAMAN E INFRARROJO DE CRISTALES Y MINERALES	1.503,82	212,88	1.716,70
005006001032	ESTUDIOS HISTÓRICOS Y ANTROPOLÓGICOS DE IBEROAMÉRICA	167,14	23,66	190,80
005006001033	FARMACOGENÉTICA, GENÉTICA DEL CÁNCER, POLIMORFISMOS GENÉTICO	786,46	111,33	897,79
005006001034	FÍSICA MATEMÁTICA	1.823,71	258,17	2.081,88
005006001035	FÍSICA Y QUÍMICA DEL ESTADO SÓLIDO	177,58	25,13	202,71
005006001037	TERMOTECNIA	450,42	63,76	514,18
005006001038	REUTILIZACIÓN Y ORIENTACIÓN A OBJETOS	496,93	70,34	567,27
005006001039	CIENCIA Y ARTE EN FILOSOFÍA	306,19	43,34	349,53
005006001041	COMUNICACIONES ÓPTICAS	50,01	7,08	57,09
005006001043	ELECTROMAGNETISMO COMPUTACIONAL	1.217,43	172,34	1.389,77
005006001044	ESPECTROSCOPIA DE PLASMAS Y CHORROS SUPERSÓNICOS	25,00	3,54	28,54
005006001045	ESPECTROSCOPIA MOLECULAR (GEM)	4.409,81	624,25	5.034,06
005006001046	ESTUDIOS SOBRE FAMILIA, CULTURA MATERIAL Y FORMAS DE PODER E	65,40	9,26	74,66
005006001047	FÍSICA DE NANOESTRUCTURAS	785,31	111,17	896,47
005006001048	INGENIERÍA BIOMÉDICA	3.191,33	451,77	3.643,10
005006001049	CIENCIAS SOCIALES APLICADAS	1.663,34	235,46	1.898,80
005006001051	PREHISTORIA RECIENTE Y LA PROTOHISTORIA DE LA MESETA NORTE E	1.418,97	200,87	1.619,84
005006001052	DERECHO CONSTITUCIONAL	1.085,52	153,66	1.239,18
005006001053	ECONOMÍA DE LA CULTURA (CIEC)	1.344,12	190,27	1.534,39
005006001056	SUPERFICIE OCULAR (GSO)	558,51	79,06	637,57

005006001060	ESTUDIO DEL DERECHO CIVIL EUROPEO	973,99	137,88	1.111,87
005006001062	DESARROLLO DE LA ARQUITECTURA CONTEMPORÁNEA	570,64	80,78	651,42
005006001063	DERECHO CONCURSAL Y DCHO. COMPETENCIA Y LA DISTRIBUCIÓN	3.679,18	520,83	4.200,01
005006001064	DERECHO DE LAS NUEVAS TECNOLOGÍAS Y DELINCUENCIA INFORMÁTICA	825,85	116,91	942,76
005006001066	RECEPCIÓN IMAG. JAPONÉS LIT. INGL.Y FRANC. VIAJES SIGLO XIX	1.411,19	199,77	1.610,96
005006001069	ÓPTICA ATMOSFÉRICA (GOA-UVA)	3.336,69	472,34	3.809,04
005006001071	INGENIERÍA DE PROCESOS A PRESIÓN	2.342,71	331,63	2.674,34
005006001073	SISTEMAS INTELIGENTES	4.521,82	640,11	5.161,93
005006001074	SISTEMAS INTELIGENTES Y COOPERATIVOS/EDUC., MEDIOS, INFORMÁT	2.058,38	291,39	2.349,76
005006001075	TERMODINÁMICA DE LOS EQUILIBRIOS ENTRE FASES (G.E.T.E.F.)	4.485,34	634,95	5.120,29
005006001076	ESTUDIO DE LA HISTORIA LINGÜÍSTICA IBEROAMERICANA	565,65	80,07	645,72
005006001078	FRANQUISMO Y TRANSICIÓN EN CYL, HISTORIA CON FUENTES ORALES	724,02	102,49	826,52
005006001082	HISTORIA POLÍTICA ACTUAL	756,94	107,15	864,09
005006001083	INFERENCIA ESTADÍSTICA CON RESTRICCIONES	715,61	101,30	816,91
005006001084	INGENIERÍA DE LOS FLUÍDOS	746,17	105,62	851,79
005006001085	INMUNOTOXINAS ANTITUMORALES	2.003,72	283,65	2.287,37
005006001087	INTERSEMIÓTICA, TRADUCCIÓN Y NUEVAS TECNOLOGÍAS (ITNT)	2.103,48	297,77	2.401,25
005006001088	INVESTIGACIÓN DE LA INFECCIÓN	460,35	65,16	525,52
005006001089	INVESTIGACIONES EN HISTORIA ECONÓMICA	1.869,29	264,62	2.133,91
005006001090	LA TRADUCCIÓN ESPECIALIZADA (ESPAÑOL, INGLÉS, ALEMÁN Y FRANC	465,97	65,96	531,93
005006001091	LABORATORIO DE PROCESADO DE IMAGEN (LPI)	1.729,49	244,82	1.974,32
005006001092	LENGUAJES DE ESPECIALIDAD DE LA LENGUA INGLESA: EST. CONTRAS	476,14	67,40	543,54
005006001093	LEÓN Y CASTILLA EN LA ALTA Y PLENA EDAD MEDIA	420,38	59,51	479,89
005006001095	LITERATURA ESPAÑOLA CONTEMPORÁNEA (SIGLOS XX Y XXI)	1.244,17	176,12	1.420,29
005006001096	LITERATURA Y TEORÍA LITERARIA EN LA ESPAÑA DE LOS SIGLOS DE	1.820,58	257,72	2.078,30
005006001097	MANEJO FORESTAL SOSTENIBLE	1.241,17	175,70	1.416,87
005006001098	MATERIALES MAGNÉTICOS	161,86	22,91	184,77
005006001099	MATERIALES SEMICONDUCTORES Y NANOESTRUCTURAS OPTOELECTRÓNICA	1.687,36	238,86	1.926,23
005006001100	MODELIZACIÓN, BIOMECÁNICA Y VISUALIZACIÓN AVANZADA DEL PATRI	669,78	94,81	764,59
005006001101	MOTORES TÉRMICOS Y ENERGÍAS RENOVABLES (MYER)	1.677,10	237,41	1.914,51
005006001102	MUNDO RURAL	1.043,42	147,71	1.191,12
005006001103	MÚSICA, DANZA Y ARTES ESCÉNICAS SIGLOS XIX Y XX	2.707,55	383,28	3.090,83
005006001106	NEUROBIOLOGÍA	2.923,36	413,83	3.337,19
005006001108	NUEVAS TECNOLOGÍAS PARA LA MEJORA DE LA CALIDAD DE LA ENSEÑA	507,68	71,86	579,54
005006001109	NUEVO DERECHO DE LA PERSONA, DE LOS CONTRATOS Y DE DAÑOS	1.210,60	171,37	1.381,97
005006001110	OPTIMIZACIÓN DINÁMICA, FINANZAS MATEMÁTICAS Y UTILIZAD RECUR	886,42	125,48	1.011,89
005006001114	PATRIMONIO MUSICAL DE TRADICIONES ORAL, ESCRITA Y MULTIMEDIA	300,06	42,47	342,53
005006001115	PLANIFICACIÓN TERRITORIAL Y URBANÍSTICA	1.467,68	207,76	1.675,45
005006001116	PREFERENCIAS, ELECCIÓN SOCIAL Y AYUDA A LA DECISIÓN (PRESAD)	1.381,87	195,62	1.577,49
005006001117	PROBABILIDAD Y ESTADÍSTICA MATEMÁTICA	413,14	58,48	471,62
005006001118	PRODUCCIÓN Y ALIMENTACIÓN DE RUMIANTES	384,29	54,40	438,68
005006001119	PROPIEDADES NANOMÉTRICAS DE LA MATERIA	864,29	122,35	986,64
005006001120	PROTECCIÓN JURÍDICA DE LA FAMILIA	2.171,08	307,34	2.478,42
005006001123	QUÍMICA ANALÍTICA, MEDIO AMBIENTE Y QUIMIOMETRÍA	4.539,90	642,67	5.182,57

005006001124	QUÍMICA TEÓRICA Y COMPUTACIONAL	1.139,85	161,36	1.301,20
005006001125	QUIMIORECEPTORES ARTERIALES Y FISIOPATOLOGÍA VASCULAR	1.135,07	160,68	1.295,74
005006001126	RECUPERACIÓN DE INFORMACIÓN Y BIBLIOTECAS DIGITALES	89,08	12,61	101,69
005006001128	RODRÍGO ZAMORANO DE HISTORIA DE LA CIENCIA DE LA TECNOLOGÍA	853,29	120,79	974,08
005006001129	SEMÁNTICA Y COMPOSICIONALIDAD	53,17	7,52	60,70
005006001130	SEMINARIO DE CRÍTICA TEXTUAL (SECTEXT)	112,02	15,86	127,88
005006001132	SINGACOM	2.207,99	312,56	2.520,55
005006001133	SÍNTESIS ASIMÉTRICA	1.802,59	255,17	2.057,76
005006001134	SÍNTESIS ESTEREOSELECTIVA CON COMPUESTOS ORGANOMETÁLICOS DEL	1.697,96	240,36	1.938,32
005006001135	SISTEMAS DINÁMICOS	454,89	64,39	519,28
005006001136	SMAP	1.542,94	218,42	1.761,35
005006001137	SOCIEDAD DE LA INFORMACIÓN	2.013,63	285,05	2.298,68
005006001138	SPECULUM MEDICINAE	2.030,20	287,40	2.317,60
005006001139	SUVEMO (SUELO-VEGETACIÓN-MODELIZACIÓN)	1.372,81	194,34	1.567,15
005006001140	TÉCNICAS DE SEPARACIÓN Y ANÁLISIS APLICADO (TESEA)	4.505,81	637,84	5.143,66
005006001141	TECNOLOGÍA AMBIENTAL	327,20	46,32	373,52
005006001142	TECNOLOGÍA DE LA INDUSTRIA ALIMENTARIA: CEREALES Y DERIVADO	2.396,37	339,23	2.735,60
005006001143	TECNOLOGÍA DE PROCESOS QUÍMICOS Y BIOQUÍMICOS	967,24	136,92	1.104,17
005006001144	TECNOLOGÍAS AVANZADAS APLICADAS AL DESARROLLO RURAL SOSTENIB	4.028,06	570,22	4.598,27
005006001145	TECNOLOGÍAS AVANZADAS DE LA PRODUCCIÓN	2.224,49	314,90	2.539,39
005006001146	TEORÍA DE ANILLOS. APLICACIONES Y MÉTODOS COMPUTACIONALES	1.388,41	196,54	1.584,95
005006001148	TERMOCAL	1.365,75	193,33	1.559,08
005006001149	TRADUCCIÓN HUMANÍSTICA Y CULTURAL	1.239,71	175,49	1.415,20
005006001150	TRANSPORTE IÓNICO CELULAR	1.369,13	193,81	1.562,95
005006001154	VITICULTURA Y ENOLOGÍA (GIRVITEN)	121,26	17,16	138,43
005006001155	CITERIOR (CIUDAD Y ORDENACIÓN DEL TERRITORIO)	402,00	56,90	458,90
005006001156	INMUNIDAD DE LAS MUCOSAS Y ALERGIA. INMUNOPATOLOGÍA TERAPIA	19,13	2,71	21,84
005006001157	INGENIERÍA DE LOS SISTEMAS SOCIALES (InSiSoc)	776,62	109,94	886,56
005006001158	COMPORTAMIENTO EN SERVICIO Y SOLDADURA DE MAT. METÁLICOS	174,54	24,71	199,25
005006001160	CALCIO Y FUNCIÓN CELULAR	472,72	66,92	539,64
005006001161	ESTUDIO DE UNA POBLACIÓN ESTROMAL MEDULAR TRAT. ENFERM.	325,06	46,02	371,08
005006001162	EFICIENCIA Y SOLIDARIDAD	733,19	103,79	836,97
005006001163	TÉCNICAS ÓPTICAS DE DIAGNÓSTICO. TOD.	1.172,34	165,96	1.338,30
005006001164	HÁBITOS SALUDABLES Y DETERMINANTES DE SALUD	1.157,87	163,91	1.321,78
005006001165	CENTRO DE INVESTIGACIÓN BIOMECÁNICA Y ERGONOMÍA clbeR	692,66	98,05	790,71
005006001166	EDUCACIÓN Y TIC	942,12	133,36	1.075,48
005006001167	G.FOR GRUPO DE FOTÓNICA, INFORMACIÓN CUÁNTICA Y RADIACIÓN	68,75	9,73	78,48
005006001168	CARACTERIZACIÓN DE MATERIALES Y DISPOSITIVOS ELECTRÓNICOS	2.029,60	287,31	2.316,92
005006001170	HACIENDAS PÚBLICAS TERRITORIALES	794,77	112,51	907,27
005006001171	INTELIGENCIA DE MERCADO Y MARKETING IM2	1.395,33	197,52	1.592,85
005006001172	INVESTIGACIÓN E INNOVACIÓN EN EDUCACIÓN Y DOC. UNIVERSITARIA	720,81	102,04	822,85
005006001173	LABORATORIO INVESTIG. E INTERVENCIÓN EN PAISAJE ARQUIT., PAT	806,29	114,14	920,43
005006001174	MIOMET MOLÉCULAS INORGÁNICAS Y ORGANOMETÁLICAS CON MET.	1.045,95	148,06	1.194,01

005006001175	PANGEA, PATRIMONIO NATURAL Y GEOGRAFÍA APLICADA	1.287,97	182,32	1.470,29
005006001177	SERVICIOS Y REDES DE COMUNICACIÓN. SRC.	259,79	36,77	296,56
005006001178	ARQUITECTURA Y ENERGÍA	1.756,15	248,60	2.004,75
005006001179	ECONOMÍA Y POLÍTICAS PÚBLICAS	109,29	15,47	124,76
005006001180	ESTRUCTURAS Y TECNOLOGÍA DE LA MADERA	550,11	77,87	627,98
005006001181	CENTRO INTERNACIONAL DE LEXICOGRAFÍA	1.361,15	192,68	1.553,83
005006001182	SUELOS: CALIDAD Y SOSTENIBILIDAD (SQS)	1.259,96	178,36	1.438,32
005006001183	NUEVAS TENDENCIAS EN COMUNICACIÓN (NUTECO)	987,85	139,84	1.127,69
005006001184	ACÚSTICA Y VIBRACIONES APLICADAS (AVISA)	816,91	115,64	932,55
005006001185	PROCESADO EN ARRAY	81,43	11,52	92,95
005006001186	IDENTIDAD E INTERCAMBIOS ARTÍSTICOS (IDINTAR)	2.691,49	381,01	3.072,50
005006001187	LENGUAS EUROPEAS: ENSEÑANZA/APRENDIZAJE, PRAGMÁTICA ...	882,80	124,97	1.007,76
005006001188	ENERGÍA, ECONOMÍA Y DINÁMICA DE SISTEMAS	2.724,45	385,67	3.110,12
005006001189	EDUCACIÓN HISTÓRICA Y PATRIMONIAL (EDUHIPA)	2.051,11	290,36	2.341,46
005006001190	DISEÑO ELECTRÓNICO, ELECTR. DE POTENCIA Y ENERG. RENOVABLES (DEEPER)	351,49	49,75	401,24
005006001191	ENFERMEDADES METABÓLICAS Y NEURODEGENERACIÓN	800,16	113,27	913,43
005006001192	TRANSDISCIPLINAR INVEST. REALIDAD SOCIAL CIBORG (TRANS-REAL LAB)	1.298,46	183,81	1.482,27
005006001193	RETINA	1.130,43	160,02	1.290,46
005006001194	OSTEOLOGÍA Y ANATOMÍA COMPARADA	1.091,48	154,51	1.245,99
005006001195	INVESTIGACIÓN EN CULTURA DIGITAL, INNOVACIÓN ... (OCENDI)	500,10	70,79	570,89
005006001196	INVEST. EN CIUDADANÍA, ECOLOGÍAS DEL APREND. Y EDUC.EXPANDIDA	992,08	140,44	1.132,52
005006001197	ANÁLISIS Y DIAGNÓSTICO DE INSTALACIONES Y REDES ELÉCTRICAS	309,79	43,85	353,64
005006001198	EDICIÓN GÉNICA PARA EL ESTUDIO DE CANALES IÓNICOS VASCULARESQ	1.219,51	172,64	1.392,15
005006001199	GARANTÍAS PROCESALES Y UNIÓN EUROPEA	1.580,70	223,76	1.804,47
005006001200	MODELIZACIÓN, TEORÍA Y ANÁLISIS NUMÉRICO PROBLEMAS OPTIMIZ.	969,83	137,29	1.107,12
005006001201	CAMBIUM	230,05	32,56	262,61
005006001203	PROTLBIO - PROTEINAS VEGETALES Y FUNGICAS DE INTERÉS BIOTECNOLÓGICO	773,50	109,50	883,00
005006002	OTRAS ACTIVIDADES DE INVESTIGACIÓN	29.674.931,70	1.285.045,02	30.959.976,73
005006002351	ACTIVIDAD INVESTIGACIÓN PROYECTOS NO DEFINIDOS	40.787,08	5.773,85	46.560,93
005006002352	INVESTIGACION INESPECÍFICA	24.227.519,10	0,00	24.227.519,10
005006002352002	INVESTIGACION INESPECÍFICA DEPARTAMENTO ANATOMÍA PATOLÓGICA, MICROBIOLOGÍA...	240.291,96	0,00	240.291,96
005006002352003	INVESTIGACION INESPECÍFICA DEPARTAMENTO ANATOMÍA Y RADIOLOGÍA	328.080,64	0,00	328.080,64
005006002352004	INVESTIGACION INESPECÍFICA DEPARTAMENTO BIOLOGÍA CELULAR, HISTOLOGÍA Y FARMACOLOGÍA	242.064,32	0,00	242.064,32
005006002352005	INVESTIGACION INESPECÍFICA DEPARTAMENTO BIOQUÍMICA Y BIOLOGÍA MOLECULAR Y FISILOGÍA	733.827,97	0,00	733.827,97
005006002352006	INVESTIGACION INESPECÍFICA DEPARTAMENTO CIENCIAS AGROFORESTALES	378.195,02	0,00	378.195,02
005006002352007	INVESTIGACION INESPECÍFICA DEPARTAMENTO CIENCIAS DE LOS MATERIALES E INGENIERÍA METALÚRGICA...	326.310,86	0,00	326.310,86
005006002352009	INVESTIGACION INESPECÍFICA DEPARTAMENTO CIRUGÍA, OFTALMOLOGÍA, OTORRINOLARINGOLOGÍA...	73.595,59	0,00	73.595,59
005006002352010	INVESTIGACION INESPECÍFICA DEPARTAMENTO CONSTRUCCIONES ARQUITECTÓNICAS...	191.908,87	0,00	191.908,87
005006002352011	INVESTIGACION INESPECÍFICA DEPARTAMENTO DERECHO CIVIL	358.683,26	0,00	358.683,26

005006002352012	INVESTIGACION INESPECÍFICA DPTO. DERECHO CONSTITUCIONAL, PROCESAL Y ECLESIAÍSTICO DEL ESTADO	375.075,66	0,00	375.075,66
005006002352013	INVESTIGACION INESPECÍFICA DPTO. DERECHO MERCANTIL, Dº DEL TRABAJO E INTERNACIONAL PRIVADO	598.382,49	0,00	598.382,49
005006002352014	INVESTIGACION INESPECÍFICA DEPARTAMENTO DERECHO PENAL E HISTORIA Y TEORÍA DEL DERECHO	336.218,85	0,00	336.218,85
005006002352015	INVESTIGACION INESPECÍFICA DEPARTAMENTO DERECHO PÚBLICO	388.205,72	0,00	388.205,72
005006002352016	INVESTIGACION INESPECÍFICA DEPARTAMENTO DIDÁCTICA DE EXPRESIÓN MUSICAL, PLÁSTICA Y CORPORAL	805.069,05	0,00	805.069,05
005006002352017	INVESTIGACION INESPECÍFICA DEPARTAMENTO DIDÁCTICA DE LA LENGUA Y LITERATURA	157.712,80	0,00	157.712,80
005006002352018	INVESTIGACION INESPECÍFICA DEPARTAMENTO ECONOMÍA APLICADA	919.315,55	0,00	919.315,55
005006002352019	INVESTIGACION INESPECÍFICA DEPARTAMENTO ECONOMÍA FINANCIERA Y CONTABILIDAD	522.177,75	0,00	522.177,75
005006002352020	INVESTIGACION INESPECÍFICA DEPARTAMENTO ELECTRICIDAD Y ELECTRÓNICA	485.621,72	0,00	485.621,72
005006002352021	INVESTIGACION INESPECÍFICA DEPARTAMENTO ENFERMERÍA	95.524,33	0,00	95.524,33
005006002352022	INVESTIGACION INESPECÍFICA DEPARTAMENTO ESTADÍSTICA E INVESTIGACIÓN OPERATIVA	369.881,21	0,00	369.881,21
005006002352023	INVESTIGACION INESPECÍFICA DEPARTAMENTO FILOLOGÍA CLÁSICA	417.776,64	0,00	417.776,64
005006002352024	INVESTIGACION INESPECÍFICA DEPARTAMENTO FILOLOGÍA FRANCESA Y ALEMANA	337.796,61	0,00	337.796,61
005006002352025	INVESTIGACION INESPECÍFICA DEPARTAMENTO FILOLOGÍA INGLESA	541.308,75	0,00	541.308,75
005006002352026	INVESTIGACION INESPECÍFICA DEPARTAMENTO FILOSOFÍA...	360.269,12	0,00	360.269,12
005006002352027	INVESTIGACION INESPECÍFICA DEPARTAMENTO FÍSICA APLICADA	559.851,26	0,00	559.851,26
005006002352028	INVESTIGACION INESPECÍFICA DEPARTAMENTO FÍSICA DE LA MATERIA CONDENSADA...	218.804,14	0,00	218.804,14
005006002352029	INVESTIGACION INESPECÍFICA DEPARTAMENTO FÍSICA TEÓRICA, ATÓMICA Y ÓPTICA	748.872,00	0,00	748.872,00
005006002352030	INVESTIGACION INESPECÍFICA DPTO. FUNDAMENTOS DEL ANÁLISIS E. E Hª E INSTITUCIONES ECONÓMICAS	342.476,53	0,00	342.476,53
005006002352031	INVESTIGACION INESPECÍFICA DEPARTAMENTO GEOGRAFÍA	255.777,13	0,00	255.777,13
005006002352032	INVESTIGACION INESPECÍFICA DEPARTAMENTO HISTORIA ANTIGUA Y MEDIEVAL	180.808,56	0,00	180.808,56
005006002352033	INVESTIGACION INESPECÍFICA DEPARTAMENTO HISTORIA DEL ARTE	345.391,34	0,00	345.391,34
005006002352034	INVESTIGACION INESPECÍFICA DEPARTAMENTO HISTORIA MODERNA, CONTEMPORÁNEA Y DE AMÉRICA...	1.472.694,24	0,00	1.472.694,24
005006002352035	INVESTIGACION INESPECÍFICA DEPARTAMENTO INFORMÁTICA...	399.173,21	0,00	399.173,21
005006002352036	INVESTIGACION INESPECÍFICA DEPARTAMENTO INGENIERÍA ELÉCTRICA	102.571,56	0,00	102.571,56
005006002352037	INVESTIGACION INESPECÍFICA DEPARTAMENTO INGENIERÍA AGRÍCOLA Y FORESTAL	334.015,96	0,00	334.015,96
005006002352038	INVESTIGACION INESPECÍFICA DEPARTAMENTO INGENIERÍA ENERGÉTICA Y FLUIDOMECÁNICA	408.048,84	0,00	408.048,84
005006002352039	INVESTIGACION INESPECÍFICA DEPARTAMENTO INGENIERÍA QUÍMICA Y TECNOLOGÍA DEL MEDIO AMBIENTE	209.547,42	0,00	209.547,42
005006002352040	INVESTIGACION INESPECÍFICA DEPARTAMENTO INGENIERÍA DE SISTEMAS Y AUTOMÁTICA	294.964,66	0,00	294.964,66
005006002352041	INVESTIGACION INESPECÍFICA DEPARTAMENTO LENGUA ESPAÑOLA	732.419,55	0,00	732.419,55
005006002352042	INVESTIGACION INESPECÍFICA DPTO. LITERATURA ESPAÑOLA Y Tª DE LA LITERATURA Y LITERATURA COMP.	437.457,42	0,00	437.457,42
005006002352043	INVESTIGACION INESPECÍFICA DEPARTAMENTO MATEMÁTICA APLICADA	1.032.387,23	0,00	1.032.387,23
005006002352044	INVESTIGACION INESPECÍFICA DEPARTAMENTO MEDICINA, DERMATOLOGÍA Y TOXICOLOGÍA	348.219,32	0,00	348.219,32
005006002352045	INVESTIGACION INESPECÍFICA DPTO. ORGANIZACIÓN DE EMPR. Y COMERCIALIZACIÓN E INV. DE MERCADOS	544.116,74	0,00	544.116,74
005006002352046	INVESTIGACION INESPECÍFICA DEPARTAMENTO PEDAGOGÍA	361.135,18	0,00	361.135,18

005006002352047	INVESTIGACION INESPECÍFICA DEPARTAMENTO PEDIATRÍA E INMUNOLOGÍA, OBSTETRICIA Y GINECOLOGÍA...	354.671,19	0,00	354.671,19
005006002352048	INVESTIGACION INESPECÍFICA DEPARTAMENTO PREHISTORIA, ARQUEOLOGÍA, ANTROPOLOGÍA...	294.493,71	0,00	294.493,71
005006002352049	INVESTIGACION INESPECÍFICA DEPARTAMENTO PRODUCCIÓN VEGETAL Y RECURSOS FORESTALES	170.504,73	0,00	170.504,73
005006002352050	INVESTIGACION INESPECÍFICA DEPARTAMENTO PSICOLOGÍA	428.902,61	0,00	428.902,61
005006002352051	INVESTIGACION INESPECÍFICA DEPARTAMENTO QUÍMICA ANALÍTICA	294.683,12	0,00	294.683,12
005006002352052	INVESTIGACION INESPECÍFICA DEPARTAMENTO QUÍMICA FÍSICA Y QUÍMICA INORGÁNICA	564.360,41	0,00	564.360,41
005006002352053	INVESTIGACION INESPECÍFICA DEPARTAMENTO QUÍMICA ORGÁNICA	322.401,72	0,00	322.401,72
005006002352054	INVESTIGACION INESPECÍFICA DEPARTAMENTO SOCIOLOGÍA Y TRABAJO SOCIAL	448.938,43	0,00	448.938,43
005006002352055	INVESTIGACION INESPECÍFICA DEPARTAMENTO TECNOLOGÍA ELECTRÓNICA	223.365,49	0,00	223.365,49
005006002352056	INVESTIGACION INESPECÍFICA DPTO. TEORÍA DE LA ARQUITECTURA Y PROYECTOS ARQUITECTÓNICOS	418.909,28	0,00	418.909,28
005006002352057	INVESTIGACION INESPECÍFICA DPTO. Tª DE LA SEÑAL Y COMUNICACIONES E INGENIERÍA TELEMÁTICA	699.367,94	0,00	699.367,94
005006002352058	INVESTIGACION INESPECÍFICA DEPARTAMENTO URBANISMO Y REPRESENTACIÓN DE LA ARQUITECTURA	230.453,64	0,00	230.453,64
005006002352059	INVESTIGACION INESPECÍFICA DEPARTAMENTO ÁLGEBRA, ANÁLISIS MATEMÁTICO, GEOMETRÍA Y TOPOLOGÍA	377.819,03	0,00	377.819,03
005006002352060	INVESTIGACION INESPECÍFICA DEPARTAMENTO DIDÁCTICA DE LAS CIENCIAS EXPERIMENTALES...	486.620,77	0,00	486.620,77
005006002353	BERNAL YAGÜE, JOSÉ LUIS.- STR. LAB. METALES PRECIOSOS	0,00	0,00	0,00
005006002354	BOLSA ACTIVIDADES INVESTIGACIÓN CON COSTES INDIRECTOS	53.350,39	7.552,32	60.902,71
005006002355	INTEGRATION EUROPEENNE ET LE PATRIMOINE CULTUREL IMMATERIEL	8.916,86	1.262,28	10.179,14
005006002358	PIP. CONTRIBUCIÓN A LA INTEGRACIÓN DE COMBUSTIBLES GASEOSOS RENOVABLES EN...	364,27	98,61	462,88
005006002364	PIP: OBSERVAL: OBSERVATORIO SOBRE LA VALIDACION DE COMPETENCIAS PROFESIONALES	1.279,46	282,19	1.561,65
005006002365	PIP. DESARROLLO MATERIALES MICRO Y NANOCELULARES: FABRICACIÓN, CARACTERIZACIÓN Y...	28.419,53	5.681,99	34.101,52
005006002368	PIP. WAY: WHERE ARE YOU? SISTEMAS DE POSICIONAMIENTO EN AMBIENTES DE INTERIOR Y...	94,05	23,85	117,90
005006002372	PIP. ESTRATEGIAS DE MARKETING DIGITAL Y BIG DATA Y SUS IMPLICACIONES EN EL COMERCIO...	20.184,07	5.119,51	25.303,58
005006002374	PROYECTO DE INVESTIGACIÓN PROPIO. LA REFORMA DEL SISTEMA EUROPEO DE...	1.615,42	444,66	2.060,09
005006002380	PROYECTO DE INVESTIGACIÓN PROPIO. DESARROLLO DE SISTEMAS DE CONTROL Y OPTIMIZACIÓN DE PROCESOS	8.368,94	1.866,61	10.235,55
005006002382	CREACION DE UNA ESTACION DE INSPECCION TECNICA DE EQUIPOS DE APLICACION DE PRODUCTOS...	746,42	170,27	916,69
005006002384	PROYECTO DE INVESTIGACIÓN PROPIO. ARQUEOMETRÍA DE LA PREHISTORIA RECIENTE DE LA SUBMESETA NORTE	1.712,71	473,16	2.185,87
005006002385	PIP. REDES ÓPTICAS MULTICAPA (ROM): MECANISMOS DE CONTROL Y OPTIMIZACIÓN	8.088,98	2.051,70	10.140,68
005006002392	PIP. ESTRATEGIAS DE PRETRATAMIENTO QUÍMICO Y DETOXIFICACIÓN PARA AUMENTAR LA...	1.446,59	312,92	1.759,51
005006002398	ALGEBRAIC CODING THEORY, SECRET SHARING AND QUANTUM STABILIZER CODES	43.435,12	11.323,44	54.758,56
005006002399	PREDOCTORAL JCYL: MUSICA, OCIO Y SOCIEDAD EN LA CIUDAD DE VALLADOLID A TRAVES DE LA PRENSA LOCAL.	24.061,80	5.828,73	29.890,52
005006002400	PREDOCTORAL JCYL: EDUCACIÓN PATRIMONIAL ORIENTADA A LA CONSTRUCCIÓN IDENTITARIA EN ENTORNO PRÓXIMO	24.075,06	5.831,94	29.907,00
005006002401	PREDOCTORAL JCYL: DESARROLLO DE POLIMEROS CELULARES Y NANOCELULARES CON DENSIDADES...	29.385,91	5.875,20	35.261,11

005006002402	PREDOCTORAL JCYL: MODOS DE VIDA Y MUERTE Y VARIABILIDAD INTER E INTRAPOBLACIONAL...	24.227,71	6.693,21	30.920,91
005006002403	PREDOCTORAL JCYL: CARACTERIZACIÓN DEL REALCE POST-CONTRASTE COMO MARCADOR DE ACTIVIDAD INFLAMATORIA...	23.819,19	5.849,65	29.668,85
005006002404	PREDOCTORAL JCYL: NIÑOS Y JÓVENES EN CASAS DE ACOGIDA Y SU PERCEPCIÓN DE LA FAMILIA EN ESPAÑA	18.374,02	3.998,16	22.372,18
005006002405	PREDOCTORAL JCYL: LOS PAISAJES DE LA NEOLITIZACIÓN EN EL VALLE AMBLÉS Y SIERRAS INTERIORES ABULENSES	24.050,04	6.644,13	30.694,17
005006002406	PREDOCTORAL JCYL: TUTELA MULTINIVEL DE DERECHOS SOCIALES	25.834,92	6.749,54	32.584,46
005006002407	PREDOCTORAL JCYL: RECONSTRUCCION IMAGEN DE RESONANCIA DINAMICA DE ALTA RESOLUCION 100% EFICIENTE...	26.712,75	6.775,45	33.488,21
005006002408	PREDOCTORAL JCYL: ANÁLISIS DE LA INFLUENCIA DEL PORO CENTRAL DE LALENTE FÁQUICA ICL-V4C...	23.437,21	5.233,25	28.670,45
005006002409	PREDOCTORAL JCYL: RESONANCIA MAGNÉTICA PARA EL ESTUDIO DE LA MIGRAÑA EPISÓDICA Y CRÓNICA. ANÁLISIS...	26.712,75	6.775,45	33.488,21
005006002410	PREDOCTORAL JCYL: OBTENCIÓN DE BIOBUTANOL A PARTIR DEL RESIDUO SÓLIDO DE LA INDUSTRIA CERVECERA...	28.549,12	6.175,72	34.724,84
005006002411	PREDOCTORAL JCYL: MANEJO INTEGRADO DE LAS PLAGAS DE LAS PIÑAS DEL PINO PIÑONERO EN CASTILLA Y LEÓN	20.324,26	4.399,39	24.723,66
005006002412	PREDOCTORAL JCYL: ANÁLISIS AUTOMÁTICO DE IMÁGENES DE FONDO DE OJO PARA LA AYUDA AL DIAGNÓSTICO...	26.712,75	6.775,45	33.488,21
005006002413	PREDOCTORAL JCYL: APOYO A LA MONITORIZACIÓN DE LOS CURSOS DE ESCALA MASIVA Y VARIABLE...	19.332,72	4.903,57	24.236,29
005006002414	PREDOCTORAL JCYL: EJERCICIO DEL PODER REGIO Y SEÑORIAL FEMENINO EN LEÓN Y CASTILLA EN S. XI - XII	24.208,05	7.448,23	31.656,28
005006002415	PREDOCTORAL JCYL: AYUDANDO A PROFESORES A IDENTIFICAR Y APOYAR ESTUDIANTES QUE LUCHAN...	26.024,75	5.982,00	32.006,76
005006002416	PREDOCTORAL JCYL: ENHANCED STRATEGIES FOR COORDINATION OF OPERATION AND MAINTENANCE...	26.419,76	5.892,67	32.312,43
005006002417	PREDOCTORAL JCYL: DESARROLLO Y APLICACIÓN DE NUEVAS METODOLOGÍAS PRÁCTICAS...	27.089,25	6.179,59	33.268,84
005006002418	PREDOCTORAL JCYL: MODIFICACIÓN FÍSICA DE HARINAS SIN GLÚTEN...	27.158,45	6.195,37	33.353,82
005006002419	PREDOCTORAL JCYL: SÍNTESIS DE HETEROCICLOS DERIVADOS DE INDOLIZINA CON INTERÉS FARMACOLÓGICO...	31.555,99	7.512,12	39.068,12
005006002420	POSDOCTORAL RAMÓN Y CAJAL: SÍNTESIS DE COMPUESTOS INORGÁNICOS Y ORGANOMETÁLICOS ORIENTADOS A...	70.750,58	16.842,68	87.593,26
005006002421	POSDOCTORAL RAMÓN Y CAJAL: DESARROLLO DE PROCESOS DE APROVECHAMIENTO Y VALORIZACION DE RESIDUOS...	61.023,48	13.200,56	74.224,03
005006002424	PREDOCTORAL JCYL: ECONOMÍA POLÍTICA INTERNACIONAL Y TRANSICIÓN ENERGÉTICA: DESDE EL CONTEXTO...	7.257,56	1.624,17	8.881,73
005006002425	PREDOCTORAL JCYL: PAPEL DE LA INSULIN-DEGRADING ENZYME HEPÁTICA EN LA HIPERGLUCANEMIA	26.177,07	6.515,30	32.692,37
005006002426	PREDOCTORAL JCYL: EL NEXO ENTRE AGUA, ENERGÍA Y CAMBIO CLIMÁTICO. UN ANÁLISIS COMPARATIVO.	10.604,29	2.365,19	12.969,48
005006002429	PREDOCTORAL JCYL: INTEGRACIÓN LOS PROCESOS DE CONVERSIÓN HIDROTÉRMAL DE CO2 Y BIOMASA...	29.346,26	6.348,16	35.694,42
005006002430	PREDOCTORAL JCYL: POLIMERIZACIÓN DE MONÓMEROS HÍBRIDOS PARA LA OBTENCIÓN DE COPOLÍMEROS...	29.538,21	5.905,65	35.443,86
005006002431	PREDOCTORAL JCYL: ESTRUCTURAS COLUMNARES CONTENIENDO COMPLEJOS METÁLICOS...	32.516,23	7.740,71	40.256,94
005006002432	PREDOCTORAL JCYL: ANÁLISIS DE LA SEÑAL DE FLUJO AÉREO COMO AYUDA AL DIAGNÓSTICO...	27.436,29	6.958,97	34.395,26
005006002433	PREDOCTORAL JCYL: EDICIÓN Y ESTUDIO DEL TEATRO DE ALONSO DE CASTILLO SOLÓRZANO	26.245,28	9.470,54	35.715,82
005006002434	POSDOCTORAL JUAN DE LA CIERVA: RELAC. ARTÍST. Y CULTURALES ENTRE ITALIA Y ESPAÑA EN LA EDAD MODERNA.	29.111,02	4.120,98	33.232,00
005006002435	POSDOCTORAL JUAN DE LA CIERVA: OBTENCIÓN PROPIEDADES AEROSOLAS MEDIANTE SINERGIA...	44.008,54	12.206,97	56.215,51
005006002437	CONTRATO JUAN DE LA CIERVA: APLICACIÓN DE LA DINÁMICA DE SISTEMAS PARA EL MODELADO Y SIMULACIÓN...	31.304,81	6.982,23	38.287,04

005006002438	POSDOCTORAL JUAN DE LA CIERVA: LA OBRA MUSICAL RENACENTISTA: FUNDAMENTOS, REPERTORIOS Y PRÁCTICAS.	29.816,19	7.222,67	37.038,86
005006002439	POSDOCTORAL JUAN DE LA CIERVA: PROYECTO SEÑALES INTEGRACIÓN DE DATOS OBTENIDOS MEDIANTE SENSORES...	33.393,68	7.563,03	40.956,71
005006002440	POSDOCTORAL JUAN DE LA CIERVA: ANÁL. COLECCIONES CERÁMICAS DE YACIMIENTOS NEOLÍTICOS...	36.253,34	10.015,44	46.268,78
005006002442	POSDOCTORAL JUAN DE LA CIERVA: CALCIO Y FUNCIÓN CELULAR. ESTUDIO RESTABLECIMIENTO DE LA FUNCIÓN...	23.054,58	5.738,13	28.792,71
005006002443	POSDOCTORAL JUAN DE LA CIERVA: ANÁLISIS DE MICRO-CONTAMINANTES EN SISTEMAS DE TRATAMIENTO DE AGUAS...	31.342,61	8.386,72	39.729,33
005006002444	PREDCTORAL JCYL: ORGANOSILANOS COMO INTERMEDIOS EN LA SÍNTESIS DE HETEROCICLOS...	28.459,80	6.063,77	34.523,57
005006002445	PREDCTORAL JCYL: ¿BUEN GOBIERNO Y CIUDADANÍA EN LAS COMUNIDADES AUTÓNOMAS?	26.370,53	6.889,47	33.260,00
005006002446	PREDCTORAL JCYL: ECOLOGIA APLICADA Y SALUD PUBLICA: LOS ROEDORES COMO HIPER-RESERVORIOS...	27.243,25	6.170,07	33.413,31
005006002447	PREDCTORAL JCYL: DISEÑO Y SÍNTESIS DE NUEVOS BIOMATERIALES PARA ENCAPSULACIÓN CELULAR...	13.314,48	2.662,00	15.976,48
005006002448	PREDCTORAL FPU: FUNCIONES EJECUTIVAS, HABILIDADES DE PENSAMIENTO E INCLUSIÓN A TRAVÉS...	16.303,20	3.713,41	20.016,62
005006002449	PREDCTORAL JCYL: FLAUTAS Y PÍFANOS EN LA OBRA MUSICAL DEL RENACIMIENTO...	24.731,19	5.990,88	30.722,07
005006002450	PREDCTORAL JCYL: BIOGAS UPGRADING IN ALGAL-BACTERIAL PHOTOBIOREACTORS UNDER OUTDOOR CONDITIONS	21.181,27	2.998,43	24.179,70
005006002451	PREDCTORAL JCYL: DESARROLLO DE POLÍMEROS CELULARES Y NANOCELULARES...	30.280,11	6.053,98	36.334,09
005006002452	PREDCTORAL FPU: NUEVE AÑOS DE UN PROGRAMA DE DEPORTE ESCOLAR MUNICIPAL. UNA CIUDAD...	24.748,97	5.995,19	30.744,16
005006002454	PREDCTORAL JCYL: TÉCNICAS DE ADQUISICIÓN Y ESTIMACIÓN EN RESONANCIA DE DIFUSIÓN ABDOMINAL...	27.498,81	6.974,83	34.473,64
005006002455	PREDCTORAL JCYL: ENTRE LO ISLÁMICO Y LO CASTELLANO, LAS COMUNIDADES MUDÉJARES...	24.865,42	7.650,49	32.515,90
005006002457	PREDCTORAL JCYL: CARACTERIZACIÓN TERMODINÁMICA DE MEZCLAS DE BIOGÁS E HIDRÓGENO	30.428,43	8.238,06	38.666,48
005006002458	PREDCTORAL JCYL: CARACTERIZACIÓN DE LA ACTIVIDAD NEURONAL EN ALZHEIMER...	27.436,29	6.958,97	34.395,26
005006002459	PREDCTORAL FPU: CONTROL DEL NEMATODO DE LA MADERA DEL PINO, BURSAPHELENCHUS XYLOPHILUS...	26.178,87	5.666,69	31.845,56
005006002460	PREDCTORAL FPU: BIOMOLÉCULAS Y MOLÉCULAS DEL MEDIO INTERESTELAR: ESTRUCTURA-PROPIEDAD...	32.361,59	7.703,90	40.065,49
005006002461	PREDCTORAL JCYL: TEORÍA CUÁNTICA DE CAMPOS EN DOS DIMENSIONES BAJO LA INFLUENCIA DE BACKGROUNDS...	30.517,41	8.464,84	38.982,25
005006002462	PREDCTORAL JCYL: USO DE MEDICIONES CON ESCÁNER LÁSER TERRESTRE EN EL ESTUDIO...	28.898,29	6.255,33	35.153,62
005006002463	PREDCTORAL FPU: BIOMARCADORES MOLECULARES EN PACIENTES CON DOLOR OCULAR CRÓNICO...	24.158,73	5.394,35	29.553,08
005006002464	PREDCTORAL FPU: CARACTERIZACIÓN DE LOS SUSTRATOS NEURONALES EN LA ESQUIZOFRENIA...	27.535,11	6.984,04	34.519,15
005006002465	PREDCTORAL FPU: LIGANDOS BIFUNCIONALES Y POLÍMEROS PARA MEJORAR LA SOSTENIBILIDAD DE REACCIONES...	32.527,42	7.743,38	40.270,80
005006002466	PREDCTORAL FPU: TEORÍA DE CAMPOS CUÁNTICOS EN 2D. GENERALIZACIONES DE LA FÓRMULA TGTG.	30.527,93	8.467,75	38.995,69
005006002467	PREDCTORAL FPU: CANTIDAD Y CALIDAD DE LA MATERIA ORGÁNICA EDÁFICA DE BOSQUES MIXTOS...	27.793,79	6.294,76	34.088,55
005006002468	PREDCTORAL FPU: SÍNTESIS DE BIOTINTAS BASADAS EN RECOMBINÁMEROS TIPO ELASTINA...	30.290,52	6.056,06	36.346,58
005006002470	PREDCTORAL FPU: PROCESADO AUTOMÁTICO DE LA SEÑAL DE OXIMETRÍA EN LA AYUDA AL DIAGNÓSTICO...	27.535,11	6.984,04	34.519,15
005006002471	PREDCTORAL FPU: MITIGACIÓN DE VIBRACIONES EN ESTRUCTURAS CIVILES...	30.981,23	8.124,47	39.105,70
005006002472	PREDCTORAL FPU: EL MÉTODO ANALÓGICO Y LA POSIBILIDAD DE FUNDAMENTACIÓN DEL DISCURSO METAFÍSICO...	24.399,92	6.614,35	31.014,27

005006002473	PREDOCTORAL FPU: REGRESO A UN «DISCURSO FUERTE»: ANÁLISIS DEL CONCEPTO DE ALTERMERNIDAD...	26.254,30	9.473,80	35.728,10
005006002474	PREDOCTORAL FPU: LA RENOVACIÓN PEDAGÓGICA DESDE LA MIRADA DE LA REVISTA ESCUELAS ESPAÑA (1929-1936).	24.315,08	5.362,79	29.677,87
005006002475	PREDOCTORAL FPU: ESTUDIO TRANSFERENCIA ENTRE FORMACIÓN INICIAL DEL PROF. Y LAS PRÁCTICAS DE ÉXITO...	24.816,20	6.011,48	30.827,68
005006002476	PREDOCTORAL FPU: LA AUTOCTONÍA DE LOS ATENIENSES: LA RECEPCIÓN DE UN MITO CLÁSICO.	24.986,38	8.352,06	33.338,44
005006002477	PREDOCTORAL FPU: LA EDUCACIÓN PARA EL DESARROLLO EN ZONAS RURALES EUROPEAS: HACIA UN DESARROLLO..	24.398,79	5.309,14	29.707,93
005006002479	PREDOCTORAL FPU: ESTUDIO DE LAS INTERACCIONES EN MEZCLAS LÍQUIDAS QUE CONTIENEN GRUPOS...	3.730,81	773,26	4.504,07
005006002481	PREDOCTORAL FPU: DESARROLLO DE UN NUEVO SISTEMA DE GESTIÓN NUTRICIONAL DE SUELOS...	23.952,19	5.463,96	29.416,16
005006002482	PREDOCTORAL FPU: DISEÑO, PRODUCCIÓN Y CARACTERIZACIÓN DE BIOMATERIALES BASADOS EN POLÍMEROS...	29.726,68	5.943,33	35.670,01
005006002483	PREDOCTORAL FPU: TRANSMETALACIONES NO CONVENCIONALES Y SU IMPLICACIÓN EN SÍNTESIS Y...	32.527,44	7.743,38	40.270,82
005006002484	PREDOCTORAL FPU: DESARROLLO DE BIOPROCESOS DE CAPTURA DE CO2 Y GENERACIÓN DE...	29.186,04	6.313,51	35.499,55
005006002485	PREDOCTORAL JCYL: DESARROLLO DE MODELOS DE EXPERIMENTACIÓN TRIDIMENSIONALES DE CEGUERA CORNEAL...	23.895,88	5.335,66	29.231,55
005006002486	PREDOCTORAL FPU: LOS INFANTES Y SU PARENTELA. PODER REGIO Y NOBILIARIO EN CASTILLA, 1270-1350.	25.017,04	7.697,14	32.714,18
005006002487	PREDOCTORAL JCYL: EL ESTUDIO FUNCIONAL LITIGO EN LA EARL Y STONE AGE (ESA) AFRICANA...	14.238,07	3.933,44	18.171,51
005006002489	PREDOCTORAL FPU: EL HUMOR COMO CONSTRUCCIÓN DISCURSIVA DE IDENTIDADES SOCIALES...	26.254,33	9.473,81	35.728,13
005006002490	PREDOCTORAL FPU: EVALUACIÓN DE LA UNIDAD LAGRIMAL FUNCIONAL EN PACIENTES CON SÍNTOMAS...	14.366,13	3.207,78	17.573,92
005006002491	PREDOCTORAL JCYL: DESARROLLO DE UNA LENGUA BIOELECTRONICA BASADA EN BIOSENSORES NANOESTRUCTURADOS...	35.497,83	8.450,51	43.948,34
005006002492	PREDOCTORAL FPU: MUJER, MODA Y CAMBIO SOCIAL: DEL FRANQUISMO A LA DEMOCRACIA.	14.217,33	5.819,24	20.036,57
005006002493	PREDOCTORAL MINECO (FPI): LOS CANALES IÓNICOS DEL MÚSCULO LISO COMO MARCADORES...	27.283,71	6.790,74	34.074,45
005006002494	PREDOCTORAL MINECO (FPI): DISPOSITIVOS AVANZADOS DE LIBERACIÓN CONTROLADA DE AGENTES GÉNICOS...	27.125,71	6.751,41	33.877,12
005006002495	PREDOCTORAL MINECO (FPI): EUROJUST EN EL PRESENTE Y FUTURO DE LA COOPERACIÓN JUDICIAL PENAL EN UE...	29.945,52	7.823,46	37.768,98
005006002496	PREDOCTORAL MINECO (FPI): EUROJUST EN EL PRESENTE Y FUTURO DE LA COOPERACIÓN JUDICIAL PENAL EN UE...	30.578,91	6.113,72	36.692,63
005006002497	PREDOCTORAL MINECO (FPI): BIOMÓLECULAS Y MOLÉCULAS DEL MEDIO INTERESTELAR...	32.890,06	7.829,71	40.719,76
005006002498	PREDOCTORAL MINECO (FPI): DESARROLLO Y APLICACIÓN DE CATALIZADORES DE Ni...	32.890,01	7.829,70	40.719,71
005006002499	PREDOCTORAL MINECO (FPI): EVALUACIÓN DE COMPONENTES ATMOSFÉRICOS EN ZONAS POLARES...	20.705,41	2.931,07	23.636,48
005006002501	PREDOCTORAL MINECO (FPI): ESTUDIOS DE AUTOAGREGACIÓN MOLECULAR MEDIANTE ESPECTROSCOPIA DE ROTACIÓN.	36.667,20	8.728,88	45.396,08
005006002502	PREDOCTORAL MINECO (FPI): MONITORIZACIÓN PROCESOS GEOMORFOLÓGICOS Y LA INNIVACIÓN...	24.510,25	5.899,60	30.409,85
005006002503	PREDOCTORAL MINECO (FPI): DESARROLLO DE UN SISTEMA DE OPTIMIZACIÓN EN TIEMPO REAL...	27.183,39	6.062,99	33.246,39
005006002504	PREDOCTORAL MINECO (FPI): EL BIENESTAR INFANTIL: ANALISIS PARA EL CASO DE ESPAÑA.	24.592,50	5.351,29	29.943,79
005006002505	PREDOCTORAL MINECO (FPI): CHRONICLE OF AN ENDING: THE INVENTORIES OF THE LIBRARY...	24.463,21	6.497,92	30.961,13
005006002506	PREDOCTORAL MINECO (FPI): BIOGAS, BIOCONVERSION TO COMMODITIES AND HIGH-ADDED VALUE PRODUCTS...	29.790,69	6.444,30	36.234,98
005006002507	PREDOCTORAL MINECO (FPI): PROTOTIPO DE LENGUA ELECTRÓNICA BASADA EN SENSORES NANOESTRUCTURADOS...	40.103,22	9.546,85	49.650,07

005006002508	PREDOCTORAL MINECO (FPI): SISTEMAS NANOESTRUCTURADOS APILADOS CONTENIENDO COMPLEJOS METALICOS...	32.966,28	7.847,85	40.814,14
005006002509	CONTRATO PREDOCTORAL MINECO (FPI) DE ALBA DEL RÍO LORENZO: CALCIO Y FUNCIÓN CELULAR.	32.203,34	8.015,20	40.218,55
005006002510	PREDOCTORAL MINECO (FPI): MEDIDA Y VALORACIÓN DE LA EVOLUCIÓN TEMPORAL A DIVERSAS ESCALAS...	29.058,99	6.022,88	35.081,86
005006002511	PREDOCTORAL MINECO (FPI): ENVEJECIMIENTO, LONGEVIDAD Y SEÑALIZACIÓN POR CALCIO...	24.366,04	6.064,55	30.430,59
005006002512	PREDOCTORAL MINECO (FPI): RESONANCIA CARDIACA CINE SIN SEÑAL ECG EN RESPIRACION LIBRE...	32.523,83	8.249,38	40.773,21
005006002513	PREDOCTORAL MINECO (FPI): MÉTODOS DE AGREGACIÓN Y VALIDACIÓN DE MODELOS...	27.043,36	6.424,79	33.468,15
005006002514	PREDOCTORAL MINECO (FPI): INFLUENCIA DE LOS TRATAMIENTOS SILVÍCOLAS EN MASAS MIXTAS VS MASAS PURAS...	18.737,79	4.243,75	22.981,54
005006002515	PREDOCTORAL MINECO (FPI): SUPPORTING TEACHERS IN THE GAMIFICATION PROCESS OF LEARNING...	24.385,54	6.185,17	30.570,71
005006002516	PREDOCTORAL MINECO (FPI): POLÍTICAS DE REPARTO Y PLANIFICACIÓN DE CARGA EN SISTEMAS HETEROGÉNEOS.	24.224,26	5.568,14	29.792,40
005006002517	PREDOCTORAL MINECO (FPI): OPTICAL NETWORKS CONVERGENCE IN THE FUTURE INTERNET.	30.320,22	7.690,45	38.010,67
005006002518	PREDOCTORAL MINECO (FPI): ENERGÍA OSMÓTICA: MODELADO, SIMULACIÓN Y OPERACIÓN ÓPTIMA.	26.899,77	5.999,73	32.899,50
005006002519	PREDOCTORAL MINECO (FPI): DESARROLLO DE UNA NUEVA RUTA SINTETICA EN UNA SOLA ETAPA...	6.057,54	1.211,10	7.268,64
005006002520	PREDOCTORAL JCYL: ¿DIVINAS ALABANZAS?: EL MOTETE EN EL REINO DE CASTILLA, ca. 1550 - ca. 1580.	22.880,56	5.542,58	28.423,15
005006002521	PREDOCTORAL JCYL: DESARROLLO DE POLÍMEROS NANOCELULARES CON DENSIDADES REDUCIDAS...	28.623,15	5.722,70	34.345,85
005006002522	PREDOCTORAL JCYL: PRODUCCION MICORRIZICA DE Boletus edu/is EN Cistus ladanifer...	29.136,26	6.306,85	35.443,10
005006002523	PREDOCTORAL JCYL: VALORIZACIÓN PATRIMONIO CULTURAL DE CASTILLA Y LEÓN DESDE ÁREA CIENTÍFICA...	27.082,42	6.560,44	33.642,87
005006002524	PREDOCTORAL JCYL: COMPENSACIÓN DE MOVIMIENTO EN RESONANCIA MAGNÉTICA DE DIFUSIÓN ABDOMINAL...	30.049,61	7.621,82	37.671,43
005006002525	PREDOCTORAL JCYL: GASES ENERGÉTICOS: BIOGÁS Y GAS NATURAL ENRIQUECIDO CON HIDRÓGENO.	33.161,05	8.977,88	42.138,92
005006002526	PREDOCTORAL JCYL: TUMBAS RELIQUIAS y SACRIFICIOS. UNA MIRADA ETNOARQUEOLÓGICA AL TRATAMIENTO...	14.190,86	3.920,40	18.111,26
005006002528	PREDOCTORAL JCYL: CATÁLISIS BIMETÁLICA: ETAPAS DE ELIMINACIÓN REDUCTORA Y DE TRANSMETALACIÓN	18.483,03	4.400,01	22.883,04
005006002529	PREDOCTORAL JCYL: SIMULACIÓN AVANZADA DE RESONANCIA DE DIFUSIÓN. ANÁLISIS DE LOS FACTORES...	15.698,29	3.981,73	19.680,02
005006002531	GARANTÍA JUVENIL JCYL: MANEJO Y CUIDADO DE ANIMALES DE LABORATORIO...	24.671,52	5.397,99	30.069,51
005006002532	PREDOCTORAL JCYL: ABSORCIÓN Y DISOCIACIÓN CATALIZADA DE HIDRÓGENO EN NANOMATERIALES...	7.460,07	2.069,25	9.529,33
005006002533	GARANTÍA JUVENIL JCYL: OBTENCIÓN Y ANÁLISIS DE MUESTRAS BIOLÓGICAS...	22.827,81	5.681,69	28.509,50
005006002534	GARANTÍA JUVENIL JCYL: DESARROLLO DE MÉTODOS PARA LA ESTIMACIÓN EN CAMPO...	24.695,40	4.781,85	29.477,26
005006002535	GARANTÍA JUVENIL JCYL: TAREAS GENERALES DE LABORATORIO, APOYO EN EL MANEJO Y PUESTA A PUNTO...	25.626,07	5.123,48	30.749,56
005006002536	GARANTÍA JUVENIL JCYL: MUESTREO DE SUELOS Y DE MATERIAL VEGETAL. ANÁLISIS FÍSICO...	23.513,79	5.325,42	28.839,21
005006002537	GARANTÍA JUVENIL JCYL: PREPARACIÓN DE MUESTRAS POLIMÉRICAS Y MEMBRANAS PARA...	24.455,64	5.068,77	29.524,40
005006002538	GARANTÍA JUVENIL JCYL: TRATAMIENTO Y DERIVATIZACIÓN DE GRAN VARIEDAD DE MUESTRAS...	22.827,81	5.681,69	28.509,50
005006002539	GARANTÍA JUVENIL JCYL: FORMACIÓN Y ACTUALIZACIÓN SOBRE FUNDAMENTOS Y MANEJO DE...	24.695,40	4.781,85	29.477,26
005006002540	GARANTÍA JUVENIL JCYL: ESTUDIOS SINTÉTICOS SOBRE LA PREPARACIÓN DE MOLÉCULAS FOTOACTIVAS...	27.518,50	6.550,97	34.069,47

005006002541	GARANTÍA JUVENIL JCYL: TAREAS DE PROGRAMACIÓN, SOPORTE DOCUMENTAL, DE INFORMES Y ADMON DE SISTEMAS.	20.599,79	4.755,79	25.355,58
005006002542	GARANTÍA JUVENIL JCYL: REALIZACIÓN DE ENSAYOS QUÍMICO-FÍSICOS Y DE FACTORES NUTRICIONALES...	23.683,59	5.402,69	29.086,28
005006002543	GARANTÍA JUVENIL JCYL: MANTENIMIENTO DE LAS COLONIAS DE ANIMALES TRANSGÉNICOS DEL ANIMALARIO...	22.827,79	5.681,69	28.509,48
005006002546	GARANTÍA JUVENIL JCYL: DESARROLLO DE CULTIVOS CELULARES (LÍNEAS CELULARES Y CULTIVOS PRIMARIOS)...	23.943,04	5.959,27	29.902,31
005006002547	GARANTÍA JUVENIL JCYL: INVESTIGACIÓN BÁSICA CON REPERCUSIÓN CLÍNICA...	9.564,47	2.380,53	11.945,01
005006002549	GARANTÍA JUVENIL JCYL: PROYECTO REDINED/BUCLE. RECOPIRAR DOCUMENTACIÓN EDUCATIVA DE UNIVERSIDADES...	23.327,44	3.440,44	26.767,88
005006002550	GARANTÍA JUVENIL JCYL: APOYO EN TAREAS INVESTIGACIÓN DEL GRUPO DE CARACTERIZACIÓN DE MATERIALES...	5.731,57	1.379,09	7.110,67
005006002551	GARANTÍA JUVENIL JCYL: TÉCNICO APOYO EN INVESTIGACIÓN SOBRE CRISTALES LÍQUIDOS Y NUEVOS MATERIALES...	28.862,90	6.871,01	35.733,91
005006002552	GARANTÍA JUVENIL JCYL: TÉCNICO DE APOYO PARA INVESTIGACIÓN EN QUÍMICA SINTÉTICA...	28.862,90	6.871,01	35.733,91
005006002553	GARANTÍA JUVENIL JCYL: TÉCNICO APOYO EN INVESTIGACIÓN-EXPERIMENTACIÓN CON LAS INFILTRACIONES...	27.490,89	7.209,17	34.700,06
005006002554	GARANTÍA JUVENIL JCYL: TÉCNICO APOYO PROCESADO AVANZADO IMÁGENES MÉDICAS. ANÁLISIS Y CORRELACIÓN...	24.451,02	6.201,78	30.652,80
005006002555	GARANTÍA JUVENIL JCYL: TÉCNICO APOYO EN CARACTERIZACIÓN AVANZADA DE MATERIALES FOTOVOLTAICOS...	26.595,48	5.317,30	31.912,78
005006002556	GARANTÍA JUVENIL JCYL: TÉCNICO APOYO EN LIGANDOS PARA LA FORMACIÓN SELECTIVA DE ENLACES...	28.853,49	6.868,77	35.722,26
005006002557	GARANTÍA JUVENIL JCYL: TÉCNICO DE APOYO EN LA FABRICACIÓN DE NANOPARTÍCULAS MAGNÉTICAS...	26.476,05	6.370,52	32.846,57
005006002558	GARANTÍA JUVENIL JCYL: TÉCNICO APOYO EN GEST.Y TRATAMIENTO DE SUELOS, MATERIAL VEGETAL Y RESIDUOS...	24.662,54	5.585,59	30.248,13
005006002559	GARANTÍA JUVENIL JCYL: TÉCNICO APOYO EN INVESTIGACIÓN DE SÍNTESIS DE MATERIALES POLÍMEROS...	25.650,40	5.316,40	30.966,80
005006002560	GARANTÍA JUVENIL JCYL: ANÁLISIS DE COMPUESTOS BIOACTIVOS EN ALIMENTOS...	678,69	96,07	774,76
005006002563	GARANTÍA JUVENIL JCYL:TÉCNICO APOYO UNIDAD DE ESPECTROMETRÍA DE MASAS DEL LAB. TÉCNICAS INSTR. UVA	23.943,04	5.959,27	29.902,31
005006002564	GARANTÍA JUVENIL JCYL: LABORES DE APOYO A LA INVESTIGACIÓN REGENERACIÓN FORESTAL...	24.634,56	5.579,25	30.213,81
005006002565	GARANTÍA JUVENIL JCYL: ESTUDIO Y EVALUACIÓN INGREDIENTES PARA DESARROLLO DE NUEVOS PRODUCTOS...	24.839,85	5.666,45	30.506,30
005006002567	GARANTÍA JUVENIL JCYL: USO Y MANTENIMIENTO EQUIPAMIENTO CIENTÍFICO DEL GRUPO DE INVESTIGACIÓN	25.262,22	5.382,48	30.644,70
005006002568	GARANTÍA JUVENIL JCYL:TÉCNICO APOYO EN LABORATORIO PARA INV. EN ÁMBITO DE ENERGÍA Y BIOECONOMÍA...	20.298,14	5.495,43	25.793,57
005006002569	GARANTÍA JUVENIL JCYL: GESTOR DE ACTIVIDADES CIENTÍFICAS Y APOYO A LA INVESTIGACIÓN EN URBANISMO...	24.091,26	5.554,83	29.646,09
005006002570	GARANTÍA JUVENIL JCYL: PROGRAMACIÓN DE MODELOS DE SIMULACIÓN DE SISTEMAS ENERGÉTICOS...	24.226,74	5.403,54	29.630,28
005006002571	GARANTÍA JUVENIL JCYL: TÉCNICO DE APOYO EN MEDIDAS FLUIDOMECÁNICAS...	21.554,14	5.835,47	27.389,61
005006002572	GARANTÍA JUVENIL JCYL: TÉCNICO DE APOYO EN TRANSFERENCIA EMBRIONARIA...	18.241,70	2.582,31	20.824,01
005006002573	GARANTÍA JUVENIL JCYL: TÉCNICO APOYO INVESTIGADOR EN REGENERACIÓN E IMPLANTES SISTEMA NERVIOSO...	25.844,18	5.654,56	31.498,74
005006002574	GARANTÍA JUVENIL JCYL: TÉCNICO APOYO EN MANEJO SOSTENIBLE DE ESPECIES FORESTALES INVASIVAS...	25.739,16	5.571,51	31.310,66
005006002575	GARANTÍA JUVENIL JCYL: TÉCNICO DE APOYO A LA INVESTIGACIÓN EN MICROSCOPIA AVANZADA Y TÉCNICAS...	23.915,56	5.952,43	29.867,99
005006002576	GARANTÍA JUVENIL JCYL: TÉCNICO APOYO A LA INV. EN TÉCNICAS DE RECONOCIMIENTO Y DESAMBIGUACIÓN...	23.803,73	5.471,48	29.275,21
005006002577	GARANTÍA JUVENIL JCYL: TÉCNICO APOYO EN POLÍMEROS NANOPOROSOS PARA SENSORES...	26.878,01	5.373,79	32.251,80

005006002583	DESARROLLO DE UNA PLATAFORMA DE EVALUACIÓN PRECLÍNICA DE FÁRMACOS EN PATOLOGÍA DE SUPERFICIE OCULAR	18.111,71	4.044,13	22.155,84
005006002585	INVERSIONES DE MEDIDAS ÓPTICAS PARA LA OBTENCIÓN DE PARÁMETROS DE AEROSOL	9.436,35	2.617,43	12.053,78
005006002586	CONTRATO R. Y CAJAL DAVID BERNARDO ORDIZ .-HUMAN INTESTINAL DENDRITIC CELL ANO MACROPHAGES SUBSETS	50.818,09	14.795,75	65.613,84
005006002587	DESARROLLO DE LA FORMACIÓN ON-LINE COFINANCIADAS POR EL (FEDER) DE LA UNIVERSIDAD DE VALLADOLID 2018	35.751,54	10.409,10	46.160,64
005006002588	CONV. GERENCIA DE SERV. SOC. Y AYUNT. DE VA., SO., SG. Y PA. : ALOJAMIENTOS COMPARTIDOS	5.298,75	1.668,20	6.966,95
005006002589	ESTRUCTURA Y GESTIÓN TRIBUTARIA EN EL GRADO EN CIENCIAS POLÍTICAS Y GESTIÓN PÚBLICA PER 718	212,14	58,39	270,53
005006002590	C. GARANTÍA JUVENIL JCYL SERGIO ANTORAZ MARTIN APOYO EN LA COMUNICACIÓN Y DIFUSIÓN DE PROYECTOS...	11.239,64	1.591,09	12.830,73
005006002591	C. GARANTÍA JUVENIL JCYL SERGIO BARRADO ARRANZ: FABRICACIÓN DE MATERIALES CELULARES Y SENSORES...	16.359,94	3.270,89	19.630,82
005006002592	C. GARANTÍA JUVENIL JCYL CRISTINA BARRIOS ALFONSO: GESTIÓN E IMPLEMENTACIÓN INDUSTRIAL DE LOS...	7.594,11	1.693,79	9.287,90
005006002593	C. GARANTÍA JUVENIL JCYL ENMANUEL BLANCO PARRADO: APOYO GESTIÓN DE PROYECTOS LOCALES, NACIONALES...	9.388,11	1.328,99	10.717,10
005006002594	C. GARANTÍA JUVENIL JCYL JUAN MANUEL COLINAS FREITAS: CARACTERIZACIÓN DE MATERIALES FOTOVOLTAICOS...	13.303,63	2.659,83	15.963,46
005006002595	C. GARANTÍA JUVENIL JCYL DIEGO CUBERO PASCUAL: ACTUALIZACION Y MANTENIMIENTO DE SISTEMAS OPERATIVOS...	15.758,73	3.791,77	19.550,50
005006002596	C. GARANTÍA JUVENIL JCYL ROBERTO FERNÁNDEZ TURIEL: CONSTRUCCIÓN DE NUEVAS HERRAMIENTAS DE CONSULTA...	11.237,89	1.590,84	12.828,73
005006002597	C. GARANTÍA JUVENIL JCYL ALBERTO GARCÍA OLMEDO: GARANTIZAR CORRECTO FUNCIONAMIENTO DE ANALIZADORES...	15.612,72	3.235,95	18.848,67
005006002598	C. G. JUVENIL JCYL LUCÍA GÓMEZ BALCÁ CER: 1. APOYO PROYECTO INVESTIGACIÓN. 2 APOYO LABORES ANÁLISIS....	14.385,25	3.758,24	18.143,49
005006002599	C. GARANTÍA JUVENIL JCYL SONIA GÓMEZ GARROTE: EFECTOS CARDIOVASCULARES, METABÓLICOS Y LA APARICIÓN...	11.038,99	1.562,69	12.601,68
005006002600	C. GARANTÍA JUVENIL JCYL EDGAR IMAZ SÁNCHEZ: COLABORARÁ EN EL ANÁLISIS DE PLAGUICIDAS EN LÁMINAS DE...	5.651,29	800,00	6.451,29
005006002601	C. GARANTÍA JUVENIL JCYL SARA FERNÁNDEZ MOYANO: LABORES COMO TÉCNICO DE APOYO...	6.140,18	1.461,71	7.601,89
005006002602	C. GARANTÍA JUVENIL JCYL DIEGO MUÑOZ GARACHANA: ANÁLISIS DE IMÁGENES DE SATÉLITE, PREPARACIÓN Y...	23.920,75	5.953,72	29.874,47
005006002603	C. GARANTÍA JUVENIL MINECO GUILLERMO MARCOS AYUSO: MONITORIZACIÓN-CONTROL DE REACCIONES QUÍMICAS	5.106,03	1.215,52	6.321,56
005006002604	C. POSTDOCTORAL PARA EL ESTUDIO DE MECANISMOS MOLECULARES DE ACCIÓN Y ACTIVIDAD BIOLÓGICA IN VIVO...	44.871,75	8.971,32	53.843,07
005006002605	C. PREDOCTORAL-AECC CRISTINA MANCEBO TEJERA: EL EJE METABOLISMO/EPIGENOMA DETERMINA LA RESPUESTA...	20.456,65	2.895,86	23.352,51
005006002606	C. PREDOCTORAL-AECC LARA SANOGUERA MIRALLES: ALTERACIÓN DE LOS PATRONES DE SPLICING EN GENES...	11.839,14	2.946,68	14.785,83
005006002607	C. PREDOCTORAL-AECC ENRIQUE PEREZ RIESGO:ESTUDIO POR SECUENCIACIÓN MASIVA Y ANÁLISIS DE BIG DATA...	21.184,30	2.998,86	24.183,16
005006002608	CONTRATO GARANTÍA JUVENIL MINECO DE IGNACIO MIGUEL CANTERO: GESTOR DE PROYECTOS DEL IMUVA	5.953,20	1.551,98	7.505,19
005006002609	C. DE GARANTIA JUVENIL ANA CARMONA GARCIA: TÉCNICO DE TRANSFERENCIA DE TECNOLOGÍA EN EL ÁMBITO...	6.929,98	1.499,09	8.429,07
005006002610	C. GARANTIA JUVENIL CRISTINA BARRIOS ALFONSO: TITULADO UNIVERSITARIO PARA DESARROLLO DE TECNOLOGÍAS...	4.619,89	999,37	5.619,26
005006002611	C. GARANTIA JUVENIL CRISTINA SANCHEZ BENITO: TITULADO UNIVERSITARIO TÉCNICO GESTOR DE I+D DEL IPS	6.929,98	1.499,09	8.429,07
005006002612	C. DE GARANTIA JUVENIL MINECO JAVIER ORAÁ PÉREZ: PROPUESTAS INNOVADORAS EN INGENIERÍA BIOMÉDICA...	6.484,23	1.644,67	8.128,90
005006002613	C. GARANTIA JUV. MINECO PABLO GARCÍA ZARZA: GRUPO SISTEMAS INTELIGENTES Y COOPERATIVOS /EDUCACIÓN...	4.322,73	1.096,42	5.419,15
005006002614	C. GARANTIA JUVENIL MINECO IRENE TERESA BOCOS ASENJO: APLICACIÓN DE LAS NUEVAS TECNOLOGÍAS DE...	6.830,87	1.478,61	8.309,48

005006002615	C. GARANTIA JUVENIL MINECO HÉCTOR JIMENO MERINO: MEDIDAS DE MEJORA Y SOLUCIONES ALTERNATIVAS...	7.295,76	1.913,23	9.208,98
005006002616	C. GARANTIA JUVENIL MINECO ESTER SADA FUENTE: TITULADO UNIVERSIT. APLICACIÓN TÉCNICAS DE BIOLOGÍA...	6.929,98	1.499,09	8.429,07
005006002617	C. GARANTIA JUVENIL MINECO DE CRISTINA MAYO SARMIENTO: GRUPO DE SISTEMAS INTELIGENTES Y...	4.322,73	1.096,42	5.419,15
005006002618	C. GARANTIA JUVENIL MINECO PATRICIA MARTÍN SÁNCHEZ: APOYO A LA INFRAESTRUCTURA DE CALIBRACIÓN DE...	7.189,01	1.994,07	9.183,07
005006002619	C. GARANTIA JUVENIL MINECO AITOR VÁZQUEZ VELOSO: MODELIZACIÓN Y SIMULACIÓN DE DATOS EN EL MEDIO...	6.481,58	1.539,85	8.021,44
005006002620	C. GARANTIA JUVENIL MINECO IGNACIO PÉREZ ORTEGA: PUESTA A PUNTO Y CARACTERIZACIÓN DE CATALIZADORES...	7.659,87	1.823,48	9.483,36
005006002621	C. GARANTIA JUVENIL MINECO DE LUCÍA RODRÍGUEZ DE LA FUENTE: GESTOR DE PROYECTOS DE I+D EN EL GCO	4.322,73	1.096,42	5.419,15
005006002622	C. DE GARANTIA JUVENIL MINECO JONATAN PRIETO JIMÉNEZ: TÉCNICO ANALISTA PARA LA GESTIÓN Y APOYO EN...	6.328,47	1.368,97	7.697,44
005006002623	C. GARANTIA JUVENIL MINECO LETICIA LOPEZ ROJO: TÉCNICO DE APOYO PARA OBTENCIÓN DE SISTEMAS...	5.395,94	1.459,02	6.854,96
005006002624	C. PREDOCTORAL FPU CYNTHIA RODRÍGUEZ BLANCO: TRAS LOS PASOS DE LA AFECTIVIDAD: ENTRE LA INFANCIA...	6.870,72	2.163,10	9.033,82
005006002625	C. PREDOCTORAL FPU LUCÍA SANTAMARÍA SANZ: OBJETOS EXTENSOS EN TEORÍAS DE CAMPOS CUÁNTICOS...	8.180,58	2.269,11	10.449,69
005006002626	C. PREDOCTORAL FPU SERGIO SERRANO IGLESIAS: APOYO AL DISEÑO Y PUESTA EN MARCHA DE SITUACIONES DE...	7.378,59	1.871,51	9.250,11
005006002627	C. PREDOCTORAL FPU CRISTINA ZAPATERO FLOREZ: LA NUEVA ESPAÑA DEMOCRÁTICA EN LAS SERIES TELEVISIVAS...	6.381,05	2.008,94	8.389,99
005006002628	C. POSDOCTORAL JUAN DE LA CIERVA MARGARITA GONZALEZ-VALLINAS GARRACHON: DESARROLLO DE PRODUCTOS DE...	37.918,85	9.437,75	47.356,60
005006002629	C. PREDOCTORAL ELENA BETEGÓN BLANCA: NEUROEDUCACIÓN Y FUNCIONES EJECUTIVAS: ESTRATEGIAS EDUCATIVAS...	13.442,43	3.061,81	16.504,24
005006002630	C. PREDOCTORAL VANESSA ORTEGA QUEVEDO:DESARROLLO DE HABILIDADES DE PENSAMIENTO CRÍTICO EN EDUCACIÓN...	12.851,27	2.561,79	15.413,06
005006002631	C. GARANTÍA JUVENIL JCYL PABLO HERNÁNDEZ HERNÁNDEZ: ANÁLISIS BASADOS EN LAS DIFERENTES TÉCNICAS...	12.195,67	1.741,43	13.937,11
005006002632	C. GARANTÍA JUVENIL JCYL ANDREA PALOS HERNÁNDEZ: MONTAJE Y PUESTA EN MARCHA DE LAS INSTALACIONES...	5.013,64	1.084,54	6.098,18
005006002633	C. GARANTÍA JUVENIL JCYL CINTYA PINILLA MARTÍN: A)CATALIZADORES. B)CATÁLISIS. C)POLÍMEROS SOPORTE...	3.114,20	741,36	3.855,56
005006002634	C. GARANTÍA JUVENIL JCYL TAMARA POSTIGO CASADO: OBTENCIÓN Y ANÁLISIS DE MUESTRAS BIOLÓGICAS...	11.038,99	1.562,69	12.601,68
005006002635	C. GARANTÍA JUVENIL JCYL TIPO A DE VIRGINIA REVUELTO FERNÁNDEZ: -TÉCNICAS BÁSICAS DE BIOLOGÍA...	14.573,50	3.627,24	18.200,74
005006002636	C. GARANTÍA JUVENIL JCYL TIPO B DE LORENA ROMERO SANTILLÁN: DISEÑO, DESARROLLO E IMPLEMENTACIÓN...	12.724,87	2.806,53	15.531,39
005006002637	C. GARANTÍA JUVENIL JCYL TIPO B DE ALEJANDRO SAN JOSÉ MARTÍN: 1.- ANALIZAR LOS DATOS EXPERIMENTALES...	13.099,99	3.546,63	16.646,62
005006002638	C. GARANTÍA JUVENIL JCYL TIPO B DE JAVIER SÁNCHEZ GIRÓN: DESARROLLO DE UN PLAN DE ACTUACIÓN PARA...	11.239,64	1.591,09	12.830,73
005006002639	C. GARANTÍA JUVENIL JCYL TIPO A DE ANA SANZ DE BLAS: CONTROL CALIDAD BIOPOLÍMERO: CARACTERIZACIÓN...	16.359,94	3.270,89	19.630,82
005006002640	C. GARANTÍA JUVENIL JCYL TIPO A DE ESTHER VIÑAS CEBRIÁN: MANEJO DE ANIMALES, OBTENCIÓN DE TEJIDOS...	15.750,54	3.446,13	19.196,67
005006002641	C. GARANTÍA JUVENIL JCYL MARÍA CRISTINA VIYUELA FUERTES: SÍNTESIS Y CARACTERIZACIÓN QUÍMICA...	17.228,35	4.101,33	21.329,67
005006002642	C. PREDOCTORAL MINECO (FPI) LUIS EDUARDO ALONSO PASTOR: INVESTIGACIÓN Y DESARROLLO DE MATERIALES...	13.009,90	2.601,10	15.611,00
005006002643	C. PREDOCTORAL MINECO (FPI) ADRIÁN MARTÍN MONTERO: ANÁLISIS DE LA SEÑAL DE VARIABILIDAD DEL RITMO...	14.085,63	3.572,69	17.658,32
005006002644	C. PREDOCTORAL MINECO ANA MARTÍNEZ-ACITORES GONZÁLEZ: ARTE Y CEREMONIA EN TORNO A MARGARITA...	12.699,86	3.573,94	16.273,80
005006002645	C. PREDOCTORAL MINECO (FPI) DE PATRICIA TORRES VIDAL: DESARROLLO DE UN SENSOR DE CALCIO ESPECÍFICO...	14.227,18	3.541,05	17.768,23

005006002646	C. PREDCTORAL MINECO (FPI) DE MIGUEL GARCÍA HIDALGO: MONITORIZACIÓN DE PROXIES AMBIENTALES...	13.583,55	4.338,12	17.921,67
005006002647	C. PREDCTORAL JCYL DE BEATRIZ ANTOLÍN PUEBLA. ELUCIDACIÓN DE LOS MECANISMOS DE TRANSFORMACIÓN Y...	14.175,45	3.066,42	17.241,87
005006002648	C. PREDCTORAL JCYL DE ELENA CASANUEVA ÁLVAREZ: PAPEL DE INSULIN-DEGRADING ENZYME EN LA FUNCIÓN DE...	13.283,32	3.306,13	16.589,45
005006002649	C. PREDCTORAL JCYL DE MARINA FERNÁNDEZ DELGADO: TECNOLOGÍA PARA DESARROLLO DE BIOFERTILIZANTES...	14.487,00	3.133,82	17.620,81
005006002650	C. PREDCTORAL JCYL DE INÉS FERNÁNDEZ LINSENBARTH: VALORACIÓN FUNCIONAL MEDIANTE ESTIMULACIÓN...	13.137,72	3.825,06	16.962,79
005006002651	C. PREDCTORAL JCYL DE PABLO GARCÍA GARCÍA: EFECTOS SOCIOECONÓMICOS DE LAS TRANSICIONES ENERGÉTICAS...	11.895,78	2.662,16	14.557,94
005006002652	C. PREDCTORAL JCYL DE MARTA GIL ORDÓÑEZ: SÍNTESIS PRECURSORES DE CARBENOS NHETEROCÍCLICOS QUIRALES...	14.015,20	2.986,14	17.001,34
005006002653	C. PREDCTORAL JUNTA JCYL DE TAMARA GÓMEZ CARRERO: EL GÉNERO GRAMATICAL EN LA ALTERNANCIA DE CÓDIGO...	12.129,99	3.221,97	15.351,96
005006002654	C. PREDCTORAL JCYL DE ALFREDO HOLGUERAS LÓPEZ: INFLUENCIA DEL DESLUMBRAMIENTO EN LA CONDUCCIÓN...	11.893,00	2.655,56	14.548,56
005006002655	C. PREDCTORAL JUNTA JCYL DE PABLO DE LA HORRA RUIZ: POLÍTICA MONETARIA E INVERSIÓN EMPRESARIAL...	12.314,22	2.893,49	15.207,71
005006002656	C. PREDCTORAL JCYL DE CARMEN MARTÍNEZ SAN MILLÁN: LA TUTELA DE DERECHOS LABORALES FUNDAMENTALES...	13.091,47	3.603,60	16.695,07
005006002657	C. PREDCTORAL JUNTA JCYL DE SARA MORENO ESTAR: USO DE LOS BLOQUEANTES DEL CANAL KV1.3...	12.863,28	3.201,59	16.064,86
005006002658	C. PREDCTORAL JUNTA JCYL DE ANDREA NOVO DÍEZ: FENOTIPADO DE LAS GLÁNDULAS DE MEIBOMIO...	15.028,47	4.168,55	19.197,02
005006002659	C. PREDCTORAL JUNTA JCYL DE ERIKA OLIVEIRA DA SILVA: OPTIMIZACIÓN DE PROCESOS EN INDUSTRIA 4.0	13.440,71	2.997,82	16.438,53
005006002660	C. PREDCTORAL JUNTA JCYL DE ALBA PÉREZ ALONSO. BOXEO, CONFLICTO Y TERAPIA...	10.423,11	3.761,15	14.184,27
005006002661	C. PREDCTORAL JUNTA JCYL DE DE VÍCTOR PÉREZ MARTÍNEZ. DISEÑO Y ESCALADO DE TECNOLOGÍAS...	14.487,03	3.133,82	17.620,85
005006002662	C. PREDCTORAL JUNTA JCYL DE DAVID PÉREZ MORO. NIVELES DE LENGUA EN BIZANCIO...	12.110,82	4.048,22	16.159,03
005006002663	C. PREDCTORAL JUNTA JCYL DE CINTHYA PINILLA MARTÍN. NUEVOS LIGANDOS BIFUNCIONALES...	16.012,81	3.811,96	19.824,77
005006002664	C. PREDCTORAL JUNTA JCYL DE YASNA PATRICIA PRÁDENA GARCÍA. LA PERFORMANCE O ARTE DE ACCIÓN...	11.969,99	2.640,03	14.610,02
005006002665	C. PREDCTORAL JUNTA JCYL DE CYNTHIA RODRÍGUEZ BLANCO: TRAS LOS PASOS DE LA AFECTIVIDAD...	5.750,07	1.810,29	7.560,36
005006002666	C. PREDCTORAL JCYL DE PABLO ROMÁN PEÑAS. GÉNEROS «MENORES» EN LA ESCENA MUSICAL VALLISOLETANA...	12.216,67	2.959,37	15.176,04
005006002667	C. PREDCTORAL JCYL DE EDUARDO SANTAMARÍA VÁZQUEZ: NUEVOS PARADIGMAS Y MÉTODOS DE PROCESADO DE...	13.263,65	3.364,21	16.627,86
005006002668	C. PREDCTORAL JUNTA JCYL DE MARVELIA CENIT SOTO GUZMAN: DESARROLLO DE PROCESOS DE MEMBRANA...	14.230,55	2.949,48	17.180,03
005006002670	REHABILITACIÓN DE LA ENVOLVENTE DE EDIFICIOS DE LA UVA PARA MEJORAR LA EFICIENCIA ENERGÉTICA...	0,00	0,00	0,00
005006002671	PROPUESTA DE SISTEMA DE PRODUCCIÓN BIOGÁS Y APROVECHAMIENTO ENERGÉTICO EN EDIFICIO I+D CAMPUS SORIA	0,00	0,00	0,00
005006002672	RECUPERACIÓN DE ENERGÍA EN LA VENTILACIÓN DE LOS ESPACIOS DOCENTES UNIVERSITARIOS. REVEDUVA	0,00	0,00	0,00
005006002673	LA UNIVERSIDAD DE VALLADOLID HACIA UN SISTEMA ENERGÉTICO SOSTENIBLE...	0,00	0,00	0,00
005006002674	C. POSDOCTORAL RAMÓN Y CAJAL DE ARIAS GUILLEN, FERNANDO.-LA CONFIGURACIÓN DEL PODER REGIO DURANTE...	3.378,38	1.039,44	4.417,83
005006002675	C. PREDCTORAL MINECO CRISTINA VILLA TORRANO: ANALÍTICA DEL APRENDIZAJE PARA MEJORAR EL DISEÑO Y...	9.690,87	2.458,00	12.148,87
005006002676	C. PREDCTORAL MINECO EMILIO LOPEZ ALES: RECONSTRUCCIÓN IMAGEN RESONANCIA DINÁMICA ALTA RESOLUCIÓN...	7.637,72	1.937,24	9.574,96
005006002677	C. PREDCTORAL MINECO ELENA MARIA ROJO DE BENITO: CARACTERIZACIÓN Y VALORIZACIÓN FRACCIONADA DE...	5.395,93	1.167,24	6.563,18

005006002678	C. PREDOCTORAL MINECO INMACULADA SANTAMARÍA VALENZUELA:ABSTRACCIONES PARA COMUNICACIÓN EN SISTEMAS...	5.039,26	1.158,31	6.197,57
005006002679	C. PREDOCT. MINECO ALINA DÍAZ CURBELO: HIDRÓLISIS TÉRMICA DE LODOS: INTEGRACIÓN EFICIENTE DE AGUA...	21.054,36	2.980,47	24.034,83
005006002680	C. PREDOCTORAL FERNANDO BLANCO ROBLES: RELACIONES DE DEPENDENCIA Y CUERPO CÍVICO...	4.635,53	1.426,24	6.061,77
005006002681	C. PREDOCTORAL LAURA GONZÁLEZ MARTÍNEZ: GÉNERO E IDENTIDAD EN LA MÚSICA POPULAR...	5.575,67	789,30	6.364,97
005006002682	C. PREDOCTORAL MANUEL FENÁNDEZ CATALINA: PROYECTO Y RUINA. ESTRATEGIAS ARQUITECTÓNICAS SOBRE...	14.724,50	4.095,97	18.820,47
005006002683	C. PREDOCTORAL BEATRIZ MERILLAS VALERO: FABRICACIÓN, CARACTERIZACIÓN Y RELACIÓN ESTRUCTURA...	21.723,59	6.436,67	28.160,26
005006003	INVESTIGACIÓN GENÉRICA PRESUPUESTO UVA	3.587.706,62	507.878,37	4.095.584,99
005006004	Actividades de centros de Investigación	1.011.015,73	409.527,53	1.420.543,26
005006004000	ACT. INV INSTITUTO DE BIOLOGÍA Y GENÉTICA MOLECULAR (IBGM)	307.923,56	46.755,88	354.679,44
005006004001	ACT. INV INSTITUTO DE ESTUDIOS EUROPEOS	146.379,01	55.282,14	201.661,15
005006004002	ACT. INV INSTITUTO DE HISTORIA SIMANCAS	58.900,92	32.392,55	91.293,47
005006004003	ACT. INV INSTITUTO DE NEUROCIENCIAS DE CASTILLA Y LEÓN	10.299,53	1.458,01	11.757,54
005006004004	ACT. INV INSTITUTO DE OFTALMOBIOLOGÍA APLICADA (IOBA)	224.829,38	60.175,93	285.005,31
005006004005	ACT. INV INSTITUTO UNIVERSITARIO ¿CENTRO DE INNOVACIÓN EN QUÍMICA Y MATERIALES AVANZADOS? (CINQUIMA)	44.797,05	17.875,20	62.672,25
005006004006	ACT. INV INSTITUTO UNIVERSITARIO DE INVESTIGACIÓN EN GESTIÓN FORESTAL SOSTENIBLE	21.061,85	29.519,55	50.581,40
005006004007	ACT. INV INSTITUTO UNIVERSITARIO DE URBANÍSTICA	13.050,54	25.994,29	39.044,83
005006004008	ACT. INV INSTITUTO DE INVESTIGACIÓN EN MATEMÁTICAS (IMUVA)	31.774,08	32.742,57	64.516,65
005006004009	ACT. INV INSTITUTO DE LAS TECNOLOGÍAS AVANZADAS EN LA PRODUCCIÓN (ITAP)	33.143,02	28.707,23	61.850,25
005006004010	ACT. INV INSTITUTO UNIV. INVESTIGACIÓN EN BIOECONOMÍA	0,00	29.646,33	29.646,33
005006004011	ACT. INV INSTITUTO UNIV. DE INVESTIGACIÓN EN PROCESOS SOSTENIBLES (IPS)	20.254,07	31.853,60	52.107,67
005006004012	ACT. INV CENTRO DE INVESTIGACIÓN DE LA BAJA ATMÓSFERA ¿JOSÉ CASANOVA?	53.304,51	10.711,82	64.016,33
005006004013	ACT. INV CENTRO DE INVESTIGACIÓN DE ENDOCRINOLOGÍA Y NUTRICIÓN CLÍNICA	5.252,13	743,49	5.995,62
005006004014	ACT. INV CENTRO DE TECNOLOGÍA AZUCARERA (CTA)	26.059,30	3.688,97	29.748,27
005006004015	ACT. INV CENTRO SUPERIOR DE CIENCIAS MÉDICAS (ICIME)	3.282,72	464,70	3.747,42
005006004017	ACT. INV CENTRO UNIVERSITARIO DE ESTUDIOS SOBRE ALCOHOL Y DROGAS	1.113,68	157,65	1.271,33
005006004018	ACT. INV CENTRO INV. TERMINOLOGÍA BILINGÜE,TRAD. ESPECIALIZADA Y ANÁLISIS CONTRASTIVO (CITTAC)	31,90	4,51	36,41
005006004019	ACT. INV CENTRO DE ESTUDIOS DE ASIA	8.401,67	1.189,34	9.591,01
005006004020	ACT. INV CENTRO DE ESTUDIOS SOBRE LA SEGURIDAD DE LOS MEDICAMENTOS (CESME)	1.156,81	163,76	1.320,57

DETALLE DEL COSTE POR ACTIVIDADES. ACTIVIDADES DE EXTENSIÓN

ACTIVIDAD	DESCRIPCIÓN	PRIMARIOS	REPERCUTIDOS	SUMA
006	ACTIVIDADES DEPORTIVAS Y DE EXTENSIÓN UNIVERSITARIA	3.984.828,47	594.365,20	4.579.193,68
006000	ACTIVIDADES DEPORTIVAS	1.598.535,68	244.510,26	1.843.045,94
006001	ACTIVIDADES CULTURALES MUSEO DE LA UNIVERSIDAD (MUVA)	281.474,69	41.521,53	322.996,22
006002	ACTIVIDADES CENTRO BUENDÍA	1.025.054,18	153.992,10	1.179.046,28
006003	ACTIVIDADES OFICINA DE COOPERACIÓN AL DESARROLLO	135.088,98	19.306,87	154.395,85
006004	ACTIVIDADES CENTRO TORDESILLAS DE RELACIONES CON IBEROAMÉRICA	48.518,46	8.924,69	57.443,15
006005	ACTIVIDADES UNIVERSIDAD PERMANENTE	234.533,53	34.339,00	268.872,53
006006	ACTIVIDADES OFICINA DE CALIDAD AMBIENTAL	264.243,15	44.114,00	308.357,15
006007	OTRAS ACTIVIDADES DE EXTENSIÓN	397.379,80	47.656,74	445.036,54

DETALLE DEL COSTE POR ACTIVIDADES. ACTIVIDADES DE ORGANIZACIÓN

ACTIVIDAD	DESCRIPCIÓN	PRIMARIOS	REPERCUTIDOS	SUMA
008	ACTIVIDADES ORGANIZACIÓN	3.276.204,64	0,00	3.276.204,64
008000	ACTIVIDAD SINDICAL	414.394,76	0,00	414.394,76
008001	ACTIVIDADES FUNDACIONES UNIVERSITARIAS	1.242.767,75	0,00	1.242.767,75
008001000	ACTIVIDADES FUNDACIÓN GENERAL DE LA UNIVERSIDAD	815.756,41	0,00	815.756,41
008001001	ACTIVIDADES OTRAS FUNDACIONES	427.011,34	0,00	427.011,34
008002	OTRAS ACTIVIDADES DE ORGANIZACIÓN	1.619.042,13	0,00	1.619.042,13
008002001	ACTIVIDADES ORGANIZACIÓN - COSTES FINANCIEROS	44.174,61	0,00	44.174,61
008002003	ACTIVIDADES ORGANIZACIÓN - OTROS COSTES ORGANIZACIÓN	1.574.867,52	0,00	1.574.867,52

DETALLE DEL COSTE POR ACTIVIDADES. ACTIVIDADES DE DIRECCION Y ADMINISTRACION

- [ACTIVIDADES DE DIRECCIÓN Y ADMINISTRACIÓN GENERAL DE LA UNIVERSIDAD](#)
- [ACTIVIDADES ADMINISTRACIÓN Y DIRECCIÓN DE FACULTADES, ESCUELAS, INSTITUTOS Y CENTROS](#)
- [ACTIVIDADES ADMINISTRACIÓN Y DIRECCIÓN DE DEPARTAMENTOS Y OTRAS UNIDADES DOCENTES E INVESTIGADORAS](#)

ACTIVIDAD	DESCRIPCIÓN	PRIMARIOS	REPERCUTIDOS	SUMA
000	ACTIVIDADES DE DIRECCIÓN Y ADMINISTRACIÓN GENERAL DE LA UNIVERSIDAD	15.931.151,76	747.429,16	16.678.580,92
000000	ACTIVIDADES RECTORADO Y ÓRGANOS COLEGIADOS	6.526.127,21	219.097,98	6.745.225,19
000000000	ACTIVIDADES RECTORADO	6.282.061,22	213.551,19	6.495.612,41
000000000000	ACTIVIDADES RECTOR	554.420,42	22.187,14	576.607,56
000000000001	ACTIVIDADES SECRETARÍA GENERAL	1.103.617,56	38.827,49	1.142.445,05
000000000001000	ACTIVIDADES SECRETARIO/A GENERAL	743.525,87	24.960,53	768.486,40
000000000001001	ACTIVIDADES SERVICIO JURIDICO	360.091,69	13.866,96	373.958,65
000000000002	ACTIVIDADES VICERRECTORADO DE INVESTIGACIÓN, INNOVACIÓN Y TRANSFERENCIA	260.746,70	3.133,93	263.880,64
000000000003	ACTIVIDADES VICERRECTORADO DE PROFESORADO	151.573,15	3.106,20	154.679,35
000000000004	ACTIVIDADES VICERRECTORADO DE ESTUDIANTES	200.670,51	3.133,93	203.804,45
000000000005	ACTIVIDADES VICERRECTORADO DE PATRIMONIO E INFRAESTRUCTURAS	270.323,25	3.106,20	273.429,45
000000000006	ACTIVIDADES VICERRECTORADO DE ECONOMÍA	150.159,08	3.133,93	153.293,02
000000000007	ACTIVIDADES VICERRECTORADO INTERNACIONALIZACIÓN	682.718,42	33.641,25	716.359,67
000000000007000	ACTIVIDADES VICERRECTOR INTERNACIONALIZACIÓN	158.055,40	3.133,93	161.189,33
000000000007001	ACTIVIDADES SERVICIO DE RELACIONES INTERNACIONALES	524.663,02	30.507,31	555.170,33
000000000008	ACTIVIDADES VICERRECTORADO DEL CAMPUS DE PALENCIA	751.497,41	38.827,49	790.324,90
000000000009	ACTIVIDADES VICERRECTORADO DEL CAMPUS DE SEGOVIA	809.819,00	33.280,70	843.099,70
000000000010	ACTIVIDADES VICERRECTORADO DEL CAMPUS DE SORIA	1.038.960,60	24.960,53	1.063.921,13
000000000012	ACTIVIDADES VICERRECTORADO DE ORDENACIÓN ACADÉMICA	155.748,56	3.106,20	158.854,76
000000000014	ACTIVIDADES VICERRECTORADO DE COMUNICACIÓN Y EXTENSIÓN UNIVERSITARIA	151.806,55	3.106,20	154.912,75
000000001	ACTIVIDADES ÓRGANOS COLEGIADOS	244.065,99	5.546,78	249.612,77
000000001000	ACTIVIDADES CONSEJO SOCIAL	244.065,99	5.546,78	249.612,77
000001	ACTIVIDADES GERENCIA	1.444.748,58	87.361,85	1.532.110,43
000002	ACTIVIDADES SERVICIOS GENERALES Y CENTRALES	7.960.275,97	440.969,34	8.401.245,30
000002000	ACTIVIDADES GESTIÓN ACADÉMICA	1.031.334,17	63.788,02	1.095.122,19
000002000000	ACTIVIDADES SERVICIO DE ALUMNOS Y GESTIÓN ACADÉMICA	541.680,98	30.507,31	572.188,29
000002000001	ACTIVIDADES SERVICIO DE POSTGRADO Y TÍTULOS	489.653,19	33.280,70	522.933,89
000002001	ACTIVIDADES GESTIÓN ECONÓMICA	2.576.266,04	160.856,74	2.737.122,78
000002001000	ACTIVIDADES SERVICIO DE GESTIÓN ECONÓMICA	699.487,62	44.374,27	743.861,89
000002001001	ACTIVIDADES SERVICIO DE RETRIBUCIONES Y SEGURIDAD SOCIAL	692.042,52	41.600,88	733.643,40
000002001002	ACTIVIDADES SERVICIO DE CONTABILIDAD Y PRESUPUESTOS	1.027.594,83	63.788,02	1.091.382,85

000002001003	ACTIVIDADES SERVICIO DE CONTROL INTERNO	157.141,07	11.093,57	168.234,64
000002002	ACTIVIDADES GESTIÓN RECURSOS HUMANOS	1.289.080,42	80.428,37	1.369.508,79
000002002000	ACTIVIDADES SERVICIO DE GESTIÓN DE PROFESORADO	624.239,63	41.600,88	665.840,51
000002002001	ACTIVIDADES SERVICIO DE GESTIÓN DEL PERSONAL DE ADMINISTRACIÓN Y SERVICIOS	664.840,79	38.827,49	703.668,28
000002003	ACTIVIDADES GESTIÓN INVESTIGACIÓN	628.749,59	41.600,88	670.350,47
000002003000	ACTIVIDADES SERVICIO GESTIÓN ADMINISTRATIVA DE LA INVESTIGACIÓN	628.749,59	41.600,88	670.350,47
000002004	ACTIVIDADES OTROS SERVICIOS GENERALES Y CENTRALES	2.434.845,75	94.295,33	2.529.141,08
000002004000	ACTIVIDADES DEFENSOR DE LA COMUNIDAD UNIVERSITARIA	153.285,62	2.773,39	156.059,01
000002004001	ACTIVIDADES GABINETE DE ESTUDIOS Y EVALUACIÓN	565.097,97	24.960,53	590.058,50
000002004002	ACTIVIDADES GABINETE DE COMUNICACIÓN	709.290,41	19.413,74	728.704,15
000002004003	ACTIVIDADES SERVICIO DE PREVENCIÓN DE RIESGOS LABORALES	408.940,74	16.640,35	425.581,09
000002004004	ACTIVIDADES ARCHIVO UNIVERSITARIO	450.780,56	22.187,14	472.967,70
000002004005	ACTIVIDADES SECRETARIADO DE ASUNTOS SOCIALES	147.450,45	8.320,18	155.770,63
002	ACTIVIDADES ADMINISTRACIÓN Y DIRECCIÓN DE FACULTADES, ESCUELAS, INSTITUTOS Y CENTROS	9.425.633,29	406.579,27	9.832.212,56
002000	ACTIVIDADES DECANATOS/DIRECCIONES FACULTADES Y ESCUELAS	5.411.678,84	195.801,48	5.607.480,32
002000000	ACTIVIDADES DAG ESCUELA DE INGENIERÍAS INDUSTRIALES (VALLADOLID)	667.693,99	30.507,31	698.201,30
002000001	ACTIVIDADES DAG ESCUELA TÉCNICA SUPERIOR DE ARQUITECTURA (VALLADOLID)	340.007,59	13.866,96	353.874,55
002000002	ACTIVIDADES DAG ESCUELA TÉCNICA SUPERIOR DE INGENIERÍA INFORMÁTICA (VALLADOLID)	347.632,03	12.091,99	359.724,02
002000003	ACTIVIDADES DAG ESCUELA TÉCNICA SUPERIOR DE INGENIEROS DE TELECOMUNICACIÓN (VALLADOLID)	315.000,83	10.095,15	325.095,98
002000004	ACTIVIDADES DAG DECANATO FACULTAD DE ENFERMERÍA (VALLADOLID)	196.232,48	7.432,69	203.665,17
002000005	ACTIVIDADES DAG DECANATO FACULTAD DE COMERCIO (VALLADOLID)	290.071,11	13.866,96	303.938,07
002000006	ACTIVIDADES DAG DECANATO FACULTAD DE CIENCIAS ECONÓMICAS Y EMPRESARIALES (VALLADOLID)	323.942,67	11.093,57	335.036,24
002000007	ACTIVIDADES DAG DECANATO FACULTAD DE CIENCIAS (VALLADOLID)	383.970,57	16.917,69	400.888,26
002000008	ACTIVIDADES DAG DECANATO FACULTAD DE DERECHO (VALLADOLID)	311.253,58	13.866,96	325.120,54
002000009	ACTIVIDADES DAG DECANATO FACULTAD DE EDUCACIÓN Y TRABAJO SOCIAL (VALLADOLID)	342.096,64	13.866,96	355.963,60
002000010	ACTIVIDADES DAG DECANATO FACULTAD DE FILOSOFÍA Y LETRAS (VALLADOLID)	334.895,98	13.866,96	348.762,94
002000011	ACTIVIDADES DAG DECANATO FACULTAD DE MEDICINA (VALLADOLID)	397.797,68	17.527,84	415.325,52
002000012	ACTIVIDADES DAG ESCUELA TÉCNICA SUPERIOR DE INGENIERÍAS AGRARIAS (PALENCIA)	106.428,87	0,00	106.428,87
002000013	ACTIVIDADES DAG DECANATO FACULTAD DE EDUCACIÓN (PALENCIA)	58.835,17	0,00	58.835,17
002000014	ACTIVIDADES DAG DECANATO FACULTAD DE CIENCIAS DEL TRABAJO (PALENCIA)	53.222,82	0,00	53.222,82
002000015	ACTIVIDADES DAG DECANATO FACULTAD DE CC.SS., JURÍDICAS Y DE LA COMUNICACIÓN (SEGOVIA)	159.251,41	2.773,39	162.024,80
002000016	ACTIVIDADES DAG ESCUELA DE INGENIERÍA INFORMÁTICA (SEGOVIA)	46.407,69	0,00	46.407,69
002000017	ACTIVIDADES DAG DECANATO FACULTAD DE EDUCACIÓN (SEGOVIA)	63.543,34	0,00	63.543,34
002000018	ACTIVIDADES DAG DECANATO FACULTAD DE CIENCIAS EMPRESARIALES Y DEL TRABAJO (SORIA)	40.808,31	0,00	40.808,31
002000019	ACTIVIDADES DAG DECANATO FACULTAD DE EDUCACIÓN (SORIA)	57.005,98	0,00	57.005,98
002000022	ACTIVIDADES DAG ESCUELA ING. INDUSTRIA FORESTAL, AGRONÓMICA Y BIOENERGÍA	214.706,01	11.093,57	225.799,58

002000023	ACTIVIDADES DAG DECANATO FACULTAD DE TRADUCCIÓN E INTERPRETACIÓN (SORIA)	67.793,92	0,00	67.793,92
002000024	ACTIVIDADES DAG ESCUELA DE DOCTORADO	181.177,32	1.386,70	182.564,02
002000025	ACTIVIDADES DAG DECANATO FACULTAD DE CIENCIAS DE LA SALUD (SORIA)	111.902,85	5.546,78	117.449,63
002001	ACTIVIDADES SECRETARÍAS FACULTADES Y ESCUELAS	4.013.954,45	210.777,80	4.224.732,25
002001000	ACTIVIDADES SECRETARÍA ESCUELA DE INGENIERÍAS INDUSTRIALES (VALLADOLID)	436.417,64	22.187,14	458.604,78
002001001	ACTIVIDADES SECRETARÍA ESCUELA TÉCNICA SUPERIOR DE ARQUITECTURA (VALLADOLID)	221.002,48	11.093,57	232.096,05
002001002	ACTIVIDADES SECRETARÍA ESCUELA TÉCNICA SUPERIOR DE INGENIERÍA INFORMÁTICA (VALLADOLID)	93.781,21	3.993,68	97.774,89
002001003	ACTIVIDADES SECRETARÍA ESCUELA TÉCNICA SUPERIOR DE INGENIEROS DE TELECOMUNICACIÓN (VALLADOLID)	142.111,00	7.099,88	149.210,88
002001004	ACTIVIDADES SECRETARÍA FACULTAD DE ENFERMERÍA (VALLADOLID)	59.534,26	2.995,26	62.529,52
002001005	ACTIVIDADES SECRETARÍA FACULTAD DE COMERCIO (VALLADOLID)	224.533,82	11.093,57	235.627,39
002001006	ACTIVIDADES SECRETARÍA FACULTAD DE CIENCIAS ECONÓMICAS Y EMPRESARIALES (VALLADOLID)	308.747,92	16.640,35	325.388,27
002001007	ACTIVIDADES SECRETARÍA FACULTAD DE CIENCIAS (VALLADOLID)	240.519,82	11.093,57	251.613,39
002001008	ACTIVIDADES SECRETARÍA FACULTAD DE DERECHO (VALLADOLID)	255.596,41	13.866,96	269.463,37
002001009	ACTIVIDADES SECRETARÍA FACULTAD DE EDUCACIÓN Y TRABAJO SOCIAL (VALLADOLID)	319.378,44	16.640,35	336.018,79
002001010	ACTIVIDADES SECRETARÍA FACULTAD DE FILOSOFÍA Y LETRAS (VALLADOLID)	328.852,29	22.187,14	351.039,43
002001011	ACTIVIDADES SECRETARÍA FACULTAD DE MEDICINA (VALLADOLID)	325.074,15	19.191,87	344.266,02
002001012	ACTIVIDADES SECRETARÍA ESCUELA TÉCNICA SUPERIOR DE INGENIERÍAS AGRARIAS (PALENCIA)	107.509,04	5.546,78	113.055,82
002001013	ACTIVIDADES SECRETARÍA FACULTAD DE EDUCACIÓN (PALENCIA)	67.121,69	2.773,39	69.895,08
002001014	ACTIVIDADES SECRETARÍA FACULTAD DE CIENCIAS DEL TRABAJO (PALENCIA)	60.176,01	2.773,39	62.949,40
002001015	ACTIVIDADES SECRETARÍA FACULTAD DE CIENCIAS SOCIALES, JURÍDICAS Y DE LA COMUNICACIÓN (SEGOVIA)	182.170,86	8.320,18	190.491,04
002001016	ACTIVIDADES SECRETARÍA ESCUELA DE INGENIERÍA INFORMÁTICA (SEGOVIA)	64.530,96	2.773,39	67.304,35
002001017	ACTIVIDADES SECRETARÍA FACULTAD DE EDUCACIÓN (SEGOVIA)	67.608,90	2.773,39	70.382,29
002001018	ACTIVIDADES SECRETARÍA FACULTAD DE CIENCIAS EMPRESARIALES Y DEL TRABAJO (SORIA)	62.393,68	2.773,39	65.167,07
002001019	ACTIVIDADES SECRETARÍA FACULTAD DE EDUCACIÓN (SORIA)	55.916,19	5.546,78	61.462,97
002001022	ACTIVIDADES SECRETARÍA ESCUELA ING. INDUSTRIA FORESTAL, AGRONÓMICA Y BIOENERGÍA	66.061,03	2.773,39	68.834,42
002001023	ACTIVIDADES SECRETARÍA FACULTAD DE TRADUCCIÓN E INTERPRETACIÓN (SORIA)	63.372,41	2.773,39	66.145,80
002001024	ACTIVIDADES SECRETARIA ESCUELA DE DOCTORADO	150.086,92	8.320,18	158.407,10
002001025	ACTIVIDADES SECRETARÍA FACULTAD DE CIENCIAS DE LA SALUD (SORIA)	111.457,32	5.546,78	117.004,10
003	ACTIVIDADES ADMINISTRACIÓN Y DIRECCIÓN DE DEPARTAMENTOS Y OTRAS UNIDADES DOCENTES E INVESTIGADORAS	7.861.856,84	310.892,38	8.172.749,21
003000	ACTIVIDADES GESTIÓN DEPARTAMENTOS	7.610.379,02	310.888,80	7.921.267,82
003000002	ACT. GEST. ANATOMÍA PATOLÓGICA, MICROB., M.PREVENTIVA-SALUD PÚBLICA, M. LEGAL Y FORENSE	98.685,34	3.694,30	102.379,64
003000003	ACTIVIDAD GESTIÓN DEPARTAMENTO ANATOMÍA Y RADIOLOGÍA	89.015,88	2.947,54	91.963,42
003000004	ACTIVIDAD GESTIÓN DEPARTAMENTO BIOLOGÍA CELULAR, HISTOLOGÍA Y FARMACOLOGÍA	79.680,70	2.599,43	82.280,14
003000005	ACTIVIDAD GESTIÓN DEPARTAMENTO BIOQUÍMICA Y BIOLOGÍA MOLECULAR Y FISIOLÓGICA	198.949,50	8.282,51	207.232,01

003000006	ACTIVIDAD GESTIÓN DEPARTAMENTO CIENCIAS AGROFORESTALES	126.683,01	3.798,48	130.481,49
003000007	ACT. GEST. CC. MATERIALES E ING. METALÚRGICA, EXP. GRÁFICA, ING. CARTOGRÁFICA.	183.807,44	6.221,04	190.028,48
003000009	ACTIVIDAD GESTIÓN DEPARTAMENTO CIRUGÍA, OFTALMOLOGÍA, OTORRINOLARINGOLOGÍA Y FISIOTERAPIA	123.307,63	4.593,58	127.901,21
003000010	ACT. GEST. CONSTRUCCIONES ARQUITECTÓNICAS, ING. TERRENO Y M. MEDIOS CONTINUOS.	131.493,99	5.379,72	136.873,72
003000011	ACTIVIDAD GESTIÓN DEPARTAMENTO DERECHO CIVIL	98.836,96	4.563,10	103.400,05
003000012	ACTIVIDAD GESTIÓN DEPARTAMENTO DERECHO CONSTITUCIONAL, PROCESAL Y ECLESIAÍSTICO DEL ESTADO	88.508,40	4.336,88	92.845,27
003000013	ACTIVIDAD GESTIÓN DEPARTAMENTO DERECHO MERCANTIL, DERECHO DEL TRABAJO E INTERNACIONAL PRIVADO	145.975,98	6.734,43	152.710,41
003000014	ACTIVIDAD GESTIÓN DEPARTAMENTO DERECHO PENAL E HISTORIA Y TEORÍA DEL DERECHO	92.328,46	4.039,34	96.367,79
003000015	ACTIVIDAD GESTIÓN DEPARTAMENTO DERECHO PÚBLICO	98.297,80	4.687,48	102.985,28
003000016	ACTIVIDAD GESTIÓN DEPARTAMENTO DIDÁCTICA DE LA EXPRESIÓN MUSICAL, PLÁSTICA Y CORPORAL	187.623,49	8.636,48	196.259,97
003000017	ACTIVIDAD GESTIÓN DEPARTAMENTO DIDÁCTICA DE LA LENGUA Y LITERATURA	74.204,46	2.665,11	76.869,56
003000018	ACTIVIDAD GESTIÓN DEPARTAMENTO ECONOMÍA APLICADA	255.142,37	8.431,44	263.573,81
003000019	ACTIVIDAD GESTIÓN DEPARTAMENTO ECONOMÍA FINANCIERA Y CONTABILIDAD	151.647,44	6.016,31	157.663,75
003000020	ACTIVIDAD GESTIÓN DEPARTAMENTO ELECTRICIDAD Y ELECTRÓNICA	127.501,23	4.257,77	131.759,01
003000021	ACTIVIDAD GESTIÓN DEPARTAMENTO ENFERMERÍA	101.797,73	4.589,69	106.387,42
003000022	ACTIVIDAD GESTIÓN DEPARTAMENTO ESTADÍSTICA E INVESTIGACIÓN OPERATIVA	107.568,24	3.381,34	110.949,59
003000023	ACTIVIDAD GESTIÓN DEPARTAMENTO FILOLOGÍA CLÁSICA	91.322,75	5.234,11	96.556,86
003000024	ACTIVIDAD GESTIÓN DEPARTAMENTO FILOLOGÍA FRANCESA Y ALEMANA	93.935,79	4.918,10	98.853,88
003000025	ACTIVIDAD GESTIÓN DEPARTAMENTO FILOLOGÍA INGLESA	157.760,12	8.333,36	166.093,48
003000026	ACTIV. GEST. Fª (Fª, LÓGICA Y Fª DE LA CIENCIA, Tª E Hª DE EDUC., Fª MORAL...)	102.563,44	4.494,32	107.057,76
003000027	ACTIVIDAD GESTIÓN DEPARTAMENTO FÍSICA APLICADA	136.902,58	3.288,84	140.191,43
003000028	ACTIVIDAD GESTIÓN DEPARTAMENTO FÍSICA DE LA MATERIA CONDENSADA, CRISTALOGRAFÍA Y MINERALOGÍA	119.908,04	2.710,08	122.618,12
003000029	ACTIVIDAD GESTIÓN DEPARTAMENTO FÍSICA TEÓRICA, ATÓMICA Y ÓPTICA	176.977,02	9.290,42	186.267,44
003000030	ACTIVIDAD GESTIÓN FUNDAMENTOS ANÁLISIS ECONÓMICO E Hª E INSTITUCIONES ECONÓMICAS	111.826,92	5.036,69	116.863,60
003000031	ACTIVIDAD GESTIÓN DEPARTAMENTO GEOGRAFÍA	93.424,48	3.320,29	96.744,76
003000032	ACTIVIDAD GESTIÓN DEPARTAMENTO HISTORIA ANTIGUA Y MEDIEVAL	63.175,54	3.701,00	66.876,54
003000033	ACTIVIDAD GESTIÓN DEPARTAMENTO HISTORIA DEL ARTE	102.357,96	5.236,32	107.594,29
003000034	ACT. GEST. Hª MODERNA-CONTEMPORÁNEA-AMÉRICA, PERIODISMO Y COM. AUDIOVISUAL Y PUBLICIDAD	251.591,19	19.077,02	270.668,21
003000035	ACTIVIDAD GESTIÓN INFORMÁTICA (ARQUIT.-TECNOLOGÍA DE COMPUTADORES, CC. COMPUTACIÓN E...)	152.142,51	5.678,14	157.820,65
003000036	ACTIVIDAD GESTIÓN DEPARTAMENTO INGENIERÍA ELÉCTRICA	79.070,92	2.140,07	81.210,99
003000037	ACTIVIDAD GESTIÓN DEPARTAMENTO INGENIERÍA AGRÍCOLA Y FORESTAL	183.915,62	6.344,88	190.260,50
003000038	ACTIVIDAD GESTIÓN DEPARTAMENTO INGENIERÍA ENERGÉTICA Y FLUIDOMECAÁNICA	139.104,18	5.741,16	144.845,34
003000039	ACTIVIDAD GESTIÓN DEPARTAMENTO INGENIERÍA QUÍMICA Y TECNOLOGÍA DEL MEDIO AMBIENTE	151.682,97	5.010,83	156.693,81
003000040	ACTIVIDAD GESTIÓN DEPARTAMENTO INGENIERÍA DE SISTEMAS Y AUTOMÁTICA	137.456,03	4.514,14	141.970,17
003000041	ACTIVIDAD GESTIÓN DEPARTAMENTO LENGUA ESPAÑOLA	135.453,42	6.574,55	142.027,98

003000042	ACTIVIDAD GESTIÓN DEPARTAMENTO LITERATURA ESPAÑOLA Y TEORÍA DE LA LITERATURA Y LITERATURA COMPARADA	93.877,89	8.272,32	102.150,20
003000043	ACTIVIDAD GESTIÓN DEPARTAMENTO MATEMÁTICA APLICADA	200.477,77	8.400,76	208.878,53
003000044	ACTIVIDAD GESTIÓN DEPARTAMENTO MEDICINA, DERMATOLOGÍA Y TOXICOLOGÍA	133.632,34	4.948,36	138.580,70
003000045	ACT. GESTIÓN ORGANIZACIÓN DE EMPRESAS Y COMERCIALIZACIÓN E INVESTIGACIÓN DE MERCADOS	212.505,51	7.948,12	220.453,63
003000046	ACTIVIDAD GESTIÓN DEPARTAMENTO PEDAGOGÍA	119.995,24	4.391,19	124.386,44
003000047	ACT. GEST. PEDIATRÍA-INMUNOLOGÍA-OBSTETRICIA-GINECO.-NUTR.-BROMATOL.-PSIQUI.-Hª CIENCIA	106.812,19	6.688,36	113.500,55
003000048	ACT. GEST. PREHª-ARQUEOLOGÍA, ANTROPOLOGÍA SOCIAL Y CC. Y TÉCNICAS HISTORIOGRÁFICAS.	93.931,10	4.075,84	98.006,95
003000049	ACTIVIDAD GESTIÓN DEPARTAMENTO PRODUCCIÓN VEGETAL Y RECURSOS FORESTALES	100.438,43	2.896,68	103.335,11
003000050	ACTIVIDAD GESTIÓN DEPARTAMENTO PSICOLOGÍA	114.506,26	4.236,99	118.743,25
003000051	ACTIVIDAD GESTIÓN DEPARTAMENTO QUÍMICA ANALÍTICA	86.227,06	1.651,15	87.878,21
003000052	ACTIVIDAD GESTIÓN DEPARTAMENTO QUÍMICA FÍSICA Y QUÍMICA INORGÁNICA	183.934,81	6.913,76	190.848,57
003000053	ACTIVIDAD GESTIÓN DEPARTAMENTO QUÍMICA ORGÁNICA	110.715,97	2.407,92	113.123,89
003000054	ACTIVIDAD GESTIÓN DEPARTAMENTO SOCIOLOGÍA Y TRABAJO SOCIAL	145.958,36	4.737,46	150.695,82
003000055	ACTIVIDAD GESTIÓN DEPARTAMENTO TECNOLOGÍA ELECTRÓNICA	87.453,56	3.253,92	90.707,48
003000056	ACTIVIDAD GESTIÓN DEPARTAMENTO TEORÍA DE LA ARQUITECTURA Y PROYECTOS ARQUITECTÓNICOS	149.980,85	6.889,57	156.870,42
003000057	ACTIVIDAD GESTIÓN DEPARTAMENTO TEORÍA DE LA SEÑAL Y COMUNICACIONES E INGENIERÍA TELEMÁTICA	274.346,17	11.602,83	285.948,99
003000058	ACTIVIDAD GESTIÓN DEPARTAMENTO URBANISMO Y REPRESENTACIÓN DE LA ARQUITECTURA	109.029,26	3.662,07	112.691,32
003000059	ACTIVIDAD GESTIÓN DEPARTAMENTO ÁLGEBRA, ANÁLISIS MATEMÁTICO, GEOMETRÍA Y TOPOLOGÍA	103.059,48	4.048,69	107.108,17
003000060	ACTIVIDAD GESTIÓN DEPARTAMENTO DIDÁCTICA DE LAS CIENCIAS EXPERIMENTALES, SOCIALES Y MATEMÁTICA	141.869,24	3.362,52	145.231,76
003001	ACTIVIDADES GESTIÓN INSTITUTOS	247.728,05	0,00	247.728,05
003001001	ACTIVIDAD GESTIÓN INSTITUTO DE ESTUDIOS EUROPEOS	26.962,23	0,00	26.962,23
003001002	ACTIVIDAD GESTIÓN INSTITUTO DE HISTORIA SIMANCAS	24.054,49	0,00	24.054,49
003001004	ACTIVIDAD GESTIÓN INSTITUTO DE OFTALMOBIOLOGÍA APLICADA (IOBA)	23.599,92	0,00	23.599,92
003001005	ACT. GEST. INSTITUTO UNIVERSITARIO ¿CENTRO DE INNOVACIÓN QUÍMICA Y MATERIALES AVANZADOS? (CINQUIMA)	11.533,70	0,00	11.533,70
003001006	ACTIVIDAD GESTIÓN INSTITUTO UNIVERSITARIO DE INVESTIGACIÓN EN GESTIÓN FORESTAL SOSTENIBLE	26.538,02	0,00	26.538,02
003001007	ACTIVIDAD GESTIÓN INSTITUTO UNIVERSITARIO DE URBANÍSTICA	24.146,85	0,00	24.146,85
003001008	ACTIVIDAD GESTIÓN INSTITUTO DE INVESTIGACIÓN EN MATEMÁTICAS (IMUVA)	28.244,61	0,00	28.244,61
003001009	ACTIVIDAD GESTIÓN INSTITUTO DE LAS TECNOLOGÍAS AVANZADAS EN LA PRODUCCIÓN (ITAP)	24.015,48	0,00	24.015,48
003001010	ACTIVIDAD GESTIÓN INSTITUTO UNIV. INVESTIGACIÓN EN BIOECONOMÍA	29.646,33	0,00	29.646,33
003001011	ACTIVIDAD GESTIÓN INSTITUTO UNIV. DE INVESTIGACIÓN EN PROCESOS SOSTENIBLES (IPS)	28.986,42	0,00	28.986,42
003002	OTRAS ACTIVIDADES DE GESTIÓN	3.749,77	3,58	3.753,35
003002000	ACTIVIDAD DE GESTIÓN DEL LABORATORIO DE TÉCNICAS INSTRUMENTALES (LTI)	3.749,77	3,58	3.753,35

DETALLE DEL COSTE POR ACTIVIDADES. ACTIVIDADES AUXILIARES

ACTIVIDAD	DESCRIPCIÓN	PRIMARIOS	REPERCUTIDOS	SUMA
001	ACTIVIDADES AUXILIARES	7.875.324,03	0,00	7.875.324,03
001000	ACTIVIDADES AUXILIARES SERVICIO DE TELECOMUNICACIONES E INFORMÁTICA DE LA UNIVERSIDAD DE VALLADOLID	5.322.226,12	0,00	5.322.226,12
001001	ACTIVIDADES AUXILIARES SERVICIO UNIDAD TÉCNICA DE ARQUITECTURA Y MANTENIMIENTO	2.553.097,91	0,00	2.553.097,91

DETALLE DEL COSTE POR ACTIVIDADES. OTROS SERVICIOS

ACTIVIDAD	DESCRIPCIÓN	PRIMARIOS	REPERCUTIDOS	SUMA
007	ACTIVIDADES ANEXAS	5.111.169,56	629.772,37	5.740.941,93
007000	SERVICIO ALOJAMIENTO COLEGIOS MAYORES Y RESIDENCIAS UNIVERSITARIAS	3.240.564,60	358.835,55	3.599.400,15
007000000	SERVICIO ALOJAMIENTO RESIDENCIA UNIVERSITARIA ALFONSO VIII	1.388.756,62	150.490,64	1.539.247,26
007000001	SERVICIO ALOJAMIENTO RESIDENCIA DE POSTGRADO-REYES CATÓLICOS-	434.367,74	55.493,57	489.861,31
007000002	SERVICIO ALOJAMIENTO COLEGIO MAYOR SANTA CRUZ (FEMENINO)	746.439,93	81.444,11	827.884,04
007000003	SERVICIO ALOJAMIENTO COLEGIO MAYOR SANTA CRUZ (MASCULINO)	671.000,31	71.407,23	742.407,54
007001	SERVICIO RESTAURACIÓN CAFETERÍAS Y COMEDORES UNIVERSITARIOS	36.210,00	3.362,75	39.572,75
007002	TRABAJOS IMPRENTA SERVICIO DE REPROGRAFÍA	154.003,51	32.714,95	186.718,46
007002000	TRABAJOS IMPRENTA SERVICIO DE REPROGRAFÍA DE LA FACULTAD DE DERECHO	0,00	0,00	0,00
007002001	TRABAJOS IMPRENTA SERVICIO DE REPROGRAFÍA DE LA E.T.S ARQUITECTURA	0,00	0,00	0,00
007002002	TRABAJOS IMPRENTA SERVICIO DE REPROGRAFÍA DE LA FACULTAD DE FILOSOFÍA Y LETRAS	0,00	0,00	0,00
007002003	TRABAJOS IMPRENTA SERVICIO DE REPROGRAFÍA DEL CAMPUS LA YUTERA	0,00	0,00	0,00
007002004	TRABAJOS IMPRENTA SERVICIO DE REPROGRAFÍA DE LA FACULTAD DE CIENCIAS	0,00	0,00	0,00
007002005	TRABAJOS IMPRENTA SERVICIO DE REPROGRAFÍA DE LA ESCUELA ING. INDUSTRIALES SEDE PSO. DEL CAUCE	0,00	0,00	0,00
007002006	TRABAJOS IMPRENTA SERVICIO DE REPROGRAFÍA DE LA FACULTAD DE EDUCACIÓN Y TRABAJO SOCIAL	0,00	0,00	0,00
007002009	TRABAJOS IMPRENTA SERVICIO DE REPROGRAFÍA DE LA FACULTAD DE ECONÓMICAS	0,00	0,00	0,00
007002010	TRABAJOS IMPRENTA SERVICIO DE REPROGRAFÍA DE LA FACULTAD DE COMERCIO	0,00	0,00	0,00
007002011	TRABAJOS IMPRENTA SERV.REPROGRAFÍA DEL EDIFICIO DE TECNOLOGÍAS DE LA INFOR. Y TELECO.	0,00	0,00	0,00
007002012	TRABAJOS IMPRENTA SERV. REPROGRAFÍA EDIFICIO -CASA DEL ESTUDIANTE-	52.103,11	7.869,66	59.972,77
007002013	TRABAJOS IMPRENTA SERVICIO DE REPROGRAFÍA EDIFICIO DE CIENCIAS DE LA SALUD	53.639,52	8.012,34	61.651,86
007002014	TRABAJOS IMPRENTA SERVICIO DE REPROGRAFÍA SERVICIOS CENTRALES DEL CAMPUS DE SORIA	48.260,88	16.832,95	65.093,83
007002015	SERVICIO DE REPROGRAFÍA SERVICIOS CENTRALES DEL CAMPUS DE SEGOVIA	0,00	0,00	0,00
007003	ACTIVIDADES GUARDERÍA	233.846,67	33.840,65	267.687,32
007004	ACTIVIDADES SERVICIO DE INFORMACIÓN Y PRÁCTICAS DE ESTUDIANTES	337.406,20	58.612,76	396.018,96
007005	ACTIVIDADES EDICIONES UNIVERSIDAD DE VALLADOLID	318.704,38	44.752,16	363.456,54
007006	ACTIVIDADES UNIDAD LOGOPEDIA (FACULTAD DE MEDICINA)	238.202,23	37.276,09	275.478,32
007007	ACTIVIDADES SERVICIO DE INVESTIGACIÓN Y BIENESTAR ANIMAL (SIBA)	265.537,87	33.752,79	299.290,66
007008	ACTIVIDADES OTROS CENTROS ANEXOS (ALQUILER VIVIENDAS EDIFICIOS PROPIEDAD UNIVERSIDAD)	286.694,10	26.624,67	313.318,77
007008000	ACTIVIDADES VIVIENDAS CATEDRÁTICOS SANZ Y FORÉS	53.429,04	4.961,84	58.390,88
007008001	ACTIVIDADES VIVIENDAS Y APARTAMENTOS UNIVERSIDAD	233.265,06	21.662,83	254.927,89

DETALLE DEL COSTE POR ELEMENTOS DE INGRESO. POR CLASES

ELEMENTO	DESCRIPCION	SUMA
01	TASAS	652.669,27
02	PRECIOS PÚBLICOS	26.011.796,76
03	INGRESOS PROCEDENTES DE ACTIVOS FINANCIEROS	3.566.926,16
04	VENTA DE BIENES	84.757,81
05	OTROS INGRESOS DIVERSOS	1.998.926,19
06	TRANSFERENCIAS CORRIENTES	141.354.144,55
07	TRANSFERENCIAS DE CAPITAL	17.455.689,90
08	INGRESOS PATRIMONIALES	897.818,99
10	INGRESOS PROCEDENTES DE ACTIVOS FINANCIEROS	44.790,84
		192.067.520,47

DETALLE DEL COSTE POR ELEMENTOS DE INGRESO. RESUMEN GENERAL

ELEMENTO	DESCRIPCIÓN	IMPORTE	%
00	TASAS, PRECIOS PÚBLICOS Y OTROS INGRESOS	32.281.678,19	16,81
0000	TASAS	652.669,27	0,34
000000	TASAS ACADÉMICAS	530.324,55	0,28
00000001	TASA POR TUTELA ACADÉMICA	530.324,55	0,28
0000000100	Doctorado en Enología, Viticultura y Sostenibilidad	1.603,40	0
0000000101	Doctorado Economía de la Empresa	3.607,65	0
0000000102	Doctorado en Estudios Ingleses Avanzados: Lenguas y Culturas en Contacto	7.215,30	0
0000000103	Doctorado en Textos de la Antigüedad Clásica y su Pervivencia	2.805,95	0
0000000104	Doctorado en Lógica y Filosofía de la Ciencia	2.405,10	0
0000000105	Doctorado en Filosofía	6.413,60	0
0000000106	Doctorado en Arquitectura	25.253,55	0,01
0000000107	Doctorado en Conservación y Uso Sostenible de Sistemas Forestales	14.029,75	0,01
0000000108	Doctorado en Derecho	34.473,10	0,02
0000000109	Doctorado en Economía	14.831,45	0,01
0000000110	Doctorado en Español: Lingüística, Literatura y Comunicación	33.270,55	0,02
0000000111	Doctorado en Física	15.633,15	0,01
0000000112	Doctorado en Informática	6.012,75	0
0000000113	Doctorado en Investigación Transdisciplinar en Educación	53.713,90	0,03
0000000114	Doctorado en Musicología	16.835,70	0,01
0000000115	Doctorado en Ciencia e Ingeniería Agroalimentaria y de Biosistemas	12.426,35	0,01
0000000116	Doctorado en Ciencias de la Visión	14.831,45	0,01
0000000117	Doctorado en Matemáticas	2.405,10	0
0000000118	Doctorado en Patrimonio Cultural y Natural: Historia, Arte y Territorio	15.232,30	0,01
0000000119	Doctorado en Química	3.607,65	0
0000000120	Doctorado en Tecnologías de la Información y las Telecomunicaciones	14.029,75	0,01
0000000121	Doctorado en Ingeniería Industrial	30.865,45	0,02
0000000122	Doctorado en Ingeniería Química y Ambiental	11.223,80	0,01
0000000123	Doctorado en Investigación Biomédica	16.835,70	0,01
0000000124	Doctorado en Ingeniería Termodinámica de Fluidos	4.810,20	0
0000000125	Doctorado en Europa y el Mundo Atlántico: Poder, Cultura y Sociedad	21.645,90	0,01
0000000126	Doctorado en Traductología, Traducción Profesional y Audiovisual	12.426,35	0,01
0000000127	Doctorado en Química: Química de Síntesis, Catálisis y Materiales Avanzados	9.620,40	0
0000000128	Doctorado en Investigación en Ciencias de la Salud	122.259,25	0,06
000001	OTRAS TASAS	122.344,72	0,06
00000100	TASAS ADMINISTRATIVAS	122.344,72	0,06
0000010000	Máster en Desarrollo Económico Regional y Local y Gestión del Territorio	214,05	0
0000010001	Grado en Matemáticas	1.498,35	0
0000010002	Grado en Geografía y Ordenación del Territorio	214,05	0
0000010003	Grado en Historia y Ciencias de la Música	214,05	0
0000010004	Grado en Educación Infantil	4.923,15	0

0000010005	Grado en Educación Infantil	1.284,30	0
0000010006	Grado en Educación Infantil	1.498,35	0
0000010007	Grado en Educación Infantil	2.782,65	0
0000010008	Grado en Educación Social	428,10	0
0000010009	Grado en Educación Primaria	4.965,65	0
0000010010	Grado en Educación Primaria	1.754,90	0
0000010011	Grado en Educación Primaria	2.611,10	0
0000010012	Grado en Educación Primaria	2.653,60	0
0000010013	Grado en Ingeniería Informática de Servicios y Aplicaciones	856,20	0
0000010014	Grado en Comercio	2.568,60	0
0000010015	Grado en Periodismo	2.140,50	0
0000010016	Grado en Relaciones Laborales y Recursos Humanos	1.070,25	0
0000010017	Grado en Traducción e Interpretación	1.498,35	0
0000010018	Máster en Comercio Exterior	856,20	0
0000010019	Máster en Estudios Filológicos Superiores: Investigación y Aplicaciones Profesionales	214,05	0
0000010020	Máster en Ingeniería de Montes	428,10	0
0000010021	Grado en Derecho	6.207,45	0
0000010022	Grado en Historia	856,20	0
0000010023	Grado en Historia del Arte	856,20	0
0000010024	Grado en Ingeniería Eléctrica	428,10	0
0000010025	Grado en Estudios Ingleses	856,20	0
0000010026	Grado en Ingeniería Química	2.354,55	0
0000010027	Grado en Relaciones Laborales y Recursos Humanos	214,05	0
0000010028	Grado en Administración y Dirección de Empresas	856,20	0
0000010029	Grado en Ingeniería Agrícola y del Medio Rural	856,20	0
0000010030	Grado en Ingeniería en Organización Industrial	3.638,85	0
0000010031	Grado en Ingeniería en Diseño Industrial y Desarrollo de Producto	1.498,35	0
0000010032	Grado en Ingeniería Forestal y del Medio Natural	642,15	0
0000010033	Grado en Ingeniería de las Industrias Agrarias y Alimentarias	1.070,25	0
0000010034	Grado en Ingeniería en Electrónica Industrial y Automática	2.354,55	0
0000010035	Grado en Derecho	856,20	0
0000010036	Grado en Ingeniería Mecánica	4.281,00	0
0000010037	Grado en Relaciones Laborales y Recursos Humanos	428,10	0
0000010038	Grado en Lenguas Modernas y sus Literaturas	428,10	0
0000010039	Grado en Publicidad y Relaciones Públicas	1.284,30	0
0000010040	Grado en Administración y Dirección de Empresas	1.284,30	0
0000010041	Grado en Ingeniería de Tecnologías de Telecomunicación	856,20	0
0000010042	Grado en Ingeniería Forestal: Industrias Forestales	642,15	0
0000010043	Grado en Finanzas, Banca y Seguros	856,20	0
0000010044	Grado en Administración y Dirección de Empresas	3.852,90	0
0000010045	Grado en Marketing e Investigación de Mercados	642,15	0
0000010046	Grado en Economía	2.782,65	0
0000010047	Grado en Física	2.354,55	0
0000010048	Grado en Química	2.782,65	0
0000010049	Grado en Óptica y Optometría	214,05	0

0000010050	Grado en Arquitectura	856,20	0
0000010051	Grado en Trabajo Social	642,15	0
0000010052	Grado en Medicina	214,05	0
0000010053	Máster en Economía de la Cultura y Gestión Cultural	214,05	0
0000010054	Grado en Ingeniería en Tecnologías Industriales	1.712,40	0
0000010055	Máster en Psicopedagogía	428,10	0
0000010056	Máster en Abogacía	8.347,95	0
0000010057	Máster en Ingeniería Industrial	1.070,25	0
0000010058	Grado en Ingeniería de Tecnologías Específicas de Telecomunicación	1.070,25	0
0000010059	Grado en Ingeniería Agraria y Energética	214,05	0
0000010060	Máster en Ingeniería de Automoción	1.284,30	0
0000010061	Máster en Gestión de la Prevención de Riesgos Laborales, Calidad y Medio Ambiente	1.968,95	0
0000010062	Máster en Traducción Profesional e Institucional	428,10	0
0000010063	Máster en Estudios Ingleses Avanzados:Lenguas y Culturas en Contacto	749,17	0
0000010064	Grado en Fundamentos de la Arquitectura	7.491,75	0
0000010065	Máster en Ingeniería de Telecomunicación	428,10	0
0000010066	Grado en Ingeniería Informática	1.926,45	0
0000010067	Grado en Criminología	214,05	0
0000010068	Grado en Fisioterapia	2.140,50	0
0000010069	Máster en Profesor de Educación Secundaria Obligatoria y Bachillerato, Formación Profesional y Enseñ	428,10	0
0000010070	Máster en Gestión Forestal Basada en Ciencia de Datos	214,05	0
0000010071	Doctorado en Arquitectura	256,00	0
0000010072	Doctorado en Economía	256,00	0
0000010073	Doctorado en Español: Lingüística, Literatura y Comunicación	768,00	0
0000010074	Doctorado en Física	1.024,00	0
0000010075	Doctorado en Investigación Transdisciplinar en Educación	768,00	0
0000010076	Doctorado en Musicología	256,00	0
0000010077	Doctorado en Ciencia e Ingeniería Agroalimentaria y de Biosistemas	256,00	0
0000010078	Doctorado en Patrimonio Cultural y Natural: Historia, Arte y Territorio	256,00	0
0000010079	Doctorado en Química	256,00	0
0000010080	Doctorado en Tecnologías de la Información y las Telecomunicaciones	256,00	0
0000010081	Doctorado en Ingeniería Química y Ambiental	256,00	0
0000010082	Doctorado en Investigación Biomédica	768,00	0
0000010083	Doctorado en Ingeniería Termodinámica de Fluidos	512,00	0
0000010084	Doctorado en Europa y el Mundo Atlántico: Poder, Cultura y Sociedad	256,00	0
0000010085	Doctorado en Traductología, Traducción Profesional y Audiovisual	512,00	0
0000010086	Doctorado en Química: Química de Síntesis, Catálisis y Materiales Avanzados	256,00	0
0000010087	Doctorado en Investigación en Ciencias de la Salud	768,00	0
0000010088	Grado en Logopedia	642,15	0
0000010089	Máster en Ingeniería Agronómica	1.070,25	0
0001	PRECIOS PÚBLICOS	25.978.398,76	13,53
000100	PRECIOS PÚBLICOS POR DOCENCIA OFICIAL	25.500.243,28	13,28
00010000	SEGURO ESCOLAR	20.235,04	0,01
0001000000	SEGURO ESCOLAR	17.418,24	0,01

000100000000	Máster en Música Hispana	3,36	0
000100000001	Máster en Desarrollo Económico Regional y Local y Gestión del Territorio	3,36	0
000100000002	Máster en Calidad, Desarrollo e Innovación de Alimentos	19,04	0
000100000003	Máster en Arteterapia y Educación Artística para la Inclusión Social	12,32	0
000100000004	Máster en Investigación Aplicada a la Educación	17,92	0
000100000005	Grado en Matemáticas	173,60	0
000100000006	Grado en Geografía y Ordenación del Territorio	54,88	0
000100000007	Grado en Historia y Ciencias de la Música	70,56	0
000100000008	Grado en Educación Infantil	476,00	0
000100000009	Grado en Educación Infantil	105,28	0
000100000010	Grado en Educación Infantil	144,48	0
000100000011	Grado en Educación Infantil	162,40	0
000100000012	Grado en Educación Social	179,20	0
000100000013	Grado en Educación Social	140,00	0
000100000014	Grado en Educación Primaria	823,20	0
000100000015	Grado en Educación Primaria	305,76	0
000100000016	Grado en Educación Primaria	303,52	0
000100000017	Grado en Educación Primaria	260,96	0
000100000018	Grado en Ingeniería Informática de Servicios y Aplicaciones	143,36	0
000100000019	Grado en Comercio	778,40	0
000100000020	Grado en Fisioterapia	1,12	0
000100000021	Grado en Periodismo	567,84	0
000100000022	Grado en Filosofía	101,92	0
000100000023	Grado en Relaciones Laborales y Recursos Humanos	159,04	0
000100000024	Grado en Traducción e Interpretación	288,96	0
000100000025	Máster en Comercio Exterior	7,84	0
000100000026	Máster en Estudios Filológicos Superiores: Investigación y Aplicaciones Profesionales	1,12	0
000100000027	Máster en Ingeniería de Montes	3,36	0
000100000028	Máster en Investigación en Matemáticas	3,36	0
000100000029	Máster en Rehabilitación Visual	6,72	0
000100000030	Grado en Derecho	927,36	0
000100000031	Grado en Historia	144,48	0
000100000032	Grado en Historia del Arte	88,48	0
000100000033	Grado en Ingeniería Eléctrica	92,96	0
000100000034	Grado en Estudios Ingleses	148,96	0
000100000035	Grado en Español: Lengua y Literatura	155,68	0
000100000036	Grado en Ingeniería Química	175,84	0
000100000037	Grado en Relaciones Laborales y Recursos Humanos	36,96	0
000100000038	Grado en Enología	89,60	0
000100000039	Grado en Administración y Dirección de Empresas	80,64	0
000100000040	Grado en Ingeniería Agrícola y del Medio Rural	78,40	0
000100000041	Grado en Ingeniería en Organización Industrial	232,96	0
000100000042	Grado en Ingeniería en Diseño Industrial y Desarrollo de Producto	265,44	0
000100000043	Grado en Ingeniería Forestal y del Medio Natural	116,48	0
000100000044	Grado en Ingeniería de las Industrias Agrarias y Alimentarias	64,96	0

000100000045	Grado en Ingeniería en Electrónica Industrial y Automática	402,08	0
000100000046	Grado en Turismo	106,40	0
000100000047	Grado en Derecho	219,52	0
000100000048	Grado en Ingeniería Mecánica	532,00	0
000100000049	Grado en Relaciones Laborales y Recursos Humanos	47,04	0
000100000050	Grado en Lenguas Modernas y sus Literaturas	62,72	0
000100000051	Grado en Publicidad y Relaciones Públicas	901,60	0
000100000052	Grado en Administración y Dirección de Empresas	190,40	0
000100000053	Grado en Ingeniería de Tecnologías de Telecomunicación	166,88	0
000100000054	Grado en Ingeniería Forestal: Industrias Forestales	39,20	0
000100000055	Grado en Finanzas, Banca y Seguros	179,20	0
000100000056	Grado en Administración y Dirección de Empresas	706,72	0
000100000057	Grado en Marketing e Investigación de Mercados	249,76	0
000100000058	Grado en Economía	315,84	0
000100000059	Grado en Física	285,60	0
000100000060	Grado en Nutrición Humana y Dietética	153,44	0
000100000061	Grado en Química	32,48	0
000100000062	Grado en Óptica y Optometría	135,52	0
000100000063	Grado en Arquitectura	20,16	0
000100000064	Grado en Enfermería	514,08	0
000100000065	Grado en Enfermería	267,68	0
000100000066	Grado en Trabajo Social	246,40	0
000100000067	Grado en Medicina	1.169,28	0
000100000068	Programa de estudios conjunto de Grado en Relaciones Laborales y Recursos Humanos y Grado en Adminis	159,04	0
000100000069	Programa conjunto de Grado en Derecho y Grado en Administración y Dirección de Empresas	343,84	0
000100000070	Máster en Economía de la Cultura y Gestión Cultural	13,44	0
000100000071	Máster en Investigación de la Comunicación como Agente Histórico-Social	6,72	0
000100000072	Grado en Ingeniería en Tecnologías Industriales	224,00	0
000100000073	Máster en Psicopedagogía	40,32	0
000100000074	Máster en Enfermería Oftalmológica	4,48	0
000100000075	Máster Erasmus Mundus en Gestión Forestal y de Recursos Naturales en el Mediterráneo (MEDFOR)	14,56	0
000100000076	Máster en Abogacía	79,52	0
000100000077	Máster en Ingeniería Informática	5,60	0
000100000078	Máster en Ingeniería Industrial	110,88	0
000100000079	Grado en Ingeniería de Tecnologías Específicas de Telecomunicación	145,60	0
000100000080	Máster en Tecnologías Avanzadas para el Desarrollo Agroforestal	2,24	0
000100000081	Máster en Logística	20,16	0
000100000082	Máster en Comunicación con Fines Sociales.Estrategias y Campañas	8,96	0
000100000083	Grado en Ingeniería Agraria y Energética	54,88	0
000100000084	Máster en Ingeniería de Automoción	1,12	0
000100000085	Máster en Gestión de la Prevención de Riesgos Laborales, Calidad y Medio Ambiente	39,20	0
000100000086	Máster en Investigación en Ingeniería de Procesos y Sistemas Industriales	3,36	0
000100000087	Máster en Traducción Profesional e Institucional	8,96	0
000100000088	Máster en Ingeniería Ambiental	12,32	0

000100000089	Grado en Estudios Clásicos	44,80	0
000100000090	Máster en Investigación en Ciencias de la Visión	2,24	0
000100000091	Máster en Investigación en Administración y Economía de la Empresa	3,36	0
000100000092	Máster en Investigación en Ciencias Sociales. Educación, Comunicación Audiovisual, Economía y Empres	19,04	0
000100000093	Máster en Estudios Ingleses Avanzados:Lenguas y Culturas en Contacto	11,20	0
000100000094	Máster en Textos de la Antigüedad Clásica y su Pervivencia	3,36	0
000100000095	Grado en Fundamentos de la Arquitectura	487,20	0
000100000096	Máster en Ingeniería Química	22,40	0
000100000097	Máster en Ingeniería de Telecomunicación	22,40	0
000100000098	Grado en Ingeniería Informática	487,20	0
000100000099	Programa de estudios conjunto de Grado en Matemáticas y Grado en Ingeniería Informática de Servicios	53,76	0
0001000001	SEGURO ESCOLAR	2.816,80	0
000100000100	Grado en Estadística	84,00	0
000100000101	Programa de estudios conjunto de Grado en Publicidad y Relaciones Públicas y Grado en Turismo	136,64	0
000100000102	Programa de estudios conjunto de Grado en Ingeniería Informática y Grado en Estadística	91,84	0
000100000103	Programa de estudios conjunto de Grado en Educación Primaria y Grado en Educación Infantil	221,76	0
000100000104	Programa de estudios conjunto de Grado en Educación Primaria y Grado en Educación Infantil	206,08	0
000100000105	Grado en Fisioterapia	238,56	0
000100000106	Máster en Química Teórica y Modelización Computacional	2,24	0
000100000107	Máster en Química Sintética e Industrial	11,20	0
000100000108	Master en Arquitectura	43,68	0
000100000109	Programa de estudios conjunto de Grado en Matemáticas y Grado en Física	69,44	0
000100000110	Programa de estudios conjunto de Grado en Ingeniería de Tecnologías de Telecomunicación y de Grado e	39,20	0
000100000111	Máster en Nanociencia y Nanotecnología Molecular	2,24	0
000100000112	Máster en Profesor de Educación Secundaria Obligatoria y Bachillerato, Formación Profesional y Enseñ	179,20	0
000100000113	Master en Electrónica Industrial y Automática	7,84	0
000100000114	Máster en Contabilidad y Gestión Financiera	7,84	0
000100000115	Doctorado en Enología, Viticultura y Sostenibilidad	1,12	0
000100000116	Doctorado Economía de la Empresa	2,24	0
000100000117	Doctorado en Estudios Ingleses Avanzados: Lenguas y Culturas en Contacto	4,48	0
000100000118	Doctorado en Filosofía	6,72	0
000100000119	Doctorado en Arquitectura	5,60	0
000100000120	Doctorado en Derecho	11,20	0
000100000121	Doctorado en Economía	8,96	0
000100000122	Doctorado en Español: Lingüística, Literatura y Comunicación	23,52	0
000100000123	Doctorado en Física	22,40	0
000100000124	Doctorado en Informática	4,48	0
000100000125	Doctorado en Investigación Transdisciplinar en Educación	28,00	0
000100000126	Doctorado en Musicología	4,48	0
000100000127	Doctorado en Ciencia e Ingeniería Agroalimentaria y de Biosistemas	6,72	0
000100000128	Doctorado en Ciencias de la Visión	12,32	0
000100000129	Doctorado en Matemáticas	3,36	0
000100000130	Doctorado en Patrimonio Cultural y Natural: Historia, Arte y Territorio	4,48	0

000100000131	Doctorado en Química	4,48	0
000100000132	Doctorado en Tecnologías de la Información y las Telecomunicaciones	16,80	0
000100000133	Doctorado en Ingeniería Industrial	17,92	0
000100000134	Doctorado en Ingeniería Química y Ambiental	7,84	0
000100000135	Doctorado en Investigación Biomédica	24,64	0
000100000136	Doctorado en Europa y el Mundo Atlántico: Poder, Cultura y Sociedad	7,84	0
000100000137	Doctorado en Traductología, Traducción Profesional y Audiovisual	6,72	0
000100000138	Doctorado en Química: Química de Síntesis, Catálisis y Materiales Avanzados	20,16	0
000100000139	Doctorado en Investigación en Ciencias de la Salud	26,88	0
000100000140	Programa de estudios conjunto de Máster en Ingeniería de Montes y Máster en Gestión Forestal basada	3,36	0
000100000141	Grado en Logopedia	173,60	0
000100000142	Máster en Investigación Biomédica	14,56	0
000100000143	Máster en Ingeniería Agronómica	20,16	0
000100000144	Grado en Estudios Ingleses	138,88	0
000100000145	Grado en Lenguas Modernas y sus Literaturas	28,00	0
000100000146	Grado en Historia	129,92	0
000100000147	Máster en Cooperación Internacional para el Desarrollo	11,20	0
000100000148	Grado en Química	361,76	0
000100000149	Máster en Europa y el Mundo Atlántico: Poder, Cultura y Sociedad	7,84	0
000100000150	Programa de estudios conjunto de Grado en Ingeniería de las Industrias Agrarias y Alimentarias y Gra	14,56	0
000100000151	Programa de estudios conjunto de Grado en Ingeniería Agrícola y del Medio Rural y Grado en Ingenierí	24,64	0
000100000152	Programa de estudios conjunto de Grado en Ingeniería Agrícola y del Medio Rural y Grado en Ingenierí	10,08	0
000100000153	Máster en Energía: Generación, Gestión y Uso Eficiente	5,60	0
000100000154	Máster en Física	8,96	0
000100000155	Máster en Dirección de Proyectos	11,20	0
000100000156	Máster en Relaciones Internacionales y Estudios Asiáticos	16,80	0
000100000157	Máster en Administración de Empresas (MBA)	7,84	0
000100000158	Máster en Inteligencia de Negocio y Big Data en Entornos Seguros/Business Intelligence and Big Data	5,60	0
000100000159	Máster en Análisis Económico y Finanzas	4,48	0
000100000160	Máster en Técnicas Avanzadas en Química. Análisis y control de calidad químicos.	10,08	0
000100000161	Máster en Investigación en Tecnologías de la Información y las Comunicaciones	3,36	0
000100000162	Máster en Investigación e Innovación en Arquitectura. Intervención en el Patrimonio, Rehabilitación	11,20	0
000100000163	Máster en Formación Jurídica Especializada	5,60	0
000100000164	Grado en Historia del Arte	23,52	0
000100000165	Máster en Mediación y Resolución Extrajudicial de Conflictos	7,84	0
000100000166	Máster en Ingeniería de Automoción	24,64	0
000100000167	Máster en Comercio Exterior	20,16	0
000100000168	Máster en Ingeniería de la Bioenergía y Sostenibilidad Energética	6,72	0
000100000169	Máster en Investigación en Ciencias de la Visión	8,96	0
000100000170	Máster en Literatura Española y Estudios Literarios en relación con las Artes	6,72	0
000100000171	Máster en Español como Lengua Extranjera: Enseñanza e Investigación	13,44	0
000100000172	Grado en Ingeniería Biomédica	43,68	0

000100000173	Máster en Lógica y Filosofía de la Ciencia	6,72	0
00010001	APERTURA DE EXPEDIENTE	186.449,66	0,1
0001000100	APERTURA DE EXPEDIENTE	150.062,01	0,08
000100010000	Máster en Música Hispana	428,09	0
000100010001	Máster en Calidad, Desarrollo e Innovación de Alimentos	526,88	0
000100010002	Máster en Arteterapia y Educación Artística para la Inclusión Social	197,58	0
000100010003	Máster en Investigación Aplicada a la Educación	724,46	0
000100010004	Grado en Matemáticas	1.481,85	0
000100010005	Grado en Geografía y Ordenación del Territorio	592,74	0
000100010006	Grado en Historia y Ciencias de la Música	658,60	0
000100010007	Grado en Educación Infantil	4.149,18	0
000100010008	Grado en Educación Infantil	1.350,13	0
000100010009	Grado en Educación Infantil	1.350,13	0
000100010010	Grado en Educación Infantil	1.745,29	0
000100010011	Grado en Educación Social	1.547,71	0
000100010012	Grado en Educación Social	1.317,20	0
000100010013	Grado en Educación Primaria	6.157,91	0
000100010014	Grado en Educación Primaria	2.996,63	0
000100010015	Grado en Educación Primaria	3.194,21	0
000100010016	Grado en Educación Primaria	2.996,63	0
000100010017	Grado en Ingeniería Informática de Servicios y Aplicaciones	1.251,34	0
000100010018	Grado en Comercio	6.355,49	0
000100010019	Grado en Periodismo	4.149,18	0
000100010020	Grado en Filosofía	1.086,69	0
000100010021	Grado en Relaciones Laborales y Recursos Humanos	2.206,31	0
000100010022	Grado en Traducción e Interpretación	2.041,66	0
000100010023	Máster en Ingeniería de Montes	65,86	0
000100010024	Máster en Investigación en Matemáticas	164,65	0
000100010025	Máster en Rehabilitación Visual	461,02	0
000100010026	Grado en Derecho	6.322,56	0
000100010027	Grado en Ingeniería Eléctrica	691,53	0
000100010028	Grado en Español: Lengua y Literatura	1.350,13	0
000100010029	Grado en Ingeniería Química	1.185,48	0
000100010030	Grado en Relaciones Laborales y Recursos Humanos	296,37	0
000100010031	Grado en Enología	592,74	0
000100010032	Grado en Administración y Dirección de Empresas	493,95	0
000100010033	Grado en Ingeniería Agrícola y del Medio Rural	526,88	0
000100010034	Grado en Ingeniería en Organización Industrial	1.975,80	0
000100010035	Grado en Ingeniería en Diseño Industrial y Desarrollo de Producto	1.745,29	0
000100010036	Grado en Ingeniería Forestal y del Medio Natural	757,39	0
000100010037	Grado en Ingeniería de las Industrias Agrarias y Alimentarias	197,58	0
000100010038	Grado en Ingeniería en Electrónica Industrial y Automática	3.293,00	0
000100010039	Grado en Turismo	889,11	0
000100010040	Grado en Derecho	2.041,66	0
000100010041	Grado en Ingeniería Mecánica	3.424,72	0

000100010042	Grado en Relaciones Laborales y Recursos Humanos	493,95	0
000100010043	Grado en Publicidad y Relaciones Públicas	6.059,12	0
000100010044	Grado en Administración y Dirección de Empresas	1.613,57	0
000100010045	Grado en Ingeniería de Tecnologías de Telecomunicación	1.975,80	0
000100010046	Grado en Ingeniería Forestal: Industrias Forestales	592,74	0
000100010047	Grado en Finanzas, Banca y Seguros	1.086,69	0
000100010048	Grado en Administración y Dirección de Empresas	5.598,10	0
000100010049	Grado en Marketing e Investigación de Mercados	1.975,80	0
000100010050	Grado en Economía	2.206,31	0
000100010051	Grado en Física	1.844,08	0
000100010052	Grado en Nutrición Humana y Dietética	1.251,34	0
000100010053	Grado en Óptica y Optometría	987,90	0
000100010054	Grado en Enfermería	4.412,62	0
000100010055	Grado en Enfermería	1.909,94	0
000100010056	Grado en Trabajo Social	1.975,80	0
000100010057	Grado en Medicina	6.454,28	0
000100010058	Programa de estudios conjunto de Grado en Relaciones Laborales y Recursos Humanos y Grado en Adminis	922,04	0
000100010059	Programa conjunto de Grado en Derecho y Grado en Administración y Dirección de Empresas	1.811,15	0
000100010060	Máster en Economía de la Cultura y Gestión Cultural	395,16	0
000100010061	Máster en Investigación de la Comunicación como Agente Histórico-Social	230,51	0
000100010062	Grado en Ingeniería en Tecnologías Industriales	2.008,73	0
000100010063	Máster en Psicopedagogía	1.251,34	0
000100010064	Máster en Enfermería Oftalmológica	493,95	0
000100010065	Máster Erasmus Mundus en Gestión Forestal y de Recursos Naturales en el Mediterráneo (MEDFOR)	922,04	0
000100010066	Máster en Abogacía	1.679,43	0
000100010067	Máster en Ingeniería Informática	131,72	0
000100010068	Máster en Ingeniería Industrial	1.514,78	0
000100010069	Grado en Ingeniería de Tecnologías Específicas de Telecomunicación	1.251,34	0
000100010070	Máster en Tecnologías Avanzadas para el Desarrollo Agroforestal	65,86	0
000100010071	Máster en Logística	526,88	0
000100010072	Máster en Comunicación con Fines Sociales.Estrategias y Campañas	296,37	0
000100010073	Grado en Ingeniería Agraria y Energética	329,30	0
000100010074	Máster en Gestión de la Prevención de Riesgos Laborales, Calidad y Medio Ambiente	790,32	0
000100010075	Máster en Investigación en Ingeniería de Procesos y Sistemas Industriales	98,79	0
000100010076	Máster en Traducción Profesional e Institucional	197,58	0
000100010077	Máster en Ingeniería Ambiental	329,30	0
000100010078	Grado en Estudios Clásicos	263,44	0
000100010079	Máster en Investigación en Administración y Economía de la Empresa	131,72	0
000100010080	Máster en Investigación en Ciencias Sociales. Educación, Comunicación Audiovisual, Economía y Empres	658,60	0
000100010081	Máster en Estudios Ingleses Avanzados:Lenguas y Culturas en Contacto	395,16	0
000100010082	Máster en Textos de la Antigüedad Clásica y su Pervivencia	65,86	0
000100010083	Grado en Fundamentos de la Arquitectura	2.667,33	0
000100010084	Máster en Ingeniería Química	395,16	0

000100010085	Máster en Ingeniería de Telecomunicación	395,16	0
000100010086	Grado en Ingeniería Informática	3.819,88	0
000100010087	Programa de estudios conjunto de Grado en Matemáticas y Grado en Ingeniería Informática de Servicios	526,88	0
000100010088	Grado en Criminología	362,23	0
000100010089	Grado en Estadística	724,46	0
000100010090	Programa de estudios conjunto de Grado en Publicidad y Relaciones Públicas y Grado en Turismo	823,25	0
000100010091	Programa de estudios conjunto de Grado en Ingeniería Informática y Grado en Estadística	526,88	0
000100010092	Programa de estudios conjunto de Grado en Educación Primaria y Grado en Educación Infantil	1.514,78	0
000100010093	Programa de estudios conjunto de Grado en Educación Primaria y Grado en Educación Infantil	1.350,13	0
000100010094	Grado en Fisioterapia	1.745,29	0
000100010095	Máster en Química Teórica y Modelización Computacional	65,86	0
000100010096	Máster en Química Sintética e Industrial	329,30	0
000100010097	Master en Arquitectura	1.745,29	0
000100010098	Programa de estudios conjunto de Grado en Matemáticas y Grado en Física	559,81	0
000100010099	Programa de estudios conjunto de Grado en Ingeniería de Tecnologías de Telecomunicación y de Grado e	329,30	0
0001000101	APERTURA DE EXPEDIENTE	36.387,65	0,02
000100010100	Máster en Nanociencia y Nanotecnología Molecular	65,86	0
000100010101	Máster en Profesor de Educación Secundaria Obligatoria y Bachillerato, Formación Profesional y Enseñ	7.014,09	0
000100010102	Master en Electrónica Industrial y Automática	98,79	0
000100010103	Máster en Contabilidad y Gestión Financiera	296,37	0
000100010104	Máster en Gestión Forestal Basada en Ciencia de Datos	197,58	0
000100010105	Doctorado en Enología, Viticultura y Sostenibilidad	32,93	0
000100010106	Doctorado Economía de la Empresa	65,86	0
000100010107	Doctorado en Estudios Ingleses Avanzados: Lenguas y Culturas en Contacto	197,58	0
000100010108	Doctorado en Textos de la Antigüedad Clásica y su Pervivencia	32,93	0
000100010109	Doctorado en Lógica y Filosofía de la Ciencia	131,72	0
000100010110	Doctorado en Filosofía	65,86	0
000100010111	Doctorado en Arquitectura	296,37	0
000100010112	Doctorado en Conservación y Uso Sostenible de Sistemas Forestales	263,44	0
000100010113	Doctorado en Derecho	658,60	0
000100010114	Doctorado en Economía	263,44	0
000100010115	Doctorado en Español: Lingüística, Literatura y Comunicación	428,09	0
000100010116	Doctorado en Física	329,30	0
000100010117	Doctorado en Informática	164,65	0
000100010118	Doctorado en Investigación Transdisciplinar en Educación	757,39	0
000100010119	Doctorado en Musicología	164,65	0
000100010120	Doctorado en Ciencia e Ingeniería Agroalimentaria y de Biosistemas	131,72	0
000100010121	Doctorado en Ciencias de la Visión	164,65	0
000100010122	Doctorado en Matemáticas	32,93	0
000100010123	Doctorado en Patrimonio Cultural y Natural: Historia, Arte y Territorio	230,51	0
000100010124	Doctorado en Química	32,93	0
000100010125	Doctorado en Tecnologías de la Información y las Telecomunicaciones	65,86	0
000100010126	Doctorado en Ingeniería Industrial	559,81	0

000100010127	Doctorado en Ingeniería Química y Ambiental	263,44	0
000100010128	Doctorado en Investigación Biomédica	296,37	0
000100010129	Doctorado en Ingeniería Termodinámica de Fluidos	65,86	0
000100010130	Doctorado en Europa y el Mundo Atlántico: Poder, Cultura y Sociedad	263,44	0
000100010131	Doctorado en Traductología, Traducción Profesional y Audiovisual	230,51	0
000100010132	Doctorado en Química: Química de Síntesis, Catálisis y Materiales Avanzados	164,65	0
000100010133	Doctorado en Investigación en Ciencias de la Salud	1.811,15	0
000100010134	Programa de estudios conjunto de Máster en Ingeniería de Montes y Máster en Gestión Forestal basada	32,93	0
000100010135	Grado en Logopedia	1.383,06	0
000100010136	Máster en Investigación Biomédica	493,95	0
000100010137	Máster en Ingeniería Agronómica	395,16	0
000100010138	Grado en Estudios Ingleses	2.173,38	0
000100010139	Grado en Lenguas Modernas y sus Literaturas	559,81	0
000100010140	Grado en Historia	2.601,47	0
000100010141	Máster en Cooperación Internacional para el Desarrollo	296,37	0
000100010142	Grado en Química	2.766,12	0
000100010143	Máster en Europa y el Mundo Atlántico: Poder, Cultura y Sociedad	263,44	0
000100010144	Programa de estudios conjunto de Grado en Ingeniería de las Industrias Agrarias y Alimentarias y Gra	230,51	0
000100010145	Programa de estudios conjunto de Grado en Ingeniería Agrícola y del Medio Rural y Grado en Ingenierí	296,37	0
000100010146	Programa de estudios conjunto de Grado en Ingeniería Agrícola y del Medio Rural y Grado en Ingenierí	164,65	0
000100010147	Máster en Energía: Generación, Gestión y Uso Eficiente	164,65	0
000100010148	Máster en Física	461,02	0
000100010149	Máster en Dirección de Proyectos	559,81	0
000100010150	Máster en Relaciones Internacionales y Estudios Asiáticos	230,51	0
000100010151	Máster en Administración de Empresas (MBA)	329,30	0
000100010152	Máster en Inteligencia de Negocio y Big Data en Entornos Seguros/Business Intelligence and Big Data	296,37	0
000100010153	Máster en Análisis Económico y Finanzas	329,30	0
000100010154	Máster en Técnicas Avanzadas en Química. Análisis y control de calidad químicos.	362,23	0
000100010155	Máster en Investigación en Tecnologías de la Información y las Comunicaciones	98,79	0
000100010156	Máster en Investigación e Innovación en Arquitectura. Intervención en el Patrimonio, Rehabilitación	428,09	0
000100010157	Máster en Formación Jurídica Especializada	197,58	0
000100010158	Máster en Subespecialidades Oftalmológicas	428,09	0
000100010159	Grado en Historia del Arte	856,18	0
000100010160	Máster en Mediación y Resolución Extrajudicial de Conflictos	296,37	0
000100010161	Máster en Ingeniería de Automoción	428,09	0
000100010162	Máster en Comercio Exterior	625,67	0
000100010163	Máster en Ingeniería de la Bioenergía y Sostenibilidad Energética	296,37	0
000100010164	Máster en Investigación en Ciencias de la Visión	329,30	0
000100010165	Máster en Literatura Española y Estudios Literarios en relación con las Artes	230,51	0
000100010166	Máster en Español como Lengua Extranjera: Enseñanza e Investigación	493,95	0
000100010167	Grado en Ingeniería Biomédica	1.317,20	0
000100010168	Máster en Lógica y Filosofía de la Ciencia	131,72	0

00010002	CARNET DE ESTUDIANTE UVA	54.752,83	0,03
0001000200	CARNET DE ESTUDIANTE UVA	46.903,18	0,02
000100020000	Máster en Música Hispana	109,53	0
000100020001	Máster en Calidad, Desarrollo e Innovación de Alimentos	48,68	0
000100020002	Máster en Arteterapia y Educación Artística para la Inclusión Social	60,85	0
000100020003	Máster en Investigación Aplicada a la Educación	121,70	0
000100020004	Grado en Matemáticas	511,14	0
000100020005	Grado en Geografía y Ordenación del Territorio	194,72	0
000100020006	Grado en Historia y Ciencias de la Música	206,89	0
000100020007	Grado en Educación Infantil	1.229,17	0
000100020008	Grado en Educación Infantil	450,29	0
000100020009	Grado en Educación Infantil	413,78	0
000100020010	Grado en Educación Infantil	523,31	0
000100020011	Grado en Educación Social	486,80	0
000100020012	Grado en Educación Social	462,46	0
000100020013	Grado en Educación Primaria	1.752,48	0
000100020014	Grado en Educación Primaria	791,05	0
000100020015	Grado en Educación Primaria	997,94	0
000100020016	Grado en Educación Primaria	937,09	0
000100020017	Grado en Ingeniería Informática de Servicios y Aplicaciones	450,29	0
000100020018	Grado en Comercio	1.886,35	0
000100020019	Grado en Periodismo	1.387,38	0
000100020020	Grado en Filosofía	365,10	0
000100020021	Grado en Relaciones Laborales y Recursos Humanos	645,01	0
000100020022	Grado en Traducción e Interpretación	742,37	0
000100020023	Máster en Investigación en Matemáticas	12,17	0
000100020024	Máster en Rehabilitación Visual	48,68	0
000100020025	Grado en Derecho	2.154,09	0
000100020026	Grado en Ingeniería Eléctrica	170,38	0
000100020027	Grado en Español: Lengua y Literatura	401,61	0
000100020028	Grado en Ingeniería Química	389,44	0
000100020029	Grado en Relaciones Laborales y Recursos Humanos	60,85	0
000100020030	Grado en Enología	170,38	0
000100020031	Grado en Administración y Dirección de Empresas	133,87	0
000100020032	Grado en Ingeniería Agrícola y del Medio Rural	146,04	0
000100020033	Grado en Ingeniería en Organización Industrial	547,65	0
000100020034	Grado en Ingeniería en Diseño Industrial y Desarrollo de Producto	596,33	0
000100020035	Grado en Ingeniería Forestal y del Medio Natural	255,57	0
000100020036	Grado en Ingeniería de las Industrias Agrarias y Alimentarias	24,34	0
000100020037	Grado en Ingeniería en Electrónica Industrial y Automática	985,77	0
000100020038	Grado en Turismo	316,42	0
000100020039	Grado en Derecho	730,20	0
000100020040	Grado en Ingeniería Mecánica	1.107,47	0
000100020041	Grado en Relaciones Laborales y Recursos Humanos	182,55	0
000100020042	Grado en Publicidad y Relaciones Públicas	2.190,60	0

000100020043	Grado en Administración y Dirección de Empresas	559,82	0
000100020044	Grado en Ingeniería de Tecnologías de Telecomunicación	645,01	0
000100020045	Grado en Ingeniería Forestal: Industrias Forestales	206,89	0
000100020046	Grado en Finanzas, Banca y Seguros	365,10	0
000100020047	Grado en Administración y Dirección de Empresas	1.849,84	0
000100020048	Grado en Marketing e Investigación de Mercados	620,67	0
000100020049	Grado en Economía	620,67	0
000100020050	Grado en Física	657,18	0
000100020051	Grado en Nutrición Humana y Dietética	450,29	0
000100020052	Grado en Óptica y Optometría	352,93	0
000100020053	Grado en Enfermería	1.569,93	0
000100020054	Grado en Enfermería	705,86	0
000100020055	Grado en Trabajo Social	645,01	0
000100020056	Grado en Medicina	2.324,47	0
000100020057	Programa de estudios conjunto de Grado en Relaciones Laborales y Recursos Humanos y Grado en Adminis	340,76	0
000100020058	Programa conjunto de Grado en Derecho y Grado en Administración y Dirección de Empresas	669,35	0
000100020059	Máster en Economía de la Cultura y Gestión Cultural	109,53	0
000100020060	Máster en Investigación de la Comunicación como Agente Histórico-Social	12,17	0
000100020061	Grado en Ingeniería en Tecnologías Industriales	620,67	0
000100020062	Máster en Psicopedagogía	206,89	0
000100020063	Máster en Enfermería Oftalmológica	48,68	0
000100020064	Máster Erasmus Mundus en Gestión Forestal y de Recursos Naturales en el Mediterráneo (MEDFOR)	340,76	0
000100020065	Máster en Abogacía	109,53	0
000100020066	Máster en Ingeniería Informática	24,34	0
000100020067	Máster en Ingeniería Industrial	170,38	0
000100020068	Grado en Ingeniería de Tecnologías Específicas de Telecomunicación	279,91	0
000100020069	Máster en Tecnologías Avanzadas para el Desarrollo Agroforestal	24,34	0
000100020070	Máster en Logística	109,53	0
000100020071	Máster en Comunicación con Fines Sociales.Estrategias y Campañas	73,02	0
000100020072	Grado en Ingeniería Agraria y Energética	109,53	0
000100020073	Máster en Gestión de la Prevención de Riesgos Laborales, Calidad y Medio Ambiente	146,04	0
000100020074	Máster en Investigación en Ingeniería de Procesos y Sistemas Industriales	36,51	0
000100020075	Máster en Traducción Profesional e Institucional	60,85	0
000100020076	Máster en Ingeniería Ambiental	60,85	0
000100020077	Grado en Estudios Clásicos	73,02	0
000100020078	Máster en Investigación en Ciencias Sociales. Educación, Comunicación Audiovisual, Economía y Empres	36,51	0
000100020079	Máster en Estudios Ingleses Avanzados:Lenguas y Culturas en Contacto	60,85	0
000100020080	Grado en Fundamentos de la Arquitectura	949,26	0
000100020081	Máster en Ingeniería Química	60,85	0
000100020082	Máster en Ingeniería de Telecomunicación	12,17	0
000100020083	Grado en Ingeniería Informática	1.302,19	0
000100020084	Programa de estudios conjunto de Grado en Matemáticas y Grado en Ingeniería Informática de Servicios	158,21	0
000100020085	Grado en Criminología	133,87	0

000100020086	Grado en Estadística	243,40	0
000100020087	Programa de estudios conjunto de Grado en Publicidad y Relaciones Públicas y Grado en Turismo	292,08	0
000100020088	Programa de estudios conjunto de Grado en Ingeniería Informática y Grado en Estadística	158,21	0
000100020089	Programa de estudios conjunto de Grado en Educación Primaria y Grado en Educación Infantil	559,82	0
000100020090	Programa de estudios conjunto de Grado en Educación Primaria y Grado en Educación Infantil	498,97	0
000100020091	Grado en Fisioterapia	645,01	0
000100020092	Máster en Química Sintética e Industrial	12,17	0
000100020093	Master en Arquitectura	12,17	0
000100020094	Programa de estudios conjunto de Grado en Matemáticas y Grado en Física	182,55	0
000100020095	Programa de estudios conjunto de Grado en Ingeniería de Tecnologías de Telecomunicación y de Grado e	121,70	0
000100020096	Máster en Nanociencia y Nanotecnología Molecular	24,34	0
000100020097	Máster en Profesor de Educación Secundaria Obligatoria y Bachillerato, Formación Profesional y Enseñ	754,54	0
000100020098	Master en Electrónica Industrial y Automática	24,34	0
000100020099	Máster en Contabilidad y Gestión Financiera	60,85	0
0001000201	CARNET DE ESTUDIANTE UVA	7.849,65	0
000100020100	Máster en Gestión Forestal Basada en Ciencia de Datos	36,51	0
000100020101	Doctorado en Enología, Viticultura y Sostenibilidad	12,17	0
000100020102	Doctorado Economía de la Empresa	12,17	0
000100020103	Doctorado en Estudios Ingleses Avanzados: Lenguas y Culturas en Contacto	36,51	0
000100020104	Doctorado en Textos de la Antigüedad Clásica y su Pervivencia	12,17	0
000100020105	Doctorado en Lógica y Filosofía de la Ciencia	24,34	0
000100020106	Doctorado en Filosofía	12,17	0
000100020107	Doctorado en Arquitectura	133,87	0
000100020108	Doctorado en Conservación y Uso Sostenible de Sistemas Forestales	48,68	0
000100020109	Doctorado en Derecho	109,53	0
000100020110	Doctorado en Economía	85,19	0
000100020111	Doctorado en Español: Lingüística, Literatura y Comunicación	109,53	0
000100020112	Doctorado en Física	36,51	0
000100020113	Doctorado en Informática	36,51	0
000100020114	Doctorado en Investigación Transdisciplinar en Educación	182,55	0
000100020115	Doctorado en Musicología	60,85	0
000100020116	Doctorado en Ciencia e Ingeniería Agroalimentaria y de Biosistemas	24,34	0
000100020117	Doctorado en Ciencias de la Visión	36,51	0
000100020118	Doctorado en Patrimonio Cultural y Natural: Historia, Arte y Territorio	97,36	0
000100020119	Doctorado en Química	12,17	0
000100020120	Doctorado en Tecnologías de la Información y las Telecomunicaciones	24,34	0
000100020121	Doctorado en Ingeniería Industrial	133,87	0
000100020122	Doctorado en Ingeniería Química y Ambiental	60,85	0
000100020123	Doctorado en Investigación Biomédica	36,51	0
000100020124	Doctorado en Ingeniería Termodinámica de Fluidos	12,17	0
000100020125	Doctorado en Europa y el Mundo Atlántico: Poder, Cultura y Sociedad	36,51	0
000100020126	Doctorado en Traductología, Traducción Profesional y Audiovisual	48,68	0
000100020127	Doctorado en Química: Química de Síntesis, Catálisis y Materiales Avanzados	24,34	0
000100020128	Doctorado en Investigación en Ciencias de la Salud	791,05	0

000100020129	Programa de estudios conjunto de Máster en Ingeniería de Montes y Máster en Gestión Forestal basada	12,17	0
000100020130	Grado en Logopedia	511,14	0
000100020131	Máster en Investigación Biomédica	97,36	0
000100020132	Máster en Ingeniería Agronómica	48,68	0
000100020133	Grado en Estudios Ingleses	730,20	0
000100020134	Grado en Lenguas Modernas y sus Literaturas	182,55	0
000100020135	Grado en Historia	876,24	0
000100020136	Máster en Cooperación Internacional para el Desarrollo	73,02	0
000100020137	Grado en Química	949,26	0
000100020138	Máster en Europa y el Mundo Atlántico: Poder, Cultura y Sociedad	36,51	0
000100020139	Programa de estudios conjunto de Grado en Ingeniería de las Industrias Agrarias y Alimentarias y Gra	73,02	0
000100020140	Programa de estudios conjunto de Grado en Ingeniería Agrícola y del Medio Rural y Grado en Ingenierí	85,19	0
000100020141	Programa de estudios conjunto de Grado en Ingeniería Agrícola y del Medio Rural y Grado en Ingenierí	60,85	0
000100020142	Máster en Energía: Generación, Gestión y Uso Eficiente	12,17	0
000100020143	Máster en Física	48,68	0
000100020144	Máster en Dirección de Proyectos	133,87	0
000100020145	Máster en Relaciones Internacionales y Estudios Asiáticos	48,68	0
000100020146	Máster en Administración de Empresas (MBA)	85,19	0
000100020147	Máster en Inteligencia de Negocio y Big Data en Entornos Seguros/Business Intelligence and Big Data	36,51	0
000100020148	Máster en Análisis Económico y Finanzas	48,68	0
000100020149	Máster en Técnicas Avanzadas en Química. Análisis y control de calidad químicos.	36,51	0
000100020150	Máster en Investigación en Tecnologías de la Información y las Comunicaciones	12,17	0
000100020151	Máster en Investigación e Innovación en Arquitectura. Intervención en el Patrimonio, Rehabilitación	85,19	0
000100020152	Máster en Formación Jurídica Especializada	24,34	0
000100020153	Máster en Subespecialidades Oftalmológicas	97,36	0
000100020154	Grado en Historia del Arte	267,74	0
000100020155	Máster en Mediación y Resolución Extrajudicial de Conflictos	24,34	0
000100020156	Máster en Ingeniería de Automoción	146,04	0
000100020157	Máster en Comercio Exterior	121,70	0
000100020158	Máster en Ingeniería de la Bioenergía y Sostenibilidad Energética	12,17	0
000100020159	Máster en Investigación en Ciencias de la Visión	36,51	0
000100020160	Máster en Literatura Española y Estudios Literarios en relación con las Artes	36,51	0
000100020161	Máster en Español como Lengua Extranjera: Enseñanza e Investigación	60,85	0
000100020162	Grado en Ingeniería Biomédica	438,12	0
000100020163	Máster en Lógica y Filosofía de la Ciencia	12,17	0
00010003	CRÉDITOS MATRÍCULA	24.740.738,85	12,88
0001000300	CRÉDITOS MATRÍCULA	19.530.435,68	10,17
000100030000	Máster en Música Hispana	33.790,56	0,02
000100030001	Máster en Desarrollo Económico Regional y Local y Gestión del Territorio	2.286,30	0
000100030002	Máster en Calidad, Desarrollo e Innovación de Alimentos	39.568,28	0,02
000100030003	Máster en Estudios Avanzados en Filosofía	914,52	0
000100030004	Máster en Arteterapia y Educación Artística para la Inclusión Social	20.704,02	0,01

000100030005	Máster en Investigación Aplicada a la Educación	50.718,00	0,03
000100030006	Grado en Matemáticas	170.790,64	0,09
000100030007	Grado en Geografía y Ordenación del Territorio	39.068,28	0,02
000100030008	Grado en Historia y Ciencias de la Música	75.762,54	0,04
000100030009	Grado en Educación Infantil	493.190,91	0,26
000100030010	Grado en Educación Infantil	123.810,41	0,06
000100030011	Grado en Educación Infantil	152.229,65	0,08
000100030012	Grado en Educación Infantil	208.824,82	0,11
000100030013	Grado en Educación Social	152.454,30	0,08
000100030014	Grado en Educación Social	116.462,71	0,06
000100030015	Grado en Educación Primaria	816.046,14	0,42
000100030016	Grado en Educación Primaria	372.987,58	0,19
000100030017	Grado en Educación Primaria	354.019,68	0,18
000100030018	Grado en Educación Primaria	325.360,54	0,17
000100030019	Grado en Ingeniería Informática de Servicios y Aplicaciones	231.378,78	0,12
000100030020	Grado en Comercio	838.871,41	0,44
000100030021	Grado en Fisioterapia	689,94	0
000100030022	Grado en Periodismo	442.050,96	0,23
000100030023	Grado en Filosofía	87.901,32	0,05
000100030024	Grado en Relaciones Laborales y Recursos Humanos	252.841,02	0,13
000100030025	Grado en Traducción e Interpretación	266.864,09	0,14
000100030026	Máster en Comercio Exterior	5.186,04	0
000100030027	Máster en Estudios Filológicos Superiores: Investigación y Aplicaciones Profesionales	914,52	0
000100030028	Máster en Ingeniería de Montes	8.658,06	0
000100030029	Máster en Investigación en Matemáticas	10.191,00	0,01
000100030030	Máster en Rehabilitación Visual	35.971,43	0,02
000100030031	Grado en Derecho	930.912,88	0,48
000100030032	Grado en Historia	151.803,18	0,08
000100030033	Grado en Historia del Arte	99.405,72	0,05
000100030034	Grado en Ingeniería Eléctrica	171.520,02	0,09
000100030035	Grado en Estudios Ingleses	143.921,58	0,07
000100030036	Grado en Español: Lengua y Literatura	128.324,64	0,07
000100030037	Grado en Ingeniería Química	273.118,57	0,14
000100030038	Grado en Relaciones Laborales y Recursos Humanos	42.693,48	0,02
000100030039	Grado en Enología	154.991,66	0,08
000100030040	Grado en Administración y Dirección de Empresas	107.228,27	0,06
000100030041	Grado en Ingeniería Agrícola y del Medio Rural	118.369,47	0,06
000100030042	Grado en Ingeniería en Organización Industrial	321.559,96	0,17
000100030043	Grado en Ingeniería en Diseño Industrial y Desarrollo de Producto	389.905,26	0,2
000100030044	Grado en Ingeniería Forestal y del Medio Natural	212.469,17	0,11
000100030045	Grado en Ingeniería de las Industrias Agrarias y Alimentarias	117.119,48	0,06
000100030046	Grado en Ingeniería en Electrónica Industrial y Automática	595.168,11	0,31
000100030047	Grado en Turismo	86.428,08	0,04
000100030048	Grado en Derecho	246.804,74	0,13
000100030049	Grado en Ingeniería Mecánica	782.028,19	0,41

000100030050	Grado en Relaciones Laborales y Recursos Humanos	48.186,02	0,03
000100030051	Grado en Lenguas Modernas y sus Literaturas	57.816,18	0,03
000100030052	Grado en Publicidad y Relaciones Públicas	679.700,77	0,35
000100030053	Grado en Administración y Dirección de Empresas	210.966,48	0,11
000100030054	Grado en Ingeniería de Tecnologías de Telecomunicación	259.001,40	0,13
000100030055	Grado en Ingeniería Forestal: Industrias Forestales	58.409,30	0,03
000100030056	Grado en Finanzas, Banca y Seguros	206.038,83	0,11
000100030057	Grado en Administración y Dirección de Empresas	717.889,48	0,37
000100030058	Grado en Marketing e Investigación de Mercados	235.391,52	0,12
000100030059	Grado en Economía	335.619,89	0,17
000100030060	Grado en Física	292.870,41	0,15
000100030061	Grado en Nutrición Humana y Dietética	178.545,76	0,09
000100030062	Grado en Logopedia	3.793,86	0
000100030063	Grado en Química	53.659,16	0,03
000100030064	Grado en Óptica y Optometría	142.619,04	0,07
000100030065	Grado en Arquitectura	27.261,67	0,01
000100030066	Grado en Enfermería	684.302,86	0,36
000100030067	Grado en Enfermería	404.876,99	0,21
000100030068	Grado en Trabajo Social	216.966,62	0,11
000100030069	Grado en Medicina	1.915.865,59	1
000100030070	Programa de estudios conjunto de Grado en Relaciones Laborales y Recursos Humanos y Grado en Adminis	148.085,09	0,08
000100030071	Programa conjunto de Grado en Derecho y Grado en Administración y Dirección de Empresas	339.083,96	0,18
000100030072	Máster en Economía de la Cultura y Gestión Cultural	29.664,94	0,02
000100030073	Máster en Investigación de la Comunicación como Agente Histórico-Social	16.116,00	0,01
000100030074	Grado en Ingeniería en Tecnologías Industriales	337.034,19	0,18
000100030075	Máster en Cooperación Internacional para el Desarrollo	1.219,36	0
000100030076	Máster en Investigación en Arquitectura	1.905,25	0
000100030077	Máster en Psicopedagogía	92.990,34	0,05
000100030078	Máster en Enfermería Oftalmológica	34.562,50	0,02
000100030079	Máster Erasmus Mundus en Gestión Forestal y de Recursos Naturales en el Mediterráneo (MEDFOR)	22.159,50	0,01
000100030080	Máster en Abogacía	132.299,28	0,07
000100030081	Máster en Ingeniería Informática	11.393,37	0,01
000100030082	Máster en Ingeniería Industrial	166.548,81	0,09
000100030083	Grado en Ingeniería de Tecnologías Específicas de Telecomunicación	245.878,50	0,13
000100030084	Máster en Tecnologías Avanzadas para el Desarrollo Agroforestal	4.740,00	0
000100030085	Máster en Logística	37.158,78	0,02
000100030086	Máster en Comunicación con Fines Sociales.Estrategias y Campañas	21.330,00	0,01
000100030087	Grado en Ingeniería Agraria y Energética	81.077,40	0,04
000100030088	Máster en Ingeniería de Automoción	1.642,26	0
000100030089	Máster en Gestión de la Prevención de Riesgos Laborales, Calidad y Medio Ambiente	86.027,91	0,04
000100030090	Máster en Investigación en Ingeniería de Procesos y Sistemas Industriales	7.110,00	0
000100030091	Máster en Energía: Generación, Gestión y Uso Eficiente	914,52	0
000100030092	Máster en Traducción Profesional e Institucional	14.437,91	0,01
000100030093	Máster en Ingeniería Ambiental	25.847,39	0,01

000100030094	Grado en Estudios Clásicos	40.209,60	0,02
000100030095	Máster en Investigación en Ciencias de la Visión	3.555,00	0
000100030096	Máster en Investigación en Administración y Economía de la Empresa	10.428,00	0,01
000100030097	Máster en Investigación en Ciencias Sociales. Educación, Comunicación Audiovisual, Economía y Empres	49.026,84	0,03
000100030098	Máster en Estudios Ingleses Avanzados:Lenguas y Culturas en Contacto	26.629,02	0,01
000100030099	Máster en Textos de la Antigüedad Clásica y su Pervivencia	7.297,22	0
0001000301	CRÉDITOS MATRÍCULA	5.210.303,17	2,71
000100030100	Máster en Instrumentación en Física	914,52	0
000100030101	Grado en Fundamentos de la Arquitectura	823.905,05	0,43
000100030102	Máster en Ingeniería Química	31.010,28	0,02
000100030103	Máster en Ingeniería de Telecomunicación	30.972,00	0,02
000100030104	Grado en Ingeniería Informática	743.830,32	0,39
000100030105	Máster en Mediación y Resolución Extrajudicial de Conflictos	118,50	0
000100030106	Programa de estudios conjunto de Grado en Matemáticas y Grado en Ingeniería Informática de Servicios	62.597,13	0,03
000100030107	Grado en Criminología	35.646,66	0,02
000100030108	Grado en Estadística	83.404,95	0,04
000100030109	Programa de estudios conjunto de Grado en Publicidad y Relaciones Públicas y Grado en Turismo	105.641,70	0,06
000100030110	Programa de estudios conjunto de Grado en Ingeniería Informática y Grado en Estadística	106.959,36	0,06
000100030111	Programa de estudios conjunto de Grado en Educación Primaria y Grado en Educación Infantil	217.728,12	0,11
000100030112	Programa de estudios conjunto de Grado en Educación Primaria y Grado en Educación Infantil	213.628,02	0,11
000100030113	Grado en Fisioterapia	299.028,46	0,16
000100030114	Máster en Química Teórica y Modelización Computacional	4.740,00	0
000100030115	Máster en Química Sintética e Industrial	23.700,00	0,01
000100030116	Master en Arquitectura	112.775,40	0,06
000100030117	Máster en Formación de Educadores para la Intervención Sociocomunitaria	2.743,56	0
000100030118	Programa de estudios conjunto de Grado en Matemáticas y Grado en Física	70.364,59	0,04
000100030119	Programa de estudios conjunto de Grado en Ingeniería de Tecnologías de Telecomunicación y de Grado e	53.150,57	0,03
000100030120	Máster en Nanociencia y Nanotecnología Molecular	4.740,00	0
000100030121	Máster en Profesor de Educación Secundaria Obligatoria y Bachillerato, Formación Profesional y Enseñ	401.915,32	0,21
000100030122	Máster en Ingeniería de la Bioenergía y Sostenibilidad Energética	3.318,00	0
000100030123	Master en Electrónica Industrial y Automática	10.665,00	0,01
000100030124	Máster en Contabilidad y Gestión Financiera	20.382,00	0,01
000100030125	Máster en Gestión Forestal Basada en Ciencia de Datos	18.960,00	0,01
000100030126	Programa de estudios conjunto de Máster en Ingeniería de Montes y Máster en Gestión Forestal basada	3.427,08	0
000100030127	Grado en Logopedia	166.310,02	0,09
000100030128	Máster en Investigación Biomédica	34.108,25	0,02
000100030129	Máster en Ingeniería Agronómica	35.348,26	0,02
000100030130	Grado en Estudios Ingleses	112.186,56	0,06
000100030131	Grado en Lenguas Modernas y sus Literaturas	23.911,50	0,01
000100030132	Grado en Historia	112.435,98	0,06
000100030133	Máster en Cooperación Internacional para el Desarrollo	25.855,17	0,01
000100030134	Grado en Química	448.619,52	0,23

000100030135	Máster en Europa y el Mundo Atlántico: Poder, Cultura y Sociedad	20.737,50	0,01
000100030136	Programa de estudios conjunto de Grado en Ingeniería de las Industrias Agrarias y Alimentarias y Gra	19.970,31	0,01
000100030137	Programa de estudios conjunto de Grado en Ingeniería Agrícola y del Medio Rural y Grado en Ingenierí	32.680,63	0,02
000100030138	Programa de estudios conjunto de Grado en Ingeniería Agrícola y del Medio Rural y Grado en Ingenierí	12.968,70	0,01
000100030139	Máster en Energía: Generación, Gestión y Uso Eficiente	11.850,00	0,01
000100030140	Máster en Física	31.995,00	0,02
000100030141	Máster en Dirección de Proyectos	39.816,00	0,02
000100030142	Máster en Relaciones Internacionales y Estudios Asiáticos	39.354,33	0,02
000100030143	Máster en Administración de Empresas (MBA)	29.125,89	0,02
000100030144	Máster en Inteligencia de Negocio y Big Data en Entornos Seguros/Business Intelligence and Big Data	20.620,32	0,01
000100030145	Máster en Análisis Económico y Finanzas	20.698,00	0,01
000100030146	Máster en Técnicas Avanzadas en Química. Análisis y control de calidad químicos.	25.477,50	0,01
000100030147	Máster en Investigación en Tecnologías de la Información y las Comunicaciones	7.110,00	0
000100030148	Máster en Investigación e Innovación en Arquitectura. Intervención en el Patrimonio, Rehabilitación	29.980,50	0,02
000100030149	Máster en Formación Jurídica Especializada	15.642,00	0,01
000100030150	Máster en Subespecialidades Oftalmológicas	31.521,00	0,02
000100030151	Grado en Historia del Arte	18.552,72	0,01
000100030152	Máster en Mediación y Resolución Extrajudicial de Conflictos	19.882,89	0,01
000100030153	Máster en Ingeniería de Automoción	44.473,62	0,02
000100030154	Máster en Comercio Exterior	41.949,00	0,02
000100030155	Máster en Ingeniería de la Bioenergía y Sostenibilidad Energética	20.263,50	0,01
000100030156	Máster en Investigación en Ciencias de la Visión	21.330,00	0,01
000100030157	Máster en Literatura Española y Estudios Literarios en relación con las Artes	15.879,00	0,01
000100030158	Máster en Español como Lengua Extranjera: Enseñanza e Investigación	35.589,50	0,02
000100030159	Grado en Ingeniería Biomédica	50.360,97	0,03
000100030160	Máster en Lógica y Filosofía de la Ciencia	6.155,25	0
000100030161	REGLADA	101.277,19	0,05
00010004	CERTIFICADOS	48.341,24	0,03
0001000400	CERTIFICADOS	46.694,74	0,02
000100040000	Máster en Desarrollo Económico Regional y Local y Gestión del Territorio	32,93	0
000100040001	Máster en Arteterapia y Educación Artística para la Inclusión Social	65,86	0
000100040002	Máster en Investigación Aplicada a la Educación	65,86	0
000100040003	Grado en Matemáticas	329,30	0
000100040004	Grado en Geografía y Ordenación del Territorio	131,72	0
000100040005	Grado en Historia y Ciencias de la Música	230,51	0
000100040006	Grado en Educación Infantil	2.370,96	0
000100040007	Grado en Educación Infantil	230,51	0
000100040008	Grado en Educación Infantil	461,02	0
000100040009	Grado en Educación Infantil	526,88	0
000100040010	Grado en Educación Social	263,44	0
000100040011	Grado en Educación Social	263,44	0
000100040012	Grado en Educación Primaria	2.799,05	0

000100040013	Grado en Educación Primaria	592,74	0
000100040014	Grado en Educación Primaria	559,81	0
000100040015	Grado en Educación Primaria	493,95	0
000100040016	Grado en Ingeniería Informática de Servicios y Aplicaciones	131,72	0
000100040017	Grado en Comercio	296,37	0
000100040018	Grado en Periodismo	1.185,48	0
000100040019	Grado en Filosofía	98,79	0
000100040020	Grado en Relaciones Laborales y Recursos Humanos	362,23	0
000100040021	Grado en Traducción e Interpretación	1.448,92	0
000100040022	Máster en Comercio Exterior	131,72	0
000100040023	Máster en Estudios Filológicos Superiores: Investigación y Aplicaciones Profesionales	32,93	0
000100040024	Máster en Ingeniería de Montes	32,93	0
000100040025	Máster en Rehabilitación Visual	32,93	0
000100040026	Grado en Derecho	1.152,55	0
000100040027	Grado en Historia	230,51	0
000100040028	Grado en Historia del Arte	197,58	0
000100040029	Grado en Ingeniería Eléctrica	98,79	0
000100040030	Grado en Estudios Ingleses	428,09	0
000100040031	Grado en Español: Lengua y Literatura	263,44	0
000100040032	Grado en Ingeniería Química	362,23	0
000100040033	Grado en Relaciones Laborales y Recursos Humanos	32,93	0
000100040034	Grado en Enología	131,72	0
000100040035	Grado en Administración y Dirección de Empresas	65,86	0
000100040036	Grado en Ingeniería Agrícola y del Medio Rural	98,79	0
000100040037	Grado en Ingeniería en Organización Industrial	461,02	0
000100040038	Grado en Ingeniería en Diseño Industrial y Desarrollo de Producto	395,16	0
000100040039	Grado en Ingeniería Forestal y del Medio Natural	131,72	0
000100040040	Grado en Ingeniería de las Industrias Agrarias y Alimentarias	98,79	0
000100040041	Grado en Ingeniería en Electrónica Industrial y Automática	526,88	0
000100040042	Grado en Turismo	65,86	0
000100040043	Grado en Derecho	296,37	0
000100040044	Grado en Ingeniería Mecánica	757,39	0
000100040045	Grado en Relaciones Laborales y Recursos Humanos	98,79	0
000100040046	Grado en Lenguas Modernas y sus Literaturas	592,74	0
000100040047	Grado en Publicidad y Relaciones Públicas	1.448,92	0
000100040048	Grado en Administración y Dirección de Empresas	197,58	0
000100040049	Grado en Ingeniería de Tecnologías de Telecomunicación	164,65	0
000100040050	Grado en Ingeniería Forestal: Industrias Forestales	65,86	0
000100040051	Grado en Finanzas, Banca y Seguros	164,65	0
000100040052	Grado en Administración y Dirección de Empresas	362,23	0
000100040053	Grado en Marketing e Investigación de Mercados	197,58	0
000100040054	Grado en Economía	428,09	0
000100040055	Grado en Física	625,67	0
000100040056	Grado en Nutrición Humana y Dietética	790,32	0
000100040057	Grado en Logopedia	32,93	0

000100040058	Grado en Química	428,09	0
000100040059	Grado en Óptica y Optometría	296,37	0
000100040060	Grado en Arquitectura	164,65	0
000100040061	Grado en Enfermería	4.215,04	0
000100040062	Grado en Enfermería	2.140,45	0
000100040063	Grado en Trabajo Social	724,46	0
000100040064	Grado en Medicina	7.870,27	0
000100040065	Programa de estudios conjunto de Grado en Relaciones Laborales y Recursos Humanos y Grado en Adminis	32,93	0
000100040066	Programa conjunto de Grado en Derecho y Grado en Administración y Dirección de Empresas	362,23	0
000100040067	Máster en Economía de la Cultura y Gestión Cultural	131,72	0
000100040068	Grado en Ingeniería en Tecnologías Industriales	428,09	0
000100040069	Máster en Psicopedagogía	65,86	0
000100040070	Máster Erasmus Mundus en Gestión Forestal y de Recursos Naturales en el Mediterráneo (MEDFOR)	32,93	0
000100040071	Máster en Abogacía	32,93	0
000100040072	Máster en Ingeniería Informática	65,86	0
000100040073	Máster en Ingeniería Industrial	65,86	0
000100040074	Grado en Ingeniería de Tecnologías Específicas de Telecomunicación	197,58	0
000100040075	Máster en Gestión de la Prevención de Riesgos Laborales, Calidad y Medio Ambiente	197,58	0
000100040076	Máster en Traducción Profesional e Institucional	32,93	0
000100040077	Grado en Estudios Clásicos	65,86	0
000100040078	Máster en Investigación en Ciencias de la Visión	32,93	0
000100040079	Máster en Investigación en Ciencias Sociales. Educación, Comunicación Audiovisual, Economía y Empres	32,93	0
000100040080	Máster en Estudios Ingleses Avanzados:Lenguas y Culturas en Contacto	32,93	0
000100040081	Máster en Instrumentación en Física	32,93	0
000100040082	Máster en Lógica y Filosofía de la Ciencia	32,93	0
000100040083	Grado en Fundamentos de la Arquitectura	987,90	0
000100040084	Máster en Ingeniería Química	197,58	0
000100040085	Grado en Ingeniería Informática	592,74	0
000100040086	Máster en Mediación y Resolución Extrajudicial de Conflictos	98,79	0
000100040087	Programa de estudios conjunto de Grado en Matemáticas y Grado en Ingeniería Informática de Servicios	98,79	0
000100040088	Grado en Criminología	32,93	0
000100040089	Grado en Estadística	32,93	0
000100040090	Programa de estudios conjunto de Grado en Publicidad y Relaciones Públicas y Grado en Turismo	32,93	0
000100040091	Programa de estudios conjunto de Grado en Ingeniería Informática y Grado en Estadística	98,79	0
000100040092	Programa de estudios conjunto de Grado en Educación Primaria y Grado en Educación Infantil	32,93	0
000100040093	Grado en Fisioterapia	954,97	0
000100040094	Máster en Química Teórica y Modelización Computacional	32,93	0
000100040095	Programa de estudios conjunto de Grado en Matemáticas y Grado en Física	32,93	0
000100040096	Programa de estudios conjunto de Grado en Ingeniería de Tecnologías de Telecomunicación y de Grado e	65,86	0
000100040097	Máster en Profesor de Educación Secundaria Obligatoria y Bachillerato, Formación Profesional y Enseñ	1.481,85	0
000100040098	Máster en Contabilidad y Gestión Financiera	32,93	0
000100040099	Máster en Gestión Forestal Basada en Ciencia de Datos	32,93	0

0001000401	CERTIFICADOS	1.646,50	0
000100040100	Doctorado en Arquitectura	32,93	0
000100040101	Doctorado en Español: Lingüística, Literatura y Comunicación	32,93	0
000100040102	Doctorado en Investigación Transdisciplinar en Educación	98,79	0
000100040103	Doctorado en Europa y el Mundo Atlántico: Poder, Cultura y Sociedad	65,86	0
000100040104	Doctorado en Investigación en Ciencias de la Salud	32,93	0
000100040105	Grado en Logopedia	724,46	0
000100040106	Grado en Lenguas Modernas y sus Literaturas	32,93	0
000100040107	Grado en Historia	197,58	0
000100040108	Máster en Cooperación Internacional para el Desarrollo	32,93	0
000100040109	Grado en Química	230,51	0
000100040110	Máster en Física	32,93	0
000100040111	Máster en Dirección de Proyectos	131,72	0
00010005	MATRÍCULAS ACADÉMICAS	12.348,56	0,01
0001000500	Grado en Ingeniería Informática	210,97	0
0001000501	Doctorado en Arquitectura	1.494,72	0
0001000502	Doctorado en Conservación y Uso Sostenible de Sistemas Forestales	1.494,72	0
0001000503	Doctorado en Informática	373,68	0
0001000504	Doctorado en Investigación Transdisciplinar en Educación	5.698,62	0
0001000505	Doctorado en Ciencias de la Visión	747,36	0
0001000506	Doctorado en Tecnologías de la Información y las Telecomunicaciones	747,36	0
0001000507	Doctorado en Investigación Biomédica	747,36	0
0001000508	Doctorado en Europa y el Mundo Atlántico: Poder, Cultura y Sociedad	622,80	0
0001000509	Grado en Química	210,97	0
00010006	TRIBUNAL DE COMPENSACIÓN	31.093,32	0,02
0001000600	Grado en Matemáticas	257,23	0
0001000601	Grado en Geografía y Ordenación del Territorio	230,50	0
0001000602	Grado en Educación Infantil	271,00	0
0001000603	Grado en Educación Infantil	67,75	0
0001000604	Grado en Educación Infantil	937,19	0
0001000605	Grado en Educación Primaria	1.588,38	0
0001000606	Grado en Educación Primaria	135,50	0
0001000607	Grado en Educación Primaria	639,88	0
0001000608	Grado en Educación Primaria	1.076,48	0
0001000609	Grado en Ingeniería Informática de Servicios y Aplicaciones	374,28	0
0001000610	Grado en Comercio	1.515,54	0
0001000611	Grado en Periodismo	83,24	0
0001000612	Grado en Relaciones Laborales y Recursos Humanos	132,10	0
0001000613	Grado en Traducción e Interpretación	188,20	0
0001000614	Grado en Derecho	715,50	0
0001000615	Grado en Historia	204,90	0
0001000616	Grado en Historia del Arte	38,42	0
0001000617	Grado en Ingeniería Eléctrica	514,65	0
0001000618	Grado en Estudios Ingleses	83,24	0
0001000619	Grado en Español: Lengua y Literatura	38,42	0

0001000620	Grado en Ingeniería Química	998,07	0
0001000621	Grado en Relaciones Laborales y Recursos Humanos	215,51	0
0001000622	Grado en Enología	891,14	0
0001000623	Grado en Administración y Dirección de Empresas	246,80	0
0001000624	Grado en Ingeniería Agrícola y del Medio Rural	249,53	0
0001000625	Grado en Ingeniería en Organización Industrial	930,51	0
0001000626	Grado en Ingeniería en Diseño Industrial y Desarrollo de Producto	805,73	0
0001000627	Grado en Ingeniería Forestal y del Medio Natural	1.777,82	0
0001000628	Grado en Ingeniería de las Industrias Agrarias y Alimentarias	296,31	0
0001000629	Grado en Ingeniería en Electrónica Industrial y Automática	395,08	0
0001000630	Grado en Turismo	288,14	0
0001000631	Grado en Ingeniería Mecánica	3.332,07	0
0001000632	Grado en Publicidad y Relaciones Públicas	221,97	0
0001000633	Grado en Administración y Dirección de Empresas	484,93	0
0001000634	Grado en Ingeniería de Tecnologías de Telecomunicación	197,54	0
0001000635	Grado en Finanzas, Banca y Seguros	823,82	0
0001000636	Grado en Administración y Dirección de Empresas	1.665,06	0
0001000637	Grado en Marketing e Investigación de Mercados	510,99	0
0001000638	Grado en Economía	460,58	0
0001000639	Grado en Nutrición Humana y Dietética	117,83	0
0001000640	Grado en Química	169,94	0
0001000641	Grado en Arquitectura	140,86	0
0001000642	Grado en Enfermería	623,81	0
0001000643	Grado en Medicina	1.059,81	0
0001000644	Programa de estudios conjunto de Grado en Relaciones Laborales y Recursos Humanos y Grado en Adminis	104,29	0
0001000645	Programa conjunto de Grado en Derecho y Grado en Administración y Dirección de Empresas	516,46	0
0001000646	Grado en Ingeniería en Tecnologías Industriales	602,99	0
0001000647	Máster en Ingeniería Industrial	279,62	0
0001000648	Grado en Ingeniería de Tecnologías Específicas de Telecomunicación	758,96	0
0001000649	Grado en Fundamentos de la Arquitectura	225,01	0
0001000650	Grado en Ingeniería Informática	966,90	0
0001000651	Grado en Estadística	215,51	0
0001000652	Programa de estudios conjunto de Grado en Educación Primaria y Grado en Educación Infantil	271,02	0
0001000653	Grado en Fisioterapia	742,66	0
0001000654	Máster en Ingeniería Agronómica	413,65	0
00010010	TRASLADOS	16.300,35	0,01
0001001000	Grado en Matemáticas	65,86	0
0001001001	Grado en Geografía y Ordenación del Territorio	98,79	0
0001001002	Grado en Historia y Ciencias de la Música	131,72	0
0001001003	Grado en Educación Infantil	526,88	0
0001001004	Grado en Educación Infantil	65,86	0
0001001005	Grado en Educación Infantil	131,72	0
0001001006	Grado en Educación Infantil	65,86	0
0001001007	Grado en Educación Social	625,67	0

0001001008	Grado en Educación Social	65,86	0
0001001009	Grado en Educación Primaria	1.185,48	0
0001001010	Grado en Educación Primaria	296,37	0
0001001011	Grado en Educación Primaria	164,65	0
0001001012	Grado en Educación Primaria	263,44	0
0001001013	Grado en Ingeniería Informática de Servicios y Aplicaciones	32,93	0
0001001014	Grado en Comercio	1.383,06	0
0001001015	Grado en Periodismo	329,30	0
0001001016	Grado en Filosofía	98,79	0
0001001017	Grado en Relaciones Laborales y Recursos Humanos	263,44	0
0001001018	Grado en Traducción e Interpretación	131,72	0
0001001019	Grado en Derecho	493,95	0
0001001020	Grado en Ingeniería Eléctrica	362,23	0
0001001021	Grado en Estudios Ingleses	32,93	0
0001001022	Grado en Español: Lengua y Literatura	164,65	0
0001001023	Grado en Ingeniería Química	164,65	0
0001001024	Grado en Relaciones Laborales y Recursos Humanos	32,93	0
0001001025	Grado en Enología	65,86	0
0001001026	Grado en Ingeniería Agrícola y del Medio Rural	131,72	0
0001001027	Grado en Ingeniería en Organización Industrial	526,88	0
0001001028	Grado en Ingeniería en Diseño Industrial y Desarrollo de Producto	131,72	0
0001001029	Grado en Ingeniería de las Industrias Agrarias y Alimentarias	65,86	0
0001001030	Grado en Ingeniería en Electrónica Industrial y Automática	823,25	0
0001001031	Grado en Turismo	32,93	0
0001001032	Grado en Derecho	131,72	0
0001001033	Grado en Ingeniería Mecánica	658,60	0
0001001034	Grado en Relaciones Laborales y Recursos Humanos	32,93	0
0001001035	Grado en Publicidad y Relaciones Públicas	230,51	0
0001001036	Grado en Administración y Dirección de Empresas	98,79	0
0001001037	Grado en Ingeniería de Tecnologías de Telecomunicación	296,37	0
0001001038	Grado en Ingeniería Forestal: Industrias Forestales	65,86	0
0001001039	Grado en Finanzas, Banca y Seguros	131,72	0
0001001040	Grado en Administración y Dirección de Empresas	889,11	0
0001001041	Grado en Marketing e Investigación de Mercados	230,51	0
0001001042	Grado en Economía	526,88	0
0001001043	Grado en Física	65,86	0
0001001044	Grado en Nutrición Humana y Dietética	32,93	0
0001001045	Grado en Óptica y Optometría	65,86	0
0001001046	Grado en Enfermería	263,44	0
0001001047	Grado en Trabajo Social	395,16	0
0001001048	Grado en Medicina	263,44	0
0001001049	Programa conjunto de Grado en Derecho y Grado en Administración y Dirección de Empresas	32,93	0
0001001050	Grado en Ingeniería en Tecnologías Industriales	395,16	0
0001001051	Grado en Ingeniería de Tecnologías Específicas de Telecomunicación	592,74	0
0001001052	Grado en Ingeniería Agraria y Energética	65,86	0

0001001053	Grado en Estudios Clásicos	32,93	0
0001001054	Grado en Fundamentos de la Arquitectura	164,65	0
0001001055	Grado en Ingeniería Informática	362,23	0
0001001056	Programa de estudios conjunto de Grado en Matemáticas y Grado en Ingeniería Informática de Servicios	65,86	0
0001001057	Grado en Estadística	32,93	0
0001001058	Programa de estudios conjunto de Grado en Publicidad y Relaciones Públicas y Grado en Turismo	65,86	0
0001001059	Programa de estudios conjunto de Grado en Ingeniería Informática y Grado en Estadística	32,93	0
0001001060	Programa de estudios conjunto de Grado en Educación Primaria y Grado en Educación Infantil	32,93	0
0001001061	Grado en Estudios Ingleses	164,65	0
0001001062	Grado en Lenguas Modernas y sus Literaturas	32,93	0
0001001063	Grado en Historia	395,16	0
0001001064	Grado en Química	230,51	0
0001001065	Programa de estudios conjunto de Grado en Ingeniería Agrícola y del Medio Rural y Grado en Ingeniería	32,93	0
0001001066	Grado en Historia del Arte	98,79	0
0001001067	Grado en Ingeniería Biomédica	131,72	0
00010013	OTROS PRECIOS PÚBLICOS POR SERVICIOS ACADÉMICOS	32.871,76	0,02
0001001300	ACTIVIDADES DE DOCENCIA	28.422,48	0,01
0001001301	REGLADA	4.449,28	0
00010014	OTROS PRECIOS PÚBLICOS	357.111,67	0,19
0001001400	OTROS PRECIOS PÚBLICOS	257.900,14	0,13
000100140000	Máster en Música Hispana	676,94	0
000100140001	Máster en Desarrollo Económico Regional y Local y Gestión del Territorio	105,00	0
000100140002	Máster en Calidad, Desarrollo e Innovación de Alimentos	270,00	0
000100140003	Máster en Estudios Avanzados en Filosofía	15,00	0
000100140004	Máster en Arteterapia y Educación Artística para la Inclusión Social	661,94	0
000100140005	Máster en Investigación Aplicada a la Educación	1.686,60	0
000100140006	Grado en Matemáticas	2.370,00	0
000100140007	Grado en Geografía y Ordenación del Territorio	750,00	0
000100140008	Grado en Historia y Ciencias de la Música	1.187,93	0
000100140009	Grado en Educación Infantil	6.705,00	0
000100140010	Grado en Educación Infantil	1.921,74	0
000100140011	Grado en Educación Infantil	2.366,74	0
000100140012	Grado en Educación Infantil	2.701,74	0
000100140013	Grado en Educación Social	2.505,00	0
000100140014	Grado en Educación Social	1.965,00	0
000100140015	Grado en Educación Primaria	12.173,48	0,01
000100140016	Grado en Educación Primaria	4.646,74	0
000100140017	Grado en Educación Primaria	4.395,00	0
000100140018	Grado en Educación Primaria	3.855,00	0
000100140019	Grado en Ingeniería Informática de Servicios y Aplicaciones	2.115,00	0
000100140020	Grado en Comercio	12.038,09	0,01
000100140021	Grado en Fisioterapia	15,00	0
000100140022	Grado en Periodismo	8.435,22	0
000100140023	Grado en Filosofía	1.530,00	0

000100140024	Grado en Relaciones Laborales y Recursos Humanos	3.486,74	0
000100140025	Grado en Traducción e Interpretación	3.985,00	0
000100140026	Máster en Comercio Exterior	235,00	0
000100140027	Máster en Estudios Filológicos Superiores: Investigación y Aplicaciones Profesionales	15,00	0
000100140028	Máster en Ingeniería de Montes	125,00	0
000100140029	Máster en Investigación en Matemáticas	285,97	0
000100140030	Máster en Rehabilitación Visual	892,91	0
000100140031	Grado en Derecho	13.160,00	0,01
000100140032	Grado en Historia	2.235,00	0
000100140033	Grado en Historia del Arte	1.410,00	0
000100140034	Grado en Ingeniería Eléctrica	1.575,00	0
000100140035	Grado en Estudios Ingleses	2.207,93	0
000100140036	Grado en Español: Lengua y Literatura	2.220,00	0
000100140037	Grado en Ingeniería Química	2.445,00	0
000100140038	Grado en Relaciones Laborales y Recursos Humanos	590,00	0
000100140039	Grado en Enología	1.485,00	0
000100140040	Grado en Administración y Dirección de Empresas	1.688,48	0
000100140041	Grado en Ingeniería Agrícola y del Medio Rural	1.100,00	0
000100140042	Grado en Ingeniería en Organización Industrial	3.180,00	0
000100140043	Grado en Ingeniería en Diseño Industrial y Desarrollo de Producto	3.750,00	0
000100140044	Grado en Ingeniería Forestal y del Medio Natural	1.650,00	0
000100140045	Grado en Ingeniería de las Industrias Agrarias y Alimentarias	1.010,00	0
000100140046	Grado en Ingeniería en Electrónica Industrial y Automática	6.053,48	0
000100140047	Grado en Turismo	1.721,74	0
000100140048	Grado en Derecho	3.105,00	0
000100140049	Grado en Ingeniería Mecánica	7.586,20	0
000100140050	Grado en Relaciones Laborales y Recursos Humanos	1.046,74	0
000100140051	Grado en Lenguas Modernas y sus Literaturas	945,00	0
000100140052	Grado en Publicidad y Relaciones Públicas	12.893,48	0,01
000100140053	Grado en Administración y Dirección de Empresas	2.820,00	0
000100140054	Grado en Ingeniería de Tecnologías de Telecomunicación	2.813,48	0
000100140055	Grado en Ingeniería Forestal: Industrias Forestales	630,00	0
000100140056	Grado en Finanzas, Banca y Seguros	2.555,00	0
000100140057	Grado en Administración y Dirección de Empresas	10.756,96	0,01
000100140058	Grado en Marketing e Investigación de Mercados	3.450,00	0
000100140059	Grado en Economía	4.751,74	0
000100140060	Grado en Física	4.138,21	0
000100140061	Grado en Nutrición Humana y Dietética	2.275,00	0
000100140062	Grado en Logopedia	30,00	0
000100140063	Grado en Química	510,00	0
000100140064	Grado en Óptica y Optometría	1.860,00	0
000100140065	Grado en Arquitectura	405,00	0
000100140066	Grado en Enfermería	7.560,00	0
000100140067	Grado en Enfermería	3.780,00	0
000100140068	Grado en Trabajo Social	3.465,00	0

000100140069	Grado en Medicina	17.180,00	0,01
000100140070	Programa de estudios conjunto de Grado en Relaciones Laborales y Recursos Humanos y Grado en Adminis	2.145,00	0
000100140071	Programa conjunto de Grado en Derecho y Grado en Administración y Dirección de Empresas	5.281,04	0
000100140072	Máster en Economía de la Cultura y Gestión Cultural	1.520,82	0
000100140073	Máster en Investigación de la Comunicación como Agente Histórico-Social	105,00	0
000100140074	Grado en Ingeniería en Tecnologías Industriales	3.075,00	0
000100140075	Máster en Cooperación Internacional para el Desarrollo	30,00	0
000100140076	Máster en Investigación en Arquitectura	45,00	0
000100140077	Máster en Psicopedagogía	887,44	0
000100140078	Máster en Enfermería Oftalmológica	435,97	0
000100140079	Máster Erasmus Mundus en Gestión Forestal y de Recursos Naturales en el Mediterráneo (MEDFOR)	495,00	0
000100140080	Máster en Abogacía	1.350,00	0
000100140081	Máster en Ingeniería Informática	541,94	0
000100140082	Máster en Ingeniería Industrial	1.855,00	0
000100140083	Grado en Ingeniería de Tecnologías Específicas de Telecomunicación	2.456,74	0
000100140084	Máster en Tecnologías Avanzadas para el Desarrollo Agroforestal	451,94	0
000100140085	Máster en Logística	1.354,85	0
000100140086	Máster en Comunicación con Fines Sociales.Estrategias y Campañas	1.400,82	0
000100140087	Grado en Ingeniería Agraria y Energética	750,00	0
000100140088	Máster en Ingeniería de Automoción	15,00	0
000100140089	Máster en Gestión de la Prevención de Riesgos Laborales, Calidad y Medio Ambiente	2.472,76	0
000100140090	Máster en Investigación en Ingeniería de Procesos y Sistemas Industriales	45,00	0
000100140091	Máster en Energía: Generación, Gestión y Uso Eficiente	15,00	0
000100140092	Máster en Traducción Profesional e Institucional	802,96	0
000100140093	Máster en Ingeniería Ambiental	1.068,88	0
000100140094	Grado en Estudios Clásicos	690,00	0
000100140095	Máster en Investigación en Ciencias de la Visión	45,00	0
000100140096	Máster en Investigación en Administración y Economía de la Empresa	285,97	0
000100140097	Máster en Investigación en Ciencias Sociales. Educación, Comunicación Audiovisual, Economía y Empres	766,94	0
000100140098	Máster en Estudios Ingleses Avanzados:Lenguas y Culturas en Contacto	1.294,85	0
000100140099	Máster en Textos de la Antigüedad Clásica y su Pervivencia	60,00	0
0001001401	OTROS PRECIOS PÚBLICOS	99.211,53	0,05
000100140100	Máster en Instrumentación en Física	15,00	0
000100140101	Grado en Fundamentos de la Arquitectura	7.326,74	0
000100140102	Máster en Ingeniería Química	992,91	0
000100140103	Máster en Ingeniería de Telecomunicación	345,00	0
000100140104	Grado en Ingeniería Informática	7.076,74	0
000100140105	Programa de estudios conjunto de Grado en Matemáticas y Grado en Ingeniería Informática de Servicios	720,00	0
000100140106	Grado en Criminología	380,00	0
000100140107	Grado en Estadística	1.185,00	0
000100140108	Programa de estudios conjunto de Grado en Publicidad y Relaciones Públicas y Grado en Turismo	1.830,00	0
000100140109	Programa de estudios conjunto de Grado en Ingeniería Informática y Grado en Estadística	1.245,00	0
000100140110	Programa de estudios conjunto de Grado en Educación Primaria y Grado en Educación Infantil	2.985,00	0

000100140111	Programa de estudios conjunto de Grado en Educación Primaria y Grado en Educación Infantil	2.820,00	0
000100140112	Grado en Fisioterapia	3.395,00	0
000100140113	Máster en Química Teórica y Modelización Computacional	30,00	0
000100140114	Máster en Química Sintética e Industrial	360,97	0
000100140115	Master en Arquitectura	990,00	0
000100140116	Máster en Formación de Educadores para la Intervención Sociocomunitaria	45,00	0
000100140117	Programa de estudios conjunto de Grado en Matemáticas y Grado en Física	961,47	0
000100140118	Programa de estudios conjunto de Grado en Ingeniería de Tecnologías de Telecomunicación y de Grado e	525,00	0
000100140119	Máster en Nanociencia y Nanotecnología Molecular	30,00	0
000100140120	Máster en Profesor de Educación Secundaria Obligatoria y Bachillerato, Formación Profesional y Enseñ	3.725,97	0
000100140121	Máster en Ingeniería de la Bioenergía y Sostenibilidad Energética	30,00	0
000100140122	Master en Electrónica Industrial y Automática	526,94	0
000100140123	Máster en Contabilidad y Gestión Financiera	616,94	0
000100140124	Máster en Gestión Forestal Basada en Ciencia de Datos	752,91	0
000100140125	Doctorado en Enología, Viticultura y Sostenibilidad	270,97	0
000100140126	Doctorado Economía de la Empresa	345,97	0
000100140127	Doctorado en Estudios Ingleses Avanzados: Lenguas y Culturas en Contacto	274,00	0
000100140128	Doctorado en Textos de la Antigüedad Clásica y su Pervivencia	105,00	0
000100140129	Doctorado en Lógica y Filosofía de la Ciencia	300,97	0
000100140130	Doctorado en Filosofía	670,74	0
000100140131	Doctorado en Arquitectura	1.166,07	0
000100140132	Doctorado en Conservación y Uso Sostenible de Sistemas Forestales	759,52	0
000100140133	Doctorado en Derecho	2.715,04	0
000100140134	Doctorado en Economía	765,97	0
000100140135	Doctorado en Español: Lingüística, Literatura y Comunicación	1.931,69	0
000100140136	Doctorado en Física	795,97	0
000100140137	Doctorado en Informática	225,00	0
000100140138	Doctorado en Investigación Transdisciplinar en Educación	2.484,44	0
000100140139	Doctorado en Musicología	645,35	0
000100140140	Doctorado en Ciencia e Ingeniería Agroalimentaria y de Biosistemas	666,92	0
000100140141	Doctorado en Ciencias de la Visión	555,00	0
000100140142	Doctorado en Matemáticas	90,00	0
000100140143	Doctorado en Patrimonio Cultural y Natural: Historia, Arte y Territorio	856,32	0
000100140144	Doctorado en Química	167,93	0
000100140145	Doctorado en Tecnologías de la Información y las Telecomunicaciones	525,37	0
000100140146	Doctorado en Ingeniería Industrial	1.794,46	0
000100140147	Doctorado en Ingeniería Química y Ambiental	1.276,05	0
000100140148	Doctorado en Investigación Biomédica	630,00	0
000100140149	Doctorado en Ingeniería Termodinámica de Fluidos	212,94	0
000100140150	Doctorado en Europa y el Mundo Atlántico: Poder, Cultura y Sociedad	1.251,94	0
000100140151	Doctorado en Traductología, Traducción Profesional y Audiovisual	949,87	0
000100140152	Doctorado en Química: Química de Síntesis, Catálisis y Materiales Avanzados	360,00	0
000100140153	Doctorado en Investigación en Ciencias de la Salud	4.805,97	0

000100140154	Programa de estudios conjunto de Máster en Ingeniería de Montes y Máster en Gestión Forestal basada	45,00	0
000100140155	Grado en Logopedia	2.716,74	0
000100140156	Máster en Investigación Biomédica	857,91	0
000100140157	Máster en Ingeniería Agronómica	485,00	0
000100140158	Grado en Estudios Ingleses	1.965,00	0
000100140159	Grado en Lenguas Modernas y sus Literaturas	701,74	0
000100140160	Grado en Historia	2.055,00	0
000100140161	Máster en Cooperación Internacional para el Desarrollo	872,91	0
000100140162	Grado en Química	5.096,74	0
000100140163	Máster en Europa y el Mundo Atlántico: Poder, Cultura y Sociedad	360,97	0
000100140164	Programa de estudios conjunto de Grado en Ingeniería de las Industrias Agrarias y Alimentarias y Gra	195,00	0
000100140165	Programa de estudios conjunto de Grado en Ingeniería Agrícola y del Medio Rural y Grado en Ingenierí	330,00	0
000100140166	Programa de estudios conjunto de Grado en Ingeniería Agrícola y del Medio Rural y Grado en Ingenierí	135,00	0
000100140167	Máster en Energía: Generación, Gestión y Uso Eficiente	75,00	0
000100140168	Máster en Física	631,94	0
000100140169	Máster en Dirección de Proyectos	2.183,73	0
000100140170	Máster en Relaciones Internacionales y Estudios Asiáticos	1.354,85	0
000100140171	Máster en Administración de Empresas (MBA)	1.279,85	0
000100140172	Máster en Inteligencia de Negocio y Big Data en Entornos Seguros/Business Intelligence and Big Data	225,00	0
000100140173	Máster en Análisis Económico y Finanzas	782,91	0
000100140174	Máster en Técnicas Avanzadas en Química. Análisis y control de calidad químicos.	375,97	0
000100140175	Máster en Investigación en Tecnologías de la Información y las Comunicaciones	255,97	0
000100140176	Máster en Investigación e Innovación en Arquitectura. Intervención en el Patrimonio, Rehabilitación	2.093,73	0
000100140177	Máster en Formación Jurídica Especializada	556,94	0
000100140178	Máster en Subespecialidades Oftalmológicas	1.265,85	0
000100140179	Grado en Historia del Arte	390,00	0
000100140180	Máster en Mediación y Resolución Extrajudicial de Conflictos	360,97	0
000100140181	Máster en Ingeniería de Automoción	826,94	0
000100140182	Máster en Comercio Exterior	1.562,99	0
000100140183	Máster en Ingeniería de la Bioenergía y Sostenibilidad Energética	135,00	0
000100140184	Máster en Investigación en Ciencias de la Visión	571,94	0
000100140185	Máster en Literatura Española y Estudios Literarios en relación con las Artes	315,97	0
000100140186	Máster en Español como Lengua Extranjera: Enseñanza e Investigación	857,91	0
000100140187	Grado en Ingeniería Biomédica	600,00	0
000100140188	Máster en Lógica y Filosofía de la Ciencia	180,00	0
000101	OTROS PRECIOS PÚBLICOS	478.155,48	0,25
00010100	MATRÍCULAS, EXP.TÍTULOS Y OTROS SERV. ENSEÑ. PROPIAS	461.647,38	0,24
0001010000	MATRÍCULAS ESTUDIOS DE POSTGRADO.TÍTULOS PROPIOS	78.026,41	0,04
000101000000	NO REGLADA	3.884,00	0
000101000001	ESPECIALISTAS UNIVERSITARIOS	32.823,99	0,02
000101000002	ESPECIALISTA UNIVERSITARIO EN HISTORIA Y ESTÉTICA DE LA CINEMATOGRAFÍA, 2017/2019	4.050,00	0
000101000003	ESPECIALISTA UNIVERSITARIO EN HISTORIA Y ESTÉTICA DE LA CINEMATOGRAFÍA, 2018-2020	2.160,00	0

000101000004	TITULO PROPIO POSGRADO: GESTIÓN POLÍTICAS DE IGUALDAD, CURSO 2018-2019	345,55	0
000101000005	TITULO PROPIO DE POSGRADO: SINDICALISMO Y DIÁLOGO SOCIAL, 2019-2020	13.500,00	0,01
000101000006	ESPECIALISTA UNIVERSITARIO EN HISTORIA Y ESTÉTICA DE LA CINEMATOGRAFÍA, 2019-2021	1.440,00	0
000101000007	TITULO PROPIO POSGRADO: GESTIÓN POLÍTICAS DE IGUALDAD, CURSO 2019-2020	19.822,87	0,01
00010100001	ACTIVIDADES UNIVERSIDAD PERMANENTE	140.974,00	0,07
00010100002	ACTIVIDADES UNIVERSIDAD PERMANENTE	62.375,00	0,03
00010100003	OTROS CURSOS Y SEMINARIOS	180.271,97	0,09
00010103	EXAMEN DE TESIS	16.508,10	0,01
0001010300	Doctorado Economía de la Empresa	168,45	0
0001010301	Doctorado en Estudios Ingleses Avanzados: Lenguas y Culturas en Contacto	336,90	0
0001010302	Doctorado en Lógica y Filosofía de la Ciencia	168,45	0
0001010303	Doctorado en Arquitectura	336,90	0
0001010304	Doctorado en Conservación y Uso Sostenible de Sistemas Forestales	505,35	0
0001010305	Doctorado en Derecho	673,80	0
0001010306	Doctorado en Economía	336,90	0
0001010307	Doctorado en Español: Lingüística, Literatura y Comunicación	1.010,70	0
0001010308	Doctorado en Física	336,90	0
0001010309	Doctorado en Informática	336,90	0
0001010310	Doctorado en Investigación Transdisciplinar en Educación	842,25	0
0001010311	Doctorado en Musicología	505,35	0
0001010312	Doctorado en Ciencia e Ingeniería Agroalimentaria y de Biosistemas	673,80	0
0001010313	Doctorado en Ciencias de la Visión	168,45	0
0001010314	Doctorado en Matemáticas	336,90	0
0001010315	Doctorado en Patrimonio Cultural y Natural: Historia, Arte y Territorio	673,80	0
0001010316	Doctorado en Química	168,45	0
0001010317	Doctorado en Tecnologías de la Información y las Telecomunicaciones	505,35	0
0001010318	Doctorado en Ingeniería Industrial	1.179,15	0
0001010319	Doctorado en Ingeniería Química y Ambiental	168,45	0
0001010320	Doctorado en Investigación Biomédica	1.010,70	0
0001010321	Doctorado en Ingeniería Termodinámica de Fluidos	336,90	0
0001010322	Doctorado en Europa y el Mundo Atlántico: Poder, Cultura y Sociedad	673,80	0
0001010323	Doctorado en Traductología, Traducción Profesional y Audiovisual	336,90	0
0001010324	Doctorado en Química: Química de Síntesis, Catálisis y Materiales Avanzados	842,25	0
0001010325	Doctorado en Investigación en Ciencias de la Salud	3.874,35	0
0002	OTROS INGRESOS PROCEDENTES DE PRESTACIONES DE SERVICIOS	3.566.926,16	1,86
000204	CONTRATOS ARTICULO 83 L.O.U.	1.004.155,97	0,52
00020400	OTROS CURSOS DE FORMACIÓN	13.566,86	0,01
00020401	ART.83.4	354.852,49	0,18
00020402	CONSULTORÍA EXTERNA EN DERECHO MERCANTIL	56.448,00	0,03
00020403	INVESTIGACION Y DESARROLLO DE NUEVOS ALIMENTOS MAS SALUDABLES Y ENVASES AVANZADOS	13.000,00	0,01
00020404	EL APRENDIZAJE DE LA QUÍMICA EN BACHILLERATO HACIENDO USO DE LA PEDAGOGÍA WALDORF	18.040,77	0,01
00020405	DOCUMENTACIÓN HISTÓRICO-ARTÍSTICA Y PATRIMONIAL DE LA ABADIA RETUERTA	619,84	0
00020406	CATEDRA ZEISS EN LA UNIVERSIDAD DE VALLADOLID	5.000,00	0
00020407	INVESTIGACIÓN -THERMAL HARVESTING WIRELESS SENSOR SYSTEM-	12.000,00	0,01

00020408	INVESTIGACIÓN Y DESARROLLO DE UN NUEVO PROCEDIMIENTO DE FERTILIDAD, NUTRICIÓN Y...	12.000,00	0,01
00020409	STR CONSULTAS CLÍNICAS ICIME	9.380,00	0
00020410	ENSAYO CLINICO HIDR-0217/OST: EFECTO DE ADMINISTRACIÓN DE DIFERENTES REG. DE TRATAMIENTO VITAMINA D	33.900,00	0,02
00020411	SERVICIO DE MANTENIMIENTO, CALIBRACIÓN Y TRATAMIENTO DE DATOS DE LA RED CIMEL DE AEMET	13.487,49	0,01
00020412	STR ASESORÍA PARA PRODUCTOS MÉDICOS DE USO HUMANO (HORAS)	4.642,56	0
00020413	ESTRATEGIAS FISCALES PARA LA LOCALIZACIÓN Y ORGANIZACIÓN INTERNACIONAL DE LA EMPRESA...	671,10	0
00020414	DIRECCIONES DE TFM DENTRO DEL MÁSTER UNIVERSITARIO EN FISCALIDAD INTERNACIONAL, PERIODO 8	600,00	0
00020415	ESTRATEGIAS FISCALES PARA LA LOCALIZACIÓN Y ORGANIZACIÓN INTERNACIONAL DE LA EMPRESA...	3.079,28	0
00020416	AVANCES EN EL ESTUDIO Y DESARROLLO DE COMPETENCIAS ENFERMERAS	7.018,78	0
00020417	INFORME DEL CONSEJO CIENTÍFICO DEL PROGRAMA MAB DE REZONIFICACIÓN DE LA RESERVA DE BABIA	4.000,00	0
00020418	REALIZACIÓN DE UN INFORME HISTÓRICO-ARTÍSTICO SOBRE LA SEMANA SANTA DE BENAVENTE	661,16	0
00020419	PEER REVIEW ¿COMPETENCE ASSESSMENT SYSTEMS: MY COMPETENCE¿	2.800,00	0
00020420	PROCESADO Y ANÁLISIS DE IMÁGENES DE RESONANCIA DE DIFUSIÓN DEL PROYECTO GRS 1721/A/18	2.892,56	0
00020421	ANÁLISIS DEL CARBONO ORGÁNICO TOTAL EN AGUAS, CON AUTOANALIZADOR TOC	1.080,00	0
00020422	STR TRADUCCIÓN DIRECTA E INVERSA Y ASESORÍA LINGÜÍSTICA CON EMPRESAS DE PUBLICIDAD...	95,00	0
00020423	ASESORAMIENTO, FORMACIÓN Y COORDINACIÓN EN INVESTIGACIÓN ARTÍSTICA Y DIRECCIÓN ACADÉMICA DEL...	8.400,00	0
00020424	STR INFORMAR CUESTIONES EN RELACIÓN CON RECLAMACIONES DE RESPONSABILIDAD PATRIMONIAL	710,00	0
00020425	STR ASESORAMIENTO EN DERECHO MERCANTIL	11.960,00	0,01
00020426	APLICACIÓN DE TÉCNICAS DE INFERENCIA ESTADÍSTICA EN EL EJERCICIO DEL CONTROL INTERNO	22.700,76	0,01
00020427	STR ANÁLISIS DE MUESTRAS	8.024,67	0
00020428	STR CARACTERIZACIÓN DE ENSAYOS	30.017,50	0,02
00020429	STR ANÁLISIS DE MINERALES	1.445,00	0
00020430	STR MATEMIENTO Y VENTA DE ANIMALES	14.404,00	0,01
00020431	STR METROLOGÍA Y CALIBRACIÓN (METROLOGY)	1.210,00	0
00020432	OPTIMIZACIÓN PROCESOS METROLÓGICOS PRODUCTOS	4.184,05	0
00020433	ANÁLISIS DE DROGAS EN CABELLO	250,00	0
00020434	STR CALIBRACIÓN DE TEMPERATURA, PRESIÓN Y HUMEDAD	77.647,00	0,04
00020435	INFORME CIENTÍFICO SOBRE ACTUALIZACIÓN EN EPOC	1.700,00	0
00020436	VEINTITRÉS INFORME ACTUALIZACIÓN EN EPOC	1.700,00	0
00020437	56 º CURSO DE CINEMATOGRAFÍA	6.630,00	0
00020438	DISEÑO, DESARROLLO Y EVALUACIÓN DE UNA PLATAFORMA DE ENTRENAMIENTO COGNITIVO...	20.000,00	0,01
00020439	PROYECTO NEIVATECH	12.700,00	0,01
00020440	STR CROMATOGRAFÍA	53.724,02	0,03
00020441	STR CONTRASTE DE OBJETOS FABRICADOS CON METALES PRECIOSOS	10.349,42	0,01
00020442	STR RADIACIONES IONIZANTES	2.596,40	0
00020443	STR ACÚSTICA Y VIBRACIONES	4.530,00	0
00020444	STR DIFRACCIÓN Y FLUORESCENCIA DE RAYOS X	2.625,00	0
00020445	STR ESPECTROMETRÍA DE MASAS	10.950,94	0,01
00020446	STR ESPECTROSCOPIA ATÓMICA Y ANÁLISIS QUÍMICO ELEMENTAL	2.743,41	0
00020447	PROYECTO OPTITRAIN. NEUROENTRENAMIENTO VISUAL EN PACIENTES OPERADOS DE CIRUGÍA DE CATARATAS...	4.000,00	0

00020448	BERNAL YAGÜE, JOSÉ LUIS.- STR. LAB. METALES PRECIOSOS	3.392,71	0
00020449	ESTRUCTURA Y GESTIÓN TRIBUTARIA EN EL GRADO EN CIENCIAS POLÍTICAS Y GESTIÓN PÚBLICA PER 718	193,18	0
00020450	ACTIVIDADES CENTRO BUENDÍA	115.532,02	0,06
000206	SERVICIOS DE ALOJAMIENTO, RESTAURACIÓN, RESIDENCIA Y OTROS	1.640.851,63	0,85
00020600	SERVICIO ALOJAMIENTO RESIDENCIA UNIVERSITARIA ALFONSO VIII	627.007,62	0,33
00020601	SERVICIO ALOJAMIENTO RESIDENCIA DE POSTGRADO-REYES CATÓLICOS-	231.135,88	0,12
00020602	SERVICIO ALOJAMIENTO COLEGIO MAYOR SANTA CRUZ (FEMENINO)	514.726,97	0,27
00020603	SERVICIO ALOJAMIENTO COLEGIO MAYOR SANTA CRUZ (MASCULINO)	267.981,16	0,14
000207	SERVICIOS DEPORTIVOS UNIVERSITARIOS, SOCIALES Y CULTURALES	315.309,60	0,16
00020700	ACTIVIDADES DEPORTIVAS Y DE EXTENSIÓN UNIVERSITARIA	26.513,00	0,01
00020701	ACTIVIDADES DEPORTIVAS	217.002,40	0,11
00020702	ACTIVIDADES GUARDERÍA	71.794,20	0,04
000208	OTROS INGRESOS POR SERVICIOS	606.608,96	0,32
00020800	ACTIVIDADES UNIDAD LOGOPEDIA (FACULTAD DE MEDICINA)	45.650,37	0,02
00020801	OTROS INGRESOS PROCEDENTES PRESTACIONES DE SERVICIOS	560.958,59	0,29
0003	VENTA DE BIENES	84.757,81	0,04
000300	VENTA DE IMPRESOS, GUÍAS Y SOBRES DE MATRICULA	7.629,78	0
000301	ACTIVIDADES EDICIONES UNIVERSIDAD DE VALLADOLID	62.471,52	0,03
000302	VENTA DE FOTOCOPIAS Y OTROS PRODUCTOS DE REPROGRAFÍA	14.286,51	0,01
00030200	TRABAJOS IMPRENTA SERVICIO DE REPROGRAFÍA	11.272,22	0,01
00030201	TRABAJOS IMPRENTA SERV. REPROGRAFÍA EDIFICIO -CASA DEL ESTUDIANTE-	382,53	0
00030202	TRABAJOS IMPRENTA SERVICIO DE REPROGRAFÍA EDIFICIO DE CIENCIAS DE LA SALUD	2.527,63	0
00030203	TRABAJOS IMPRENTA SERVICIO DE REPROGRAFÍA SERVICIOS CENTRALES DEL CAMPUS DE SORIA	104,13	0
000303	ACTIVIDADES DEPORTIVAS	370,00	0
0004	OTROS INGRESOS	1.998.926,19	1,04
000400	TELÉFONO PÚBLICO	49,30	0
000401	OTROS INGRESOS DIVERSOS	1.995.183,46	1,04
00040100	STR METROLOGÍA Y CALIBRACIÓN (METROLOGY)	2.332,83	0
000403	INTERESES DE DEMORA	3.693,43	0
01	TRANSFERENCIAS CORRIENTES	141.387.542,55	73,61
0100	DE LA ADMINISTRACIÓN DEL ESTADO	709.978,01	0,37
010000	TRANSFERENCIAS DEL MINISTERIO DE CIENCIA E INNOVACIÓN	708.405,01	0,37
01000000	PROGRAMA DE EDUCACIÓN ERASMUS Y OTROS PROGRAMAS INTERNACIONALES	675.007,01	0,35
010004	TRANSFERENCIAS DEL MINISTERIO DE DEFENSA	1.573,00	0
0104	TRANSFERENCIAS DE CORPORACIONES LOCALES	444.037,90	0,23
010400	TRANSFERENCIAS DE AYUNTAMIENTOS	19.200,00	0,01
01040000	Máster en Economía de la Cultura y Gestión Cultural	10.000,00	0,01
01040001	ACTIVIDADES DEPORTIVAS	6.800,00	0
010401	TRANSFERENCIAS DE DIPUTACIONES PROVINCIALES	424.837,90	0,22
0105	TRANSFERENCIAS DE EMPRESAS PRIVADAS	2.228.978,23	1,16
010500	PROGRAMA DE EDUCACIÓN ERASMUS Y OTROS PROGRAMAS INTERNACIONALES	104.250,00	0,05
0107	TRANSFERENCIAS DEL EXTERIOR	2.613.660,70	1,36
010700	PROGRAMA DE EDUCACIÓN ERASMUS Y OTROS PROGRAMAS INTERNACIONALES	2.613.660,70	1,36
0108	OTRAS TRANSFERENCIAS CORRIENTES	135.390.887,71	70,49

010800	TRANSFERENCIAS DE EMPRESAS PÚBLICAS Y OTROS ENTES PÚBL.	21.964,62	0,01
01080000	PROGRAMA DE EDUCACIÓN ERASMUS Y OTROS PROGRAMAS INTERNACIONALES	15.614,62	0,01
010801	TRANSFERENCIAS DE LA ADMON. REGIONAL	135.368.923,09	70,48
01080100	TRANSFERENCIAS DE LA CONSEJERÍA DE EDUCACIÓN	135.250.196,58	70,42
0108010000	TRANSF. JCYL. FINANC. BÁSICA CONSOLIDABLE	134.930.814,48	70,25
0108010001	PROGRAMA DE EDUCACIÓN ERASMUS Y OTROS PROGRAMAS INTERNACIONALES	319.382,10	0,17
01080101	TRANSFERENCIAS CONSEJERÍA DE CULTURA Y TURISMO	77.505,39	0,04
0108010100	ACTIVIDADES DEPORTIVAS	63.030,78	0,03
01080103	TRANSFERENCIAS CONSEJ.FAMILIA E IGUALDAD OPORT.	41.221,12	0,02
02	TRANSFERENCIAS DE CAPITAL	17.455.689,90	9,09
0200	DE LA ADMINISTRACIÓN DEL ESTADO	975.298,11	0,51
020000	TRANSFERENCIAS MINISTERIO CIENCIA E INNOVACIÓN	975.298,11	0,51
02000000	ACTIVIDADES DE INVESTIGACIÓN	240.665,34	0,13
02000001	ESTANCIAS DE MOVILIDAD EN EL EXTRANJERO «JOSÉ CASTILLEJO» PARA JÓVENES DOCTORES EN REINO UNIDO	6.468,03	0
02000002	ESTANCIAS DE MOVILIDAD EN EL EXTRANJERO «JOSÉ CASTILLEJO» PARA JÓVENES DOCTORES EN REINO UNIDO...	19.490,19	0,01
02000003	ESTANCIAS PDI SÉNIOR EN EXTRANJERO, PROGRAMA -SALVADOR DE MADARIAGA- R. UNIDO (CARDIFF UNIVERSITY)	18.118,20	0,01
02000004	ESTANCIAS PDI SÉNIOR EN EXTRANJERO, PROGRAMA -SALVADOR DE MADARIAGA- EN USA (KENT STATE UNIVERSITY)	17.488,49	0,01
02000005	EL ESTUDIO DE CANCIONES CASTELLANAS EN MANUSCRITOS ITALIANOS (1475-1485)	11.205,00	0,01
02000006	ESTANCIA UNIVERSIDAD HARPER	11.205,00	0,01
02000007	ESTANCIA DE INVESTIGACION: UNIVERSIDAD DE CALIFORNIA	11.175,78	0,01
02000008	ESTUDIO DE GRADO DE LA COMPETENCIA DIGITAL/MEDIÁTICA DE LA CIUDADANÍA	9.981,00	0,01
02000009	ESTANCIA DE INVESTIGACION: UNIVERSIDAD DE VIENA	7.225,24	0
02000010	ESTANCIA DE INVESTIGACION: UNIVERSIDAD DE GANTE	8.543,96	0
02000011	PREDOCTORAL FPU: FUNCIONES EJECUTIVAS, HABILIDADES DE PENSAMIENTO E INCLUSIÓN A TRAVÉS...	13.871,36	0,01
02000012	PREDOCTORAL FPU: NUEVE AÑOS DE UN PROGRAMA DE DEPORTE ESCOLAR MUNICIPAL. UNA CIUDAD...	20.807,04	0,01
02000013	PREDOCTORAL FPU: CONTROL DEL NEMATODO DE LA MADERA DEL PINO, BURSAPHLENCHUS XYLOPHILUS...	19.256,08	0,01
02000014	PREDOCTORAL FPU: BIOMOLÉCULAS Y MOLÉCULAS DEL MEDIO INTERESTELAR: ESTRUCTURA-PROPIEDAD...	20.807,04	0,01
02000015	PREDOCTORAL FPU: BIOMARCADORES MOLECULARES EN PACIENTES CON DOLOR OCULAR CRÓNICO...	20.807,03	0,01
02000016	PREDOCTORAL FPU: CARACTERIZACIÓN DE LOS SUSTRATOS NEURONALES EN LA ESQUIZOFRENIA...	20.807,03	0,01
02000017	PREDOCTORAL FPU: LIGANDOS BIFUNCIONALES Y POLÍMEROS PARA MEJORAR LA SOSTENIBILIDAD DE REACCIONES...	20.807,03	0,01
02000018	PREDOCTORAL FPU: TEORÍA DE CAMPOS CUÁNTICOS EN 2D. GENERALIZACIONES DE LA FÓRMULA TGTG.	20.807,03	0,01
02000019	PREDOCTORAL FPU: CANTIDAD Y CALIDAD DE LA MATERIA ORGÁNICA EDÁFICA DE BOSQUES MIXTOS...	20.751,67	0,01
02000020	PREDOCTORAL FPU: SÍNTESIS DE BIOTINTAS BASADAS EN RECOMBINÁMEROS TIPO ELASTINA...	20.807,04	0,01
02000021	PREDOCTORAL FPU: PROCESADO AUTOMÁTICO DE LA SEÑAL DE OXIMETRÍA EN LA AYUDA AL DIAGNÓSTICO...	20.807,04	0,01
02000022	PREDOCTORAL FPU: MITIGACIÓN DE VIBRACIONES EN ESTRUCTURAS CIVILES...	20.807,04	0,01
02000023	PREDOCTORAL FPU: EL MÉTODO ANALÓGICO Y LA POSIBILIDAD DE FUNDAMENTACIÓN DEL DISCURSO METAFÍSICO...	20.751,67	0,01
02000024	PREDOCTORAL FPU: REGRESO A UN «DISCURSO FUERTE»: ANÁLISIS DEL CONCEPTO DE ALTERMERNIDAD...	20.807,04	0,01

02000025	PREDOCTORAL FPU: LA RENOVACIÓN PEDAGÓGICA DESDE LA MIRADA DE LA REVISTA ESCUELAS ESPAÑA (1929-1936).	20.751,67	0,01
02000026	PREDOCTORAL FPU: ESTUDIO TRANSFERENCIA ENTRE FORMACIÓN INICIAL DEL PROF. Y LAS PRÁCTICAS DE ÉXITO...	20.807,04	0,01
02000027	PREDOCTORAL FPU: LA AUTOCTONÍA DE LOS ATENIENSES: LA RECEPCIÓN DE UN MITO CLÁSICO.	20.807,04	0,01
02000028	PREDOCTORAL FPU: LA EDUCACIÓN PARA EL DESARROLLO EN ZONAS RURALES EUROPEAS: HACIA UN DESARROLLO..	20.807,04	0,01
02000029	PREDOCTORAL FPU: ESTUDIO DE LAS INTERACCIONES EN MEZCLAS LÍQUIDAS QUE CONTIENEN GRUPOS...	20.180,92	0,01
02000030	PREDOCTORAL FPU: DESARROLLO DE UN NUEVO SISTEMA DE GESTIÓN NUTRICIONAL DE SUELOS...	20.807,04	0,01
02000031	PREDOCTORAL FPU: DISEÑO, PRODUCCIÓN Y CARACTERIZACIÓN DE BIOMATERIALES BASADOS EN POLÍMEROS...	20.807,04	0,01
02000032	PREDOCTORAL FPU: TRANSMETALACIONES NO CONVENCIONALES Y SU IMPLICACIÓN EN SÍNTESIS Y...	20.807,04	0,01
02000033	PREDOCTORAL FPU: DESARROLLO DE BIOPROCESOS DE CAPTURA DE CO2 Y GENERACIÓN DE...	20.807,04	0,01
02000034	PREDOCTORAL FPU: LOS INFANTES Y SU PARENTELA. PODER REGIO Y NOBILIARIO EN CASTILLA, 1270-1350.	20.807,04	0,01
02000035	PREDOCTORAL FPU: EL HUMOR COMO CONSTRUCCIÓN DISCURSIVA DE IDENTIDADES SOCIALES...	20.751,67	0,01
02000036	PREDOCTORAL FPU: EVALUACIÓN DE LA UNIDAD LAGRIMAL FUNCIONAL EN PACIENTES CON SÍNTOMAS...	14.192,63	0,01
02000037	PREDOCTORAL FPU: MUJER, MODA Y CAMBIO SOCIAL: DEL FRANQUISMO A LA DEMOCRACIA.	10.403,52	0,01
02000038	C. PREDOCTORAL FPU CYNTHIA RODRÍGUEZ BLANCO: TRAS LOS PASOS DE LA AFECTIVIDAD: ENTRE LA INFANCIA...	5.662,97	0
02000039	C. PREDOCTORAL FPU LUCÍA SANTAMARÍA SANZ: OBJETOS EXTENSOS EN TEORÍAS DE CAMPOS CUÁNTICOS...	5.662,97	0
02000040	C. PREDOCTORAL FPU SERGIO SERRANO IGLESIAS: APOYO AL DISEÑO Y PUESTA EN MARCHA DE SITUACIONES DE...	5.662,97	0
02000041	C. PREDOCTORAL FPU CRISTINA ZAPATERO FLOREZ: LA NUEVA ESPAÑA DEMOCRÁTICA EN LAS SERIES TELEVISIVAS...	5.259,39	0
02000042	C. PREDOCTORAL ELENA BETEGÓN BLANCA: NEUROEDUCACIÓN Y FUNCIONES EJECUTIVAS: ESTRATEGIAS EDUCATIVAS...	11.617,26	0,01
02000043	C. PREDOCTORAL VANESSA ORTEGA QUEVEDO:DESARROLLO DE HABILIDADES DE PENSAMIENTO CRÍTICO EN EDUCACIÓN...	11.617,26	0,01
02000044	C. PREDOCTORAL FERNANDO BLANCO ROBLES: RELACIONES DE DEPENDENCIA Y CUERPO CÍVICO...	3.913,70	0
02000045	C. PREDOCTORAL LAURA GONZÁLEZ MARTÍNEZ: GÉNERO E IDENTIDAD EN LA MÚSICA POPULAR...	5.662,97	0
02000046	C. PREDOCTORAL MANUEL FENÁNDEZ CATALINA: PROYECTO Y RUINA. ESTRATEGIAS ARQUITECTÓNICAS SOBRE...	11.617,26	0,01
02000047	C. PREDOCTORAL BEATRIZ MERILLAS VALERO: FABRICACIÓN, CARACTERIZACIÓN Y RELACIÓN ESTRUCTURA...	11.617,26	0,01
0201	DE EMPRESAS PÚBLICAS Y OTROS ENTES PÚBLICOS	77.369,00	0,04
020100	ACTIVIDADES DE INVESTIGACIÓN	3.419,00	0
020101	INCORPORACIÓN DEL PRIMER CENTRO ESPAÑOL A ARI NETWORK, BASADA EN SWEPT-SOURCE OCT TECHNOLOGY...	65.250,00	0,03
020102	INGENIAS: LA MUJER COMO PRECURSORA DE VOCACIONES TECNOLÓGICAS Y CIENTÍFICAS	2.700,00	0
020103	MUSIARQ 2019. CREANDO ARQUITECTURA CON LA MÚSICA	6.000,00	0
0203	DE CORPORACIONES LOCALES	51.300,00	0,03
020300	TRANSFERENCIAS DE AYUNTAMIENTOS	31.300,00	0,02
02030000	CONVENIO PARA ACTIVIDADES DE INVESTIGACIÓN, DIFUSIÓN Y PROMOCIÓN DEL PASADO Hº-ARTÍST. VALLADOLID	12.000,00	0,01
02030001	CONVENIO EN LO REFERIDO AL PAISAJE, EL URBANISMO Y EL PATRIMONIO CULTURAL DE VALLADOLID	6.000,00	0
02030002	CONVENIO PARA LA REALIZACIÓN DE LAS ACTIVIDADES EN EL CENTRO DE ESTUDIOS DE AMÉRICA EN 2019	9.000,00	0
02030003	CONV. GERENCIA DE SERV. SOC. Y AYUNT. DE VA., SO., SG. Y PA. : ALOJAMIENTOS COMPARTIDOS	4.300,00	0
020301	TRANSFERENCIAS DE DIPUTACIONES	20.000,00	0,01
02030100	PROTECCIÓN Y DIFUSIÓN DEL ÓRGANO BARROCO EN LA PROVINCIA DE VALLADOLID	5.000,00	0

02030101	CONVENIO PARA EL MANTENIMIENTO DE LA CÁTEDRA DE MICOLOGÍA 2019	15.000,00	0,01
0204	DE EMPRESAS PRIVADAS	295.161,23	0,15
020400	ACTIVIDADES DE INVESTIGACIÓN	71,81	0
020401	CONV. ENTRE LA FUNDACION M. DELIBES Y LA UVA PARA COFINANCIACION DE CONTRATO PREDOCTORAL	8.626,50	0
020402	CONV. PARA LA INVESTIGACION Y DIFUSION DEL PATRIMONIO DE LA ZONA ARQUEOLOGICA PINTIA...	20.375,00	0,01
020403	Nuevos procesos de microalgas y bacterias para la bioconversión de CO2 de biogás a biopolímeros...	32.000,00	0,02
020404	Analizar las necesidades y demandas de los estudiantes de primaria y Secundaria en la enseñanza STEM	2.428,19	0
020405	DESARROLLO DE LAS ACTIVIDADES DE LA CÁTEDRA -TECNOLOGÍAS MÓVILES APLICADAS A LA EDUCACIÓN-, AÑO 2019	15.000,00	0,01
020406	DESARROLLO DE UN FILTRO BIOLÓGICO INNOVADOR PARA APLICACIÓN EN ACUICULTURA BASADO EN UN RELLENO...	3.730,39	0
020407	CONVENIO PARA LA CREACIÓN DE LA CÁTEDRA CONOCIMIENTO E INNOVACION ENTRE LA UVA Y CAJA RURAL DE SORIA	10.000,00	0,01
020408	C. POSTDOCTORAL PARA EL ESTUDIO DE MECANISMOS MOLECULARES DE ACCIÓN Y ACTIVIDAD BIOLÓGICA IN VIVO...	9.817,69	0,01
020409	C. PREDOCTORAL-AECC CRISTINA MANCEBO TEJERA: EL EJE METABOLISMO/EPIGENOMA DETERMINA LA RESPUESTA...	20.000,00	0,01
020410	C. PREDOCTORAL-AECC LARA SANOGUERA MIRALLES: ALTERACIÓN DE LOS PATRONES DE SPLICING EN GENES...	21.000,00	0,01
020411	C. PREDOCTORAL-AECC ENRIQUE PEREZ RIESGO:ESTUDIO POR SECUENCIACIÓN MASIVA Y ANÁLISIS DE BIG DATA...	27.111,65	0,01
020412	REHABILITACIÓN DE LA ENVOLVENTE DE EDIFICIOS DE LA UVA PARA MEJORAR LA EFICIENCIAENERGÉTICA...	27.000,00	0,01
020413	PROPUESTA DE SISTEMA DE PRODUCCIÓN BIOGÁS Y APROVECHAMIENTO ENERGÉTICO EN EDIFICIO I+D CAMPUS SORIA	30.000,00	0,02
020414	RECUPERACIÓN DE ENERGÍA EN LA VENTILACIÓN DE LOS ESPACIOS DOCENTES UNIVERSITARIOS. REVEDUVA	30.000,00	0,02
020415	LA UNIVERSIDAD DE VALLADOLID HACIA UN SISTEMA ENERGÉTICO SOSTENIBLE...	38.000,00	0,02
0205	ACTIVIDADES DE INVESTIGACIÓN	2.228,06	0
0206	DEL EXTERIOR	3.776.956,65	1,97
020600	TRANSFERENCIAS FONDO EUROPEO DE DESARROLLO REGIONAL	2.598.403,86	1,35
020602	OTRAS TRANSFERENCIAS DEL EXTERIOR	1.178.552,79	0,61
02060200	ACTIVIDADES DE INVESTIGACIÓN	574.290,12	0,3
02060201	ANÁLISIS Y CORRELACIÓN ENTRE EL GENOMA Y ACTIVIDAD CEREBRAL PARA LA AYUDA ENDIAGNÓSTICO DE ALZHEIMER	43.091,00	0,02
02060202	FOMENTO DEL EMPRENDIMIENTO EN EL ÁREA TRANSFRONTERIZA HISPANOPTUGUESA MEDIANTE..	100.000,00	0,05
02060203	PLANS DE GESTIONS DES RISQUES TRANSNATIONAUX POUR LES ESPACES RURAUX FORESTIERS...	1.429,22	0
02060204	HISTORY OF EUROPEAN URBANISM IN THE 20TH CENTURY -URBANHIST¿	81.137,33	0,04
02060205	PRONTO: PROCESS NETWORK OPTIMIZATION FOR EFFICIENT AND SUSTAINABLE OPERATION...	27.184,45	0,01
02060206	BIOLOGICAL VALORIZATION OF METHANE EMISSIONS	54.082,56	0,03
02060207	CLAN.-REDES ACTIVAS DE COLABORACIÓN PARA EL APRENDIZAJE	5.297,28	0
02060208	HILLARY ONLINE COMMUNITY TO FOSTER FEMALE ENTREPRENEURSHIP	7.240,08	0
02060209	RED COOPERATIVA DE INVESTIGACIÓN EN EL ÁMBITO DE POLIFENOLES Y SUS APLICACIONES INDUSTRIALES	111.000,00	0,06
02060210	VALORIZACIÓN DE COMPOST Y OTROS DESECHOS DE LA FRACCIÓN ORGÁNICA DE RESIDUOS MUNICIPALES	39.794,26	0,02
02060211	RED DE PAISAJES RURALES EN LA FRONTERA DEL DUERO: UN MAPA ESTRATÉGICO DE LA MESETA IBÉRICA	7.990,95	0
02060212	CARBON ACCUMULATION OVER SUCCESSION TO ENHANCE MITIGATION OF CO2 EMISSIONS	24.568,67	0,01
02060213	DINAMIZACIÓN DE LOS DIGITAL INNOVATION HUBS DENTRO DE LA REGIÓN POCTEP...	3.537,00	0

02060214	ANÁLISIS Y CORRELACIÓN ENTRE EPIGENÉTICA Y ACTIVIDAD CEREBRAL. RIESGO MIGRAÑA CRÓNICA EN MUJERES	21.349,97	0,01
02060215	MEJORA DEL ENTORNO URBANO EN ÁREAS INDUSTRIALES, ADAPTACIÓN CAMBIO CLIMÁTICO Y MEJORA DE CALIDAD...	16.818,41	0,01
02060216	IMPULSO DE UNA RED DE I+I EN QUÍMICA BIOLÓGICA PARA DIAGN. TRATAMIENTO DE ENFERMEDADES NEUROLÓGICAS	27.073,04	0,01
02060217	LABORATORIO COLAB. TRANSFR. PARA SOSTENIBILIDAD Y INNOVACIÓN SECTOR AGROAL. Y AGROIND. (TRANSCOLAB)	21.568,77	0,01
02060218	ENHANCING SCALABLE INNOVATIONS AND NEW BUSINESS MODELS BASED ON URBAN FARMING ECOSYSTEM VALUES	7.033,00	0
02060219	BOLSA ACTIVIDADES INVESTIGACIÓN CON COSTES INDIRECTOS	566,68	0
02060220	INTEGRATION EUROPEENNE ET LE PATRIMOINE CULTUREL IMMATERIEL	3.500,00	0
0207	OTRAS TRANSFERENCIAS DE CAPITAL	12.277.376,85	6,39
020700	TRANSFERENCIAS DE LA ADMON. REGIONAL	8.158.294,57	4,25
02070005	TRANSFERENCIAS CONSEJERÍA DE SANIDAD	311.818,00	0,16
0207000500	ACTIVIDADES DE INVESTIGACIÓN	30.250,00	0,02
0207000501	SUBVENCIÓN DIRECTA PARA EL ESTUDIO GENÉTICO DEL CÁNCER HEREDITARIO POR EL IBGM	76.818,00	0,04
0207000502	SUBVENCIÓN DIRECTA PARA EL ESTUDIO DE LA FISIOLÓGÍA Y FISIOPATOLOGÍA CELULAR Y MOLECULAR...	60.000,00	0,03
0207000503	SUBVENCION NOMINATIVA: FARMACOVIGILANCIA	36.871,36	0,02
0207000504	SUBVENCIÓN ESTUDIOS Y PROYECTOS DE INVESTIGACIÓN RELATIVOS A MUTACIONES EN GENES DE PREDISPOSICIÓN...	107.878,64	0,06
02070006	TRANSFERENCIAS CONSEJ. MEDIO AMBIENTE	35.051,00	0,02
0207000600	CONVENIO .CONSEJ. DE F. Y M. AMB.JCYL Y UVA PARA ESTUDIO SOBRE PLAGAS DE PERFORADORES	15.051,15	0,01
0207000601	CONV. ENTRE LA CONSEJERIA DE FOMENTO Y MEDIO AMBIENTE DE LA JCYL Y LA UVA...	19.999,85	0,01
02070007	TRANSFERENCIAS CONSEJERÍA DE EDUCACIÓN	7.559.202,61	3,94
0207000700	ACTIVIDADES DE INVESTIGACIÓN	3.115.626,85	1,62
0207000701	TRANSFERENCIAS CONSEJ. EDUCACIÓN PARA INVESTIGAC.	4.443.575,76	2,31
020700070100	TRANSFERENCIAS CONSEJ. EDUCACIÓN PARA INVESTIGAC.	2.090.818,86	1,09
02070007010000	PROYECTOS DE INVESTIGACIÓN FUNDAMENTAL ORIENTADA DE PLANES REGIONALES	166.830,64	0,09
02070007010001	DESARROLLO DE NUEVOS ORGANOCATALIZADORES RECUPERABLES PARA TRANSFORMACIONES ENANTIO SELECTIVAS	41.274,21	0,02
02070007010002	CARACTERIZACIÓN NO DESTRUCTIVA Y DIAGNÓSTICO DE ESTRUCTURAS DE MADERA EN PATRIMONIO CULTURAL	39.160,23	0,02
02070007010003	GESTIÓN DE PRODUCTOS Y SERVICIOS BAJO EL PRISMA DE INNOVACIÓN ABIERTA CONTRIBUCIÓN...	24.837,90	0,01
02070007010004	TRANSFORMACIÓN DE LAS FRACCIONES LIGNOCELULÓSICAS DEL BAGAZO DE CERVEZA...	41.545,82	0,02
02070007010005	APOYO A LA INFRAESTRUCTURA AERONET-EUROPE PARA LA INVESTIGACIÓN DE LOS AEROSOLES ATMOSFÉRICOS	43.152,54	0,02
02070007010006	MODELIZACIÓN MATEMÁTICA ANÁLISIS DE REGULACIONES MEDIOAMBIENTALES, INCENTIVOS Y USO...	41.463,95	0,02
02070007010007	PROPHET: PARALELIZACIÓN DE ALGORITMOS SECUENCIALES DE APLICACIONES CIENTÍFICAS Y...	41.107,32	0,02
02070007010008	ANÁLISIS DE MODELOS MATEMÁTICOS APLICADOS A PROBLEMAS EN BIOLOGÍA Y ECONOMÍA. AMMAPBE	31.461,14	0,02
02070007010009	DESARROLLO DE UN SISTEMA DE OPTIMIZACIÓN DEVISIÓN PARA CONDUCCIÓN DURANTE LA NOCHE	35.997,40	0,02
02070007010010	APLICACIÓN DE ONDAS ELECTROMAGNÉTICAS A HARINAS SIN GLUTEN PARA LA INDUSTRIA ALIMENTARIA	37.774,21	0,02
02070007010011	TERAPIAS FARMACOLÓG. Y GÉNICAS PARA ENFERMEDADES VASCULARES OCLUSIVAS	41.767,35	0,02
02070007010012	MODELADO ATOMÍSTICO DE LOS MECANISMOS DE LIBERACIÓN DE TENSIÓN PARA EL CRECIMIENTO DE...	10.306,78	0,01
02070007010013	COMPOSICIÓN FARMACÉUTICA CON CAPACIDAD NEUROPROTECTORA POTENCIADA PARA DEGENERACIÓN...	41.774,21	0,02

02070007010014	LONJA DE IMPRESIÓN3D PARA LA INDUSTRIA 4.0 Y LA EMPRESA DIGITAL (LONJA3D)	40.773,21	0,02
02070007010015	SEÑALES: INTEGRACIÓN DE DATOS OBTENIDOS MEDIANTE SENSORES REMOTOS PARA EL DESARROLLO...	30.879,49	0,02
02070007010016	EXPLORACIÓN DE ALTERACIONES DE LA CONECTIVIDAD CEREBRAL. TIPIFICACIÓN DE ESQUIZOFRENIA	41.691,82	0,02
02070007010017	DESARROLLO DE METODOLOGÍAS DE CLASIFICACIÓN PARA DATOS COMPLEJOS	41.058,21	0,02
02070007010018	PRODUCCIÓN TEMPRANA DE BOLETUS EDULIS EN JARALES DE CISTUS LADANIFER.	41.743,71	0,02
02070007010019	APLICACIÓN MEDIDAS DE EFICIENCIA FOTOSINTÉTICA PARA POTENCIAL PRODUCTIVO Y CALIDAD DE LOS VINOS	39.756,39	0,02
02070007010020	DESARROLLO Y OPTIMIZACIÓN DE PROCESOS CATALÍTICOS CON PALADIO, NÍQUEL Y ORO PARA LA...	41.773,29	0,02
02070007010021	ASPECTOS DIMENSIÓN INTERNACIONAL DEL CONTACTO DE LENGUAS: COMPETENCIA LINGÜÍSTICA INGLÉS-ESPAÑOL	17.540,31	0,01
02070007010022	SOCIEDADES SEGURAS Y GARANTÍAS PROCESALES: EL NECESARIO EQUILIBRIO	3.610,03	0
02070007010023	PROBLEMAS DE EVOLUCIÓN EN BIOMATEMÁTICA: ANÁLISIS NUMÉRICO, MODELIZACIÓN Y SIMULACIÓN...	1.586,41	0
02070007010024	SIMULACIÓN COMPUTACIONAL DE PROPIEDADES ESTRUCTURALES, DINÁMICAS, MAGNÉTICAS Y REACTIVAS...	3.900,53	0
02070007010025	DESARROLLO DE MÉTODOS CATALÍTICOS DE SÍNTESIS QUÍMICA MÁS EFICACES Y SOSTENIBLES PARA...	3.998,36	0
02070007010026	MUJERES Y MECENAZGO ARTÍSTICO EN CASTILLA Y LEÓN: EL ENTORNO DE LOS REYES CATÓLICOS	3.855,93	0
02070007010027	PAISAJES AUDIOVISUALES EN LA ARQUITECTURA DE LA CIUDAD MEDIA	3.692,07	0
02070007010028	DISTRIBUCIÓN Y COMPETENCIA: RETOS Y PROBLEMAS EN EL MARCO DE UNA ECONOMÍA GLOBAL Y DIGITALIZADA	3.988,52	0
02070007010029	TURISMO Y PATRIMONIO GEOMORFOLOGICO EN CYL VALORACIÓN DE USO Y CONSERVACIÓN...	3.540,63	0
02070007010030	EL PAISAJE COMO ESTRATEGIA DE INTEGRACIÓN Y PUESTA EN VALOR DE RECURSOS AMBIENTALES Y PATRIMONIALES...	3.812,09	0
02070007010031	DESARROLLO DE UN MÉTODO MOLECULAR BASADO EN ANÁLISIS TRANSCRIPTÓMICO MASIVO + PCR DE PRÓXIMA...	4.080,17	0
02070007010032	NUEVAS TIUREAS Y ESCUARAMIDAS SOPORTADAS PARA REACC. EN ANTIOSELECTIVAS EN PROCESOS FLUJO CONTINUO	3.873,20	0
02070007010033	LONGEVIDAD, NEUROPROTECCIÓN Y SEÑALIZACIÓN POR CALCIO	3.969,03	0
02070007010034	BIO-NANOCOMPOSITES POLIAMIDA: ESTUDIO PROCESADO Y VARIACIÓN DE LAS PROPIEDADES TERMO-MECÁNICAS	3.827,57	0
02070007010035	MODELIZACIÓN Y VALORIZACIÓN SEC. DE BIOM. ALGAL CRECIDA EN PLANTAS DE TRATAMIENTO PURINES	4.000,00	0
02070007010036	IDENTIFICACIÓN Y MODELIZACIÓN QUIMIOMÉTRICA DE FACTORES NATURALES Y ANTROPOGÉNICOS...	3.621,25	0
02070007010037	TRATAMIENTO INNOVADOR DE GRANOS DE CEREALES Y PSEUDOCEREALES CON ALTAS PRESIONES HIDROSTÁTICAS...	313,62	0
02070007010038	UN NUEVO EFECTO PATOLÓGICO DE LA HIPOXIA INTERMITENTE QUE OCURRE EN LA APNEA DEL SUEÑO...	3.999,40	0
02070007010039	SISTEMAS INTEGRABLES EN FÍSICA MATEMÁTICA Y APLICACIONES EN MATERIA CONDENSADA	3.878,33	0
02070007010040	CIBERSEGURIDAD EN LA PRODUCCIÓN AGROALIMENTARIA. QUÉ PROTOCOLOS JURÍDICOS DE ACTUACIÓN.	3.000,00	0
02070007010041	SÍNTESIS DE HETEROCICLOS DERIVADOS DE INDOLIZINA CON INTERÉS FARMACOLÓGICO...	3.724,98	0
02070007010042	ESTUDIO FLUIDODINÁMICO DE LA FORMACIÓN DE TROMBOS EN LA OREJUELA IZQUIERDA	3.997,68	0
02070007010043	ANÁLISIS DE MODELOS MATEMÁTICOS CON APLICACIONES EN ECONOMÍA, FINANZAS Y BIOMEDICINA	3.974,40	0
02070007010044	SINGULARIDADES, GEOMETRÍA ALGEBRAICA, ÁLGEBRA CONMUTATIVA Y COMBINATORIA	3.507,36	0
02070007010045	JUEGOS DINÁMICOS, DESCUENTO NO CONSTANTE Y CONSISTENCIA TEMPORAL EN PROBLEMAS MEDIOAMBIENTALES.	4.000,00	0
02070007010046	ESTUDIOS DE MEDICINA PRÁCTICA EN EL RENACIMIENTO: LAS CENTURIAS DE AMATO LUSITANO (II)	4.000,00	0
02070007010047	ESTUDIO PROCESOS TECNOLÓGICOS AVANZADOS PARA FABRICACIÓN DE DISPOSITIVO ELECTRÓNICO NANOMÉTRICO...	6.811,05	0

02070007010048	NANOPARTÍCULAS DEPOSITADAS EN SUSTRATOS: APLICACIONES EN GENERACIÓN ENERGÍAS LIMP. Y CATÁLISIS	3.399,99	0
02070007010049	MATERIALES LÚDICOS PARA EL APRENDIZAJE PRAGMÁTICO DE SEGUNDAS LENGUAS. ESPAÑOL, GRIEGO, ITALIANO...	2.408,98	0
02070007010050	INTERVENCIÓN EN ESTRAT. DOCENTES PARA LA MEJORA DE EFICACIA DEL PROFESORADO DE EDUCACIÓN OBLIGATORIA	125,00	0
02070007010051	FLUIDOS COMPLEJOS Y POLÍMEROS NANOESTRUCTURADOS BASADOS EN SISTEMAS METALORGÁNICOS...	3.981,10	0
02070007010052	PAPEL DE LA ENZIMA DEGRADADORA DE INSULINA EN EL COMPORTAMIENTO DE LA MICROGLÍA...	3.999,30	0
02070007010053	ASTROQUÍMICA COMPUTACIONAL: FORMACIÓN MOLÉCULAS PREBIÓTICAS Y PREDICCIÓN PARÁMETROS ESPECTROSCÓPICOS	3.448,80	0
02070007010054	CLASIFICACIÓN Y VALIDACIÓN DE MODELOS DESDE UNA PERSPECTIVA ROBUSTA	3.999,99	0
02070007010055	NUTACIONES DE SEGUNDO ORDEN DEL EJE DE FIGURA DE UN MODELO DE TIERRA DE DOS CAPAS CON ELASTICIDAD	2.032,95	0
02070007010056	ESTUDIOS DE RECONOCIMIENTO Y AUTOENSAMBLADO MOLECULAR...	3.894,42	0
02070007010057	COMBINATORIA Y COMPUTACIÓN EN ÁLGEBRA CONMUTATIVA Y LINEAL (COCOACOL)	3.999,92	0
02070007010058	EL IMPACTO DE LA JURISPRUDENCIA DEL TRIBUNAL EUROPEO DE DERECHOS HUMANOS EN EL DERECHO ESPAÑOL	4.000,00	0
02070007010059	INNOVACIÓN ABIERTA Y ÉXITO EMPRESARIAL:LÍNEAS DE COLABORACIÓN EXTERNA PARA LA CO-CREACIÓN DE VALOR	729,55	0
02070007010060	DESARROLLO DE SISTEMAS EMBEBIDOS DE LOCALIZACIÓN ACÚSTICA BASADOS EN MICRÓFONOS INTELIGENTES PARA...	3.985,16	0
02070007010061	LOS MATORRALES AUTÓCTONOS COMO FACILITADORES DE LA REGENERACIÓN FORESTAL DE QUERCÍNEAS EN MINAS...	3.896,00	0
02070007010062	HERRAMIENTAS SOFTWARE LUDIFICADAS PARA LA EVALUACIÓN Y ENTRENAMIENTO DE LA PRONUNCIACIÓN	3.954,32	0
02070007010063	PROGRAMA ESTRATÉGICO INSTITUTO DE PROCESOS SOSTENIBLES (UVA)	187.875,05	0,1
02070007010064	EXPLORANDO POTENCIAL DE HERRAMIENTAS MOLECULARES PARA LA MEJORA EN CONVERSIÓN BIOLÓGICA DE BIOGÁS...	47.941,91	0,02
02070007010065	ESTUDIO DEL COMPORTAMIENTO DE LA BARRICA DE ROBLE EN LA MADURACIÓNDE VINOS...	53.789,26	0,03
02070007010066	VALORIZACIÓN DE PRODUCTOS DEL GIRASOL (SUNFLOVAL)	33.378,53	0,02
02070007010067	USO DE LA WEB DE DATOS PARA APOYAR EL APRENDIZAJE CONTEXTUALIZADO EN ENTORNOS INTELIGENTES DE APREN.	48.265,74	0,03
02070007010068	NANOTECNOLOGÍA COMBINADA CON TERAPIA CELULAR PARA EFICACIA DE TRASPLANTES CÉL. MAD. A LA SUP. OCULAR	51.313,42	0,03
02070007010069	ROBOTS CON CAPACIDAD DE INTERACCIÓN Y ADAPTACIÓN EN ENTORNOS ASISTENCIALES	54.043,53	0,03
02070007010070	CIRCUITOS INTEGRADOS FOTÓNICOS PARA LA REALIZACIÓN DE BIOSENSORES Y EN APLICACIONES AVANZADAS EN...	21.148,88	0,01
02070007010071	DESARROLLO DE SISTEMAS DE IMAGEN POR ELECTROLUMINISCENCIA PARA PLANTAS SOLARES	41.791,39	0,02
02070007010072	SÍNTESIS Y VALIDACIÓN DE NUEVOS ANTIFÚNGICOS DE ORIGEN NATURAL CON APLICACIONES EN VITICULTURA...	48.428,66	0,03
02070007010073	CARACTERIZACIÓN DE GASES ENERGÉTICOS, FORMULADOS A PARTIR DE BIOGÁS E HIDRÓGENO-EÓLICO	48.449,71	0,03
02070007010074	REVALORIZACIÓN DE CO2 MEDIANTE UN PROCESO INTEGRADO DE CAPTURA Y CONVERSIÓN DE CO2 CON AMINAS	51.742,77	0,03
02070007010075	B. CELULARES Y MOLECULARES DEL ENVEJECIMIENTO NEURONAL ASOCIADA A ENFERMEDADES NEURODEGENERATIVAS	47.941,91	0,02
02070007010076	LÉXICO LATINO MEDIEVAL DE CASTILLA Y LEÓN, S. VIII-1230 (V)	434,00	0
02070007010077	ANÁLISIS DE TECNOLOGÍAS ENERGÉTICAMENTE EFICIENTES PARA LA SOSTENIBILIDAD DE LOS EDIFICIOS	51.385,31	0,03
02070007010078	GENERACIÓN DE BIOTINTAS FUNCIONALES MULTIBIOACTIVAS PARA IMPRESIÓN 3D MEDICINA REGENERATIVA	38.475,16	0,02
02070007010079	NUEVAS ESTRATEGIAS PARA DISEÑO DE SENSORES Y BIOSENSORES PARA DETECCIÓN DE POLIFENOLES Y AZÚCARES...	51.775,25	0,03
02070007010080	OPTIMIZACION Y SENSORES VIRTUALES CON APLICACIÓN A LA FABRICACION DE PANELES DE FIBRA DE MADERA	32.043,93	0,02
02070007010081	BÚSQUEDA BIOMARCADORES EN VESÍCULAS EXTRACELULARES PARA DIAGNÓSTICO Y PRONÓSTICO SHOCK SÉPTICO...	36.575,25	0,02

02070007010082	CONSTRUCCIÓN DE INDICADORES SINTÉTICOS PARA LA EVALUACIÓN DE LA EFICIENCIA Y EL IMPACTO ECONÓMICO...	3.300,00	0
02070007010083	VALORIZACIÓN DE RESIDUOS AGROALIMENTARIOS PRODUCIDOS EN CASTILLA Y LEÓN PARA LA RECUPERACIÓN DE...	3.958,18	0
02070007010084	OPTIMIZACIÓN DEL TRATAMIENTO FARMACOLÓGICO EN ANCIANOS POLIMEDICADOS A TRAVÉS DE UN ANÁLISIS...	3.999,36	0
02070007010085	DISEÑO Y MODELADO DE MEDIOS ELECTROMAGNÉTICOS COMPLEJOS:METASUPERFICIES	4.000,00	0
02070007010086	ENRIQUECIMIENTO DE BIOGAS MEDIANTE MEMBRANAS POLIMÉRICAS DE ALTA EFICIENCIA	4.000,00	0
02070007010087	REDES DE ACCESO ÓPTICAS BASADAS EN SDN E INTELIGENTES (ROBIN)	3.990,97	0
02070007010088	RECEPCIÓN Y PROYECCIÓN ARTÍSTICAS EN CASTILLA Y LEÓN (SIGLOS XIII-XX). FORTUNA Y VALOR PATRIMONIAL	305,04	0
02070007010089	DERECHOS HUMANOS EN UN ESCENARIO MULTINIVEL. DOS EJEMPLOS: PARTICIPACIÓN E INTIMIDAD	3.999,84	0
02070007010090	REDUCCIÓN DE SINGULARIDADES. ÁLGEBRA, ANÁLISIS Y GEOMETRÍA EN FOLIACIONES SINGULARES...	3.880,89	0
02070007010091	INVESTIGACIÓN TERMO-MECÁNICO ESTADÍSTICA SISTEMAS QUE CONTIENENUNIDADES ESTRUCTURALES BÁSICAS PARA...	4.000,00	0
02070007010092	METODOLOGÍAS DE ESTUDIO Y ESTRATEGIAS DE MEJORA DE EFICIENCIA ENERGÉTICA, CONFORT Y SALUBRIDAD DE...	3.253,00	0
02070007010093	CARACTERIZACIÓN DE LA ACTIVIDAD ANTIPATOGÉNICA DE LA PROTEÍNA BE27 EN LA DEFENSA DE LA REMOLACHA...	4.000,00	0
02070007010094	DISEÑO, FABRICACIÓN Y ESTUDIO DEL COMPORTAMIENTO EN SERVICIO DE ALECCIONES BASE COBALTO...	4.000,00	0
02070007010095	EL PAPEL DE LAS POLÍTICAS PÚBLICAS EN LA REDUCCIÓN DE LAS DESIGUALDADES DE GÉNERO EN SALUD DE...	4.000,00	0
02070007010096	LA ZONA SUBPENDIMARIA DEL VENTRÍCULO LATERAL CONTRIBUYE AL NICHOS DE CÉLULAS MADRE DEL HIPOCAMPO...	3.287,59	0
02070007010097	ROBOT HÁPTICO TIPO EXOSQUELETO, PARA REHABILITACIÓN DE LAS FUNCIONES DE LA MANO MEDIANTE TERAPIAS...	3.999,11	0
02070007010098	SERVICIOS ECOSISTÉMICOS DE LOS SUELOS BAJO MASAS FORESTALES MIXTASVERSUS MASAS PURAS. EFECTO...	3.957,00	0
02070007010099	RELACIÓN ENTRE LA VELOCIDAD DEL VIENTO EN LA BAJA ATMÓSFERA Y LAS CONCENTRACIONES DE CO2 Y CH4	4.000,00	0
020700070101	TRANSFERENCIAS CONSEJ.EDUCACIÓN PARA INVESTIGAC.	1.923.651,40	1
02070007010100	COMPRENDIENDO LA DINÁMICA DE LAS LAURISILVAS PARA ESTRATEGIAS DE GESTIÓN ANTE EL CAMBIO CLIMÁTICO	3.471,01	0
02070007010101	BOLSA ACTIVIDADES INVESTIGACIÓN CON COSTES INDIRECTOS	16.604,65	0,01
02070007010102	PREDOTORAL JCYL: MUSICA, OCIO Y SOCIEDAD EN LA CIUDAD DE VALLADOLID A TRAVES DE LA PRENSA LOCAL.	20.174,51	0,01
02070007010103	PREDOTORAL JCYL: EDUCACIÓN PATRIMONIAL ORIENTADA A LA CONSTRUCCIÓN IDENTITARIA EN ENTORNO PRÓXIMO	20.185,63	0,01
02070007010104	PREDOTORAL JCYL: DESARROLLO DE POLIMEROS CELULARES Y NANOCELULARES CON DENSIDADES...	20.185,63	0,01
02070007010105	PREDOTORAL JCYL: MODOS DE VIDA Y MUERTE Y VARIABILIDAD INTER E INTRAPOBLACIONAL...	20.185,41	0,01
02070007010106	PREDOTORAL JCYL: CARACTERIZACIÓN DEL REALCE POST-CONTRASTE COMO MARCADOR DE ACTIVIDAD INFLAMATORIA...	20.185,63	0,01
02070007010107	PREDOTORAL JCYL: NIÑOS Y JÓVENES EN CASAS DE ACOGIDA Y SU PERCEPCIÓN DE LA FAMILIA EN ESPAÑA	15.661,00	0,01
02070007010108	PREDOTORAL JCYL: LOS PAISAJES DE LA NEOLITIZACIÓN EN EL VALLE AMBLÉS Y SIERRAS INTERIORES ABULENSES	20.037,37	0,01
02070007010109	PREDOTORAL JCYL: TUTELA MULTINIVEL DE DERECHOS SOCIALES	20.185,63	0,01
02070007010110	PREDOTORAL JCYL: RECONSTRUCCION IMAGEN DE RESONANCIA DINAMICA DE ALTA RESOLUCION 100% EFICIENTE...	20.185,63	0,01
02070007010111	PREDOTORAL JCYL: ANÁLISIS DE LA INFLUENCIA DEL PORO CENTRAL DE LA LENTE FÁQUICA ICL-V4C...	20.185,63	0,01
02070007010112	PREDOTORAL JCYL: RESONANCIA MAGNÉTICA PARA EL ESTUDIO DE LA MIGRAÑA EPISÓDICA Y CRÓNICA. ANÁLISIS...	20.185,63	0,01
02070007010113	PREDOTORAL JCYL: OBTENCIÓN DE BIOBUTANOL A PARTIR DEL RESIDUO SÓLIDO DE LA INDUSTRIA CERVECERA...	20.185,63	0,01

02070007010114	PREDOCTORAL JCYL: MANEJO INTEGRADO DE LAS PLAGAS DE LAS PIÑAS DEL PINO PIÑONERO EN CASTILLA Y LEÓN	14.262,60	0,01
02070007010115	PREDOCTORAL JCYL: ANÁLISIS AUTOMÁTICO DE IMÁGENES DE FONDO DE OJO PARA LA AYUDA AL DIAGNÓSTICO...	20.185,63	0,01
02070007010116	PREDOCTORAL JCYL: APOYO A LA MONITORIZACIÓN DE LOS CURSOS DE ESCALA MASIVA Y VARIABLE...	14.608,86	0,01
02070007010117	PREDOCTORAL JCYL: EJERCICIO DEL PODER REGIO Y SEÑORIAL FEMENINO EN LEÓN Y CASTILLA EN S. XI - XII	20.134,20	0,01
02070007010118	PREDOCTORAL JCYL: AYUDANDO A PROFESORES A IDENTIFICAR Y APOYAR ESTUDIANTES QUE LUCHAN...	20.185,63	0,01
02070007010119	PREDOCTORAL JCYL: ENHANCED STRATEGIES FOR COORDINATION OF OPERATION AND MAINTENANCE...	20.134,20	0,01
02070007010120	PREDOCTORAL JCYL: DESARROLLO Y APLICACIÓN DE NUEVAS METODOLOGÍAS PRÁCTICAS...	20.134,20	0,01
02070007010121	PREDOCTORAL JCYL: MODIFICACIÓN FÍSICA DE HARINAS SIN GLÚTEN...	20.185,63	0,01
02070007010122	PREDOCTORAL JCYL: SÍNTESIS DE HETEROCICLOS DERIVADOS DE INDOLIZINA CON INTERÉS FARMACOLÓGICO...	20.185,63	0,01
02070007010123	PREDOCTORAL JCYL: ECONOMÍA POLÍTICA INTERNACIONAL Y TRANSICIÓN ENERGÉTICA: DESDE EL CONTEXTO...	6.249,21	0
02070007010124	PREDOCTORAL JCYL: PAPEL DE LA INSULIN-DEGRADING ENZYME HEPÁTICA EN LA HIPERGLUCANEMIA	20.185,63	0,01
02070007010125	PREDOCTORAL JCYL: EL NEXO ENTRE AGUA, ENERGÍA Y CAMBIO CLIMÁTICO. UN ANÁLISIS COMPARATIVO.	8.081,41	0
02070007010126	PREDOCTORAL JCYL: INTEGRACIÓN LOS PROCESOS DE CONVERSIÓN HIDROTHERMAL DE CO2 Y BIOMASA...	20.749,25	0,01
02070007010127	PREDOCTORAL JCYL: POLIMERIZACIÓN DE MONÓMEROS HÍBRIDOS PARA LA OBTENCIÓN DE COPOLÍMEROS...	20.290,25	0,01
02070007010128	PREDOCTORAL JCYL: ESTRUCTURAS COLUMNARES CONTENIENDO COMPLEJOS METÁLICOS...	20.799,87	0,01
02070007010129	PREDOCTORAL JCYL: ANÁLISIS DE LA SEÑAL DE FLUJO AÉREO COMO AYUDA AL DIAGNÓSTICO...	20.732,36	0,01
02070007010130	PREDOCTORAL JCYL: EDICIÓN Y ESTUDIO DEL TEATRO DE ALONSO DE CASTILLO SOLÓRZANO	20.799,87	0,01
02070007010131	PREDOCTORAL JCYL: ORGANOSILANOS COMO INTERMEDIOS EN LA SÍNTESIS DE HETEROCICLOS...	20.799,87	0,01
02070007010132	PREDOCTORAL JCYL: ¿BUEN GOBIERNO Y CIUDADANÍA EN LAS COMUNIDADES AUTÓNOMAS?	20.604,11	0,01
02070007010133	PREDOCTORAL JCYL: ECOLOGÍA APLICADA Y SALUD PÚBLICA: LOS ROEDORES COMO HIPER-RESERVORIOS...	20.388,79	0,01
02070007010134	PREDOCTORAL JCYL: DISEÑO Y SÍNTESIS DE NUEVOS BIOMATERIALES PARA ENCAPSULACIÓN CELULAR...	9.145,92	0
02070007010135	PREDOCTORAL JCYL:FLAUTAS Y PÍFANOS EN LA OBRA MUSICAL DEL RENACIMIENTO...	20.735,75	0,01
02070007010136	PREDOCTORAL JCYL: BIOGAS UPGRADING IN ALGAL-BACTERIAL PHOTOBIOREACTORS UNDER OUTDOOR CONDITIONS	21.181,27	0,01
02070007010137	PREDOCTORAL JCYL: DESARROLLO DE POLÍMEROS CELULARES Y NANOCELULARES...	20.799,87	0,01
02070007010138	PREDOCTORAL JCYL: TÉCNICAS DE ADQUISICIÓN Y ESTIMACIÓN EN RESONANCIA DE DIFUSIÓN ABDOMINAL...	20.779,61	0,01
02070007010139	PREDOCTORAL JCYL: ENTRE LO ISLÁMICO Y LO CASTELLANO, LAS COMUNIDADES MUDÉJARES...	20.680,93	0,01
02070007010140	PREDOCTORAL JCYL: CARACTERIZACIÓN TERMODINÁMICA DE MEZCLAS DE BIOGÁS E HIDRÓGENO	20.799,87	0,01
02070007010141	PREDOCTORAL JCYL: CARACTERIZACIÓN DE LA ACTIVIDAD NEURONAL EN ALZHEIMER...	20.732,36	0,01
02070007010142	PREDOCTORAL JCYL: TEORÍA CUÁNTICA DE CAMPOS EN DOS DIMENSIONES BAJO LA INFLUENCIA DE BACKGROUNDS...	20.799,87	0,01
02070007010143	PREDOCTORAL JCYL: USO DE MEDICIONES CON ESCÁNER LÁSER TERRESTRE EN EL ESTUDIO...	20.722,89	0,01
02070007010144	PREDOCTORAL JCYL: DESARROLLO DE MODELOS DE EXPERIMENTACIÓN TRIDIMENSIONALES DE CEGUERA CORNEAL...	20.580,66	0,01
02070007010145	PREDOCTORAL JCYL: EL ESTUDIO FUNCIONAL LITIGO EN LA EARL Y STONE AGE (ESA) AFRICANA...	11.862,49	0,01
02070007010146	PREDOCTORAL JCYL: DESARROLLO DE UNA LENGUA BIOELECTRONICA BASADA EN BIOSENSORES NANOESTRUCTURADOS...	22.707,13	0,01
02070007010147	PREDOCTORAL JCYL: ¿DIVINAS ALABANZAS?: EL MOTETE EN EL REINO DE CASTILLA, ca. 1550 - ca. 1580	19.184,10	0,01
02070007010148	PREDOCTORAL JCYL: DESARROLLO DE POLÍMEROS NANOCELULARES CON DENSIDADES REDUCIDAS...	19.661,68	0,01

02070007010149	PREDOTORAL JCYL: PRODUCCION MICORRIZICA DE Boletus edu/is EN Cistus ladanifer...	20.899,69	0,01
02070007010150	PREDOTORAL JCYL: VALORIZACIÓN PATRIMONIO CULTURAL DE CASTILLA Y LEÓN DESDE ÁREA CIENTÍFICA...	22.707,13	0,01
02070007010151	PREDOTORAL JCYL: COMPENSACIÓN DE MOVIMIENTO EN RESONANCIA MAGNÉTICA DE DIFUSIÓN ABDOMINAL...	22.707,13	0,01
02070007010152	PREDOTORAL JCYL: GASES ENERGÉTICOS: BIOGÁS Y GAS NATURAL ENRIQUECIDO CON HIDRÓGENO.	22.667,80	0,01
02070007010153	PREDOTORAL JCYL: TUMBAS RELIQUIAS y SACRIFICIOS. UNA MIRADA ETNOARQUEOLÓGICA AL TRATAMIENTO...	11.819,62	0,01
02070007010154	PREDOTORAL JCYL: CATÁLISIS BIMETÁLICA: ETAPAS DE ELIMINACIÓN REDUCTORA Y DE TRANSMETALACIÓN	11.823,16	0,01
02070007010155	PREDOTORAL JCYL: SIMULACIÓN AVANZADA DE RESONANCIA DE DIFUSIÓN. ANÁLISIS DE LOS FACTORES...	11.862,49	0,01
02070007010156	GARANTÍA JUVENIL JCYL: MANEJO Y CUIDADO DE ANIMALES DE LABORATORIO...	17.602,93	0,01
02070007010157	PREDOTORAL JCYL: ABSORCIÓN Y DISOCIACIÓN CATALIZADA DE HIDRÓGENO EN NANOMATERIALES...	5.084,59	0
02070007010158	GARANTÍA JUVENIL JCYL: OBTENCIÓN Y ANÁLISIS DE MUESTRAS BIOLÓGICAS...	17.602,93	0,01
02070007010159	GARANTÍA JUVENIL JCYL: DESARROLLO DE MÉTODOS PARA LA ESTIMACIÓN EN CAMPO...	17.602,93	0,01
02070007010160	GARANTÍA JUVENIL JCYL: TAREAS GENERALES DE LABORATORIO, APOYO EN EL MANEJO Y PUESTA A PUNTO...	17.602,93	0,01
02070007010161	GARANTÍA JUVENIL JCYL: MUESTREO DE SUELOS Y DE MATERIAL VEGETAL. ANÁLISIS FÍSICO...	17.602,93	0,01
02070007010162	GARANTÍA JUVENIL JCYL: PREPARACIÓN DE MUESTRAS POLIMÉRICAS Y MEMBRANAS PARA...	17.602,93	0,01
02070007010163	GARANTÍA JUVENIL JCYL: TRATAMIENTO Y DERIVATIZACIÓN DE GRAN VARIEDAD DE MUESTRAS...	17.602,94	0,01
02070007010164	GARANTÍA JUVENIL JCYL: FORMACIÓN Y ACTUALIZACIÓN SOBRE FUNDAMENTOS Y MANEJO DE...	17.602,93	0,01
02070007010165	GARANTÍA JUVENIL JCYL: ESTUDIOS SINTÉTICOS SOBRE LA PREPARACIÓN DE MOLÉCULAS FOTOACTIVAS...	17.602,93	0,01
02070007010166	GARANTÍA JUVENIL JCYL: TAREAS DE PROGRAMACIÓN, SOPORTE DOCUMENTAL, DE INFORMES Y ADMON DE SISTEMAS.	17.602,93	0,01
02070007010167	GARANTÍA JUVENIL JCYL: REALIZACIÓN DE ENSAYOS QUÍMICO-FÍSICOS Y DE FACTORES NUTRICIONALES...	17.602,92	0,01
02070007010168	GARANTÍA JUVENIL JCYL: MANTENIMIENTO DE LAS COLONIAS DE ANIMALES TRANSGÉNICOS DEL ANIMALARIO...	17.602,92	0,01
02070007010169	GARANTÍA JUVENIL JCYL: DESARROLLO DE CULTIVOS CELULARES (LÍNEAS CELULARES Y CULTIVOS PRIMARIOS)...	18.462,95	0,01
02070007010170	GARANTÍA JUVENIL JCYL: INVESTIGACIÓN BÁSICA CON REPERCUSIÓN CLÍNICA...	7.134,04	0
02070007010171	GARANTÍA JUVENIL JCYL: PROYECTO REDINED/BUCLE. RECOPIAR DOCUMENTACIÓN EDUCATIVA DE UNIVERSIDADES...	18.462,95	0,01
02070007010172	GARANTÍA JUVENIL JCYL: APOYO EN TAREAS INVESTIGACIÓN DEL GRUPO DE CARACTERIZACIÓN DE MATERIALES...	3.788,84	0
02070007010173	GARANTÍA JUVENIL JCYL: TÉCNICO APOYO EN INVESTIGACIÓN SOBRE CRISTALES LÍQUIDOS Y NUEVOS MATERIALES...	18.462,95	0,01
02070007010174	GARANTÍA JUVENIL JCYL: TÉCNICO DE APOYO PARA INVESTIGACIÓN EN QUÍMICA SINTÉTICA...	18.412,27	0,01
02070007010175	GARANTÍA JUVENIL JCYL: TÉCNICO APOYO EN INVESTIGACIÓN-EXPERIMENTACIÓN CON LAS INFILTRACIONES...	18.462,95	0,01
02070007010176	GARANTÍA JUVENIL JCYL: TÉCNICO APOYO PROCESADO AVANZADO IMÁGENES MÉDICAS. ANÁLISIS Y CORRELACIÓN...	18.462,95	0,01
02070007010177	GARANTÍA JUVENIL JCYL: TÉCNICO APOYO EN CARACTERIZACIÓN AVANZADA DE MATERIALES FOTOVOLTAICOS...	18.268,84	0,01
02070007010178	GARANTÍA JUVENIL JCYL: TÉCNICO APOYO EN LIGANDOS PARA LA FORMACIÓN SELECTIVA DE ENLACES...	18.462,95	0,01
02070007010179	GARANTÍA JUVENIL JCYL: TÉCNICO DE APOYO EN LA FABRICACIÓN DE NANOPARTÍCULAS MAGNÉTICAS...	18.462,95	0,01
02070007010180	GARANTÍA JUVENIL JCYL: TÉCNICO APOYO EN GEST.Y TRATAMIENTO DE SUELOS, MATERIAL VEGETAL Y RESIDUOS...	18.462,95	0,01
02070007010181	GARANTÍA JUVENIL JCYL: TÉCNICO APOYO EN INVESTIGACIÓN DE SÍNTESIS DE MATERIALES POLÍMEROS...	18.462,95	0,01
02070007010182	GARANTÍA JUVENIL JCYL: ANÁLISIS DE COMPUESTOS BIOACTIVOS EN ALIMENTOS...	692,22	0

02070007010183	GARANTÍA JUVENIL JCYL:TÉCNICO APOYO UNIDAD DE ESPECTROMETRÍA DE MASAS DEL LAB. TÉCNICAS INSTR. UVA	18.462,95	0,01
02070007010184	GARANTÍA JUVENIL JCYL: LABORES DE APOYO A LA INVESTIGACIÓN REGENERACIÓN FORESTAL...	18.391,30	0,01
02070007010185	GARANTÍA JUVENIL JCYL: ESTUDIO Y EVALUACIÓN INGREDIENTES PARA DESARROLLO DE NUEVOS PRODUCTOS...	18.462,95	0,01
02070007010186	GARANTÍA JUVENIL JCYL: USO Y MANTENIMIENTO EQUIPAMIENTO CIENTÍFICO DEL GRUPO DE INVESTIGACIÓN	18.462,95	0,01
02070007010187	GARANTÍA JUVENIL JCYL:TÉCNICO APOYO EN LABORATORIO PARA INV. EN ÁMBITO DE ENERGÍA Y BIOECONOMÍA...	13.875,14	0,01
02070007010188	GARANTÍA JUVENIL JCYL: GESTOR DE ACTIVIDADES CIENTÍFICAS Y APOYO A LA INVESTIGACIÓN EN URBANISMO...	18.361,58	0,01
02070007010189	GARANTÍA JUVENIL JCYL: PROGRAMACIÓN DE MODELOS DE SIMULACIÓN DE SISTEMAS ENERGÉTICOS...	18.412,27	0,01
02070007010190	GARANTÍA JUVENIL JCYL: TÉCNICO DE APOYO EN MEDIDAS FLUIDOMECAÑICAS...	14.720,09	0,01
02070007010191	GARANTÍA JUVENIL JCYL: TÉCNICO DE APOYO EN TRANSFERENCIA EMBRIONARIA...	18.462,95	0,01
02070007010192	GARANTÍA JUVENIL JCYL: TÉCNICO APOYO INVESTIGADOR EN REGENERACIÓN E IMPLANTES SISTEMA NERVIOSO...	18.439,64	0,01
02070007010193	GARANTÍA JUVENIL JCYL: TÉCNICO APOYO EN MANEJO SOSTENIBLE DE ESPECIES FORESTALES INVASIVAS...	18.462,95	0,01
02070007010194	GARANTÍA JUVENIL JCYL: TÉCNICO DE APOYO A LA INVESTIGACIÓN EN MICROSCOPIA AVANZADA Y TÉCNICAS...	18.441,75	0,01
02070007010195	GARANTÍA JUVENIL JCYL: TÉCNICO APOYO A LA INV. EN TÉCNICAS DE RECONOCIMIENTO Y DESAMBIGUACIÓN...	18.462,95	0,01
02070007010196	GARANTÍA JUVENIL JCYL: TÉCNICO APOYO EN POLÍMEROS NANOPOROSOS PARA SENSORES...	18.462,95	0,01
02070007010197	DESARROLLO DE LA FORMACIÓN ON-LINE COFINANCIADAS POR EL (FEDER) DE LA UNIVERSIDAD DE VALLADOLID 2018	178.331,34	0,09
02070007010198	C. GARANTÍA JUVENIL JCYL SERGIO ANTORAZ MARTIN APOYO EN LA COMUNICACIÓN Y DIFUSIÓN DE PROYECTOS...	11.239,64	0,01
02070007010199	C. GARANTÍA JUVENIL JCYL SERGIO BARRADO ARRANZ: FABRICACIÓN DE MATERIALES CELULARES Y SENSORES...	11.237,89	0,01
020700070102	TRANSFERENCIAS CONSEJ. EDUCACIÓN PARA INVESTIGAC.	429.105,50	0,22
02070007010200	C. GARANTÍA JUVENIL JCYL CRISTINA BARRIOS ALFONSO: GESTIÓN E IMPLEMENTACIÓN INDUSTRIAL DE LOS...	5.787,38	0
02070007010201	C. GARANTÍA JUVENIL JCYL ENMANUEL BLANCO PARRADO: APOYO GESTIÓN DE PROYECTOS LOCALES, NACIONALES...	9.388,11	0
02070007010202	C. GARANTÍA JUVENIL JCYL JUAN MANUEL COLINAS FREITAS: CARACTERIZACIÓN DE MATERIALES FOTOVOLTAICOS...	9.247,56	0
02070007010203	C. GARANTÍA JUVENIL JCYL DIEGO CUBERO PASCUAL: ACTUALIZACION Y MANTENIMIENTO DE SISTEMAS OPERATIVOS...	10.989,26	0,01
02070007010204	C. GARANTÍA JUVENIL JCYL ROBERTO FERNÁNDEZ TURIEL: CONSTRUCCIÓN DE NUEVAS HERRAMIENTAS DE CONSULTA...	11.237,89	0,01
02070007010205	C. GARANTÍA JUVENIL JCYL ALBERTO GARCÍA OLMEDO: GARANTIZAR CORRECTO FUNCIONAMIENTO DE ANALIZADORES...	11.237,89	0,01
02070007010206	C. G. JUVENIL JCYL LUCÍA GÓMEZ BALCÁ CER: 1. APOYO PROYECTO INVESTIGACIÓN. 2 APOYO LABORES ANÁLISIS...	11.239,64	0,01
02070007010207	C. GARANTÍA JUVENIL JCYL SONIA GÓMEZ GARROTE: EFECTOS CARDIOVASCULARES, METABÓLICOS Y LA APARICIÓN...	11.038,99	0,01
02070007010208	C. GARANTÍA JUVENIL JCYL EDGAR IMAZ SÁNCHEZ: COLABORARÁ EN EL ANÁLISIS DE PLAGUICIDAS EN LÁMINAS DE...	5.637,48	0
02070007010209	C. GARANTÍA JUVENIL JCYL SARA FERNÁNDEZ MOYANO: LABORES COMO TÉCNICO DE APOYO...	3.927,73	0
02070007010210	C. GARANTÍA JUVENIL JCYL DIEGO MUÑOZ GARACHANA: ANÁLISIS DE IMÁGENES DE SATÉLITE, PREPARACIÓN Y...	18.445,76	0,01
02070007010211	C. GARANTÍA JUVENIL JCYL PABLO HERNÁNDEZ HERNÁNDEZ: ANÁLISIS BASADOS EN LAS DIFERENTES TÉCNICAS...	11.239,64	0,01
02070007010212	C. GARANTÍA JUVENIL JCYL ANDREA PALOS HERNÁNDEZ: MONTAJE Y PUESTA EN MARCHA DE LAS INSTALACIONES...	3.544,89	0
02070007010213	C. GARANTÍA JUVENIL JCYL CINTYA PINILLA MARTÍN: A)CATALIZADORES. B)CATÁLISIS. C)POLÍMEROS SOPORTE...	1.976,71	0

02070007010214	C. GARANTÍA JUVENIL JCYL TAMARA POSTIGO CASADO: OBTENCIÓN Y ANÁLISIS DE MUESTRAS BIOLÓGICAS...	11.038,99	0,01
02070007010215	C. GARANTÍA JUVENIL JCYL TIPO A DE VIRGINIA REVUELTO FERNÁNDEZ: -TÉCNICAS BÁSICAS DE BIOLOGÍA...	11.237,89	0,01
02070007010216	C. GARANTÍA JUVENIL JCYL TIPO B DE LORENA ROMERO SANTILLÁN: DISEÑO, DESARROLLO E IMPLEMENTACIÓN...	10.888,99	0,01
02070007010217	C. GARANTÍA JUVENIL JCYL TIPO B DE ALEJANDRO SAN JOSÉ MARTÍN: 1.- ANALIZAR LOS DATOS EXPERIMENTALES...	9.247,56	0
02070007010218	C. GARANTÍA JUVENIL JCYL TIPO B DE JAVIER SÁNCHEZ GIRÓN: DESARROLLO DE UN PLAN DE ACTUACIÓN PARA...	11.239,64	0,01
02070007010219	C. GARANTÍA JUVENIL JCYL TIPO A DE ANA SANZ DE BLAS: CONTROL CALIDAD BIOPOLÍMERO: CARACTERIZACIÓN...	11.237,89	0,01
02070007010220	C. GARANTÍA JUVENIL JCYL TIPO A DE ESTHER VIÑAS CEBRIÁN: MANEJO DE ANIMALES, OBTENCIÓN DE TEJIDOS...	11.237,89	0,01
02070007010221	C. GARANTÍA JUVENIL JCYL MARÍA CRISTINA VIYUELA FUERTES: SÍNTESIS Y CARACTERIZACIÓN QUÍMICA...	11.020,57	0,01
02070007010222	C. PREDOCTORAL JCYL DE BEATRIZ ANTOLÍN PUEBLA. ELUCIDACIÓN DE LOS MECANISMOS DE TRANSFORMACIÓN Y...	10.022,79	0,01
02070007010223	C. PREDOCTORAL JCYL DE ELENA CASANUEVA ÁLVAREZ: PAPEL DE INSULIN-DEGRADING ENZYME EN LA FUNCIÓN DE...	10.243,06	0,01
02070007010224	C. PREDOCTORAL JCYL DE MARINA FERNÁNDEZ DELGADO: TECNOLOGÍA PARA DESARROLLO DE BIOFERTILIZANTES...	10.243,06	0,01
02070007010225	C. PREDOCTORAL JCYL DE INÉS FERNÁNDEZ LINSENBARTH: VALORACIÓN FUNCIONAL MEDIANTE ESTIMULACIÓN...	10.022,79	0,01
02070007010226	C. PREDOCTORAL JCYL DE PABLO GARCÍA GARCÍA: EFECTOS SOCIOECONÓMICOS DE LAS TRANSICIONES ENERGÉTICAS...	10.243,06	0,01
02070007010227	C. PREDOCTORAL JCYL DE MARTA GIL ORDÓÑEZ: SÍNTESIS PRECURSORES DE CARBENOS NHETEROCÍCLICOS QUIRALES...	10.243,06	0,01
02070007010228	C. PREDOCTORAL JUNTA JCYL DE TAMARA GÓMEZ CARRERO: EL GÉNERO GRAMATICAL EN LA ALTERNANCIA DE CÓDIGO...	10.243,06	0,01
02070007010229	C. PREDOCTORAL JCYL DE ALFREDO HOLGUERAS LÓPEZ: INFLUENCIA DEL DESLUMBRAMIENTO EN LA CONDUCCIÓN...	10.243,06	0,01
02070007010230	C. PREDOCTORAL JUNTA JCYL DE PABLO DE LA HORRA RUIZ: POLÍTICA MONETARIA E INVERSIÓN EMPRESARIAL...	10.243,06	0,01
02070007010231	C. PREDOCTORAL JCYL DE CARMEN MARTÍNEZ SAN MILLÁN: LA TUTELA DE DERECHOS LABORALES FUNDAMENTALES...	10.132,94	0,01
02070007010232	C. PREDOCTORAL JUNTA JCYL DE SARA MORENO ESTAR: USO DE LOS BLOQUEANTES DEL CANAL KV1.3...	10.243,08	0,01
02070007010233	C. PREDOCTORAL JUNTA JCYL DE ANDREA NOVO DÍEZ: FENOTIPADO DE LAS GLÁNDULAS DE MEIBOMIO...	10.243,06	0,01
02070007010234	C. PREDOCTORAL JUNTA JCYL DE ERIKA OLIVEIRA DA SILVA: OPTIMIZACIÓN DE PROCESOS EN INDUSTRIA 4.0	10.243,06	0,01
02070007010235	C. PREDOCTORAL JUNTA JCYL DE ALBA PÉREZ ALONSO. BOXEO, CONFLICTO Y TERAPIA...	8.260,55	0
02070007010236	C. PREDOCTORAL JUNTA JCYL DE DE VÍCTOR PÉREZ MARTÍNEZ. DISEÑO Y ESCALADO DE TECNOLOGÍAS...	10.243,06	0,01
02070007010237	C. PREDOCTORAL JUNTA JCYL DE DAVID PÉREZ MORO. NIVELES DE LENGUA EN BIZANCIO...	10.243,08	0,01
02070007010238	C. PREDOCTORAL JUNTA JCYL DE CINTHYA PINILLA MARTÍN. NUEVOS LIGANDOS BIFUNCIONALES...	10.243,06	0,01
02070007010239	C. PREDOCTORAL JUNTA JCYL DE YASNA PATRICIA PRÁDENA GARCÍA. LA PERFORMANCE O ARTE DE ACCIÓN...	10.243,06	0,01
02070007010240	C. PREDOCTORAL JUNTA JCYL DE CYNTHIA RODRÍGUEZ BLANCO: TRAS LOS PASOS DE LA AFECTIVIDAD...	4.666,25	0
02070007010241	C. PREDOCTORAL JCYL DE PABLO ROMÁN PEÑAS. GÉNEROS «MENORES» EN LA ESCENA MUSICAL VALLISOLETANA...	10.243,08	0,01
02070007010242	C. PREDOCTORAL JCYL DE EDUARDO SANTAMARÍA VÁZQUEZ: NUEVOS PARADIGMAS Y MÉTODOS DE PROCESADO DE...	10.022,79	0,01
02070007010243	C. PREDOCTORAL JUNTA JCYL DE MARVELIA CENIT SOTO GUZMAN: DESARROLLO DE PROCESOS DE MEMBRANA...	10.243,08	0,01
02070008	TRANSFERENCIAS CONSEJERÍA EMPLEO	79.050,32	0,04
0207000800	PERIL 2 (PREVENTION OF EMERGENCY RISKS BY INDOOR LOCALIZATION, PHASE 2)	29.158,02	0,02

0207000801	SUBVENCIÓN DIRECTA A LA UVA FINANCIAR LA CÁTEDRA DE SINDICALISMO Y DIÁLOGO SOCIAL	19.892,30	0,01
0207000802	SUBVENCIÓN DIRECTA A LA UVA PARA FINANCIAR LA CÁTEDRA DE SINDICALISMO Y DIÁLOGO SOCIAL	30.000,00	0,02
02070009	TRANSFERENCIAS CONSEJ.FAMILIA E IGUALDAD OPORT.	173.172,64	0,09
0207000900	ACTIVIDADES DE INVESTIGACIÓN	57.510,20	0,03
0207000901	SUBVENCIÓN PARA FINANCIAR LA REALIZACIÓN DE ACCIONES DE PROMOCIÓN DE LA IGUALDAD DE OPORTUNIDADES...	115.662,44	0,06
020701	TRANSFERENCIAS DE ORGANISMOS AUTÓNOMOS DEL ESTADO	4.119.082,28	2,14
02070100	TRANSF. DE OO.AA. ADMINISTRATIVOS	4.119.082,28	2,14
0207010000	TRANSF. DEL INST. SALUD CARLOS III	116.433,90	0,06
020701000000	PROYECTOS DE INVESTIGACIÓN FUNDAMENTAL ORIENTADA DEL PLAN NACIONAL DE I+D+I	69.453,69	0,04
020701000001	RED DE TRASTORNOS ADICTIVOS	5.676,00	0
020701000002	RED DE TERAPIA CELULAR (TerCel)	40.245,00	0,02
020701000003	BOLSA ACTIVIDADES INVESTIGACIÓN CON COSTES INDIRECTOS	1.059,21	0
0207010002	TRANSF. DE LA AECID	139.503,31	0,07
020701000200	SEGURIDAD ALIMENTARIA Y CONSERVACIÓN AMBIENTAL MEDIANTE EL APROVECHAMIENTO SOSTENIBLE...	39.503,31	0,02
020701000201	ART.83.4	100.000,00	0,05
0207010003	TRANSF. DEL INIA	35.000,00	0,02
020701000300	PROYECTOS DE INVESTIGACIÓN FUNDAMENTAL ORIENTADA DEL PLAN NACIONAL DE I+D+I	5.250,00	0
020701000301	BETAÍNAS Y GLUCOSINOLATOS COMO NUTRIENTES DEL POLEN	29.166,67	0,02
020701000302	BOLSA ACTIVIDADES INVESTIGACIÓN CON COSTES INDIRECTOS	583,33	0
0207010006	TRANSF. DE LA AGENCIA ESTATAL DE INVESTIGACIÓN	3.828.145,07	1,99
020701000600	TRANSF. DE LA AGENCIA ESTATAL DE INVESTIGACIÓN	2.518.473,12	1,31
02070100060000	ACTIVIDADES DE INVESTIGACIÓN	13.000,00	0,01
02070100060001	PROYECTOS DE INVESTIGACIÓN FUNDAMENTAL ORIENTADA DEL PLAN NACIONAL DE I+D+I	545.244,43	0,28
02070100060002	PAPEL DE INSULIN DEGRADING ENZYME (IDE) EN LA HIPERGLUCAGONEMIA	38.500,00	0,02
02070100060003	LA COMPLEJIDAD DE LOS PROYECTOS: RESPUESTAS DE CAPITAL HUMANO Y CAPITAL SOCIAL JUSTICIA, MUJER Y SOCIEDAD DE LA EDAD MODERNA A LA CONTEMPORANEIDAD. PORTUGAL E ITALIA).	6.075,00	0
02070100060004	ALTERNATIVAS EMPLEO SUPLEMENTOS RICOS EN ÁCIDOS GRASOS OMEGA3-ANTIOXIDANTES EN RACIONES GANADO OVINO	9.625,00	0
02070100060005	ALGEBRA Y GEOMETRÍA EN SISTEMAS DINÁMICOS Y FOLIACIONES SINGULARES	23.375,00	0,01
02070100060006	ALGORITMOS BASADOS EN AGENTES ARTIFICIALES PARA OPTIMIZAR LA CAPACIDAD DE REDES FERROVIARIAS	17.505,00	0,01
02070100060007	SOLUCIONES PARA REACCIONES ACOPLAMIENTO DIFÍCILES CATALIZADAS POR PALADIO O POR SISTEMAS BIMETÁLICOS	15.750,00	0,01
02070100060008	NUEVOS MATERIALES PARA PERMEACIÓN EN FASE GASEOSA	37.125,00	0,02
02070100060009	SISTEMA ROBÓTICO COLABORATIVO PARA NEUROCIRUGÍA ENDOSCÓPICA ENDONASAL	35.750,00	0,02
02070100060010	PERFILES DEL CENTRO POLÍTICO (1976-1986): PROYECTOS Y REALIZACIONES	32.450,00	0,02
02070100060011	GARANTÍAS PROCESALES DE INVESTIGADOS Y ACUSADOS: LA NECESIDAD DE ARMONIZACIÓN Y...	3.375,00	0
02070100060012	BIOMOLÉCULAS-MOLÉCULAS M. INTERESTELAR: ESTRUCTURA-PROPIEDAD, QUIRALIDAD Y DETECCIÓN EN EL ISM	11.947,50	0,01
02070100060013	MEDIDA DE BANDA ANCHA DE PROPIEDADES MAGNÉTICAS TRANSVERSALES	38.475,00	0,02
02070100060014	INFLUENCIA DE LA COMPOSICIÓN ESPECTRAL DEL ILUMINANTE EN LA GANANCIA VISUAL AL CONTRASTE	6.750,00	0
02070100060015	DESARROLLO DE BIOTINTAS AVANZADAS PARA IMPRESIÓN 3D DE SCAFFOLDS Y MICROÓRGANOS...	3.465,00	0
02070100060016	ESPAÑA ANTE EUROPA: RETOS EN MATERIA DE DERECHOS HUMANOS	55.000,00	0,03
02070100060017	CARACTERIZACIÓN ESPECTROSCÓPICA EN FASE GAS DE LA ESTRUCTURA Y PROPIEDADES QUIRALES DE BIOMOLÉCULAS	11.925,00	0,01
02070100060018	QUIRALES DE BIOMOLÉCULAS	16.200,00	0,01

02070100060019	LOS CANALES IÓNICOS DEL MUSCULO LISO COMO MARCADORES, DIANAS Y EFECTORES EN EL REMODELADO VASCULAR	63.250,00	0,03
02070100060020	MITOS BÍBLICOS Y DISCURSO HISTORIOGRÁFICO EN LA HISTORIOGRAFÍA GRIEGA MEDIEVAL	3.375,00	0
02070100060021	EDICIÓN CRÍTICA DIGITAL DE LAS SIETE PARTIDAS: LAS EDICIONES HISTÓRICAS	6.750,00	0
02070100060022	AGREGACIÓN DE LA INFORMACIÓN: APLICACIONES A LA ECONOMÍA DEL BIENESTAR Y A LAS DECISIONES SOCIALES	9.450,00	0
02070100060023	DISPOSITIVOS AVANZADOS DE LIBERACIÓN CONTROLADA DE AGENTES GÉNICOS TERAPÉUTICOS...	16.500,00	0,01
02070100060024	IMPACTO DE LOS TRATAMIENTOS POR MICROONDAS Y ULTRASONIDOS SOBRE LA FUNCIONALIDAD...	19.250,00	0,01
02070100060025	CONTRIBUCIONES AL DESARROLLO DE UNA BIORREFINERÍA SOSTENIBLE. DISOLUCIÓN/HIDRÓLISIS...	50.325,00	0,03
02070100060026	DESARROLLO DE TECNICAS CONTROL PREDICTIVO JERARQUICO BASADO EN SISTEMAS MULTIAGENTE...	28.737,49	0,02
02070100060027	EXILIO, DIPLOMACIA Y TRANSMISION TEXTUAL: REDES DE INTERCAMBIOS ENTRE LA PENINSULA...	13.800,00	0,01
02070100060028	NUEVAS TECNOLOGIAS DE SECUENCIACION (NGS) PARA EL ESTUDIO DE LOS MICROVIRUS EN FUSARIUM CIRCINATUM.	30.250,00	0,02
02070100060029	EL AUTOR BIZANTINO II	8.820,00	0
02070100060030	FUNDAMENTOS DE UNA CODIFICACION DEL DERECHO ADMINISTRATIVO GENERAL BASICO ESPAÑOL	3.510,00	0
02070100060031	DESARROLLO DE UN GESTOR INTELIGENTE DE REDES TERMICAS.	1.861,94	0
02070100060032	GESTIÓN DE MASAS FORESTALES MIXTAS DISMINUYENDO RIESGOS, AUMENTANDO SU RESILIENCIA	17.150,00	0,01
02070100060033	DISEÑO Y CREACIÓN DE UNA HERRAMIENTA RÁPIDA PARA LA PREDICCIÓN DEL POTENCIAL ENOLÓGICO...	7.000,00	0
02070100060034	CALCIO Y FUNCIÓN CELULAR	37.500,00	0,02
02070100060035	RECONSTRUCCIÓN DE IMAGEN DE RESONANCIA DINÁMICA DE ALTA RESOLUCIÓN,100%EFICIENTE...	19.350,00	0,01
02070100060036	PAPEL DE LA SEÑALIZACIÓN POR CA2+ EN LONGEVIDAD Y NEUROPROTECCIÓN EN EL MODELO...	9.000,00	0
02070100060037	POLITAINMENT EN EL ENTORNO DE LA POSVERDAD: NUEVAS NARRATIVAS, CLICKBAIT Y GAMIFICACIÓN	4.500,00	0
02070100060038	CARACTERIZACIÓN Y VALORIZACIÓN FRACCIONADA BIOMASA ALGAL CRECIDA EN PLANTAS DE TRATAMIENTO PURINES	17.250,00	0,01
02070100060039	MODELIZACIÓN Y SIM. ESCENARIOS DE TRANSICIÓN ENERGÉTICA HACIA UNA EC. BAJA EN CARBONO: CASO ESPAÑOL	1.700,00	0
02070100060040	FABRICACIÓN, CARACTERIZACIÓN, SIMULACIÓN, MODELADO Y APLICACIONES DISPOSITIVOS CONMUTACIÓN RESISTIVA	15.450,00	0,01
02070100060041	INCORPORACIÓN DE MÓDULO DE PREDICCIÓN AUTOMÁTICA DE LA CALIDAD DE LA COMUNICACIÓN ORAL DE PERSONAS...	8.070,00	0
02070100060042	ESPACIO DE DIRECCIONES PARTICIONADO, COMUNICADO Y ESCALABLE EN ENTORNOS HETEROGÉNEOS	10.470,00	0,01
02070100060043	SIMPLIFICACIÓN DEL DIAGNÓSTICO DE APNEA DEL SUEÑO INFANTIL MEDIANTE NUEVAS TÉCNICAS DE PROCESADO...	23.250,00	0,01
02070100060044	CARACTERIZACIÓN DE GASES ENERGÉTICOS SOSTENIBLES (BIOGÁS E HIDRÓGENO), PROD. CON RECURSOS RENOVABLES	5.500,00	0
02070100060045	CARACTERIZACIÓN ELECTRICA Y LUMÍNICA DE SUSTRATOS Y CÉLULAS SOLARES PARA SILICIO SOLAR	13.110,00	0,01
02070100060046	INV. Y DESARROLLO MATERIALES AVANZADOS Y SOSTENIBLES PARA APLICACIONES DE PULTRUSIÓN TERMOPLÁSTICA	8.970,00	0
02070100060047	DESARROLLO DEL INSTRUMENTO RAMAN PARA LA MISIO769;N EXOMARS DE LA ESA: FASE D2/E...	305.150,00	0,16
02070100060048	ANALÍTICA DEL APRENDIZAJE PARA MEJORAR DISEÑO Y ORQUESTACIÓN EN ENTORNOS INTELIGENTES DE APRENDIZAJE	16.965,00	0,01
02070100060049	REINAS, PRINCESAS E INFANTAS EN EL ENTORNO DE LOS REYES CATÓLICOS. MAGNIFICENCIA, MECENAZGO...	2.400,00	0
02070100060050	ESTUDIO DE ESPACIOS RITUALES MUDÉJARES EN LA CASTILLA MEDIEVAL: MEZQUITAS-CEMENTERIOS ISLÁMICOS...	4.000,00	0
02070100060051	SPRING. NUEVOS PROXIES PARA COMPRENDER LA RESPUESTA DE LOS BOSQUES A LAS CONDICIONES PRIMAVERALES...	13.375,00	0,01
02070100060052	DINÁMICAS INNOVADORAS COLABORATIVAS EN LA GESTIÓN DE PRODUCTOS Y SERVICIOS	4.500,00	0

02070100060053	UNIFORMIZACIÓN DE VALORACIONES Y ESQUEMA DE ARCOS	675,00	0
02070100060054	EL EJERCICIO DEL PODER: ESPACIOS, AGENTES Y ESCRITURAS (SIGLOS XI-XV)	2.550,00	0
02070100060055	MODELADO ATOMÍSTICO DE MECANISMOS DE CRECIMIENTO EPITAXIAL DE SIGE	5.625,00	0
02070100060056	LOS CONSUMIDORES EN LA VIVIENDA COLABORATIVA	1.250,00	0
02070100060057	TÉCNICAS DE REMUESTREO, DE RECORTE, Y MÉTRICAS PROBABILÍSTICAS. APLICACIONES ESTADÍSTICAS.	5.385,00	0
02070100060058	ANÁLISIS DINÁMICO DE LAS POLÍTICAS MEDIOAMBIENTALES Y JUEGOS DINÁMICOS	4.375,00	0
02070100060059	ESTUDIOS DE MEDICINA PRÁCTICA EN EL RENACIMIENTO: LAS CENTURIAS DE AMATO LUSITANO (II)	3.750,00	0
02070100060060	DISCURSOS Y PRÁCTICAS EN TORNO A LA RELIGIÓN EN TIEMPOS DE RADICALISMO POLÍTICO...	3.125,00	0
02070100060061	GOBIERNO CORPORATIVO, ESTRUCTURA DE CAPITAL Y DIVERSIFICACIÓN EMPRESARIAL. UN ENFOQUE INTEGRADOR...	5.375,00	0
02070100060062	ASTROQUÍMICA COMPUTACIONAL: FORMACIÓN DE MOLÉCULAS PREBIÓTICAS Y PREDICCIÓN MOLÉCULAS RELEVANTES	4.375,00	0
02070100060063	DINÁMICAS EVOLUTIVAS DE PROCESOS SOCIOECONÓMICOS APLICADOS	1.250,00	0
02070100060064	RETABLOS-TABERNÁCULO DE LA BAJA EDAD MEDIA EN LA CORONA CASTILLA: ESTUDIO, DOCUMENTACIÓN Y DIFUSIÓN	2.250,00	0
02070100060065	SISTEMAS NANOESTRUCTURADOS FLUIDOS Y POLÍMEROS BASADOS EN COMPLEJOS METÁLICOS...	14.250,00	0,01
02070100060066	ANÁLISIS DE MODELOS EN DINÁMICA DE POBLACIONES ESTRUCTURADAS Y VALORACIÓN DE DERIVADOS FINANCIEROS	3.900,00	0
02070100060067	CONVERGENCIA EN REDES ÓPTICAS PARA LA INTERNET DEL FUTURO - 2	5.337,50	0
02070100060068	TRANSFERENCIA DE XENOBIÓTICOS DESDE LA CERA ESTAMPADA A LA COLMENA. RIESGOS PARA LAS ABEJAS...	16.898,33	0,01
02070100060069	CONTENCIÓN NEMATODO DEL PINO MEDIANTE EL MANEJO DE SU INSECTO VECTOR MONOCHAMUS GALLOPROVINCIALIS	15.230,00	0,01
02070100060070	SISTEMA DE INTERVENCIÓN PARA ABORDAR EL DETERIORO DE LA FUNCIÓN EJECUTIVA...	21.857,66	0,01
02070100060071	ESTIMACIÓN AUTOMÁTICA DE LA CAPACIDAD COGNITIVA EN NIÑOS CON APNEA DEL SUEÑO...	19.261,97	0,01
02070100060072	DOCTOR-PV_ DESARROLLO DE HERRAMIENTAS OPTIMIZADAS DE OPERACIÓN Y MANTENIMIENTO FOTOVOLTAICAS	23.869,40	0,01
02070100060073	ANÁLISIS DE CORRIENTE EN BOMBAS SUMERGIBLES DE ACUÍFEROS PARA ANÁLISIS DE AVERÍAS. CURPAMP	40.394,08	0,02
02070100060074	DESARROLLO DE SISTEMAS DE CANALIZACIÓN Y SISTEMAS DE UNIÓN ASOCIADOS CON PROPIEDADES AVANZADAS	55.098,04	0,03
02070100060075	TUBERÍAS REFRIGERACIÓN CON MAT. ESPUMADO EN SU ESTRUCTURA PARA CIRCUITOS DE ALTO AISLAMIENTO TÉRMICO	46.657,96	0,02
02070100060076	ANÁLISIS ELEMENTAL Y MOLECULAR CUANTITATIVO USANDO ESPECTROSCOPIA CONCURRENTE DE LIBS-RAMAN	8.628,82	0
02070100060077	EN TORNO AL CAMBIO DE PARADIGMA EN LAS ARTES DEL RENACIMIENTO. CASA DE HABSBURGO EN EUROPA	6.500,00	0
02070100060078	SINERGIA EN LA OBTENCIÓN DE PROPIEDADES AVANZADAS DE AEROSOLES, NUBES Y VAPOR DE AGUA EN ZONAS...	69.600,00	0,04
02070100060079	RESOLUCIÓN NUMÉRICA PRECISA EN TIEMPO DE ECUACIONES EN DERIVADAS PARCIALES	6.240,00	0
02070100060080	APLICACIÓN DE TÉCNICAS AVANZADAS DE APRENDIZAJE MÁQUINA PARA EL DIAGNOSTICO, CLASIFICACIÓN Y...	21.600,00	0,01
02070100060081	CRECIMIENTO ECONÓMICO, CONSUMO Y DESIGUALDAD SOCIAL AL NORTE DE LA CORONA DE CASTILLA EN...	3.600,00	0
02070100060082	SINGULARIDADES Y GEOMETRÍA ALGEBRAICA. SEMIGRUPOS Y AG-CÓDIGOS CORRECTORES	9.980,00	0,01
02070100060083	DELIVERY DE EXOSOMAS ARTIFICIALES PARA EL TRATAMIENTO DE ENFERMEDADES OCULARES CONDUCTENTES...	36.000,00	0,02
02070100060084	LOS INDICADORES DE COMPETENCIA LINGÜÍSTICA EN LENGUA DE HERENCIA Y NO-NATIVA: ASPECTOS LINGÜÍSTICOS...	8.000,00	0
02070100060085	RESONANCIA MAGNÉTICA DE DIFUSIÓN PARA MEDICINA PERSONALIZADA: DEL ANÁLISIS A LA PREDICCIÓN...	20.400,00	0,01
02070100060086	DESARROLLO DE NUEVOS BIOMATERIALES Y SISTEMAS ASOCIADOS PARA RECUPERACIÓN DE LA FUNCIÓN CARDIACA...	43.200,00	0,02
02070100060087	EL IMPACTO DE LA ECONOMÍA DIGITAL EN EL DERECHO DE LA COMPETENCIA Y LA DISTRIBUCIÓN...	4.080,00	0

02070100060088	PROPUESTA DE UN SISTEMA INTELIGENTE DE SHM AUMENTADO APLICADO A ESTRUCTURAS ESBELTAS	19.500,00	0,01
02070100060089	OPTIMIZACIÓN DE LA REDUCCIÓN HIDROTHERMAL DE CO2 PARA DESARROLLAR UN PROCESO DE CAPTURA...	26.400,00	0,01
02070100060090	EL BIENESTAR INFANTIL Y LA PRIVACIÓN MATERIAL ANTE LOS NUEVOS ESCENARIOS FAMILIARES...	13.200,00	0,01
02070100060091	PROCESOS BIOLÓGICOS AVANZADOS PARA LA PURIFICACIÓN DE AIRE DE INTERIOR	51.600,00	0,03
02070100060092	ECUACIONES DIFERENCIALES NO AUTÓNOMAS. DINÁMICA, MODELIZACIÓN Y COMPUTACIÓN	9.528,00	0
02070100060093	LA LITERATURA HISPÁNICA EN LA PRENSA PERIÓDICA BRITÁNICA DEL ROMANTICISMO...	6.480,00	0
02070100060094	ESPUMAS POLIMÉRICAS FUNCIONALES PARA EL TRATAMIENTO DE AGUAS	14.400,00	0,01
02070100060095	DESARROLLO DE UN SISTEMA MULTISENSOR NANOESTRUCTURADO PORTÁTIL PARA ANÁLISIS DE LECHE...	33.120,00	0,02
02070100060096	POLÍMEROS NANOCELULARES TRANSPARENTES Y AISLANTES TÉRMICOS: FABRICACIÓN, CARACTERIZACIÓN Y RELACIÓN...	31.200,00	0,02
02070100060097	EFFECTOS SOCIESPACIALES DE AIRBNB. TURISMO Y TRANSFORMACIÓN EN 4 CIUDADES DE ESPAÑA	13.200,00	0,01
02070100060098	LA GLOBALIZACIÓN RELIGIOSA COMO RETO. GOBIERNO GLOBAL, GEOPOLÍTICA Y COSTES EN...	2.640,00	0
02070100060099	CONTROL Y OPTIMIZACIÓN DE PLANTA COMPLETA INTEGRADOS PARA INDUSRIA 4.0	34.560,00	0,02
020701000601	TRANSF. DE LA AGENCIA ESTATAL DE INVESTIGACIÓN	1.309.671,95	0,68
02070100060100	DESARROLLO DE METASUPERFICIES A FRECUENCIAS DE MICROONDAS. ANÁLISIS NUMÉRICO	8.832,00	0
02070100060101	LA REFORMA PENITENCIARIA: NECESIDADES DEL SISTEMA Y MODELO DE EJECUCIÓN PENAL	2.880,00	0
02070100060102	APLICACIÓN DE MOLÉCULAS NANOGRAFÉNICAS EN LA MEJORA DE PROPIEDADES OPTOLELECTRÓNICAS DE CÉLULAS...	12.720,00	0,01
02070100060103	EUROPEISMO Y REDES TRANSATLANTICA EN LOS SIGLOS XX y XXI	6.000,00	0
02070100060104	POR SUS CERÁMICAS LES CONOCERÉIS. CARATERIZACIÓN Y DEFINICIÓN NEOLÍTICO MEDITERRÁNEO OCCIDENTAL...	6.000,00	0
02070100060105	DETECCIÓN Y CUANTIFICACIÓN DE QUIRALIDAD CON SISTEMAS PIRIDILO NO QUIRALES A TRAVÉS DEL DISEÑO...	9.360,00	0
02070100060106	LA NEOLITIZACIÓN DEL VALLE AMBLÉS (ÁVILA): LAS VÍAS PECUARIAS Y LOS MARCADORES TERRITORIALES COMO...	7.680,00	0
02070100060107	ESPECTROSCOPIA Y DINÁMICA EN EXPANSIONES SUPERSÓNICAS: INTERACCIONES NO COVALENTES EN MOLÉCULAS...	12.480,00	0,01
02070100060108	SIMULACIÓN COMPUTACIONAL DE LOS MECANISMOS NEURODEGENERATIVOS EN LA ENFERMEDAD DE ALZHEIMER...	27.864,00	0,01
02070100060109	EL PAISAJE URBANO HISTÓRICO COMO RECURSO DE PLANIFICACIÓN EN LOS CONJUNTOS...	8.400,00	0
02070100060110	ESTUDIO DE PRIMEROS PRINCIPIOS DE LAS PROPIEDADES ESTRUCTURALES Y ELECTRÓNICAS DE NANOMATERIALES...	17.000,00	0,01
02070100060111	ANÁLISIS PLANIMÉTRICO, ESPACIAL Y FOTOGRAFICO DE INSTALACIONES AUDIOVISUALES PIONERAS EN...	4.032,00	0
02070100060112	OTRAS ACTIVIDADES DE INVESTIGACIÓN	1.657,50	0
02070100060113	BOLSA ACTIVIDADES INVESTIGACIÓN CON COSTES INDIRECTOS	41.484,36	0,02
02070100060114	ALGEBRAIC CODING THEORY, SECRET SHARING AND QUANTUM STABILIZER CODES	53.720,00	0,03
02070100060115	POSDOCTORAL RAMÓN Y CAJAL: SÍNTESIS DE COMPUESTOS INORGÁNICOS Y ORGANOMETÁLICOS ORIENTADOS A...	33.720,00	0,02
02070100060116	POSDOCTORAL RAMÓN Y CAJAL: DESARROLLO DE PROCESOS DE APROVECHAMIENTO Y VALORIZACION DE RESIDUOS...	33.720,00	0,02
02070100060117	POSDOCTORAL JUAN DE LA CIERVA: RELAC. ARTÍST. Y CULTURALES ENTRE ITALIA Y ESPAÑA EN LA EDAD MODERNA.	29.000,00	0,02
02070100060118	POSDOCTORAL JUAN DE LA CIERVA: OBTENCIÓN PROPIEDADES AEROSOLAS MEDIANTE SINERGIA...	29.000,00	0,02
02070100060119	CONTRATO JUAN DE LA CIERVA: APLICACIÓN DE LA DINÁMICA DE SISTEMAS PARA EL MODELADO Y SIMULACIÓN...	23.933,71	0,01
02070100060120	POSDOCTORAL JUAN DE LA CIERVA: LA OBRA MUSICAL RENACENTISTA: FUNDAMENTOS, REPERTORIOS Y PRÁCTICAS.	25.000,00	0,01
02070100060121	POSDOCTORAL JUAN DE LA CIERVA: PROYECTO SEÑALES INTEGRACIÓN DE DATOS OBTENIDOS MEDIANTE SENSORES...	25.000,00	0,01
02070100060122	POSDOCTORAL JUAN DE LA CIERVA: ANÁL. COLECCIONES CERÁMICAS DE YACIMIENTOS NEOLÍTICOS...	27.328,49	0,01

02070100060123	PREDOTORAL MINECO (FPI): LOS CANALES IÓNICOS DEL MÚSCULO LISO COMO MARCADORES...	20.500,00	0,01
02070100060124	PREDOTORAL MINECO (FPI): DISPOSITIVOS AVANZADOS DE LIBERACIÓN CONTROLADA DE AGENTES GÉNICOS...	20.500,00	0,01
02070100060125	PREDOTORAL MINECO (FPI): EUROJUST EN EL PRESENTE Y FUTURO DE LA COOPERACIÓN JUDICIAL PENAL EN UE...	20.500,00	0,01
02070100060126	PREDOTORAL MINECO (FPI): EUROJUST EN EL PRESENTE Y FUTURO DE LA COOPERACIÓN JUDICIAL PENAL EN UE...	20.500,00	0,01
02070100060127	PREDOTORAL MINECO (FPI): BIOMÓLECULAS Y MOLÉCULAS DEL MEDIO INTERESTELAR...	20.500,00	0,01
02070100060128	PREDOTORAL MINECO (FPI): DESARROLLO Y APLICACIÓN DE CATALIZADORES DE Ni...	20.500,00	0,01
02070100060129	PREDOTORAL MINECO (FPI): EVALUACIÓN DE COMPONENTES ATMOSFÉRICOS EN ZONAS POLARES...	20.500,00	0,01
02070100060130	PREDOTORAL MINECO (FPI): ESTUDIOS DE AUTOAGREGACIÓN MOLECULAR MEDIANTE ESPECTROSCOPIA DE ROTACIÓN.	20.500,00	0,01
02070100060131	PREDOTORAL MINECO (FPI): MONITORIZACIÓN PROCESOS GEOMORFOLÓGICOS Y LA INNIVACIÓN...	20.500,00	0,01
02070100060132	PREDOTORAL MINECO (FPI): DESARROLLO DE UN SISTEMA DE OPTIMIZACIÓN EN TIEMPO REAL...	20.500,00	0,01
02070100060133	PREDOTORAL MINECO (FPI): EL BIENESTAR INFANTIL: ANALISIS PARA EL CASO DE ESPAÑA.	20.500,00	0,01
02070100060134	PREDOTORAL MINECO (FPI): CHRONICLE OF AN ENDING: THE INVENTORIES OF THE LIBRARY...	20.443,79	0,01
02070100060135	PREDOTORAL MINECO (FPI): BIOGAS, BIOCONVERSION TO COMMODITIES AND HIGH-ADDED VALUE PRODUCTS...	20.500,00	0,01
02070100060136	PREDOTORAL MINECO (FPI): PROTOTIPO DE LENGUA ELECTRÓNICA BASADA EN SENSORES NANOESTRUCTURADOS...	20.500,00	0,01
02070100060137	PREDOTORAL MINECO (FPI): SISTEMAS NANOESTRUCTURADOS APILADOS CONTENIENDO COMPLEJOS METALICOS...	20.500,00	0,01
02070100060138	CONTRATO PREDOTORAL MINECO (FPI) DE ALBA DEL RÍO LORENZO: CALCIO Y FUNCIÓN CELULAR.	20.500,00	0,01
02070100060139	PREDOTORAL MINECO (FPI): MEDIDA Y VALORACIÓN DE LA EVOLUCIÓN TEMPORAL A DIVERSAS ESCALAS...	20.500,00	0,01
02070100060140	PREDOTORAL MINECO (FPI): ENVEJECIMIENTO, LONGEVIDAD Y SEÑALIZACIÓN POR CALCIO...	18.789,10	0,01
02070100060141	PREDOTORAL MINECO (FPI): RESONANCIA CARDIACA CINE SIN SEÑAL ECG EN RESPIRACION LIBRE...	20.500,00	0,01
02070100060142	PREDOTORAL MINECO (FPI): MÉTODOS DE AGREGACIÓN Y VALIDACIÓN DE MODELOS...	20.500,00	0,01
02070100060143	PREDOTORAL MINECO (FPI): INFLUENCIA DE LOS TRATAMIENTOS SILVÍCOLAS EN MASAS MIXTAS VS MASAS PURAS...	20.500,00	0,01
02070100060144	PREDOTORAL MINECO (FPI): SUPPORTING TEACHERS IN THE GAMIFICATION PROCESS OF LEARNING...	18.789,10	0,01
02070100060145	PREDOTORAL MINECO (FPI): POLÍTICAS DE REPARTO Y PLANIFICACIÓN DE CARGA EN SISTEMAS HETEROGÉNEOS.	18.789,10	0,01
02070100060146	PREDOTORAL MINECO (FPI): OPTICAL NETWORKS CONVERGENCE IN THE FUTURE INTERNET.	18.789,10	0,01
02070100060147	PREDOTORAL MINECO (FPI): ENERGÍA OSMÓTICA: MODELADO, SIMULACIÓN Y OPERACIÓN ÓPTIMA.	20.500,00	0,01
02070100060148	PREDOTORAL MINECO (FPI): DESARROLLO DE UNA NUEVA RUTA SINTETICA EN UNA SOLA ETAPA...	3.797,90	0
02070100060149	CONTRATO R. Y CAJAL DAVID BERNARDO ORDIZ .-HUMAN INTESTINAL DENDRITIC CELL ANO MACROPHAGES SUBSETS	53.720,00	0,03
02070100060150	C. POSDOCTORAL JUAN DE LA CIERVA MARGARITA GONZALEZ-VALLINAS GARRACHON: DESARROLLO DE PRODUCTOS DE...	35.000,00	0,02
02070100060151	C. PREDOTORAL MINECO (FPI) LUIS EDUARDO ALONSO PASTOR: INVESTIGACIÓN Y DESARROLLO DE MATERIALES...	26.750,00	0,01
02070100060152	C. PREDOTORAL MINECO (FPI) ADRIÁN MARTÍN MONTERO: ANÁLISIS DE LA SEÑAL DE VARIABILIDAD DEL RITMO...	26.750,00	0,01
02070100060153	C. PREDOTORAL MINECO ANA MARTÍNEZ-ACITORES GONZÁLEZ: ARTE Y CEREMONIA EN TORNO A MARGARITA...	26.750,00	0,01
02070100060154	C. PREDOTORAL MINECO (FPI) DE PATRICIA TORRES VIDAL: DESARROLLO DE UN SENSOR DE CALCIO ESPECÍFICO...	26.750,00	0,01
02070100060155	C. PREDOTORAL MINECO (FPI) DE MIGUEL GARCÍA HIDALGO: MONITORIZACIÓN DE PROXIES AMBIENTALES...	26.750,00	0,01

02070100060156	C. POSDOCTORAL RAMÓN Y CAJAL DE ARIAS GUILLEN, FERNANDO.-LA CONFIGURACIÓN DEL PODER REGIO DURANTE...	3.491,80	0
02070100060157	C. PREDOCTORAL MINECO CRISTINA VILLA TORRANO: ANALÍTICA DEL APRENDIZAJE PARA MEJORAR EL DISEÑO Y...	26.750,00	0,01
02070100060158	C. PREDOCTORAL MINECO EMILIO LOPEZ ALES: RECONSTRUCCIÓN IMAGEN RESONANCIA DINÁMICA ALTA RESOLUCIÓN...	26.750,00	0,01
02070100060159	C. PREDOCTORAL MINECO ELENA MARIA ROJO DE BENITO: CARACTERIZACIÓN Y VALORIZACIÓN FRACCIONADA DE...	26.750,00	0,01
02070100060160	C. PREDOCTORAL MINECO INMACULADA SANTAMARÍA VALENZUELA:ABSTRACCIONES PARA COMUNICACIÓN EN SISTEMAS...	26.750,00	0,01
02070100060161	C. PREDOCT. MINECO ALINA DÍAZ CURBELO: HIDRÓLISIS TÉRMICA DE LODOS: INTEGRACIÓN EFICIENTE DE AGUA...	20.500,00	0,01
03	INGRESOS PATRIMONIALES	897.818,99	0,47
0300	INTERESES DE DEPÓSITOS	62.853,03	0,03
030000	INTERESES DE CUENTAS BANCARIAS	2.635,50	0
030001	DIVIDENDOS Y PARTICIPACIONES EN BENEFICIOS	60.217,53	0,03
0301	RENTAS DE BIENES INMUEBLES	423.502,46	0,22
030100	ALQUILERES Y PRODUCTOS DE INMUEBLES	423.502,46	0,22
03010000	ALQUILER DE VIVIENDAS PERSONAL UNIVERSIDAD	135.011,35	0,07
0301000000	ACTIVIDADES OTROS CENTROS ANEXOS (ALQUILER VIVIENDAS EDIFICIOS PROPIEDAD UNIVERSIDAD)	5.211,19	0
0301000001	ACTIVIDADES VIVIENDAS CATEDRÁTICOS SANZ Y FORÉS	25.450,56	0,01
0301000002	ACTIVIDADES VIVIENDAS Y APARTAMENTOS UNIVERSIDAD	104.349,60	0,05
03010001	ALQUILER DE LOCALES	288.491,11	0,15
0302	PRODUCTOS DE CONCESIONES Y APROVECHAMIENTOS ESPECIALES	226.567,35	0,12
030200	CONCESIONES ADMINISTRATIVAS. CAFETERÍAS	182.178,36	0,09
03020000	SERVICIO RESTAURACIÓN CAFETERÍAS Y COMEDORES UNIVERSITARIOS	24.327,08	0,01
03020001	SERVICIO RESTAURACIÓN CAFETERÍA FACULTAD CIENCIAS ECONÓMICAS Y EMPRESARIALES	20.606,23	0,01
03020002	SERV. RESTAURACIÓN CAFETERÍA E. ING. INDUSTRIA FORESTAL, AGRONÓMICA Y DE LA BIOENERGÍA	9.090,96	0
03020003	SERVICIO RESTAURACIÓN CAFETERÍA FUENTE LA MORA	2.871,38	0
03020004	SERVICIO RESTAURACIÓN CAFETERÍA R. REYES CATÓLICOS	9.099,96	0
03020005	SERVICIO RESTAURACIÓN CAFETERÍA FACULTAD DE COMERCIO	9.211,53	0
03020006	SERVICIO RESTAURACIÓN CAFETERÍA ESCUELA ING. INDUSTRIALES	14.208,42	0,01
03020007	SERVICIO RESTAURACIÓN CAFETERÍA R.U. ALFONSO VIII	12.738,96	0,01
03020008	SERVICIO RESTAURACIÓN CAFETERÍA E.T.S.I. AGRARIAS PALENCIA	1.838,39	0
03020009	SERVICIO RESTAURACIÓN CAFETERÍA EDIFICIO DE TECNOLOGÍAS DE LA INFOR. Y TELECOMUNICACIONES	12.444,68	0,01
03020010	SERVICIO RESTAURACIÓN CAFETERÍA EDIFICIO CIENCIAS DE LA SALUD	21.230,58	0,01
03020011	SERVICIO RESTAURACIÓN CAFETERÍA FACULTAD CIENCIAS	13.252,79	0,01
03020012	SERVICIO RESTAURACIÓN CAFETERÍA FACULTAD EDUCACIÓN Y TRABAJO SOCIAL	15.651,88	0,01
03020013	SERVICIO RESTAURACIÓN CAFETERÍA FACULTAD FILOSOFÍA Y LETRAS	15.605,52	0,01
030201	CONCESIONES ADMINISTRATIVAS. FOTOCOPIADORAS	44.388,99	0,02
03020100	TRABAJOS IMPRENTA SERVICIO DE REPROGRAFÍA DE LA FACULTAD DE DERECHO	5.731,92	0
03020101	TRABAJOS IMPRENTA SERVICIO DE REPROGRAFÍA DE LA E.T.S ARQUITECTURA	3.462,27	0
03020102	TRABAJOS IMPRENTA SERVICIO DE REPROGRAFÍA DE LA FACULTAD DE FILOSOFÍA Y LETRAS	6.652,92	0
03020103	TRABAJOS IMPRENTA SERVICIO DE REPROGRAFÍA DEL CAMPUS LA YUTERA	1.034,52	0
03020104	TRABAJOS IMPRENTA SERVICIO DE REPROGRAFÍA DE LA FACULTAD DE CIENCIAS	2.662,90	0
03020105	TRABAJOS IMPRENTA SERVICIO DE REPROGRAFÍA DE LA ESCUELA ING. INDUSTRIALES SEDE PSO. DEL CAUCE	1.919,46	0

03020106	TRABAJOS IMPRENTA SERVICIO DE REPROGRAFÍA DE LA FACULTAD DE EDUCACIÓN Y TRABAJO SOCIAL	1.138,52	0
03020107	TRABAJOS IMPRENTA SERVICIO DE REPROGRAFÍA DE LA FACULTAD DE ECONÓMICAS	2.166,24	0
03020108	TRABAJOS IMPRENTA SERVICIO DE REPROGRAFÍA DE LA FACULTAD DE COMERCIO	1.763,80	0
03020109	TRABAJOS IMPRENTA SERV.REPROGRAFÍA DEL EDIFICIO DE TECNOLOGÍAS DE LA INFOR. Y TELECO.	2.590,56	0
03020110	TRABAJOS IMPRENTA SERVICIO DE REPROGRAFÍA SERVICIOS CENTRALES DEL CAMPUS DE SORIA	6.198,36	0
03020111	SERVICIO DE REPROGRAFÍA SERVICIOS CENTRALES DEL CAMPUS DE SEGOVIA	9.067,52	0
0303	DERECHOS S/INVENCIONES Y RESULTADOS INVEST.-ROYALTI	184.896,15	0,1
05	INGRESOS PROCEDENTES DE ACTIVOS FINANCIEROS	44.790,84	0,02

INDICADORES

INDICADORES. COSTE DEL ALUMNO, DOCENCIA OFICIAL

(*) Alumnos/Plan: el número de alumnos aportado por SIGMA se refiere a dos cursos académicos, 2018/19 y 2019/20

El dato utilizado en Contabilidad Analítica es resultado de la suma del número de alumnos del curso 2018/19 ponderado por 8/12 partes más el número de alumnos del curso 2019/20 ponderado en 4/12 partes.

Cada Plan vigente en la aplicación de SIGMA corresponde con una Actividad de Coste. Si para un determinado Grado existieran dos planes de estudios, aparecerán dos líneas en el listado. El listado está ordenado por el código del Plan y Actividad de Coste, por lo que los planes más antiguos aparecerán al principio del listado.

Por ejemplo, para el Grado de Química:

CENTRO ACADÉMICO	ACTIVIDAD	PLAN SIGMA	DESCRIPCIÓN ACTIVIDAD
Facultad de Ciencias	004000002059	472	Grado en Química
Facultad de Ciencias	004000002089	611	Grado en Química

- [GRADO](#)
- [MÁSTERES OFICIALES](#)
- [PROGRAMAS DE DOCTORADO](#)

CENTRO ACADÉMICO	ACTIVIDAD	PLAN SIGMA	DESCRIPCIÓN ACTIVIDAD COSTES	COSTE TOTAL	ALUMNOS/ PLAN (*)	COSTE/ ALUMNO
	004000		REGLADA	100.991.757,84		
	004000002		GRADO	83.331.021,29		
Facultad de Ciencias	004000002000	394	Grado en Matemáticas	769.890,59	147,33	5.225,62
Facultad de Filosofía y Letras	004000002001	395	Grado en Geografía y Ordenación del Territorio	604.253,44	49,33	12.249,21
Facultad de Filosofía y Letras	004000002002	396	Grado en Historia y Ciencias de la Música	493.373,48	75,00	6.578,31
Facultad de Educación y Trabajo Social	004000002003	398	Grado en Educación Infantil	1.610.053,20	454,33	3.543,80
Facultad de Educación de Palencia	004000002004	399	Grado en Educación Infantil	529.036,75	99,00	5.343,81
Facultad de Educación de Segovia	004000002005	400	Grado en Educación Infantil	480.551,76	146,33	3.284,03
Facultad de Educación de Soria	004000002006	401	Grado en Educación Infantil	592.958,06	163,33	3.630,43

Facultad de Educación y Trabajo Social	004000002007	402	Grado en Educación Social	673.504,62	162,33	4.148,98
Facultad de Educación de Palencia	004000002008	403	Grado en Educación Social	540.914,59	124,67	4.338,77
Facultad de Educación y Trabajo Social	004000002009	404	Grado en Educación Primaria	2.828.631,00	807,00	3.505,12
Facultad de Educación de Palencia	004000002010	405	Grado en Educación Primaria	1.002.116,35	277,67	3.609,02
Facultad de Educación de Segovia	004000002011	406	Grado en Educación Primaria	762.767,87	268,67	2.839,05
Facultad de Educación de Soria	004000002012	407	Grado en Educación Primaria	975.862,32	238,00	4.100,26
Escuela de Ingeniería Informática de Segovia	004000002014	413	Grado en Ingeniería Informática de Servicios y Aplicaciones	731.110,05	135,33	5.402,42
Facultad de Comercio de Valladolid	004000002017	418	Grado en Comercio	2.919.422,68	749,00	3.897,76
Facultad de Fisioterapia de Soria	004000002018	419	Grado en Fisioterapia	1.520,29	2,00	760,15
Facultad de Filosofía y Letras	004000002019	420	Grado en Periodismo	967.296,70	519,67	1.861,37
Facultad de Filosofía y Letras	004000002020	421	Grado en Filosofía	625.076,45	94,33	6.626,49
Facultad de Ciencias del Trabajo	004000002021	422	Grado en Relaciones Laborales y Recursos Humanos	1.130.617,09	206,00	5.488,43
Facultad de Traducción e Interpretación	004000002022	423	Grado en Traducción e Interpretación	1.238.019,74	277,00	4.469,39
Facultad de Derecho	004000002023	436	Grado en Derecho	2.538.884,97	876,33	2.897,18
Facultad de Filosofía y Letras	004000002024	437	Grado en Historia	1.073.235,93	181,33	5.918,69
Facultad de Filosofía y Letras	004000002025	438	Grado en Historia del Arte	617.858,47	115,67	5.341,56
Escuela de Ingenierías Industriales	004000002026	439	Grado en Ingeniería Eléctrica	1.124.554,65	113,00	9.951,81
Facultad de Filosofía y Letras	004000002027	440	Grado en Estudios Ingleses	670.760,73	182,67	3.671,98
Facultad de Filosofía y Letras	004000002028	441	Grado en Español: Lengua y Literatura	772.453,50	141,67	5.452,48
Escuela de Ingenierías Industriales	004000002029	442	Grado en Ingeniería Química	1.173.381,50	192,33	6.100,88
Facultad de Ciencias Empresariales y del Trabajo de Soria	004000002030	443	Grado en Relaciones Laborales y Recursos Humanos	275.821,69	40,33	6.839,12
Escuela Técnica Superior de Ingenierías Agrarias	004000002031	444	Grado en Enología	712.839,68	103,67	6.876,05
Facultad de Ciencias Empresariales y del Trabajo de Soria	004000002032	445	Grado en Administración y Dirección de Empresas	382.590,74	95,00	4.027,27
Escuela Técnica Superior de Ingenierías Agrarias	004000002033	446	Grado en Ingeniería Agrícola y del Medio Rural	901.611,48	77,67	11.608,23
Escuela de Ingenierías Industriales	004000002034	447	Grado en Ingeniería en Organización Industrial	1.128.924,77	225,33	5.010,10

Escuela de Ingenierías Industriales	004000002035	448	Grado en Ingeniería en Diseño Industrial y Desarrollo de Producto	1.306.968,58	241,33	5.415,69
Escuela Técnica Superior de Ingenierías Agrarias	004000002036	449	Grado en Ingeniería Forestal y del Medio Natural	940.198,96	118,00	7.967,79
Escuela Técnica Superior de Ingenierías Agrarias	004000002037	450	Grado en Ingeniería de las Industrias Agrarias y Alimentarias	599.830,16	75,33	7.962,70
Escuela de Ingenierías Industriales	004000002039	452	Grado en Ingeniería en Electrónica Industrial y Automática	1.949.053,50	360,33	5.409,08
Facultad de Ciencias Sociales, Jurídicas y de la Comunicación	004000002040	453	Grado en Turismo	484.341,17	105,33	4.598,32
Facultad de Ciencias Sociales, Jurídicas y de la Comunicación	004000002041	454	Grado en Derecho	637.855,57	206,00	3.096,39
Escuela de Ingenierías Industriales	004000002042	455	Grado en Ingeniería Mecánica	2.495.723,19	545,00	4.579,31
Facultad de Ciencias Sociales, Jurídicas y de la Comunicación	004000002043	456	Grado en Relaciones Laborales y Recursos Humanos	475.773,56	53,67	8.864,80
Facultad de Filosofía y Letras	004000002044	457	Grado en Lenguas Modernas y sus Literaturas	845.977,63	84,00	10.071,16
Facultad de Ciencias Sociales, Jurídicas y de la Comunicación	004000002045	458	Grado en Publicidad y Relaciones Públicas	1.811.172,99	819,33	2.210,55
Facultad de Ciencias Sociales, Jurídicas y de la Comunicación	004000002046	459	Grado en Administración y Dirección de Empresas	698.205,09	192,67	3.623,84
Escuela Técnica Superior de Ingenieros de Telecomunicación	004000002047	460	Grado en Ingeniería de Tecnologías de Telecomunicación	756.901,99	152,33	4.968,83
Escuela de Ingeniería de la Industria Forestal, Agronómica y de la Bioenergía	004000002049	462	Grado en Ingeniería Forestal: Industrias Forestales	646.813,56	40,00	16.170,34
Facultad de Ciencias Económicas y Empresariales	004000002052	465	Grado en Finanzas, Banca y Seguros	903.305,06	184,33	4.900,48
Facultad de Ciencias Económicas y Empresariales	004000002053	466	Grado en Administración y Dirección de Empresas	2.566.664,87	687,67	3.732,41
Facultad de Ciencias Económicas y Empresariales	004000002054	467	Grado en Marketing e Investigación de Mercados	886.719,81	231,33	3.833,14
Facultad de Ciencias Económicas y Empresariales	004000002055	468	Grado en Economía	1.682.890,36	311,67	5.399,59
Facultad de Ciencias	004000002056	469	Grado en Física	1.385.289,75	251,33	5.511,84
Facultad de Medicina	004000002057	470	Grado en Nutrición Humana y Dietética	764.625,29	153,33	4.986,80
Facultad de Medicina	004000002058	471	Grado en Logopedia	38.657,04	2,67	14.478,29
Facultad de Ciencias	004000002059	472	Grado en Química	244.343,86	84,67	2.885,84

Facultad de Ciencias	004000002060	473	Grado en Óptica y Optometría	578.516,13	128,67	4.496,12
Escuela Técnica Superior de Arquitectura	004000002061	474	Grado en Arquitectura	70.429,17	63,67	1.106,16
Facultad de Enfermería de Valladolid	004000002062	475	Grado en Enfermería	1.541.730,04	497,67	3.097,90
Facultad de Enfermería de Soria	004000002063	476	Grado en Enfermería	1.105.915,40	259,00	4.269,94
Facultad de Ciencias de la Salud de Soria		476				
Facultad de Educación y Trabajo Social	004000002064	477	Grado en Trabajo Social	713.366,51	232,33	3.070,49
Facultad de Medicina	004000002065	478	Grado en Medicina	5.683.544,06	1.114,33	5.100,41
Facultad de Ciencias Empresariales y del Trabajo de Soria	004000002066	481	Programa de estudios conjunto de Grado en Relaciones Laborales y Recursos Humanos y Grado en Adminis	510.140,57	144,67	3.526,24
Facultad de Derecho	004000002067	482	Programa conjunto de Grado en Derecho y Grado en Administración y Dirección de Empresas	1.685.052,80	308,33	5.465,10
Escuela de Ingenierías Industriales	004000002068	493	Grado en Ingeniería en Tecnologías Industriales	1.096.839,02	205,00	5.350,43
Escuela Técnica Superior de Ingenieros de Telecomunicación	004000002070	512	Grado en Ingeniería de Tecnologías Específicas de Telecomunicación	1.127.308,93	165,33	6.818,54
Escuela de Ingeniería de la Industria Forestal, Agronómica y de la Bioenergía	004000002071	516	Grado en Ingeniería Agraria y Energética	682.917,42	59,33	11.510,49
Facultad de Filosofía y Letras	004000002072	528	Grado en Estudios Clásicos	602.138,05	49,00	12.288,53
Escuela Técnica Superior de Arquitectura	004000002073	541	Grado en Fundamentos de la Arquitectura	3.177.263,49	489,00	6.497,47
Escuela de Ingeniería Informática de Valladolid	004000002074	545	Grado en Ingeniería Informática	1.784.175,35	439,33	4.061,13
Facultad de Ciencias	004000002075	547	Programa de estudios conjunto de Grado en Matemáticas y Grado en Ingeniería Informática de Servicios	560.663,23	47,00	11.929,00
Escuela de Ingeniería Informática de Segovia		547				
Facultad de Derecho	004000002076	548	Grado en Criminología	99.266,22	20,67	4.802,43
Facultad de Ciencias	004000002077	549	Grado en Estadística	561.137,42	78,67	7.132,80
Facultad de Ciencias Sociales, Jurídicas y de la Comunicación	004000002078	550	Programa de estudios conjunto de Grado en Publicidad y Relaciones Públicas y Grado en Turismo	542.087,90	112,00	4.840,07
Escuela de Ingeniería Informática de Valladolid	004000002079	551	Programa de estudios conjunto de Grado en Ingeniería Informática y Grado en Estadística	484.476,78	80,00	6.055,96

Facultad de Educación de Palencia	004000002080	552	Programa de estudios conjunto de Grado en Educación Primaria y Grado en Educación Infantil	935.635,79	192,00	4.873,10
Facultad de Educación de Segovia	004000002081	553	Programa de estudios conjunto de Grado en Educación Primaria y Grado en Educación Infantil	741.914,44	190,33	3.898,04
Facultad de Fisioterapia de Soria	004000002082	555	Grado en Fisioterapia	801.249,27	225,67	3.550,54
Facultad de Ciencias de la Salud de Soria		555				
Facultad de Ciencias	004000002083	563	Programa de estudios conjunto de Grado en Matemáticas y Grado en Física	458.277,23	56,33	8.135,58
Escuela Técnica Superior de Ingenieros de Telecomunicación	004000002084	564	Programa de estudios conjunto de Grado en Ingeniería de Tecnologías de Telecomunicación y de Grado e	252.490,65	31,67	7.972,55
Facultad de Medicina	004000002085	604	Grado en Logopedia	681.814,80	169,00	4.034,41
Facultad de Filosofía y Letras	004000002086	607	Grado en Estudios Ingleses	380.042,89	96,00	3.958,78
Facultad de Filosofía y Letras	004000002087	608	Grado en Lenguas Modernas y sus Literaturas	342.647,41	24,33	14.083,33
Facultad de Filosofía y Letras	004000002088	609	Grado en Historia	504.352,44	92,67	5.442,46
Facultad de Ciencias	004000002089	611	Grado en Química	2.016.226,52	278,33	7.244,01
Escuela Técnica Superior de Ingenierías Agrarias	004000002090	613	Programa de estudios conjunto de Grado en Ingeniería de las Industrias Agrarias y Alimentarias y Gra	161.539,38	9,00	17.948,82
Escuela Técnica Superior de Ingenierías Agrarias	004000002091	614	Programa de estudios conjunto de Grado en Ingeniería Agrícola y del Medio Rural y Grado en Ingenierí	225.539,36	17,33	13.014,39
Escuela Técnica Superior de Ingenierías Agrarias	004000002092	615	Programa de estudios conjunto de Grado en Ingeniería Agrícola y del Medio Rural y Grado en Ingenierí	113.391,10	7,67	14.783,72
Facultad de Filosofía y Letras	004000002093	628	Grado en Historia del Arte	51.737,67	8,67	5.967,44
Facultad de Medicina	004000002094	637	Grado en Ingeniería Biomédica	85.986,71	13,33	6.450,62
	004000003		POSTGRADO OFICIAL	11.881.853,28		
	004000003000		MÁSTERES OFICIALES	11.790.151,57		
Facultad de Filosofía y Letras	004000003000009	362	Máster en Música Hispana	101.680,39	11,67	8.712,97
Facultad de Ciencias Económicas y Empresariales	004000003000016	369	Máster en Desarrollo Económico Regional y Local y Gestión del Territorio	133.724,92	8,33	16.053,41
Escuela Técnica Superior de Ingenierías Agrarias	004000003000017	370	Máster en Calidad, Desarrollo e Innovación de Alimentos	167.606,12	23,33	7.184,15

Escuela Técnica Superior de Ingenieros de Telecomunicación	004000003000018	371	Máster en Investigación en Tecnologías de la Información y las Comunicaciones	1.588,00	0,67	2.370,15
Facultad de Filosofía y Letras	004000003000030	384	Máster en Estudios Avanzados en Filosofía	81.675,93	3,00	27.225,31
Facultad de Educación y Trabajo Social	004000003000035	392	Máster en Arteterapia y Educación Artística para la Inclusión Social	104.496,06	14,00	7.464,00
Facultad de Educación y Trabajo Social	004000003000036	393	Máster en Investigación Aplicada a la Educación	169.189,58	18,67	9.062,11
Facultad de Comercio de Valladolid	004000003000040	424	Máster en Comercio Exterior	133.698,09	20,33	6.576,39
Escuela de Doctorado	004000003000041	425	Máster en Estudios Filológicos Superiores: Investigación y Aplicaciones Profesionales	0,00	3,00	0,00
Escuela Técnica Superior de Ingenierías Agrarias	004000003000044	428	Máster en Ingeniería de Montes	181.878,15	15,00	12.125,21
Facultad de Ciencias	004000003000047	431	Máster en Investigación en Matemáticas	181.897,06	2,33	78.067,41
Facultad de Medicina	004000003000050	434	Máster en Rehabilitación Visual	137.737,83	15,33	8.984,86
Facultad de Comercio de Valladolid	004000003000052	484	Máster en Economía de la Cultura y Gestión Cultural	208.399,66	10,67	19.531,36
Facultad de Filosofía y Letras	004000003000054	486	Máster en Investigación de la Comunicación como Agente Histórico-Social	131.439,91	7,00	18.777,13
Facultad de Filosofía y Letras	004000003000057	494	Máster en Cooperación Internacional para el Desarrollo	737,06	3,33	221,34
Escuela Técnica Superior de Arquitectura	004000003000059	496	Máster en Investigación en Arquitectura	14.882,35	1,33	11.189,74
Facultad de Educación y Trabajo Social	004000003000060	497	Máster en Psicopedagogía	132.526,04	35,67	3.715,34
Facultad de Enfermería de Valladolid	004000003000061	499	Máster en Enfermería Oftalmológica	90.334,62	14,00	6.452,47
Escuela Técnica Superior de Ingenierías Agrarias	004000003000062	506	Máster Erasmus Mundus en Gestión Forestal y de Recursos Naturales en el Mediterráneo (MEDFOR)	110.193,07	36,33	3.033,12
Facultad de Derecho	004000003000063	507	Máster en Abogacía	151.698,73	88,00	1.723,85
Escuela de Ingeniería Informática de Valladolid	004000003000065	510	Máster en Ingeniería Informática	243.456,41	8,67	28.080,32
Escuela de Ingenierías Industriales	004000003000066	511	Máster en Ingeniería Industrial	796.838,86	124,67	6.391,58
Escuela Técnica Superior de Ingenierías Agrarias	004000003000067	513	Máster en Tecnologías Avanzadas para el Desarrollo Agroforestal	149.896,45	2,00	74.948,23
Escuela de Ingenierías Industriales	004000003000068	514	Máster en Logística	158.393,41	18,33	8.641,21
Facultad de Ciencias Sociales, Jurídicas y de la Comunicación	004000003000069	515	Máster en Comunicación con Fines Sociales.Estrategias y Campañas	101.170,26	9,00	11.241,14

Facultad de Filosofía y Letras	004000003000070	517	Máster en Europa y el Mundo Atlántico: Poder,Cultura y Sociedad	3.401,03	0,67	5.076,16
Escuela de Ingenierías Industriales	004000003000071	518	Máster en Ingeniería de Automoción	176.499,41	17,33	10.184,62
Escuela de Ingenierías Industriales	004000003000072	519	Máster en Gestión de la Prevención de Riesgos Laborales, Calidad y Medio Ambiente	350.169,23	48,00	7.295,19
Escuela de Ingenierías Industriales	004000003000074	521	Máster en Investigación en Ingeniería de Procesos y Sistemas Industriales	145.248,23	3,67	39.577,17
Escuela Técnica Superior de Ingenierías Agrarias	004000003000075	522	Máster en Investigación en Conservación y Uso Sostenible de Sistemas Forestales	4.980,81	0,67	7.434,04
Escuela de Ingenierías Industriales	004000003000076	523	Máster en Energía: Generación, Gestión y Uso Eficiente	6.671,47	0,67	9.957,42
Facultad de Traducción e Interpretación	004000003000078	525	Máster en Traducción Profesional e Institucional	129.840,84	10,00	12.984,08
Escuela de Ingenierías Industriales	004000003000079	526	Máster en Ingeniería Ambiental	142.341,33	11,67	12.197,20
Escuela de Doctorado	004000003000081	529	Máster en Investigación en Ciencias de la Visión	44.644,98	8,33	5.359,54
Escuela de Doctorado	004000003000083	531	Máster en Investigación en Administración y Economía de la Empresa	61.468,61	3,67	16.748,94
Facultad de Educación de Segovia	004000003000084	532	Máster en Investigación en Ciencias Sociales. Educación, Comunicación Audiovisual, Economía y Empres	116.680,15	12,33	9.463,11
Facultad de Filosofía y Letras	004000003000087	536	Máster en Estudios Ingleses Avanzados:Lenguas y Culturas en Contacto	120.301,34	10,00	12.030,13
Facultad de Filosofía y Letras	004000003000088	537	Máster en Textos de la Antigüedad Clásica y su Pervivencia	96.429,50	2,67	36.115,92
Escuela de Doctorado	004000003000090	539	Máster en Lógica y Filosofía de la Ciencia	40.835,25	11,33	3.604,17
Escuela de Ingenierías Industriales	004000003000092	542	Máster en Ingeniería Química	298.181,94	18,00	16.565,66
Escuela de Ingenierías Industriales	004000003000093	543	Máster en Informática Industrial	11.481,60	1,33	8.632,78
Escuela Técnica Superior de Ingenieros de Telecomunicación	004000003000094	544	Máster en Ingeniería de Telecomunicación	324.440,66	26,67	12.165,00
Facultad de Ciencias Sociales, Jurídicas y de la Comunicación	004000003000095	546	Máster en Mediación y Resolución Extrajudicial de Conflictos	100.181,76	10,00	10.018,18
Facultad de Ciencias	004000003000097	557	Máster en Química Teórica y Modelización Computacional	15.115,44	1,33	11.364,99
Facultad de Ciencias	004000003000098	558	Máster en Química Sintética e Industrial	128.207,45	8,67	14.787,48
Escuela de Doctorado		558				

Escuela Técnica Superior de Arquitectura	004000003000099	559	Master en Arquitectura	209.691,91	44,33	4.730,25
Escuela de Doctorado	004000003000100	565	Máster en Nanociencia y Nanotecnología Molecular	18.837,69	0,67	28.115,96
Escuela de Doctorado	004000003000101	566	Máster en Profesor de Educación Secundaria Obligatoria y Bachillerato, Formación Profesional y Enseñ	1.545.115,46	233,67	6.612,38
Facultad de Educación de Palencia	004000003000103	562	Máster en Formación de Educadores para la Intervención Sociocomunitaria	1.080,68	2,00	540,34
Escuela de Ingeniería de la Industria Forestal, Agronómica y de la Bioenergía	004000003000104	567	Máster en Ingeniería de la Bioenergía y Sostenibilidad Energética	76.068,82	7,33	10.377,74
Escuela de Ingenierías Industriales	004000003000105	568	Master en Electrónica Industrial y Automática	251.529,78	8,67	29.011,51
Facultad de Ciencias Económicas y Empresariales	004000003000106	569	Máster en Contabilidad y Gestión Financiera	217.408,14	12,00	18.117,35
Escuela Técnica Superior de Ingenierías Agrarias	004000003000107	572	Máster en Gestión Forestal Basada en Ciencia de Datos	219.923,51	8,00	27.490,44
Escuela Técnica Superior de Ingenierías Agrarias	004000003000108	603	Programa de estudios conjunto de Máster en Ingeniería de Montes y Máster en Gestión Forestal basada	128.429,36	3,00	42.809,79
Escuela de Doctorado	004000003000109	605	Máster en Investigación Biomédica	207.662,17	11,00	18.878,38
Escuela Técnica Superior de Ingenierías Agrarias	004000003000110	606	Máster en Ingeniería Agronómica	245.171,83	35,00	7.004,91
Escuela de Doctorado	004000003000111	538	Máster en Instrumentación en Física	0,00	0,67	0,00
Facultad de Filosofía y Letras	004000003000112	610	Máster en Cooperación Internacional para el Desarrollo	102.476,41	15,67	6.539,66
Facultad de Filosofía y Letras	004000003000113	612	Máster en Europa y el Mundo Atlántico: Poder, Cultura y Sociedad	254.609,81	14,00	18.186,42
Escuela de Doctorado	004000003000114	617	Máster en Física	253.954,42	11,00	23.086,77
Escuela de Ingenierías Industriales	004000003000115	618	Máster en Dirección de Proyectos	117.283,25	17,00	6.899,01
Facultad de Comercio de Valladolid	004000003000116	619	Máster en Relaciones Internacionales y Estudios Asiáticos	209.120,45	16,00	13.070,03
Facultad de Ciencias Económicas y Empresariales	004000003000117	620	Máster en Administración de Empresas (MBA)	183.990,09	17,67	10.412,57
Escuela de Ingeniería Informática de Valladolid	004000003000118	621	Máster en Inteligencia de Negocio y Big Data en Entornos Seguros/Business Intelligence and Big Data	49.492,19	11,00	4.499,29
Facultad de Ciencias	004000003000119	623	Máster en Técnicas Avanzadas en Química. Análisis y control de calidad químicos.	174.702,95	13,67	12.780,03

Escuela Técnica Superior de Ingenieros de Telecomunicación	004000003000120	624	Máster en Investigación en Tecnologías de la Información y las Comunicaciones	109.728,45	1,67	65.705,66
Escuela Técnica Superior de Arquitectura	004000003000121	625	Máster en Investigación e Innovación en Arquitectura. Intervención en el Patrimonio, Rehabilitación	284.464,36	8,33	34.149,38
Facultad de Derecho	004000003000122	626	Máster en Formación Jurídica Especializada	107.956,66	8,33	12.959,98
Facultad de Medicina	004000003000123	627	Máster en Subespecialidades Oftalmológicas	192.830,97	10,67	18.072,26
Escuela de Ingenierías Industriales	004000003000124	616	Máster en Energía: Generación, Gestión y Uso Eficiente	77.020,57	1,67	46.120,10
Facultad de Ciencias Económicas y Empresariales	004000003000125	622	Máster en Análisis Económico y Finanzas	75.845,69	3,33	22.776,48
Facultad de Ciencias Sociales, Jurídicas y de la Comunicación	004000003000126	629	Máster en Mediación y Resolución Extrajudicial de Conflictos	58.863,23	3,67	16.039,03
Escuela de Ingenierías Industriales	004000003000127	630	Máster en Ingeniería de Automoción	112.506,74	9,33	12.058,60
Facultad de Comercio de Valladolid	004000003000128	631	Máster en Comercio Exterior	103.641,13	6,33	16.373,01
Escuela de Ingeniería de la Industria Forestal, Agronómica y de la Bioenergía	004000003000129	632	Máster en Ingeniería de la Bioenergía y Sostenibilidad Energética	42.343,90	3,00	14.114,63
Escuela de Doctorado	004000003000130	633	Máster en Investigación en Ciencias de la Visión	13.234,47	3,33	3.974,32
Escuela de Doctorado	004000003000131	634	Máster en Literatura Española y Estudios Literarios en relación con las Artes	78.085,16	2,33	33.512,94
Facultad de Filosofía y Letras	004000003000132	636	Máster en Español como Lengua Extranjera: Enseñanza e Investigación	57.991,43	5,00	11.598,29
Escuela de Doctorado	004000003000133	638	Máster en Lógica y Filosofía de la Ciencia	6.829,91	4,00	1.707,48
	004000003001		PROGRAMAS DE DOCTORADO	91.701,70		
Escuela de Doctorado	004000003001140	580	Doctorado en Arquitectura	5.608,96	63,67	88,09
Escuela de Doctorado	004000003001141	581	Doctorado en Conservación y Uso Sostenible de Sistemas Forestales	9.017,85	33,67	267,83
Escuela de Doctorado	004000003001146	586	Doctorado en Informática	5.252,05	13,33	394,00
Escuela de Doctorado	004000003001147	587	Doctorado en Investigación Transdisciplinar en Educación	28.984,72	140,67	206,05
Escuela de Doctorado	004000003001150	590	Doctorado en Ciencias de la Visión	1.184,32	39,33	30,11
Escuela de Doctorado	004000003001154	594	Doctorado en Tecnologías de la Información y las Telecomunicaciones	25.914,32	38,67	670,14
Escuela de Doctorado	004000003001157	597	Doctorado en Investigación Biomédica	8.489,05	51,67	164,29

Escuela de Doctorado	004000003001159	599	Doctorado en Europa y el Mundo Atlántico: Poder, Cultura y Sociedad	7.250,45	58,33	124,30
Escuela de Doctorado	004000003001134	574	Doctorado en Enología, Viticultura y Sostenibilidad	0,00	4,00	0,00
Escuela de Doctorado	004000003001135	575	Doctorado Economía de la Empresa	0,00	7,00	0,00
Escuela de Doctorado	004000003001136	576	Doctorado en Estudios Ingleses Avanzados: Lenguas y Culturas en Contacto	0,00	15,67	0,00
Escuela de Doctorado	004000003001137	577	Doctorado en Textos de la Antigüedad Clásica y su Pervivencia	0,00	7,67	0,00
Escuela de Doctorado	004000003001138	578	Doctorado en Lógica y Filosofía de la Ciencia	0,00	5,33	0,00
Escuela de Doctorado	004000003001139	579	Doctorado en Filosofía	0,00	18,33	0,00
Escuela de Doctorado	004000003001142	582	Doctorado en Derecho	0,00	82,00	0,00
Escuela de Doctorado	004000003001143	583	Doctorado en Economía	0,00	35,33	0,00
Escuela de Doctorado	004000003001144	584	Doctorado en Español: Lingüística, Literatura y Comunicación	0,00	86,00	0,00
Escuela de Doctorado	004000003001145	585	Doctorado en Física	0,00	41,33	0,00
Escuela de Doctorado	004000003001148	588	Doctorado en Musicología	0,00	43,33	0,00
Escuela de Doctorado	004000003001149	589	Doctorado en Ciencia e Ingeniería Agroalimentaria y de Biosistemas	0,00	36,33	0,00
Escuela de Doctorado	004000003001151	591	Doctorado en Matemáticas	0,00	8,33	0,00
Escuela de Doctorado	004000003001152	592	Doctorado en Patrimonio Cultural y Natural: Historia, Arte y Territorio	0,00	42,00	0,00
Escuela de Doctorado	004000003001153	593	Doctorado en Química	0,00	10,33	0,00
Escuela de Doctorado	004000003001155	595	Doctorado en Ingeniería Industrial	0,00	73,33	0,00
Escuela de Doctorado	004000003001156	596	Doctorado en Ingeniería Química y Ambiental	0,00	26,67	0,00
Escuela de Doctorado	004000003001158	598	Doctorado en Ingeniería Termodinámica de Fluidos	0,00	12,00	0,00
Escuela de Doctorado	004000003001160	600	Doctorado en Traductología, Traducción Profesional y Audiovisual	0,00	31,00	0,00
Escuela de Doctorado	004000003001161	601	Doctorado en Química: Química de Síntesis, Catálisis y Materiales Avanzados	0,00	23,00	0,00
Escuela de Doctorado	004000003001162	602	Doctorado en Investigación en Ciencias de la Salud	0,00	304,33	0,00

INDICADORES. COSTE DEL CREDITO POR PLAN

Cada Plan vigente en la aplicación de SIGMA corresponde con una Actividad de Coste. Si para un determinado Grado existieran dos planes de estudios, aparecerán dos líneas en el listado. El listado está ordenado por el código del Plan y Actividad de Coste, por lo que los planes más antiguos aparecerán al principio del listado.

Por ejemplo, para el Grado de Química:

CENTRO ACADÉMICO	ACTIVIDAD	PLAN SIGMA	DESCRIPCIÓN ACTIVIDAD
Facultad de Ciencias	004000002059	472	Grado en Química
Facultad de Ciencias	004000002089	611	Grado en Química

- [GRADO](#)
- [MÁSTERES OFICIALES](#)

CENTRO ACADÉMICO	ACTIVIDAD	PLAN SIGMA	DESCRIPCIÓN ACTIVIDAD COSTES	COSTE TOTAL	CRÉDITOS/PLAN	COSTE/CRÉDITO
	004000002		GRADO	83.331.021,29		
Facultad de Ciencias	004000002000	394	Grado en Matemáticas	769.890,59	240	3.207,88
Facultad de Filosofía y Letras	004000002001	395	Grado en Geografía y Ordenación del Territorio	604.253,44	240	2.517,72
Facultad de Filosofía y Letras	004000002002	396	Grado en Historia y Ciencias de la Música	493.373,48	240	2.055,72
Facultad de Educación y Trabajo Social	004000002003	398	Grado en Educación Infantil	1.610.053,20	240	6.708,56
Facultad de Educación de Palencia	004000002004	399	Grado en Educación Infantil	529.036,75	240	2.204,32
Facultad de Educación de Segovia	004000002005	400	Grado en Educación Infantil	480.551,76	240	2.002,30
Facultad de Educación de Soria	004000002006	401	Grado en Educación Infantil	592.958,06	240	2.470,66
Facultad de Educación y Trabajo Social	004000002007	402	Grado en Educación Social	673.504,62	240	2.806,27
Facultad de Educación de Palencia	004000002008	403	Grado en Educación Social	540.914,59	240	2.253,81
Facultad de Educación y Trabajo Social	004000002009	404	Grado en Educación Primaria	2.828.631,00	240	11.785,96
Facultad de Educación de Palencia	004000002010	405	Grado en Educación Primaria	1.002.116,35	240	4.175,48
Facultad de Educación de Segovia	004000002011	406	Grado en Educación Primaria	762.767,87	240	3.178,20
Facultad de Educación de Soria	004000002012	407	Grado en Educación Primaria	975.862,32	240	4.066,09

Escuela de Ingeniería Informática de Segovia	004000002014	413	Grado en Ingeniería Informática de Servicios y Aplicaciones	731.110,05	240	3.046,29
Facultad de Comercio de Valladolid	004000002017	418	Grado en Comercio	2.919.422,68	240	12.164,26
Facultad de Fisioterapia de Soria	004000002018	419	Grado en Fisioterapia	1.520,29	240	6,33
Facultad de Filosofía y Letras	004000002019	420	Grado en Periodismo	967.296,70	240	4.030,40
Facultad de Filosofía y Letras	004000002020	421	Grado en Filosofía	625.076,45	240	2.604,49
Facultad de Ciencias del Trabajo	004000002021	422	Grado en Relaciones Laborales y Recursos Humanos	1.130.617,09	240	4.710,90
Facultad de Traducción e Interpretación	004000002022	423	Grado en Traducción e Interpretación	1.238.019,74	240	5.158,42
Facultad de Derecho	004000002023	436	Grado en Derecho	2.538.884,97	240	10.578,69
Facultad de Filosofía y Letras	004000002024	437	Grado en Historia	1.073.235,93	240	4.471,82
Facultad de Filosofía y Letras	004000002025	438	Grado en Historia del Arte	617.858,47	240	2.574,41
Escuela de Ingenierías Industriales	004000002026	439	Grado en Ingeniería Eléctrica	1.124.554,65	240	4.685,64
Facultad de Filosofía y Letras	004000002027	440	Grado en Estudios Ingleses	670.760,73	240	2.794,84
Facultad de Filosofía y Letras	004000002028	441	Grado en Español: Lengua y Literatura	772.453,50	240	3.218,56
Escuela de Ingenierías Industriales	004000002029	442	Grado en Ingeniería Química	1.173.381,50	240	4.889,09
Facultad de Ciencias Empresariales y del Trabajo de Soria	004000002030	443	Grado en Relaciones Laborales y Recursos Humanos	275.821,69	240	1.149,26
Escuela Técnica Superior de Ingenierías Agrarias	004000002031	444	Grado en Enología	712.839,68	240	2.970,17
Facultad de Ciencias Empresariales y del Trabajo de Soria	004000002032	445	Grado en Administración y Dirección de Empresas	382.590,74	240	1.594,13
Escuela Técnica Superior de Ingenierías Agrarias	004000002033	446	Grado en Ingeniería Agrícola y del Medio Rural	901.611,48	240	3.756,71
Escuela de Ingenierías Industriales	004000002034	447	Grado en Ingeniería en Organización Industrial	1.128.924,77	240	4.703,85
Escuela de Ingenierías Industriales	004000002035	448	Grado en Ingeniería en Diseño Industrial y Desarrollo de Producto	1.306.968,58	240	5.445,70
Escuela Técnica Superior de Ingenierías Agrarias	004000002036	449	Grado en Ingeniería Forestal y del Medio Natural	940.198,96	240	3.917,50
Escuela Técnica Superior de Ingenierías Agrarias	004000002037	450	Grado en Ingeniería de las Industrias Agrarias y Alimentarias	599.830,16	240	2.499,29
Escuela de Ingenierías Industriales	004000002039	452	Grado en Ingeniería en Electrónica Industrial y Automática	1.949.053,50	240	8.121,06

Facultad de Ciencias Sociales, Jurídicas y de la Comunicación	004000002040	453	Grado en Turismo	484.341,17	240	2.018,09
Facultad de Ciencias Sociales, Jurídicas y de la Comunicación	004000002041	454	Grado en Derecho	637.855,57	240	2.657,73
Escuela de Ingenierías Industriales	004000002042	455	Grado en Ingeniería Mecánica	2.495.723,19	240	10.398,85
Facultad de Ciencias Sociales, Jurídicas y de la Comunicación	004000002043	456	Grado en Relaciones Laborales y Recursos Humanos	475.773,56	240	1.982,39
Facultad de Filosofía y Letras	004000002044	457	Grado en Lenguas Modernas y sus Literaturas	845.977,63	240	3.524,91
Facultad de Ciencias Sociales, Jurídicas y de la Comunicación	004000002045	458	Grado en Publicidad y Relaciones Públicas	1.811.172,99	240	7.546,55
Facultad de Ciencias Sociales, Jurídicas y de la Comunicación	004000002046	459	Grado en Administración y Dirección de Empresas	698.205,09	240	2.909,19
Escuela Técnica Superior de Ingenieros de Telecomunicación	004000002047	460	Grado en Ingeniería de Tecnologías de Telecomunicación	756.901,99	240	3.153,76
Escuela de Ingeniería de la Industria Forestal, Agronómica y de la Bioenergía	004000002049	462	Grado en Ingeniería Forestal: Industrias Forestales	646.813,56	240	2.695,06
Facultad de Ciencias Económicas y Empresariales	004000002052	465	Grado en Finanzas, Banca y Seguros	903.305,06	240	3.763,77
Facultad de Ciencias Económicas y Empresariales	004000002053	466	Grado en Administración y Dirección de Empresas	2.566.664,87	240	10.694,44
Facultad de Ciencias Económicas y Empresariales	004000002054	467	Grado en Marketing e Investigación de Mercados	886.719,81	240	3.694,67
Facultad de Ciencias Económicas y Empresariales	004000002055	468	Grado en Economía	1.682.890,36	240	7.012,04
Facultad de Ciencias	004000002056	469	Grado en Física	1.385.289,75	240	5.772,04
Facultad de Medicina	004000002057	470	Grado en Nutrición Humana y Dietética	764.625,29	240	3.185,94
Facultad de Medicina	004000002058	471	Grado en Logopedia	38.657,04	240	161,07
Facultad de Ciencias	004000002059	472	Grado en Química	244.343,86	240	1.018,10
Facultad de Ciencias	004000002060	473	Grado en Óptica y Optometría	578.516,13	240	2.410,48
Escuela Técnica Superior de Arquitectura	004000002061	474	Grado en Arquitectura	70.429,17	330	213,42
Facultad de Enfermería de Valladolid	004000002062	475	Grado en Enfermería	1.541.730,04	240	6.423,88
Facultad de Enfermería de Soria	004000002063	476	Grado en Enfermería	1.105.915,40	240	4.607,98
Facultad de Ciencias de la Salud de Soria		476				
Facultad de Educación y Trabajo Social	004000002064	477	Grado en Trabajo Social	713.366,51	240	2.972,36

Facultad de Medicina	004000002065	478	Grado en Medicina	5.683.544,06	360	15.787,62
Facultad de Ciencias Empresariales y del Trabajo de Soria	004000002066	481	Programa de estudios conjunto de Grado en Relaciones Laborales y Recursos Humanos y Grado en Adminis	510.140,57	312	1.635,07
Facultad de Derecho	004000002067	482	Programa conjunto de Grado en Derecho y Grado en Administración y Dirección de Empresas	1.685.052,80	399	4.223,19
Escuela de Ingenierías Industriales	004000002068	493	Grado en Ingeniería en Tecnologías Industriales	1.096.839,02	240	4.570,16
Escuela Técnica Superior de Ingenieros de Telecomunicación	004000002070	512	Grado en Ingeniería de Tecnologías Específicas de Telecomunicación	1.127.308,93	240	4.697,12
Escuela de Ingeniería de la Industria Forestal, Agronómica y de la Bioenergía	004000002071	516	Grado en Ingeniería Agraria y Energética	682.917,42	240	2.845,49
Facultad de Filosofía y Letras	004000002072	528	Grado en Estudios Clásicos	602.138,05	240	2.508,91
Escuela Técnica Superior de Arquitectura	004000002073	541	Grado en Fundamentos de la Arquitectura	3.177.263,49	300	10.590,88
Escuela de Ingeniería Informática de Valladolid	004000002074	545	Grado en Ingeniería Informática	1.784.175,35	240	7.434,06
Facultad de Ciencias	004000002075	547	Programa de estudios conjunto de Grado en Matemáticas y Grado en Ingeniería Informática de Servicios	560.663,23	360	1.557,40
Escuela de Ingeniería Informática de Segovia		547				
Facultad de Derecho	004000002076	548	Grado en Criminología	99.266,22	240	413,61
Facultad de Ciencias	004000002077	549	Grado en Estadística	561.137,42	240	2.338,07
Facultad de Ciencias Sociales, Jurídicas y de la Comunicación	004000002078	550	Programa de estudios conjunto de Grado en Publicidad y Relaciones Públicas y Grado en Turismo	542.087,90	330	1.642,69
Escuela de Ingeniería Informática de Valladolid	004000002079	551	Programa de estudios conjunto de Grado en Ingeniería Informática y Grado en Estadística	484.476,78	336	1.441,90
Facultad de Educación de Palencia	004000002080	552	Programa de estudios conjunto de Grado en Educación Primaria y Grado en Educación Infantil	935.635,79	336	2.784,63
Facultad de Educación de Segovia	004000002081	553	Programa de estudios conjunto de Grado en Educación Primaria y Grado en Educación Infantil	741.914,44	336	2.208,08
Facultad de Fisioterapia de Soria	004000002082	555	Grado en Fisioterapia	801.249,27	240	3.338,54
Facultad de Ciencias de la Salud de Soria		555				
Facultad de Ciencias	004000002083	563	Programa de estudios conjunto de Grado en Matemáticas y Grado en Física	458.277,23	360	1.272,99

Escuela Técnica Superior de Ingenieros de Telecomunicación	004000002084	564	Programa de estudios conjunto de Grado en Ingeniería de Tecnologías de Telecomunicación y de Grado e	252.490,65	396	637,60
Facultad de Medicina	004000002085	604	Grado en Logopedia	681.814,80	240	2.840,90
Facultad de Filosofía y Letras	004000002086	607	Grado en Estudios Ingleses	380.042,89	240	1.583,51
Facultad de Filosofía y Letras	004000002087	608	Grado en Lenguas Modernas y sus Literaturas	342.647,41	240	1.427,70
Facultad de Filosofía y Letras	004000002088	609	Grado en Historia	504.352,44	240	2.101,47
Facultad de Ciencias	004000002089	611	Grado en Química	2.016.226,52	240	8.400,94
Escuela Técnica Superior de Ingenierías Agrarias	004000002090	613	Programa de estudios conjunto de Grado en Ingeniería de las Industrias Agrarias y Alimentarias y Gra	161.539,38	312	517,75
Escuela Técnica Superior de Ingenierías Agrarias	004000002091	614	Programa de estudios conjunto de Grado en Ingeniería Agrícola y del Medio Rural y Grado en Ingenierí	225.539,36	321	702,61
Escuela Técnica Superior de Ingenierías Agrarias	004000002092	615	Programa de estudios conjunto de Grado en Ingeniería Agrícola y del Medio Rural y Grado en Ingenierí	113.391,10	297	381,79
Facultad de Filosofía y Letras	004000002093	628	Grado en Historia del Arte	51.737,67	240	215,57
Facultad de Medicina	004000002094	637	Grado en Ingeniería Biomédica	85.986,71	240	358,28
	004000003		POSTGRADO OFICIAL	11.881.853,28		
	004000003000		MÁSTERES OFICIALES	11.790.151,57		
Facultad de Filosofía y Letras	004000003000009	362	Máster en Música Hispana	101.680,39	60	1.694,67
Facultad de Ciencias Económicas y Empresariales	004000003000016	369	Máster en Desarrollo Económico Regional y Local y Gestión del Territorio	133.724,92	60	2.228,75
Escuela Técnica Superior de Ingenierías Agrarias	004000003000017	370	Máster en Calidad, Desarrollo e Innovación de Alimentos	167.606,12	60	2.793,44
Escuela Técnica Superior de Ingenieros de Telecomunicación	004000003000018	371	Máster en Investigación en Tecnologías de la Información y las Comunicaciones	1.588,00	60	26,47
Facultad de Filosofía y Letras	004000003000030	384	Máster en Estudios Avanzados en Filosofía	81.675,93	60	1.361,27
Facultad de Educación y Trabajo Social	004000003000035	392	Máster en Arteterapia y Educación Artística para la Inclusión Social	104.496,06	90	1.161,07
Facultad de Educación y Trabajo Social	004000003000036	393	Máster en Investigación Aplicada a la Educación	169.189,58	60	2.819,83
Facultad de Comercio de Valladolid	004000003000040	424	Máster en Comercio Exterior	133.698,09	60	2.228,30
Escuela de Doctorado	004000003000041	425	Máster en Estudios Filológicos Superiores: Investigación y Aplicaciones Profesionales	0,00	60	0,00

Escuela Técnica Superior de Ingenierías Agrarias	004000003000044	428	Máster en Ingeniería de Montes	181.878,15	90	2.020,87
Facultad de Ciencias	004000003000047	431	Máster en Investigación en Matemáticas	181.897,06	60	3.031,62
Facultad de Medicina	004000003000050	434	Máster en Rehabilitación Visual	137.737,83	60	2.295,63
Facultad de Comercio de Valladolid	004000003000052	484	Máster en Economía de la Cultura y Gestión Cultural	208.399,66	60	3.473,33
Facultad de Filosofía y Letras	004000003000054	486	Máster en Investigación de la Comunicación como Agente Histórico-Social	131.439,91	60	2.190,67
Facultad de Filosofía y Letras	004000003000057	494	Máster en Cooperación Internacional para el Desarrollo	737,06	60	12,28
Escuela Técnica Superior de Arquitectura	004000003000059	496	Máster en Investigación en Arquitectura	14.882,35	60	248,04
Facultad de Educación y Trabajo Social	004000003000060	497	Máster en Psicopedagogía	132.526,04	60	2.208,77
Facultad de Enfermería de Valladolid	004000003000061	499	Máster en Enfermería Oftalmológica	90.334,62	60	1.505,58
Escuela Técnica Superior de Ingenierías Agrarias	004000003000062	506	Máster Erasmus Mundus en Gestión Forestal y de Recursos Naturales en el Mediterráneo (MEDFOR)	110.193,07	120	918,28
Facultad de Derecho	004000003000063	507	Máster en Abogacía	151.698,73	90	1.685,54
Escuela de Ingeniería Informática de Valladolid	004000003000065	510	Máster en Ingeniería Informática	243.456,41	90	2.705,07
Escuela de Ingenierías Industriales	004000003000066	511	Máster en Ingeniería Industrial	796.838,86	90	8.853,77
Escuela Técnica Superior de Ingenierías Agrarias	004000003000067	513	Máster en Tecnologías Avanzadas para el Desarrollo Agroforestal	149.896,45	60	2.498,27
Escuela de Ingenierías Industriales	004000003000068	514	Máster en Logística	158.393,41	60	2.639,89
Facultad de Ciencias Sociales, Jurídicas y de la Comunicación	004000003000069	515	Máster en Comunicación con Fines Sociales.Estrategias y Campañas	101.170,26	60	1.686,17
Facultad de Filosofía y Letras	004000003000070	517	Máster en Europa y el Mundo Atlántico: Poder,Cultura y Sociedad	3.401,03	60	56,68
Escuela de Ingenierías Industriales	004000003000071	518	Máster en Ingeniería de Automoción	176.499,41	90	1.961,10
Escuela de Ingenierías Industriales	004000003000072	519	Máster en Gestión de la Prevención de Riesgos Laborales, Calidad y Medio Ambiente	350.169,23	60	5.836,15
Escuela de Ingenierías Industriales	004000003000074	521	Máster en Investigación en Ingeniería de Procesos y Sistemas Industriales	145.248,23	60	2.420,80
Escuela Técnica Superior de Ingenierías Agrarias	004000003000075	522	Máster en Investigación en Conservación y Uso Sostenible de Sistemas Forestales	4.980,81	90	55,34
Escuela de Ingenierías Industriales	004000003000076	523	Máster en Energía: Generación, Gestión y Uso Eficiente	6.671,47	120	55,60

Facultad de Traducción e Interpretación	004000003000078	525	Máster en Traducción Profesional e Institucional	129.840,84	60	2.164,01
Escuela de Ingenierías Industriales	004000003000079	526	Máster en Ingeniería Ambiental	142.341,33	60	2.372,36
Escuela de Doctorado	004000003000081	529	Máster en Investigación en Ciencias de la Visión	44.644,98	60	744,08
Escuela de Doctorado	004000003000083	531	Máster en Investigación en Administración y Economía de la Empresa	61.468,61	60	1.024,48
Facultad de Educación de Segovia	004000003000084	532	Máster en Investigación en Ciencias Sociales. Educación, Comunicación Audiovisual, Economía y Empres	116.680,15	60	1.944,67
Facultad de Filosofía y Letras	004000003000087	536	Máster en Estudios Ingleses Avanzados:Lenguas y Culturas en Contacto	120.301,34	60	2.005,02
Facultad de Filosofía y Letras	004000003000088	537	Máster en Textos de la Antigüedad Clásica y su Pervivencia	96.429,50	60	1.607,16
Escuela de Doctorado	004000003000090	539	Máster en Lógica y Filosofía de la Ciencia	40.835,25	60	680,59
Escuela de Ingenierías Industriales	004000003000092	542	Máster en Ingeniería Química	298.181,94	90	3.313,13
Escuela de Ingenierías Industriales	004000003000093	543	Máster en Informática Industrial	11.481,60	90	127,57
Escuela Técnica Superior de Ingenieros de Telecomunicación	004000003000094	544	Máster en Ingeniería de Telecomunicación	324.440,66	72	4.506,12
Facultad de Ciencias Sociales, Jurídicas y de la Comunicación	004000003000095	546	Máster en Mediación y Resolución Extrajudicial de Conflictos	100.181,76	60	1.669,70
Facultad de Ciencias	004000003000097	557	Máster en Química Teórica y Modelización Computacional	15.115,44	120	125,96
Facultad de Ciencias	004000003000098	558	Máster en Química Sintética e Industrial	128.207,45	60	2.136,79
Escuela de Doctorado		558				
Escuela Técnica Superior de Arquitectura	004000003000099	559	Master en Arquitectura	209.691,91	60	3.494,87
Escuela de Doctorado	004000003000100	565	Máster en Nanociencia y Nanotecnología Molecular	18.837,69	60	313,96
Escuela de Doctorado	004000003000101	566	Máster en Profesor de Educación Secundaria Obligatoria y Bachillerato, Formación Profesional y Enseñ	1.545.115,46	60	25.751,92
Facultad de Educación de Palencia	004000003000103	562	Máster en Formación de Educadores para la Intervención Sociocomunitaria	1.080,68	60	18,01
Escuela de Ingeniería de la Industria Forestal, Agronómica y de la Bioenergía	004000003000104	567	Máster en Ingeniería de la Bioenergía y Sostenibilidad Energética	76.068,82	90	845,21

Escuela de Ingenierías Industriales	004000003000105	568	Master en Electrónica Industrial y Automática	251.529,78	90	2.794,78
Facultad de Ciencias Económicas y Empresariales	004000003000106	569	Máster en Contabilidad y Gestión Financiera	217.408,14	60	3.623,47
Escuela Técnica Superior de Ingenierías Agrarias	004000003000107	572	Máster en Gestión Forestal Basada en Ciencia de Datos	219.923,51	90	2.443,59
Escuela Técnica Superior de Ingenierías Agrarias	004000003000108	603	Programa de estudios conjunto de Máster en Ingeniería de Montes y Máster en Gestión Forestal basada	128.429,36	129	995,58
Escuela de Doctorado	004000003000109	605	Máster en Investigación Biomédica	207.662,17	60	3.461,04
Escuela Técnica Superior de Ingenierías Agrarias	004000003000110	606	Máster en Ingeniería Agronómica	245.171,83	90	2.724,13
Escuela de Doctorado	004000003000111	538	Máster en Instrumentación en Física	0,00	60	0,00
Facultad de Filosofía y Letras	004000003000112	610	Máster en Cooperación Internacional para el Desarrollo	102.476,41	60	1.707,94
Facultad de Filosofía y Letras	004000003000113	612	Máster en Europa y el Mundo Atlántico: Poder, Cultura y Sociedad	254.609,81	60	4.243,50
Escuela de Doctorado	004000003000114	617	Máster en Física	253.954,42	60	4.232,57
Escuela de Ingenierías Industriales	004000003000115	618	Máster en Dirección de Proyectos	117.283,25	60	1.954,72
Facultad de Comercio de Valladolid	004000003000116	619	Máster en Relaciones Internacionales y Estudios Asiáticos	209.120,45	90	2.323,56
Facultad de Ciencias Económicas y Empresariales	004000003000117	620	Máster en Administración de Empresas (MBA)	183.990,09	60	3.066,50
Escuela de Ingeniería Informática de Valladolid	004000003000118	621	Máster en Inteligencia de Negocio y Big Data en Entornos Seguros/Business Intelligence and Big Data	49.492,19	60	824,87
Facultad de Ciencias	004000003000119	623	Máster en Técnicas Avanzadas en Química. Análisis y control de calidad químicos.	174.702,95	60	2.911,72
Escuela Técnica Superior de Ingenieros de Telecomunicación	004000003000120	624	Máster en Investigación en Tecnologías de la Información y las Comunicaciones	109.728,45	60	1.828,81
Escuela Técnica Superior de Arquitectura	004000003000121	625	Máster en Investigación e Innovación en Arquitectura. Intervención en el Patrimonio, Rehabilitación	284.464,36	60	4.741,07
Facultad de Derecho	004000003000122	626	Máster en Formación Jurídica Especializada	107.956,66	60	1.799,28
Facultad de Medicina	004000003000123	627	Máster en Subespecialidades Oftalmológicas	192.830,97	60	3.213,85
Escuela de Ingenierías Industriales	004000003000124	616	Máster en Energía: Generación, Gestión y Uso Eficiente	77.020,57	90	855,78

Facultad de Ciencias Económicas y Empresariales	004000003000125	622	Máster en Análisis Económico y Finanzas	75.845,69	60	1.264,09
Facultad de Ciencias Sociales, Jurídicas y de la Comunicación	004000003000126	629	Máster en Mediación y Resolución Extrajudicial de Conflictos	58.863,23	60	981,05
Escuela de Ingenierías Industriales	004000003000127	630	Máster en Ingeniería de Automoción	112.506,74	90	1.250,07
Facultad de Comercio de Valladolid	004000003000128	631	Máster en Comercio Exterior	103.641,13	90	1.151,57
Escuela de Ingeniería de la Industria Forestal, Agronómica y de la Bioenergía	004000003000129	632	Máster en Ingeniería de la Bioenergía y Sostenibilidad Energética	42.343,90	60	705,73
Escuela de Doctorado	004000003000130	633	Máster en Investigación en Ciencias de la Visión	13.234,47	60	220,57
Escuela de Doctorado	004000003000131	634	Máster en Literatura Española y Estudios Literarios en relación con las Artes	78.085,16	60	1.301,42
Facultad de Filosofía y Letras	004000003000132	636	Máster en Español como Lengua Extranjera: Enseñanza e Investigación	57.991,43	60	966,52
Escuela de Doctorado	004000003000133	638	Máster en Lógica y Filosofía de la Ciencia	6.829,91	60	113,83

INDICADORES. DOCENCIA POR ELEMENTOS DE COSTE

Cada Plan vigente en la aplicación de SIGMA corresponde con una Actividad de Coste. Si para un determinado Grado existieran dos planes de estudios, aparecerán dos líneas en el listado. El listado está ordenado por el código del Plan y Actividad de Coste, por lo que los planes más antiguos aparecerán al principio del listado.

Por ejemplo, para el Grado de Química:

CENTRO ACADÉMICO	ACTIVIDAD	PLAN SIGMA	DESCRIPCIÓN ACTIVIDAD
Facultad de Ciencias	004000002059	472	Grado en Química
Facultad de Ciencias	004000002089	611	Grado en Química

- [GRADO](#)
- [MASTER OFICIAL](#)
- [PROGRAMAS DOCTORADO](#)

CENTRO ACADEMICO	ACTIVIDAD	PLAN SIGMA	DESCRIPCIÓN ACTIVIDAD DE COSTES	DESCRIPCIÓN ELEMENTO	COSTE POR ELEMENTO	% ELTO	COSTE TOTAL
	004000002		GRADO				83.331.021,22
Facultad de Ciencias	004000002000	394	Grado en Matemáticas	COSTE DE PERSONAL	622.741,93	80,89	769.890,59
				GASTOS CORRIENTES DE BIENES Y SERVICIOS	90.155,59	11,71	
				AMORTIZACIONES (COSTES CALCULADOS)	54.266,08	7,05	
				OTROS GASTOS	2.726,99	0,35	
Facultad de Filosofía y Letras	004000002001	395	Grado en Geografía y Ordenación del Territorio	COSTE DE PERSONAL	516.650,89	85,50	604.253,44
				GASTOS CORRIENTES DE BIENES Y SERVICIOS	62.274,52	10,31	
				AMORTIZACIONES (COSTES CALCULADOS)	23.124,53	3,83	
				OTROS GASTOS	2.203,50	0,36	
Facultad de Filosofía y Letras	004000002002	396	Grado en Historia y Ciencias de la Música	COSTE DE PERSONAL	415.412,86	84,20	493.373,48
				GASTOS CORRIENTES DE BIENES Y SERVICIOS	56.656,80	11,48	
				AMORTIZACIONES (COSTES CALCULADOS)	19.507,07	3,95	

				OTROS GASTOS	1.796,75	0,37	
Facultad de Educación y Trabajo Social	004000002003	398	Grado en Educación Infantil	COSTE DE PERSONAL	1.292.268,72	80,26	1.610.053,19
				GASTOS CORRIENTES DE BIENES Y SERVICIOS	215.737,55	13,40	
				AMORTIZACIONES (COSTES CALCULADOS)	96.751,14	6,01	
				OTROS GASTOS	5.295,78	0,33	
Facultad de Educación de Palencia	004000002004	399	Grado en Educación Infantil	COSTE DE PERSONAL	429.306,14	81,15	529.036,74
				GASTOS CORRIENTES DE BIENES Y SERVICIOS	70.688,86	13,36	
				AMORTIZACIONES (COSTES CALCULADOS)	27.186,18	5,14	
				OTROS GASTOS	1.855,56	0,35	
Facultad de Educación de Segovia	004000002005	400	Grado en Educación Infantil	COSTE DE PERSONAL	387.405,92	80,62	480.551,76
				GASTOS CORRIENTES DE BIENES Y SERVICIOS	56.965,33	11,85	
				AMORTIZACIONES (COSTES CALCULADOS)	34.530,46	7,19	
				OTROS GASTOS	1.650,05	0,34	
Facultad de Educación de Soria	004000002006	401	Grado en Educación Infantil	COSTE DE PERSONAL	473.015,26	79,77	592.958,07
				GASTOS CORRIENTES DE BIENES Y SERVICIOS	64.043,78	10,80	
				AMORTIZACIONES (COSTES CALCULADOS)	27.336,93	4,61	
				OTROS GASTOS	28.562,10	4,82	
Facultad de Educación y Trabajo Social	004000002007	402	Grado en Educación Social	COSTE DE PERSONAL	554.931,32	82,40	673.504,62
				GASTOS CORRIENTES DE BIENES Y SERVICIOS	78.872,95	11,71	
				AMORTIZACIONES (COSTES CALCULADOS)	37.337,26	5,54	
				OTROS GASTOS	2.363,09	0,35	
Facultad de Educación de Palencia	004000002008	403	Grado en Educación Social	COSTE DE PERSONAL	444.394,92	82,16	540.914,60
				GASTOS CORRIENTES DE BIENES Y SERVICIOS	66.482,79	12,29	
				AMORTIZACIONES (COSTES CALCULADOS)	28.126,07	5,20	
				OTROS GASTOS	1.910,82	0,35	
Facultad de Educación y Trabajo Social	004000002009	404	Grado en Educación Primaria	COSTE DE PERSONAL	2.275.580,77	80,45	2.828.631,00
				GASTOS CORRIENTES DE BIENES Y SERVICIOS	372.355,87	13,17	
				AMORTIZACIONES (COSTES CALCULADOS)	171.241,56	6,05	
				OTROS GASTOS	9.452,80	0,33	

Facultad de Educación de Palencia	004000002010	405	Grado en Educación Primaria	COSTE DE PERSONAL	818.065,05	81,63	1.002.116,36
				GASTOS CORRIENTES DE BIENES Y SERVICIOS	129.536,68	12,93	
				AMORTIZACIONES (COSTES CALCULADOS)	51.000,31	5,09	
				OTROS GASTOS	3.514,32	0,35	
Facultad de Educación de Segovia	004000002011	406	Grado en Educación Primaria	COSTE DE PERSONAL	614.335,92	80,54	762.767,87
				GASTOS CORRIENTES DE BIENES Y SERVICIOS	91.023,35	11,94	
				AMORTIZACIONES (COSTES CALCULADOS)	54.804,24	7,18	
				OTROS GASTOS	2.604,36	0,34	
Facultad de Educación de Soria	004000002012	407	Grado en Educación Primaria	COSTE DE PERSONAL	766.040,80	78,50	975.862,31
				GASTOS CORRIENTES DE BIENES Y SERVICIOS	116.338,10	11,92	
				AMORTIZACIONES (COSTES CALCULADOS)	47.942,55	4,91	
				OTROS GASTOS	45.540,86	4,67	
Escuela de Ingeniería Informática de Segovia	004000002014	413	Grado en Ingeniería Informática de Servicios y Aplicaciones	COSTE DE PERSONAL	589.368,47	80,61	731.110,05
				GASTOS CORRIENTES DE BIENES Y SERVICIOS	91.024,15	12,45	
				AMORTIZACIONES (COSTES CALCULADOS)	48.264,07	6,60	
				OTROS GASTOS	2.453,36	0,34	
Facultad de Comercio de Valladolid	004000002017	418	Grado en Comercio	COSTE DE PERSONAL	2.388.631,17	81,82	2.919.422,68
				GASTOS CORRIENTES DE BIENES Y SERVICIOS	356.066,92	12,20	
				AMORTIZACIONES (COSTES CALCULADOS)	164.985,93	5,65	
				OTROS GASTOS	9.738,66	0,33	
Facultad de Fisioterapia de Soria	004000002018	419	Grado en Fisioterapia	COSTE DE PERSONAL	1.273,19	83,75	1.520,29
				GASTOS CORRIENTES DE BIENES Y SERVICIOS	157,18	10,34	
				AMORTIZACIONES (COSTES CALCULADOS)	84,59	5,56	
				OTROS GASTOS	5,33	0,35	
Facultad de Filosofía y Letras	004000002019	420	Grado en Periodismo	COSTE DE PERSONAL	795.209,69	82,21	967.296,69
				GASTOS CORRIENTES DE BIENES Y SERVICIOS	120.689,14	12,48	
				AMORTIZACIONES (COSTES CALCULADOS)	47.923,52	4,95	
				OTROS GASTOS	3.474,34	0,36	

Facultad de Filosofía y Letras	004000002020	421	Grado en Filosofía	COSTE DE PERSONAL	531.967,03	85,10	625.076,45
				GASTOS CORRIENTES DE BIENES Y SERVICIOS	68.348,17	10,94	
				AMORTIZACIONES (COSTES CALCULADOS)	22.518,20	3,60	
				OTROS GASTOS	2.243,05	0,36	
Facultad de Ciencias del Trabajo	004000002021	422	Grado en Relaciones Laborales y Recursos Humanos	COSTE DE PERSONAL	915.176,74	80,94	1.130.617,10
				GASTOS CORRIENTES DE BIENES Y SERVICIOS	147.042,18	13,01	
				AMORTIZACIONES (COSTES CALCULADOS)	64.629,78	5,72	
				OTROS GASTOS	3.768,40	0,33	
Facultad de Traducción e Interpretación	004000002022	423	Grado en Traducción e Interpretación	COSTE DE PERSONAL	1.002.598,12	80,99	1.238.019,76
				GASTOS CORRIENTES DE BIENES Y SERVICIOS	121.980,87	9,85	
				AMORTIZACIONES (COSTES CALCULADOS)	55.100,11	4,45	
				OTROS GASTOS	58.340,66	4,71	
Facultad de Derecho	004000002023	436	Grado en Derecho	COSTE DE PERSONAL	2.010.450,52	79,18	2.538.884,97
				GASTOS CORRIENTES DE BIENES Y SERVICIOS	340.350,13	13,41	
				AMORTIZACIONES (COSTES CALCULADOS)	179.398,99	7,07	
				OTROS GASTOS	8.685,33	0,34	
Facultad de Filosofía y Letras	004000002024	437	Grado en Historia	COSTE DE PERSONAL	898.588,00	83,72	1.073.235,92
				GASTOS CORRIENTES DE BIENES Y SERVICIOS	126.485,08	11,79	
				AMORTIZACIONES (COSTES CALCULADOS)	44.350,45	4,13	
				OTROS GASTOS	3.812,39	0,36	
Facultad de Filosofía y Letras	004000002025	438	Grado en Historia del Arte	COSTE DE PERSONAL	521.033,03	84,33	617.858,46
				GASTOS CORRIENTES DE BIENES Y SERVICIOS	70.861,93	11,47	
				AMORTIZACIONES (COSTES CALCULADOS)	23.744,93	3,84	
				OTROS GASTOS	2.218,57	0,36	
Escuela de Ingenierías Industriales	004000002026	439	Grado en Ingeniería Eléctrica	COSTE DE PERSONAL	932.267,26	82,90	1.124.554,65
				GASTOS CORRIENTES DE BIENES Y SERVICIOS	97.101,44	8,64	
				AMORTIZACIONES (COSTES CALCULADOS)	91.003,40	8,09	

				OTROS GASTOS	4.182,55	0,37	
Facultad de Filosofía y Letras	004000002027	440	Grado en Estudios Ingleses	COSTE DE PERSONAL	560.533,46	83,57	670.760,73
				GASTOS CORRIENTES DE BIENES Y SERVICIOS	80.024,15	11,93	
				AMORTIZACIONES (COSTES CALCULADOS)	27.771,14	4,14	
				OTROS GASTOS	2.431,98	0,36	
Facultad de Filosofía y Letras	004000002028	441	Grado en Español: Lengua y Literatura	COSTE DE PERSONAL	645.629,78	83,58	772.453,51
				GASTOS CORRIENTES DE BIENES Y SERVICIOS	93.502,47	12,10	
				AMORTIZACIONES (COSTES CALCULADOS)	30.569,96	3,96	
				OTROS GASTOS	2.751,30	0,36	
Escuela de Ingenierías Industriales	004000002029	442	Grado en Ingeniería Química	COSTE DE PERSONAL	950.509,29	81,01	1.173.381,49
				GASTOS CORRIENTES DE BIENES Y SERVICIOS	100.608,06	8,57	
				AMORTIZACIONES (COSTES CALCULADOS)	117.896,42	10,05	
				OTROS GASTOS	4.367,72	0,37	
Facultad de Ciencias Empresariales y del Trabajo de Soria	004000002030	443	Grado en Relaciones Laborales y Recursos Humanos	COSTE DE PERSONAL	220.176,32	79,83	275.821,68
				GASTOS CORRIENTES DE BIENES Y SERVICIOS	28.946,53	10,49	
				AMORTIZACIONES (COSTES CALCULADOS)	13.474,67	4,89	
				OTROS GASTOS	13.224,16	4,79	
Escuela Técnica Superior de Ingenierías Agrarias	004000002031	444	Grado en Enología	COSTE DE PERSONAL	585.180,25	82,09	712.839,68
				GASTOS CORRIENTES DE BIENES Y SERVICIOS	80.959,26	11,36	
				AMORTIZACIONES (COSTES CALCULADOS)	44.005,01	6,17	
				OTROS GASTOS	2.695,16	0,38	
Facultad de Ciencias Empresariales y del Trabajo de Soria	004000002032	445	Grado en Administración y Dirección de Empresas	COSTE DE PERSONAL	308.888,45	80,73	382.590,74
				GASTOS CORRIENTES DE BIENES Y SERVICIOS	37.750,16	9,87	
				AMORTIZACIONES (COSTES CALCULADOS)	17.481,25	4,57	
				OTROS GASTOS	18.470,88	4,83	
Escuela Técnica Superior de Ingenierías Agrarias	004000002033	446	Grado en Ingeniería Agrícola y del Medio Rural	COSTE DE PERSONAL	747.328,35	82,89	901.611,47

				GASTOS CORRIENTES DE BIENES Y SERVICIOS	99.607,39	11,05	
				AMORTIZACIONES (COSTES CALCULADOS)	51.220,62	5,68	
				OTROS GASTOS	3.455,11	0,38	
Escuela de Ingenierías Industriales	004000002034	447	Grado en Ingeniería en Organización Industrial	COSTE DE PERSONAL	915.237,61	81,07	1.128.924,77
				GASTOS CORRIENTES DE BIENES Y SERVICIOS	106.496,17	9,44	
				AMORTIZACIONES (COSTES CALCULADOS)	103.010,74	9,12	
				OTROS GASTOS	4.180,25	0,37	
Escuela de Ingenierías Industriales	004000002035	448	Grado en Ingeniería en Diseño Industrial y Desarrollo de Producto	COSTE DE PERSONAL	1.068.880,09	81,78	1.306.968,58
				GASTOS CORRIENTES DE BIENES Y SERVICIOS	120.379,22	9,21	
				AMORTIZACIONES (COSTES CALCULADOS)	112.857,95	8,64	
				OTROS GASTOS	4.851,32	0,37	
Escuela Técnica Superior de Ingenierías Agrarias	004000002036	449	Grado en Ingeniería Forestal y del Medio Natural	COSTE DE PERSONAL	780.919,73	83,06	940.198,97
				GASTOS CORRIENTES DE BIENES Y SERVICIOS	101.612,86	10,81	
				AMORTIZACIONES (COSTES CALCULADOS)	54.078,47	5,75	
				OTROS GASTOS	3.587,91	0,38	
Escuela Técnica Superior de Ingenierías Agrarias	004000002037	450	Grado en Ingeniería de las Industrias Agrarias y Alimentarias	COSTE DE PERSONAL	492.347,19	82,08	599.830,16
				GASTOS CORRIENTES DE BIENES Y SERVICIOS	70.906,22	11,82	
				AMORTIZACIONES (COSTES CALCULADOS)	34.269,76	5,71	
				OTROS GASTOS	2.306,99	0,39	
Escuela de Ingenierías Industriales	004000002039	452	Grado en Ingeniería en Electrónica Industrial y Automática	COSTE DE PERSONAL	1.640.227,66	84,15	1.949.053,50
				GASTOS CORRIENTES DE BIENES Y SERVICIOS	162.732,92	8,35	
				AMORTIZACIONES (COSTES CALCULADOS)	138.882,38	7,13	
				OTROS GASTOS	7.210,54	0,37	
Facultad de Ciencias Sociales, Jurídicas y de la Comunicación	004000002040	453	Grado en Turismo	COSTE DE PERSONAL	403.763,35	83,36	484.341,17

				GASTOS CORRIENTES DE BIENES Y SERVICIOS	51.293,52	10,59	
				AMORTIZACIONES (COSTES CALCULADOS)	27.645,86	5,71	
				OTROS GASTOS	1.638,44	0,34	
Facultad de Ciencias Sociales, Jurídicas y de la Comunicación	004000002041	454	Grado en Derecho	COSTE DE PERSONAL	514.190,09	80,61	637.855,57
				GASTOS CORRIENTES DE BIENES Y SERVICIOS	76.465,53	11,99	
				AMORTIZACIONES (COSTES CALCULADOS)	45.054,89	7,06	
				OTROS GASTOS	2.145,06	0,34	
Escuela de Ingenierías Industriales	004000002042	455	Grado en Ingeniería Mecánica	COSTE DE PERSONAL	2.089.926,55	83,74	2.495.723,20
				GASTOS CORRIENTES DE BIENES Y SERVICIOS	211.700,76	8,48	
				AMORTIZACIONES (COSTES CALCULADOS)	184.903,61	7,41	
				OTROS GASTOS	9.192,28	0,37	
Facultad de Ciencias Sociales, Jurídicas y de la Comunicación	004000002043	456	Grado en Relaciones Laborales y Recursos Humanos	COSTE DE PERSONAL	391.248,45	82,24	475.773,55
				GASTOS CORRIENTES DE BIENES Y SERVICIOS	53.109,38	11,16	
				AMORTIZACIONES (COSTES CALCULADOS)	29.805,40	6,26	
				OTROS GASTOS	1.610,32	0,34	
Facultad de Filosofía y Letras	004000002044	457	Grado en Lenguas Modernas y sus Literaturas	COSTE DE PERSONAL	711.210,99	84,07	845.977,63
				GASTOS CORRIENTES DE BIENES Y SERVICIOS	99.803,69	11,80	
				AMORTIZACIONES (COSTES CALCULADOS)	31.907,59	3,77	
				OTROS GASTOS	3.055,36	0,36	
Facultad de Ciencias Sociales, Jurídicas y de la Comunicación	004000002045	458	Grado en Publicidad y Relaciones Públicas	COSTE DE PERSONAL	1.486.013,89	82,05	1.811.173,00
				GASTOS CORRIENTES DE BIENES Y SERVICIOS	210.479,76	11,62	
				AMORTIZACIONES (COSTES CALCULADOS)	108.617,56	6,00	
				OTROS GASTOS	6.061,79	0,33	
Facultad de Ciencias Sociales, Jurídicas y de la Comunicación	004000002046	459	Grado en Administración y Dirección de Empresas	COSTE DE PERSONAL	583.183,52	83,53	698.205,09
				GASTOS CORRIENTES DE BIENES Y SERVICIOS	72.363,42	10,36	

				AMORTIZACIONES (COSTES CALCULADOS)	40.275,59	5,77	
				OTROS GASTOS	2.382,56	0,34	
Escuela Técnica Superior de Ingenieros de Telecomunicación	004000002047	460	Grado en Ingeniería de Tecnologías de Telecomunicación	COSTE DE PERSONAL	611.878,66	80,84	756.902,00
				GASTOS CORRIENTES DE BIENES Y SERVICIOS	83.837,82	11,08	
				AMORTIZACIONES (COSTES CALCULADOS)	58.766,16	7,76	
				OTROS GASTOS	2.419,36	0,32	
Escuela de Ingeniería de la Industria Forestal, Agronómica y de la Bioenergía	004000002049	462	Grado en Ingeniería Forestal: Industrias Forestales	COSTE DE PERSONAL	524.760,01	81,13	646.813,56
				GASTOS CORRIENTES DE BIENES Y SERVICIOS	55.356,39	8,56	
				AMORTIZACIONES (COSTES CALCULADOS)	39.350,51	6,08	
				OTROS GASTOS	27.346,65	4,23	
Facultad de Ciencias Económicas y Empresariales	004000002052	465	Grado en Finanzas, Banca y Seguros	COSTE DE PERSONAL	743.211,86	82,28	903.305,06
				GASTOS CORRIENTES DE BIENES Y SERVICIOS	106.122,82	11,75	
				AMORTIZACIONES (COSTES CALCULADOS)	50.754,13	5,62	
				OTROS GASTOS	3.216,25	0,35	
Facultad de Ciencias Económicas y Empresariales	004000002053	466	Grado en Administración y Dirección de Empresas	COSTE DE PERSONAL	2.124.339,37	82,77	2.566.664,87
				GASTOS CORRIENTES DE BIENES Y SERVICIOS	293.699,84	11,44	
				AMORTIZACIONES (COSTES CALCULADOS)	139.485,87	5,43	
				OTROS GASTOS	9.139,79	0,36	
Facultad de Ciencias Económicas y Empresariales	004000002054	467	Grado en Marketing e Investigación de Mercados	COSTE DE PERSONAL	730.063,90	82,33	886.719,81
				GASTOS CORRIENTES DE BIENES Y SERVICIOS	103.915,84	11,72	
				AMORTIZACIONES (COSTES CALCULADOS)	49.585,46	5,59	
				OTROS GASTOS	3.154,61	0,36	
Facultad de Ciencias Económicas y Empresariales	004000002055	468	Grado en Economía	COSTE DE PERSONAL	1.392.363,56	82,73	1.682.890,37
				GASTOS CORRIENTES DE BIENES Y SERVICIOS	192.789,01	11,46	

				AMORTIZACIONES (COSTES CALCULADOS)	91.763,15	5,45	
				OTROS GASTOS	5.974,65	0,36	
Facultad de Ciencias	004000002056	469	Grado en Física	COSTE DE PERSONAL	1.056.916,01	76,30	1.385.289,74
				GASTOS CORRIENTES DE BIENES Y SERVICIOS	174.431,13	12,59	
				AMORTIZACIONES (COSTES CALCULADOS)	149.109,31	10,76	
				OTROS GASTOS	4.833,29	0,35	
Facultad de Medicina	004000002057	470	Grado en Nutrición Humana y Dietética	COSTE DE PERSONAL	615.958,84	80,56	764.625,30
				GASTOS CORRIENTES DE BIENES Y SERVICIOS	90.876,68	11,89	
				AMORTIZACIONES (COSTES CALCULADOS)	54.860,73	7,17	
				OTROS GASTOS	2.929,05	0,38	
Facultad de Medicina	004000002058	471	Grado en Logopedia	COSTE DE PERSONAL	28.143,58	72,80	38.657,04
				GASTOS CORRIENTES DE BIENES Y SERVICIOS	6.369,87	16,48	
				AMORTIZACIONES (COSTES CALCULADOS)	3.942,26	10,20	
				OTROS GASTOS	201,33	0,52	
Facultad de Ciencias	004000002059	472	Grado en Química	COSTE DE PERSONAL	185.765,32	76,02	244.343,85
				GASTOS CORRIENTES DE BIENES Y SERVICIOS	29.538,21	12,09	
				AMORTIZACIONES (COSTES CALCULADOS)	28.167,06	11,53	
				OTROS GASTOS	873,26	0,36	
Facultad de Ciencias	004000002060	473	Grado en Óptica y Optometría	COSTE DE PERSONAL	455.455,00	78,73	578.516,13
				GASTOS CORRIENTES DE BIENES Y SERVICIOS	69.082,34	11,94	
				AMORTIZACIONES (COSTES CALCULADOS)	51.935,46	8,98	
				OTROS GASTOS	2.043,33	0,35	
Escuela Técnica Superior de Arquitectura	004000002061	474	Grado en Arquitectura	COSTE DE PERSONAL	48.933,51	69,48	70.429,15
				GASTOS CORRIENTES DE BIENES Y SERVICIOS	15.959,56	22,66	
				AMORTIZACIONES (COSTES CALCULADOS)	5.307,74	7,54	
				OTROS GASTOS	228,34	0,32	
Facultad de Enfermería de Valladolid	004000002062	475	Grado en Enfermería	COSTE DE PERSONAL	1.271.485,76	82,47	1.541.730,04
				GASTOS CORRIENTES DE BIENES Y SERVICIOS	170.755,33	11,08	

				AMORTIZACIONES (COSTES CALCULADOS)	94.427,24	6,12	
				OTROS GASTOS	5.061,71	0,33	
Facultad de Enfermería de Soria	004000002063	476	Grado en Enfermería	COSTE DE PERSONAL	918.059,57	83,01	1.105.915,40
				GASTOS CORRIENTES DE BIENES Y SERVICIOS	124.676,98	11,27	
				AMORTIZACIONES (COSTES CALCULADOS)	59.367,70	5,37	
				OTROS GASTOS	3.811,15	0,35	
Facultad de Educación y Trabajo Social	004000002064	477	Grado en Trabajo Social	COSTE DE PERSONAL	589.668,65	82,66	713.366,51
				GASTOS CORRIENTES DE BIENES Y SERVICIOS	80.261,21	11,25	
				AMORTIZACIONES (COSTES CALCULADOS)	40.927,56	5,74	
				OTROS GASTOS	2.509,09	0,35	
Facultad de Medicina	004000002065	478	Grado en Medicina	COSTE DE PERSONAL	4.614.519,95	81,19	5.683.544,07
				GASTOS CORRIENTES DE BIENES Y SERVICIOS	663.266,32	11,67	
				AMORTIZACIONES (COSTES CALCULADOS)	384.804,15	6,77	
				OTROS GASTOS	20.953,65	0,37	
Facultad de Ciencias Empresariales y del Trabajo de Soria	004000002066	481	Programa de estudios conjunto de Grado en Relaciones Laborales y Recursos Humanos y Grado en Adminis	COSTE DE PERSONAL	409.591,41	80,29	510.140,57
				GASTOS CORRIENTES DE BIENES Y SERVICIOS	51.907,60	10,18	
				AMORTIZACIONES (COSTES CALCULADOS)	24.099,80	4,72	
				OTROS GASTOS	24.541,76	4,81	
Facultad de Derecho	004000002067	482	Programa conjunto de Grado en Derecho y Grado en Administración y Dirección de Empresas	COSTE DE PERSONAL	1.352.722,23	80,27	1.685.052,79
				GASTOS CORRIENTES DE BIENES Y SERVICIOS	212.995,35	12,64	
				AMORTIZACIONES (COSTES CALCULADOS)	113.507,01	6,74	
				OTROS GASTOS	5.828,20	0,35	
Escuela de Ingenierías Industriales	004000002068	493	Grado en Ingeniería en Tecnologías Industriales	COSTE DE PERSONAL	896.127,38	81,70	1.096.839,02
				GASTOS CORRIENTES DE BIENES Y SERVICIOS	99.101,63	9,04	
				AMORTIZACIONES (COSTES CALCULADOS)	97.543,78	8,89	

				OTROS GASTOS	4.066,23	0,37	
Escuela Técnica Superior de Ingenieros de Telecomunicación	004000002070	512	Grado en Ingeniería de Tecnologías Específicas de Telecomunicación	COSTE DE PERSONAL	912.348,56	80,93	1.127.308,93
				GASTOS CORRIENTES DE BIENES Y SERVICIOS	124.752,61	11,07	
				AMORTIZACIONES (COSTES CALCULADOS)	86.596,98	7,68	
				OTROS GASTOS	3.610,78	0,32	
Escuela de Ingeniería de la Industria Forestal, Agronómica y de la Bioenergía	004000002071	516	Grado en Ingeniería Agraria y Energética	COSTE DE PERSONAL	552.741,45	80,93	682.917,41
				GASTOS CORRIENTES DE BIENES Y SERVICIOS	59.133,38	8,66	
				AMORTIZACIONES (COSTES CALCULADOS)	42.241,83	6,19	
				OTROS GASTOS	28.800,75	4,22	
Facultad de Filosofía y Letras	004000002072	528	Grado en Estudios Clásicos	COSTE DE PERSONAL	508.330,97	84,42	602.138,05
				GASTOS CORRIENTES DE BIENES Y SERVICIOS	68.486,78	11,37	
				AMORTIZACIONES (COSTES CALCULADOS)	23.214,82	3,86	
				OTROS GASTOS	2.105,48	0,35	
Escuela Técnica Superior de Arquitectura	004000002073	541	Grado en Fundamentos de la Arquitectura	COSTE DE PERSONAL	2.621.295,77	82,50	3.177.263,48
				GASTOS CORRIENTES DE BIENES Y SERVICIOS	353.675,00	11,13	
				AMORTIZACIONES (COSTES CALCULADOS)	191.851,64	6,04	
				OTROS GASTOS	10.441,07	0,33	
Escuela de Ingeniería Informática de Valladolid	004000002074	545	Grado en Ingeniería Informática	COSTE DE PERSONAL	1.495.072,87	83,80	1.784.175,33
				GASTOS CORRIENTES DE BIENES Y SERVICIOS	178.015,83	9,97	
				AMORTIZACIONES (COSTES CALCULADOS)	105.259,58	5,90	
				OTROS GASTOS	5.827,05	0,33	
Facultad de Ciencias	004000002075	547	Programa de estudios conjunto de Grado en Matemáticas y Grado en Ingeniería Informática de Servicios	COSTE DE PERSONAL	393.928,21	70,27	560.663,22
				GASTOS CORRIENTES DE BIENES Y SERVICIOS	112.365,51	20,04	
				AMORTIZACIONES (COSTES CALCULADOS)	52.674,24	9,39	

				OTROS GASTOS	1.695,26	0,30	
Facultad de Derecho	004000002076	548	Grado en Criminología	COSTE DE PERSONAL	75.865,42	76,42	99.266,21
				GASTOS CORRIENTES DE BIENES Y SERVICIOS	13.776,56	13,88	
				AMORTIZACIONES (COSTES CALCULADOS)	9.278,54	9,35	
				OTROS GASTOS	345,69	0,35	
Facultad de Ciencias	004000002077	549	Grado en Estadística	COSTE DE PERSONAL	459.463,85	81,88	561.137,42
				GASTOS CORRIENTES DE BIENES Y SERVICIOS	60.781,78	10,83	
				AMORTIZACIONES (COSTES CALCULADOS)	38.882,35	6,93	
				OTROS GASTOS	2.009,44	0,36	
Facultad de Ciencias Sociales, Jurídicas y de la Comunicación	004000002078	550	Programa de estudios conjunto de Grado en Publicidad y Relaciones Públicas y Grado en Turismo	COSTE DE PERSONAL	448.231,63	82,69	542.087,91
				GASTOS CORRIENTES DE BIENES Y SERVICIOS	59.760,04	11,02	
				AMORTIZACIONES (COSTES CALCULADOS)	32.277,99	5,95	
				OTROS GASTOS	1.818,25	0,34	
Escuela de Ingeniería Informática de Valladolid	004000002079	551	Programa de estudios conjunto de Grado en Ingeniería Informática y Grado en Estadística	COSTE DE PERSONAL	404.087,99	83,42	484.476,78
				GASTOS CORRIENTES DE BIENES Y SERVICIOS	47.647,53	9,83	
				AMORTIZACIONES (COSTES CALCULADOS)	31.166,86	6,43	
				OTROS GASTOS	1.574,40	0,32	
Facultad de Educación de Palencia	004000002080	552	Programa de estudios conjunto de Grado en Educación Primaria y Grado en Educación Infantil	COSTE DE PERSONAL	759.277,61	81,16	935.635,77
				GASTOS CORRIENTES DE BIENES Y SERVICIOS	125.122,65	13,37	
				AMORTIZACIONES (COSTES CALCULADOS)	47.945,15	5,12	
				OTROS GASTOS	3.290,36	0,35	
Facultad de Educación de Segovia	004000002081	553	Programa de estudios conjunto de Grado en Educación Primaria y Grado en Educación Infantil	COSTE DE PERSONAL	590.460,86	79,59	741.914,44

				GASTOS CORRIENTES DE BIENES Y SERVICIOS	89.864,29	12,11	
				AMORTIZACIONES (COSTES CALCULADOS)	59.057,76	7,96	
				OTROS GASTOS	2.531,53	0,34	
Facultad de Fisioterapia de Soria	004000002082	555	Grado en Fisioterapia	COSTE DE PERSONAL	688.076,23	85,87	801.249,28
				GASTOS CORRIENTES DE BIENES Y SERVICIOS	74.876,81	9,35	
				AMORTIZACIONES (COSTES CALCULADOS)	35.492,31	4,43	
				OTROS GASTOS	2.803,93	0,35	
Facultad de Ciencias	004000002083	563	Programa de estudios conjunto de Grado en Matemáticas y Grado en Física	COSTE DE PERSONAL	343.174,66	74,88	458.277,22
				GASTOS CORRIENTES DE BIENES Y SERVICIOS	64.675,69	14,12	
				AMORTIZACIONES (COSTES CALCULADOS)	48.824,34	10,65	
				OTROS GASTOS	1.602,53	0,35	
Escuela Técnica Superior de Ingenieros de Telecomunicación	004000002084	564	Programa de estudios conjunto de Grado en Ingeniería de Tecnologías de Telecomunicación y de Grado e	COSTE DE PERSONAL	201.443,75	79,78	252.490,64
				GASTOS CORRIENTES DE BIENES Y SERVICIOS	28.593,85	11,33	
				AMORTIZACIONES (COSTES CALCULADOS)	21.650,38	8,57	
				OTROS GASTOS	802,66	0,32	
Facultad de Medicina	004000002085	604	Grado en Logopedia	COSTE DE PERSONAL	564.453,29	82,79	681.814,82
				GASTOS CORRIENTES DE BIENES Y SERVICIOS	75.986,65	11,14	
				AMORTIZACIONES (COSTES CALCULADOS)	38.675,07	5,67	
				OTROS GASTOS	2.699,81	0,40	
Facultad de Filosofía y Letras	004000002086	607	Grado en Estudios Ingleses	COSTE DE PERSONAL	318.506,57	83,81	380.042,91
				GASTOS CORRIENTES DE BIENES Y SERVICIOS	44.762,76	11,78	
				AMORTIZACIONES (COSTES CALCULADOS)	15.393,03	4,05	
				OTROS GASTOS	1.380,55	0,36	
Facultad de Filosofía y Letras	004000002087	608	Grado en Lenguas Modernas y sus Literaturas	COSTE DE PERSONAL	287.470,04	83,90	342.647,41
				GASTOS CORRIENTES DE BIENES Y SERVICIOS	40.814,75	11,91	

				AMORTIZACIONES (COSTES CALCULADOS)	13.130,90	3,83	
				OTROS GASTOS	1.231,72	0,36	
Facultad de Filosofía y Letras	004000002088	609	Grado en Historia	COSTE DE PERSONAL	426.106,28	84,49	504.352,44
				GASTOS CORRIENTES DE BIENES Y SERVICIOS	57.378,74	11,38	
				AMORTIZACIONES (COSTES CALCULADOS)	19.078,76	3,78	
				OTROS GASTOS	1.788,66	0,35	
Facultad de Ciencias	004000002089	611	Grado en Química	COSTE DE PERSONAL	1.565.997,60	77,67	2.016.226,51
				GASTOS CORRIENTES DE BIENES Y SERVICIOS	223.732,18	11,10	
				AMORTIZACIONES (COSTES CALCULADOS)	219.364,98	10,88	
				OTROS GASTOS	7.131,75	0,35	
Escuela Técnica Superior de Ingenierías Agrarias	004000002090	613	Programa de estudios conjunto de Grado en Ingeniería de las Industrias Agrarias y Alimentarias y Gra	COSTE DE PERSONAL	121.219,49	75,04	161.539,39
				GASTOS CORRIENTES DE BIENES Y SERVICIOS	29.953,71	18,54	
				AMORTIZACIONES (COSTES CALCULADOS)	9.718,98	6,02	
				OTROS GASTOS	647,21	0,40	
Escuela Técnica Superior de Ingenierías Agrarias	004000002091	614	Programa de estudios conjunto de Grado en Ingeniería Agrícola y del Medio Rural y Grado en Ingenierí	COSTE DE PERSONAL	174.927,40	77,56	225.539,35
				GASTOS CORRIENTES DE BIENES Y SERVICIOS	36.268,27	16,08	
				AMORTIZACIONES (COSTES CALCULADOS)	13.454,91	5,97	
				OTROS GASTOS	888,77	0,39	
Escuela Técnica Superior de Ingenierías Agrarias	004000002092	615	Programa de estudios conjunto de Grado en Ingeniería Agrícola y del Medio Rural y Grado en Ingenierí	COSTE DE PERSONAL	81.296,96	71,69	113.391,10
				GASTOS CORRIENTES DE BIENES Y SERVICIOS	24.669,65	21,76	
				AMORTIZACIONES (COSTES CALCULADOS)	6.961,08	6,14	
				OTROS GASTOS	463,41	0,41	
Facultad de Filosofía y Letras	004000002093	628	Grado en Historia del Arte	COSTE DE PERSONAL	43.372,30	83,83	51.737,67
				GASTOS CORRIENTES DE BIENES Y SERVICIOS	6.119,79	11,83	

				AMORTIZACIONES (COSTES CALCULADOS)	2.060,00	3,98	
				OTROS GASTOS	185,58	0,36	
Facultad de Medicina	004000002094	637	Grado en Ingeniería Biomédica	COSTE DE PERSONAL	70.255,21	81,70	85.986,71
				GASTOS CORRIENTES DE BIENES Y SERVICIOS	9.525,20	11,08	
				AMORTIZACIONES (COSTES CALCULADOS)	5.851,89	6,81	
				OTROS GASTOS	354,41	0,41	
	004000003000		MÁSTERES OFICIALES				11.790.151,54
Facultad de Filosofía y Letras	004000003000009	362	Máster en Música Hispana	COSTE DE PERSONAL	85.786,68	84,37	101.680,39
				GASTOS CORRIENTES DE BIENES Y SERVICIOS	11.440,19	11,25	
				AMORTIZACIONES (COSTES CALCULADOS)	4.095,19	4,03	
				OTROS GASTOS	358,33	0,35	
Facultad de Ciencias Económicas y Empresariales	004000003000016	369	Máster en Desarrollo Económico Regional y Local y Gestión del Territorio	COSTE DE PERSONAL	109.447,86	81,85	133.724,91
				GASTOS CORRIENTES DE BIENES Y SERVICIOS	16.287,00	12,18	
				AMORTIZACIONES (COSTES CALCULADOS)	7.533,07	5,63	
				OTROS GASTOS	456,98	0,34	
Escuela Técnica Superior de Ingenierías Agrarias	004000003000017	370	Máster en Calidad, Desarrollo e Innovación de Alimentos	COSTE DE PERSONAL	136.119,69	81,22	167.606,12
				GASTOS CORRIENTES DE BIENES Y SERVICIOS	19.714,09	11,76	
				AMORTIZACIONES (COSTES CALCULADOS)	11.170,32	6,66	
				OTROS GASTOS	602,02	0,36	
Escuela Técnica Superior de Ingenieros de Telecomunicación	004000003000018	371	Máster en Investigación en Tecnologías de la Información y las Comunicaciones	COSTE DE PERSONAL	1.212,65	76,37	1.587,98
				GASTOS CORRIENTES DE BIENES Y SERVICIOS	185,07	11,65	
				AMORTIZACIONES (COSTES CALCULADOS)	185,31	11,67	
				OTROS GASTOS	4,95	0,31	
Facultad de Filosofía y Letras	004000003000030	384	Máster en Estudios Avanzados en Filosofía	COSTE DE PERSONAL	69.388,93	84,96	81.675,92
				GASTOS CORRIENTES DE BIENES Y SERVICIOS	8.962,10	10,97	
				AMORTIZACIONES (COSTES CALCULADOS)	3.043,53	3,73	

				OTROS GASTOS	281,36	0,34	
Facultad de Educación y Trabajo Social	004000003000035	392	Máster en Arteterapia y Educación Artística para la Inclusión Social	COSTE DE PERSONAL	81.611,71	78,10	104.496,05
				GASTOS CORRIENTES DE BIENES Y SERVICIOS	14.856,17	14,21	
				AMORTIZACIONES (COSTES CALCULADOS)	7.677,65	7,35	
				OTROS GASTOS	350,52	0,34	
Facultad de Educación y Trabajo Social	004000003000036	393	Máster en Investigación Aplicada a la Educación	COSTE DE PERSONAL	132.508,10	78,32	169.189,57
				GASTOS CORRIENTES DE BIENES Y SERVICIOS	24.536,40	14,50	
				AMORTIZACIONES (COSTES CALCULADOS)	11.592,23	6,85	
				OTROS GASTOS	552,84	0,33	
Facultad de Comercio de Valladolid	004000003000040	424	Máster en Comercio Exterior	COSTE DE PERSONAL	109.730,93	82,08	133.698,09
				GASTOS CORRIENTES DE BIENES Y SERVICIOS	15.646,51	11,70	
				AMORTIZACIONES (COSTES CALCULADOS)	7.891,32	5,90	
				OTROS GASTOS	429,33	0,32	
Escuela Técnica Superior de Ingenierías Agrarias	004000003000044	428	Máster en Ingeniería de Montes	COSTE DE PERSONAL	147.238,55	80,96	181.878,14
				GASTOS CORRIENTES DE BIENES Y SERVICIOS	23.535,92	12,94	
				AMORTIZACIONES (COSTES CALCULADOS)	10.425,08	5,73	
				OTROS GASTOS	678,59	0,37	
Facultad de Ciencias	004000003000047	431	Máster en Investigación en Matemáticas	COSTE DE PERSONAL	146.355,52	80,47	181.897,07
				GASTOS CORRIENTES DE BIENES Y SERVICIOS	21.832,85	12,00	
				AMORTIZACIONES (COSTES CALCULADOS)	13.100,42	7,20	
				OTROS GASTOS	608,28	0,33	
Facultad de Medicina	004000003000050	434	Máster en Rehabilitación Visual	COSTE DE PERSONAL	115.201,31	83,64	137.737,83
				GASTOS CORRIENTES DE BIENES Y SERVICIOS	14.220,85	10,32	
				AMORTIZACIONES (COSTES CALCULADOS)	7.781,53	5,65	
				OTROS GASTOS	534,14	0,39	

Facultad de Comercio de Valladolid	004000003000052	484	Máster en Economía de la Cultura y Gestión Cultural	COSTE DE PERSONAL	165.894,41	79,60	208.399,66
				GASTOS CORRIENTES DE BIENES Y SERVICIOS	28.277,87	13,57	
				AMORTIZACIONES (COSTES CALCULADOS)	11.564,93	5,55	
				OTROS GASTOS	2.662,45	1,28	
Facultad de Filosofía y Letras	004000003000054	486	Máster en Investigación de la Comunicación como Agente Histórico-Social	COSTE DE PERSONAL	107.961,64	82,14	131.439,91
				GASTOS CORRIENTES DE BIENES Y SERVICIOS	16.451,62	12,52	
				AMORTIZACIONES (COSTES CALCULADOS)	6.576,12	5,00	
				OTROS GASTOS	450,53	0,34	
Facultad de Filosofía y Letras	004000003000057	494	Máster en Cooperación Internacional para el Desarrollo	COSTE DE PERSONAL	602,93	81,80	737,06
				GASTOS CORRIENTES DE BIENES Y SERVICIOS	93,21	12,65	
				AMORTIZACIONES (COSTES CALCULADOS)	38,31	5,20	
				OTROS GASTOS	2,61	0,35	
Escuela Técnica Superior de Arquitectura	004000003000059	496	Máster en Investigación en Arquitectura	COSTE DE PERSONAL	10.464,78	70,32	14.882,38
				GASTOS CORRIENTES DE BIENES Y SERVICIOS	3.274,50	22,00	
				AMORTIZACIONES (COSTES CALCULADOS)	1.095,05	7,36	
				OTROS GASTOS	48,05	0,32	
Facultad de Educación y Trabajo Social	004000003000060	497	Máster en Psicopedagogía	COSTE DE PERSONAL	101.502,29	76,60	132.526,03
				GASTOS CORRIENTES DE BIENES Y SERVICIOS	20.743,47	15,65	
				AMORTIZACIONES (COSTES CALCULADOS)	9.850,57	7,43	
				OTROS GASTOS	429,70	0,32	
Facultad de Enfermería de Valladolid	004000003000061	499	Máster en Enfermería Oftalmológica	COSTE DE PERSONAL	73.601,62	81,48	90.334,61
				GASTOS CORRIENTES DE BIENES Y SERVICIOS	10.127,93	11,21	
				AMORTIZACIONES (COSTES CALCULADOS)	6.321,58	7,00	
				OTROS GASTOS	283,48	0,31	

Escuela Técnica Superior de Ingenierías Agrarias	004000003000062	506	Máster Erasmus Mundus en Gestión Forestal y de Recursos Naturales en el Mediterráneo (MEDFOR)	COSTE DE PERSONAL	82.554,55	74,92	110.193,07
				GASTOS CORRIENTES DE BIENES Y SERVICIOS	20.548,57	18,65	
				AMORTIZACIONES (COSTES CALCULADOS)	6.658,37	6,04	
				OTROS GASTOS	431,58	0,39	
Facultad de Derecho	004000003000063	507	Máster en Abogacía	COSTE DE PERSONAL	128.057,17	84,42	151.698,74
				GASTOS CORRIENTES DE BIENES Y SERVICIOS	14.346,12	9,46	
				AMORTIZACIONES (COSTES CALCULADOS)	8.804,41	5,80	
				OTROS GASTOS	491,04	0,32	
Escuela de Ingeniería Informática de Valladolid	004000003000065	510	Máster en Ingeniería Informática	COSTE DE PERSONAL	200.459,57	82,34	243.456,39
				GASTOS CORRIENTES DE BIENES Y SERVICIOS	26.268,06	10,79	
				AMORTIZACIONES (COSTES CALCULADOS)	15.973,25	6,56	
				OTROS GASTOS	755,51	0,31	
Escuela de Ingenierías Industriales	004000003000066	511	Máster en Ingeniería Industrial	COSTE DE PERSONAL	661.291,09	82,99	796.838,86
				GASTOS CORRIENTES DE BIENES Y SERVICIOS	69.479,68	8,72	
				AMORTIZACIONES (COSTES CALCULADOS)	63.269,39	7,94	
				OTROS GASTOS	2.798,70	0,35	
Escuela Técnica Superior de Ingenierías Agrarias	004000003000067	513	Máster en Tecnologías Avanzadas para el Desarrollo Agroforestal	COSTE DE PERSONAL	123.600,84	82,46	149.896,46
				GASTOS CORRIENTES DE BIENES Y SERVICIOS	16.826,35	11,23	
				AMORTIZACIONES (COSTES CALCULADOS)	8.922,71	5,95	
				OTROS GASTOS	546,56	0,36	
Escuela de Ingenierías Industriales	004000003000068	514	Máster en Logística	COSTE DE PERSONAL	122.036,29	77,04	158.393,42
				GASTOS CORRIENTES DE BIENES Y SERVICIOS	17.673,33	11,16	
				AMORTIZACIONES (COSTES CALCULADOS)	18.119,69	11,44	
				OTROS GASTOS	564,11	0,36	
Facultad de Ciencias Sociales, Jurídicas y de la Comunicación	004000003000069	515	Máster en Comunicación con Fines Sociales.Estrategias y Campañas	COSTE DE PERSONAL	84.530,58	83,54	101.170,26

				GASTOS CORRIENTES DE BIENES Y SERVICIOS	10.669,48	10,55	
				AMORTIZACIONES (COSTES CALCULADOS)	5.640,45	5,58	
				OTROS GASTOS	329,75	0,33	
Facultad de Filosofía y Letras	004000003000070	517	Máster en Europa y el Mundo Atlántico: Poder, Cultura y Sociedad	COSTE DE PERSONAL	2.738,74	80,53	3.401,03
				GASTOS CORRIENTES DE BIENES Y SERVICIOS	463,11	13,62	
				AMORTIZACIONES (COSTES CALCULADOS)	187,11	5,50	
				OTROS GASTOS	12,07	0,35	
Escuela de Ingenierías Industriales	004000003000071	518	Máster en Ingeniería de Automoción	COSTE DE PERSONAL	132.195,54	74,90	176.499,41
				GASTOS CORRIENTES DE BIENES Y SERVICIOS	19.266,90	10,92	
				AMORTIZACIONES (COSTES CALCULADOS)	24.411,19	13,83	
				OTROS GASTOS	625,78	0,35	
Escuela de Ingenierías Industriales	004000003000072	519	Máster en Gestión de la Prevención de Riesgos Laborales, Calidad y Medio Ambiente	COSTE DE PERSONAL	271.617,49	77,57	350.169,24
				GASTOS CORRIENTES DE BIENES Y SERVICIOS	37.460,40	10,70	
				AMORTIZACIONES (COSTES CALCULADOS)	39.892,51	11,39	
				OTROS GASTOS	1.198,84	0,34	
Escuela de Ingenierías Industriales	004000003000074	521	Máster en Investigación en Ingeniería de Procesos y Sistemas Industriales	COSTE DE PERSONAL	110.529,06	76,10	145.248,24
				GASTOS CORRIENTES DE BIENES Y SERVICIOS	14.452,30	9,95	
				AMORTIZACIONES (COSTES CALCULADOS)	19.741,61	13,59	
				OTROS GASTOS	525,27	0,36	
Escuela Técnica Superior de Ingenierías Agrarias	004000003000075	522	Máster en Investigación en Conservación y Uso Sostenible de Sistemas Forestales	COSTE DE PERSONAL	3.069,68	61,63	4.980,80
				GASTOS CORRIENTES DE BIENES Y SERVICIOS	1.566,00	31,44	
				AMORTIZACIONES (COSTES CALCULADOS)	323,63	6,50	
				OTROS GASTOS	21,49	0,43	

Escuela de Ingenierías Industriales	004000003000076	523	Máster en Energía: Generación, Gestión y Uso Eficiente	COSTE DE PERSONAL	3.385,78	50,75	6.671,47
				GASTOS CORRIENTES DE BIENES Y SERVICIOS	1.133,62	16,99	
				AMORTIZACIONES (COSTES CALCULADOS)	2.126,13	31,87	
				OTROS GASTOS	25,94	0,39	
Facultad de Traducción e Interpretación	004000003000078	525	Máster en Traducción Profesional e Institucional	COSTE DE PERSONAL	103.944,10	80,06	129.840,83
				GASTOS CORRIENTES DE BIENES Y SERVICIOS	13.429,78	10,34	
				AMORTIZACIONES (COSTES CALCULADOS)	6.619,01	5,10	
				OTROS GASTOS	5.847,94	4,50	
Escuela de Ingenierías Industriales	004000003000079	526	Máster en Ingeniería Ambiental	COSTE DE PERSONAL	103.593,37	72,78	142.341,33
				GASTOS CORRIENTES DE BIENES Y SERVICIOS	14.952,53	10,50	
				AMORTIZACIONES (COSTES CALCULADOS)	23.284,26	16,36	
				OTROS GASTOS	511,17	0,36	
Escuela de Doctorado	004000003000081	529	Máster en Investigación en Ciencias de la Visión	COSTE DE PERSONAL	36.711,74	82,23	44.644,98
				GASTOS CORRIENTES DE BIENES Y SERVICIOS	4.896,56	10,97	
				AMORTIZACIONES (COSTES CALCULADOS)	2.894,78	6,48	
				OTROS GASTOS	141,90	0,32	
Escuela de Doctorado	004000003000083	531	Máster en Investigación en Administración y Economía de la Empresa	COSTE DE PERSONAL	53.511,57	87,05	61.468,60
				GASTOS CORRIENTES DE BIENES Y SERVICIOS	5.345,54	8,70	
				AMORTIZACIONES (COSTES CALCULADOS)	2.409,83	3,92	
				OTROS GASTOS	201,66	0,33	
Facultad de Educación de Segovia	004000003000084	532	Máster en Investigación en Ciencias Sociales. Educación, Comunicación Audiovisual, Economía y Empres	COSTE DE PERSONAL	87.885,02	75,32	116.680,16
				GASTOS CORRIENTES DE BIENES Y SERVICIOS	18.270,85	15,66	
				AMORTIZACIONES (COSTES CALCULADOS)	10.159,41	8,71	

				OTROS GASTOS	364,88	0,31	
Facultad de Filosofía y Letras	004000003000087	536	Máster en Estudios Ingleses Avanzados:Lenguas y Culturas en Contacto	COSTE DE PERSONAL	100.880,11	83,86	120.301,35
				GASTOS CORRIENTES DE BIENES Y SERVICIOS	14.054,64	11,68	
				AMORTIZACIONES (COSTES CALCULADOS)	4.946,02	4,11	
				OTROS GASTOS	420,58	0,35	
Facultad de Filosofía y Letras	004000003000088	537	Máster en Textos de la Antigüedad Clásica y su Pervivencia	COSTE DE PERSONAL	80.284,47	83,26	96.429,51
				GASTOS CORRIENTES DE BIENES Y SERVICIOS	11.534,55	11,96	
				AMORTIZACIONES (COSTES CALCULADOS)	4.292,14	4,45	
				OTROS GASTOS	318,35	0,33	
Escuela de Doctorado	004000003000090	539	Máster en Lógica y Filosofía de la Ciencia	COSTE DE PERSONAL	36.037,35	88,25	40.835,24
				GASTOS CORRIENTES DE BIENES Y SERVICIOS	3.472,18	8,50	
				AMORTIZACIONES (COSTES CALCULADOS)	1.194,64	2,93	
				OTROS GASTOS	131,07	0,32	
Escuela de Ingenierías Industriales	004000003000092	542	Máster en Ingeniería Química	COSTE DE PERSONAL	231.471,38	77,63	298.181,95
				GASTOS CORRIENTES DE BIENES Y SERVICIOS	26.871,95	9,01	
				AMORTIZACIONES (COSTES CALCULADOS)	38.759,82	13,00	
				OTROS GASTOS	1.078,80	0,36	
Escuela de Ingenierías Industriales	004000003000093	543	Máster en Informática Industrial	COSTE DE PERSONAL	7.005,07	61,01	11.481,60
				GASTOS CORRIENTES DE BIENES Y SERVICIOS	1.638,71	14,27	
				AMORTIZACIONES (COSTES CALCULADOS)	2.794,35	24,34	
				OTROS GASTOS	43,47	0,38	
Escuela Técnica Superior de Ingenieros de Telecomunicación	004000003000094	544	Máster en Ingeniería de Telecomunicación	COSTE DE PERSONAL	262.209,89	80,81	324.440,66
				GASTOS CORRIENTES DE BIENES Y SERVICIOS	36.133,88	11,14	
				AMORTIZACIONES (COSTES CALCULADOS)	25.097,80	7,74	
				OTROS GASTOS	999,09	0,31	

Facultad de Ciencias Sociales, Jurídicas y de la Comunicación	004000003000095	546	Máster en Mediación y Resolución Extrajudicial de Conflictos	COSTE DE PERSONAL	77.962,62	77,83	100.181,76
				GASTOS CORRIENTES DE BIENES Y SERVICIOS	13.818,68	13,79	
				AMORTIZACIONES (COSTES CALCULADOS)	8.088,49	8,07	
				OTROS GASTOS	311,97	0,31	
Facultad de Ciencias	004000003000097	557	Máster en Química Teórica y Modelización Computacional	COSTE DE PERSONAL	9.560,98	63,25	15.115,45
				GASTOS CORRIENTES DE BIENES Y SERVICIOS	3.077,11	20,36	
				AMORTIZACIONES (COSTES CALCULADOS)	2.424,64	16,04	
				OTROS GASTOS	52,72	0,35	
Facultad de Ciencias	004000003000098	558	Máster en Química Sintética e Industrial	COSTE DE PERSONAL	101.392,49	79,09	128.207,44
				GASTOS CORRIENTES DE BIENES Y SERVICIOS	14.222,10	11,09	
				AMORTIZACIONES (COSTES CALCULADOS)	12.210,81	9,52	
				OTROS GASTOS	382,04	0,30	
Escuela Técnica Superior de Arquitectura	004000003000099	559	Master en Arquitectura	COSTE DE PERSONAL	168.822,47	80,51	209.691,91
				GASTOS CORRIENTES DE BIENES Y SERVICIOS	27.329,43	13,03	
				AMORTIZACIONES (COSTES CALCULADOS)	12.878,50	6,14	
				OTROS GASTOS	661,51	0,32	
Escuela de Doctorado	004000003000100	565	Máster en Nanociencia y Nanotecnología Molecular	COSTE DE PERSONAL	14.861,62	78,90	18.837,70
				GASTOS CORRIENTES DE BIENES Y SERVICIOS	1.879,04	9,97	
				AMORTIZACIONES (COSTES CALCULADOS)	2.036,08	10,81	
				OTROS GASTOS	60,96	0,32	
Escuela de Doctorado	004000003000101	566	Máster en Profesor de Educación Secundaria Obligatoria y Bachillerato, Formación Profesional y Enseñ	COSTE DE PERSONAL	1.322.817,33	85,61	1.545.115,46
				GASTOS CORRIENTES DE BIENES Y SERVICIOS	145.207,33	9,40	
				AMORTIZACIONES (COSTES CALCULADOS)	72.111,65	4,67	

				OTROS GASTOS	4.979,15	0,32	
Facultad de Educación de Palencia	004000003000103	562	Máster en Formación de Educadores para la Intervención Sociocomunitaria	COSTE DE PERSONAL	720,84	66,70	1.080,69
				GASTOS CORRIENTES DE BIENES Y SERVICIOS	279,36	25,85	
				AMORTIZACIONES (COSTES CALCULADOS)	76,72	7,10	
				OTROS GASTOS	3,77	0,35	
Escuela de Ingeniería de la Industria Forestal, Agronómica y de la Bioenergía	004000003000104	567	Máster en Ingeniería de la Bioenergía y Sostenibilidad Energética	COSTE DE PERSONAL	61.107,34	80,33	76.068,81
				GASTOS CORRIENTES DE BIENES Y SERVICIOS	6.690,98	8,80	
				AMORTIZACIONES (COSTES CALCULADOS)	5.160,69	6,78	
				OTROS GASTOS	3.109,80	4,09	
Escuela de Ingenierías Industriales	004000003000105	568	Master en Electrónica Industrial y Automática	COSTE DE PERSONAL	203.608,19	80,95	251.529,77
				GASTOS CORRIENTES DE BIENES Y SERVICIOS	22.624,60	8,99	
				AMORTIZACIONES (COSTES CALCULADOS)	24.393,98	9,70	
				OTROS GASTOS	903,00	0,36	
Facultad de Ciencias Económicas y Empresariales	004000003000106	569	Máster en Contabilidad y Gestión Financiera	COSTE DE PERSONAL	180.355,89	82,96	217.408,14
				GASTOS CORRIENTES DE BIENES Y SERVICIOS	24.606,45	11,32	
				AMORTIZACIONES (COSTES CALCULADOS)	11.700,00	5,38	
				OTROS GASTOS	745,80	0,34	
Escuela Técnica Superior de Ingenierías Agrarias	004000003000107	572	Máster en Gestión Forestal Basada en Ciencia de Datos	COSTE DE PERSONAL	176.316,45	80,18	219.923,51
				GASTOS CORRIENTES DE BIENES Y SERVICIOS	28.329,29	12,88	
				AMORTIZACIONES (COSTES CALCULADOS)	14.477,26	6,58	
				OTROS GASTOS	800,51	0,36	
Escuela Técnica Superior de Ingenierías Agrarias	004000003000108	603	Programa de estudios conjunto de Máster en Ingeniería de Montes y Máster en Gestión Forestal basada	COSTE DE PERSONAL	97.880,09	76,21	128.429,37
				GASTOS CORRIENTES DE BIENES Y SERVICIOS	22.034,30	17,16	

				AMORTIZACIONES (COSTES CALCULADOS)	8.025,73	6,25	
				OTROS GASTOS	489,25	0,38	
Escuela de Doctorado	004000003000109	605	Máster en Investigación Biomédica	COSTE DE PERSONAL	175.238,63	84,39	207.662,18
				GASTOS CORRIENTES DE BIENES Y SERVICIOS	20.960,30	10,09	
				AMORTIZACIONES (COSTES CALCULADOS)	10.803,58	5,20	
				OTROS GASTOS	659,67	0,32	
Escuela Técnica Superior de Ingenierías Agrarias	004000003000110	606	Máster en Ingeniería Agronómica	COSTE DE PERSONAL	204.297,59	83,33	245.171,82
				GASTOS CORRIENTES DE BIENES Y SERVICIOS	26.306,35	10,73	
				AMORTIZACIONES (COSTES CALCULADOS)	13.667,92	5,57	
				OTROS GASTOS	899,96	0,37	
Facultad de Filosofía y Letras	004000003000112	610	Máster en Cooperación Internacional para el Desarrollo	COSTE DE PERSONAL	86.495,12	84,40	102.476,39
				GASTOS CORRIENTES DE BIENES Y SERVICIOS	10.812,74	10,55	
				AMORTIZACIONES (COSTES CALCULADOS)	4.810,31	4,70	
				OTROS GASTOS	358,22	0,35	
Facultad de Filosofía y Letras	004000003000113	612	Máster en Europa y el Mundo Atlántico: Poder, Cultura y Sociedad	COSTE DE PERSONAL	211.774,99	83,18	254.609,81
				GASTOS CORRIENTES DE BIENES Y SERVICIOS	30.110,57	11,83	
				AMORTIZACIONES (COSTES CALCULADOS)	11.851,97	4,65	
				OTROS GASTOS	872,28	0,34	
Escuela de Doctorado	004000003000114	617	Máster en Física	COSTE DE PERSONAL	205.790,00	81,04	253.954,42
				GASTOS CORRIENTES DE BIENES Y SERVICIOS	26.212,23	10,32	
				AMORTIZACIONES (COSTES CALCULADOS)	21.140,72	8,32	
				OTROS GASTOS	811,47	0,32	
Escuela de Ingenierías Industriales	004000003000115	618	Máster en Dirección de Proyectos	COSTE DE PERSONAL	88.649,55	75,59	117.283,25
				GASTOS CORRIENTES DE BIENES Y SERVICIOS	13.260,01	11,31	
				AMORTIZACIONES (COSTES CALCULADOS)	14.947,58	12,74	
				OTROS GASTOS	426,11	0,36	

Facultad de Comercio de Valladolid	004000003000116	619	Máster en Relaciones Internacionales y Estudios Asiáticos	COSTE DE PERSONAL	168.907,38	80,77	209.120,45
				GASTOS CORRIENTES DE BIENES Y SERVICIOS	26.224,18	12,54	
				AMORTIZACIONES (COSTES CALCULADOS)	13.325,19	6,37	
				OTROS GASTOS	663,70	0,32	
Facultad de Ciencias Económicas y Empresariales	004000003000117	620	Máster en Administración de Empresas (MBA)	COSTE DE PERSONAL	151.359,99	82,27	183.990,08
				GASTOS CORRIENTES DE BIENES Y SERVICIOS	21.626,37	11,75	
				AMORTIZACIONES (COSTES CALCULADOS)	10.374,99	5,64	
				OTROS GASTOS	628,73	0,34	
Escuela de Ingeniería Informática de Valladolid	004000003000118	621	Máster en Inteligencia de Negocio y Big Data en Entornos Seguros/Business Intelligence and Big Data	COSTE DE PERSONAL	41.013,82	82,87	49.492,20
				GASTOS CORRIENTES DE BIENES Y SERVICIOS	5.193,57	10,49	
				AMORTIZACIONES (COSTES CALCULADOS)	3.130,70	6,33	
				OTROS GASTOS	154,11	0,31	
Facultad de Ciencias	004000003000119	623	Máster en Técnicas Avanzadas en Química. Análisis y control de calidad químicos.	COSTE DE PERSONAL	137.208,41	78,54	174.702,96
				GASTOS CORRIENTES DE BIENES Y SERVICIOS	18.563,09	10,63	
				AMORTIZACIONES (COSTES CALCULADOS)	18.332,40	10,49	
				OTROS GASTOS	599,06	0,34	
Escuela Técnica Superior de Ingenieros de Telecomunicación	004000003000120	624	Máster en Investigación en Tecnologías de la Información y las Comunicaciones	COSTE DE PERSONAL	87.965,32	80,16	109.728,44
				GASTOS CORRIENTES DE BIENES Y SERVICIOS	12.649,54	11,53	
				AMORTIZACIONES (COSTES CALCULADOS)	8.777,65	8,00	
				OTROS GASTOS	335,93	0,31	
Escuela Técnica Superior de Arquitectura	004000003000121	625	Máster en Investigación e Innovación en Arquitectura. Intervención en el Patrimonio, Rehabilitación	COSTE DE PERSONAL	219.900,53	77,30	284.464,35

				GASTOS CORRIENTES DE BIENES Y SERVICIOS	41.897,70	14,73	
				AMORTIZACIONES (COSTES CALCULADOS)	21.820,66	7,67	
				OTROS GASTOS	845,46	0,30	
Facultad de Derecho	004000003000122	626	Máster en Formación Jurídica Especializada	COSTE DE PERSONAL	83.026,99	76,91	107.956,65
				GASTOS CORRIENTES DE BIENES Y SERVICIOS	15.535,58	14,39	
				AMORTIZACIONES (COSTES CALCULADOS)	9.046,10	8,38	
				OTROS GASTOS	347,98	0,32	
Facultad de Medicina	004000003000123	627	Máster en Subespecialidades Oftalmológicas	COSTE DE PERSONAL	155.084,01	80,42	192.830,97
				GASTOS CORRIENTES DE BIENES Y SERVICIOS	23.171,45	12,02	
				AMORTIZACIONES (COSTES CALCULADOS)	13.794,39	7,15	
				OTROS GASTOS	781,12	0,41	
Escuela de Ingenierías Industriales	004000003000124	616	Máster en Energía: Generación, Gestión y Uso Eficiente	COSTE DE PERSONAL	53.748,78	69,78	77.020,57
				GASTOS CORRIENTES DE BIENES Y SERVICIOS	9.297,45	12,07	
				AMORTIZACIONES (COSTES CALCULADOS)	13.699,42	17,79	
				OTROS GASTOS	274,92	0,36	
Facultad de Ciencias Económicas y Empresariales	004000003000125	622	Máster en Análisis Económico y Finanzas	COSTE DE PERSONAL	60.034,94	79,15	75.845,69
				GASTOS CORRIENTES DE BIENES Y SERVICIOS	10.419,71	13,74	
				AMORTIZACIONES (COSTES CALCULADOS)	5.136,72	6,77	
				OTROS GASTOS	254,32	0,34	
Facultad de Ciencias Sociales, Jurídicas y de la Comunicación	004000003000126	629	Máster en Mediación y Resolución Extrajudicial de Conflictos	COSTE DE PERSONAL	46.310,28	78,68	58.863,22
				GASTOS CORRIENTES DE BIENES Y SERVICIOS	7.823,12	13,29	
				AMORTIZACIONES (COSTES CALCULADOS)	4.545,22	7,72	
				OTROS GASTOS	184,60	0,31	
Escuela de Ingenierías Industriales	004000003000127	630	Máster en Ingeniería de Automoción	COSTE DE PERSONAL	78.180,55	69,49	112.506,75
				GASTOS CORRIENTES DE BIENES Y SERVICIOS	13.930,01	12,38	

				AMORTIZACIONES (COSTES CALCULADOS)	19.990,57	17,77	
				OTROS GASTOS	405,62	0,36	
Facultad de Comercio de Valladolid	004000003000128	631	Máster en Comercio Exterior	COSTE DE PERSONAL	84.086,58	81,13	103.641,12
				GASTOS CORRIENTES DE BIENES Y SERVICIOS	12.589,17	12,15	
				AMORTIZACIONES (COSTES CALCULADOS)	6.636,53	6,40	
				OTROS GASTOS	328,84	0,32	
Escuela de Ingeniería de la Industria Forestal, Agronómica y de la Bioenergía	004000003000129	632	Máster en Ingeniería de la Bioenergía y Sostenibilidad Energética	COSTE DE PERSONAL	34.090,56	80,51	42.343,90
				GASTOS CORRIENTES DE BIENES Y SERVICIOS	3.591,22	8,48	
				AMORTIZACIONES (COSTES CALCULADOS)	2.924,38	6,91	
				OTROS GASTOS	1.737,74	4,10	
Escuela de Doctorado	004000003000130	633	Máster en Investigación en Ciencias de la Visión	COSTE DE PERSONAL	10.978,23	82,95	13.234,48
				GASTOS CORRIENTES DE BIENES Y SERVICIOS	1.425,51	10,77	
				AMORTIZACIONES (COSTES CALCULADOS)	788,94	5,96	
				OTROS GASTOS	41,80	0,32	
Escuela de Doctorado	004000003000131	634	Máster en Literatura Española y Estudios Literarios en relación con las Artes	COSTE DE PERSONAL	63.897,13	81,83	78.085,16
				GASTOS CORRIENTES DE BIENES Y SERVICIOS	10.464,26	13,40	
				AMORTIZACIONES (COSTES CALCULADOS)	3.490,42	4,47	
				OTROS GASTOS	233,35	0,30	
Facultad de Filosofía y Letras	004000003000132	636	Máster en Español como Lengua Extranjera: Enseñanza e Investigación	COSTE DE PERSONAL	49.356,94	85,11	57.991,43
				GASTOS CORRIENTES DE BIENES Y SERVICIOS	6.306,33	10,87	
				AMORTIZACIONES (COSTES CALCULADOS)	2.127,16	3,67	
				OTROS GASTOS	201,00	0,35	
Escuela de Doctorado	004000003000133	638	Máster en Lógica y Filosofía de la Ciencia	COSTE DE PERSONAL	6.056,15	88,67	6.829,92
				GASTOS CORRIENTES DE BIENES Y SERVICIOS	560,31	8,20	

				AMORTIZACIONES (COSTES CALCULADOS)	191,59	2,81	
				OTROS GASTOS	21,87	0,32	
	004000003001		PROGRAMAS DE DOCTORADO				91.701,70
Escuela de Doctorado	004000003001140	580	Doctorado en Arquitectura	COSTE DE PERSONAL	4.398,94	78,43	5.608,95
				GASTOS CORRIENTES DE BIENES Y SERVICIOS	730,98	13,03	
				AMORTIZACIONES (COSTES CALCULADOS)	461,84	8,23	
				OTROS GASTOS	17,19	0,31	
Escuela de Doctorado	004000003001141	581	Doctorado en Conservación y Uso Sostenible de Sistemas Forestales	COSTE DE PERSONAL	7.794,21	86,43	9.017,85
				GASTOS CORRIENTES DE BIENES Y SERVICIOS	746,85	8,28	
				AMORTIZACIONES (COSTES CALCULADOS)	446,29	4,95	
				OTROS GASTOS	30,50	0,34	
Escuela de Doctorado	004000003001146	586	Doctorado en Informática	COSTE DE PERSONAL	4.382,75	83,45	5.252,05
				GASTOS CORRIENTES DE BIENES Y SERVICIOS	547,84	10,43	
				AMORTIZACIONES (COSTES CALCULADOS)	303,66	5,78	
				OTROS GASTOS	17,80	0,34	
Escuela de Doctorado	004000003001147	587	Doctorado en Investigación Transdisciplinar en Educación	COSTE DE PERSONAL	22.827,95	78,76	28.984,71
				GASTOS CORRIENTES DE BIENES Y SERVICIOS	4.381,13	15,12	
				AMORTIZACIONES (COSTES CALCULADOS)	1.682,39	5,80	
				OTROS GASTOS	93,24	0,32	
Escuela de Doctorado	004000003001150	590	Doctorado en Ciencias de la Visión	COSTE DE PERSONAL	981,79	82,90	1.184,32
				GASTOS CORRIENTES DE BIENES Y SERVICIOS	128,72	10,87	
				AMORTIZACIONES (COSTES CALCULADOS)	69,88	5,90	
				OTROS GASTOS	3,93	0,33	
Escuela de Doctorado	004000003001154	594	Doctorado en Tecnologías de la Información y las Telecomunicaciones	COSTE DE PERSONAL	20.092,22	77,53	25.914,33
				GASTOS CORRIENTES DE BIENES Y SERVICIOS	3.536,17	13,65	
				AMORTIZACIONES (COSTES CALCULADOS)	2.203,02	8,50	

				OTROS GASTOS	82,92	0,32	
Escuela de Doctorado	004000003001157	597	Doctorado en Investigación Biomédica	COSTE DE PERSONAL	7.187,70	84,68	8.489,04
				GASTOS CORRIENTES DE BIENES Y SERVICIOS	847,44	9,98	
				AMORTIZACIONES (COSTES CALCULADOS)	425,49	5,01	
				OTROS GASTOS	28,41	0,33	
Escuela de Doctorado	004000003001159	599	Doctorado en Europa y el Mundo Atlántico: Poder, Cultura y Sociedad	COSTE DE PERSONAL	6.121,10	84,43	7.250,45
				GASTOS CORRIENTES DE BIENES Y SERVICIOS	778,77	10,74	
				AMORTIZACIONES (COSTES CALCULADOS)	326,35	4,50	
				OTROS GASTOS	24,23	0,33	

FIN DEL INFORME. EJERCICIO 2019