

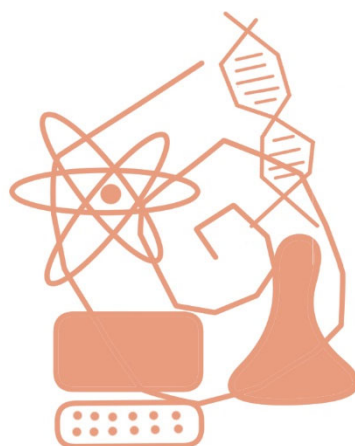

**Universidad de Valladolid**

# RESULTADOS DEL REPARTO DE CONTABILIDAD ANALÍTICA EN LA UNIVERSIDAD DE VALLADOLID EJERCICIO 2021



Enero 2023 | UVa Costes

Para acceder a la información más rápidamente puede utilizar los vínculos insertados en las palabras subrayadas.  
Para volver al menú principal utilice el botón situado en la cabecera de cada página

Las descripciones del documento son las descripciones originales de los sistemas de origen (SIGMA, SIGMA Research...) truncadas a 100 caracteres, máxima longitud permitida de la aplicación CANOA.

#### En los **Centros de Coste**:

- Cuando hablamos de **coste primario** nos referimos, entre otros, a los costes de personal, de funcionamiento y amortizaciones que son directamente imputados al centro.
- Y con **costes repercutidos** nos referimos a los costes provenientes del reparto del STIC y Mantenimiento.

#### En las **Actividades**:

- Cuando hablamos de **coste primario** nos referimos a los costes directamente imputados a la actividad más el coste que recibe de los centros en los que se realiza.
- Y con **costes repercutidos** nos referimos a los costes provenientes del reparto del STIC y Mantenimiento y de las actividades de Dirección y Administración General.

La contabilidad Analítica se basa en estas cuatro estructuras: qué tipos de consumos existen, dónde se consumen, qué se realiza y qué recursos se perciben.

Para más información consulte el documento Metodología ubicado en el Portal de Transparencia

#### Elementos de Coste

Qué tipos de consumo existen

#### Centros de Coste

Dónde se consume

#### Actividades de Coste

Qué se realiza

#### Elementos de Ingreso

Qué recursos se perciben

En este documento las estructuras se encuentran agregadas.  
Detalle completo de las mismas en el documento de Anexos



## MENU PRINCIPAL

### ESTRUCTURAS DEFINIDAS

[Elementos de Coste](#)  
[Centros de Coste](#)  
[Actividades de Coste](#)  
[Elementos de Ingreso](#)

### DATOS PROCESO REPARTO

[Detalle Proceso Reparto](#)

### DETALLE DEL COSTE POR ELEMENTOS

[Coste por Elementos](#)

### INDICADORES

[Coste Alumno Docencia Oficial](#)  
[Coste Crédito/Plan](#)  
[Docencia Elementos Coste](#)  
[Coste Crédito Matriculado](#)

### DETALLE DEL COSTE POR CENTROS

[Por Clases](#)  
[Coste Total](#)  
[Resumen General](#)

### DETALLE DEL COSTE POR ACTIVIDADES

[Por Clases](#)  
[Actividades Docencia](#)  
[Actividades Investigación](#)  
[Actividades Extensión](#)  
[Actividades Organización](#)  
[Act. Dirección y Administración](#)  
[Actividades Auxiliares](#)  
[Actividades Anexas](#)

### DETALLE POR ELEMENTOS DE INGRESOS

[Por Clases](#)  
[Resumen General](#)

[Menu](#)

## RELACIÓN DE ELEMENTOS DE COSTE

CÓDIGO	DESCRIPCIÓN
01	COSTE DE PERSONAL
0100	SUELDOS Y SALARIOS DEL PERSONAL DOCENTE E INVESTIGADOR
010001	SUELDOS Y SALARIOS FUNCIONARIOS PROF. TITULARES DE UNIVERSIDAD Y CATEDRÁTICOS DE E. UNIVERSITARIAS
010002	SUELDOS Y SALARIOS FUNCIONARIOS PROFESORES TITULARES DE ESCUELAS UNIVERSITARIAS
010003	RETRIBUCIONES CONTRATADOS LABORALES AYUDANTES
010004	RETRIBUCIONES CONTRATADOS LABORALES PROFESORES AYUDANTES DOCTOR
010005	RETRIBUCIONES CONTRATADOS LABORALES PROFESORES COLABORADORES
010006	RETRIBUCIONES CONTRATADOS LABORALES PROFESOR CONTRATADO DOCTOR
010007	RETRIBUCIONES CONTRATADOS LABORALES PROFESOR ASOCIADO
010008	RETRIBUCIONES PROFESORES ASOCIADOS DE CIENCIAS DE LA SALUD
010009	RETRIBUCIONES PROFESORES EMÉRITOS
010010	RETRIBUCIONES PROFESORES LABORALES AGREGADOS
010011	RETRIBUCIONES CONTRATADOS LABORALES PROFESOR VISITANTE
0101	SUELDOS Y SALARIOS DEL PERSONAL DE ADMINISTRACIÓN Y SERVICIOS
010100	SUELDOS Y SALARIOS PAS FUNCIONARIOS
010101	SUELDOS Y SALARIOS PAS LABORALES FIJOS
010102	RETRIBUCIONES PAS LABORALES EVENTUALES
0102	COSTES DE OTRO PERSONAL
0103	COTIZACIONES SOCIALES A CARGO DEL EMPLEADOR
010300	COTIZACIONES SOCIALES DEL PERSONAL DOCENTE E INVESTIGADOR FUNCIONARIO
010301	COTIZACIONES SOCIALES DEL PERSONAL DOCENTE E INVESTIGADOR LABORAL CONTRATADO
010302	COTIZACIONES SOCIALES DEL PERSONAL DE ADMINISTRACIÓN Y SERVICIOS
010303	COTIZACIONES SOCIALES DEL PERSONAL INVESTIGADOR EN FORMACIÓN
010304	COTIZACIONES SOCIALES DEL PERSONAL CONTRATADO INVESTIGADOR
0104	PREVISIÓN SOCIAL DE FUNCIONARIOS (COSTES CALCULADOS)



Menu

RELACIÓN DE ELEMENTOS DE COSTE

CÓDIGO	DESCRIPCIÓN
010400	PREVISIÓN SOCIAL DEL PERSONAL DOCENTE E INVESTIGADOR FUNCIONARIO
010401	PREVISIÓN SOCIAL DEL PERSONAL FUNCIONARIO DE ADMINISTRACIÓN Y SERVICIOS
0105	INDEMNIZACIONES
0106	OTROS COSTES SOCIALES
0107	INDEMNIZACIONES POR RAZÓN DEL SERVICIO
0108	OTRAS INDEMNIZACIONES
0109	TRANSPORTE DE PERSONAL
02	COSTE DE BECARIOS
03	GASTOS CORRIENTES DE BIENES Y SERVICIOS
0300	COSTE DE ADQUISICIÓN BIENES Y SERVICIOS
0301	COSTE DE SERVICIOS EXTERIORES
04	COSTE DE TRIBUTOS
05	COSTES FINANCIEROS
06	AMORTIZACIONES (COSTES CALCULADOS)
07	COSTES DE OPORTUNIDAD (COSTES CALCULADOS)
08	COSTES DE TRANSFERENCIAS



Menú

## RELACIÓN DE CENTROS DE COSTE

CÓDIGO	DESCRIPCIÓN
000	CENTROS FINALISTAS
000000	CENTROS DE DOCENCIA E INVESTIGACIÓN
000001	CENTROS DE DOCENCIA
000001000	AGRUPACIONES AULAS FACULTADES Y ESCUELAS
000001001	OTROS CENTROS DE DOCENCIA
000002	CENTROS DE INVESTIGACIÓN
000002000	INSTITUTOS UNIVERSITARIOS
000002001	OTROS CENTROS DE INVESTIGACIÓN
000003	CENTROS DE APOYO A LA DOCENCIA E INVESTIGACIÓN
000003000	BIBLIOTECAS
000003001	OTROS CENTROS DE APOYO A LA DOCENCIA E INVESTIGACIÓN
000004	CENTROS DE EXTENSIÓN UNIVERSITARIA Y DEPORTES
001	CENTROS DE SOPORTE
001000	CENTROS DE SOPORTE CENTRALIZADO O GENERALES
001000000	RECTORADO Y ÓRGANOS COLEGIADOS
001000000000	RECTORADO
001000000001	ÓRGANOS COLEGIADOS
001000001	GERENCIA
001000002	SERVICIOS GENERALES Y CENTRALES
001000002000	GESTIÓN ACADÉMICA
001000002001	GESTIÓN ECONÓMICA
001000002002	GESTIÓN RECURSOS HUMANOS
001000002003	GESTIÓN INVESTIGACIÓN
001000002004	OTROS SERVICIOS GENERALES Y CENTRALES
001000003	SERVICIO AUXILIAR DE TELECOMUNICACIONES E INFORMÁTICA DE LA UNIVERSIDAD DE VALLADOLID



Menú

RELACIÓN DE CENTROS DE COSTE

CÓDIGO	DESCRIPCIÓN
001000004	SERVICIO AUXILIAR UNIDAD TÉCNICA DE ARQUITECTURA Y MANTENIMIENTO
001001	CENTROS DE SOPORTE DESCENTRALIZADO
001001000	DECANATOS/DIRECCIONES FACULTADES Y ESCUELAS
001001001	SECRETARÍAS FACULTADES Y ESCUELAS
002	CENTROS ANEXOS
002000	COLEGIOS MAYORES Y RESIDENCIAS UNIVERSITARIAS
002001	CAFETERÍAS Y COMEDORES UNIVERSITARIOS
002002	SERVICIO DE REPROGRAFÍA
002003	GUARDERÍA
002004	SERVICIO DE INFORMACIÓN Y PRÁCTICAS DE ESTUDIANTES
002005	EDICIONES UNIVERSIDAD DE VALLADOLID
002006	UNIDAD LOGOPEDIA (FACULTAD DE MEDICINA)
002007	SERVICIO DE INVESTIGACIÓN Y BIENESTAR ANIMAL (SIBA)
002008	OTROS CENTROS ANEXOS (ALQUILER VIVIENDAS EDIFICIOS PROPIEDAD UNIVERSIDAD)
004	CENTROS ORGANIZACIÓN
004000	ORGANIZACIÓN
004001	FUNDACIONES UNIVERSITARIAS

[Menú](#)

## RELACIÓN DE ACTIVIDADES DE COSTE

CÓDIGO	DESCRIPCIÓN
000	ACTIVIDADES DE DIRECCIÓN Y ADMINISTRACIÓN GENERAL DE LA UNIVERSIDAD
000000	ACTIVIDADES RECTORADO Y ÓRGANOS COLEGIADOS
000001	ACTIVIDADES GERENCIA
000002	ACTIVIDADES SERVICIOS GENERALES Y CENTRALES
000002000	ACTIVIDADES GESTIÓN ACADÉMICA
000002001	ACTIVIDADES GESTIÓN ECONÓMICA
000002002	ACTIVIDADES GESTIÓN RECURSOS HUMANOS
000002003	ACTIVIDADES GESTIÓN INVESTIGACIÓN
000002004	ACTIVIDADES OTROS SERVICIOS GENERALES Y CENTRALES
001	ACTIVIDADES AUXILIARES
001000	ACTIVIDADES AUXILIARES SERVICIO DE TELECOMUNICACIONES E INFORMÁTICA DE LA UNIVERSIDAD DE VALLADOLID
001001	ACTIVIDADES AUXILIARES SERVICIO UNIDAD TÉCNICA DE ARQUITECTURA Y MANTENIMIENTO
002	ACTIVIDADES ADMINISTRACIÓN Y DIRECCIÓN DE FACULTADES, ESCUELAS, INSTITUTOS Y CENTROS
002000	ACTIVIDADES DECANATOS/DIRECCIONES FACULTADES Y ESCUELAS
002001	ACTIVIDADES SECRETARÍAS FACULTADES Y ESCUELAS
003	ACTIVIDADES ADMINISTRACIÓN Y DIRECCIÓN DE DEPARTAMENTOS Y OTRAS UNIDADES DOCENTES E INVESTIGADORAS
003000	ACTIVIDADES GESTIÓN DEPARTAMENTOS
003001	ACTIVIDADES GESTIÓN INSTITUTOS
003002	OTRAS ACTIVIDADES DE GESTIÓN
004	ACTIVIDADES DE DOCENCIA
004000	REGLADA
004000002	GRADO
004000002000	Grado en Matemáticas
004000002001	Grado en Geografía y Ordenación del Territorio
004000002002	Grado en Historia y Ciencias de la Música



[Menú](#)

## RELACIÓN DE ACTIVIDADES DE COSTE

CÓDIGO	DESCRIPCIÓN
004000002003	Grado en Educación Infantil Valladolid
004000002004	Grado en Educación Infantil Palencia
004000002005	Grado en Educación Infantil Segovia
004000002006	Grado en Educación Infantil Soria
004000002007	Grado en Educación Social Valladolid
004000002008	Grado en Educación Social Palencia
004000002009	Grado en Educación Primaria Valladolid
004000002010	Grado en Educación Primaria Palencia
004000002011	Grado en Educación Primaria Segovia
004000002012	Grado en Educación Primaria Soria
004000002014	Grado en Ingeniería Informática de Servicios y Aplicaciones
004000002017	Grado en Comercio
004000002019	Grado en Periodismo
004000002020	Grado en Filosofía
004000002021	Grado en Relaciones Laborales y Recursos Humanos Palencia
004000002022	Grado en Traducción e Interpretación 2011
004000002023	Grado en Derecho Valladolid
004000002024	Grado en Historia 2011
004000002025	Grado en Historia del Arte 2011
004000002026	Grado en Ingeniería Eléctrica
004000002027	Grado en Estudios Ingleses 2011
004000002028	Grado en Español: Lengua y Literatura
004000002029	Grado en Ingeniería Química
004000002030	Grado en Relaciones Laborales y Recursos Humanos Soria
004000002031	Grado en Enología

[Menú](#)

## RELACIÓN DE ACTIVIDADES DE COSTE

CÓDIGO	DESCRIPCIÓN
004000002032	Grado en Administración y Dirección de Empresas Soria
004000002033	Grado en Ingeniería Agrícola y del Medio Rural
004000002034	Grado en Ingeniería en Organización Industrial
004000002035	Grado en Ingeniería en Diseño Industrial y Desarrollo de Producto
004000002036	Grado en Ingeniería Forestal y del Medio Natural
004000002037	Grado en Ingeniería de las Industrias Agrarias y Alimentarias
004000002039	Grado en Ingeniería en Electrónica Industrial y Automática
004000002040	Grado en Turismo
004000002041	Grado en Derecho Segovia
004000002042	Grado en Ingeniería Mecánica
004000002043	Grado en Relaciones Laborales y Recursos Humanos Segovia
004000002044	Grado en Lenguas Modernas y sus Literaturas 2011
004000002045	Grado en Publicidad y Relaciones Públicas
004000002046	Grado en Administración y Dirección de Empresas Segovia
004000002047	Grado en Ingeniería de Tecnologías de Telecomunicación
004000002049	Grado en Ingeniería Forestal: Industrias Forestales
004000002052	Grado en Finanzas, Banca y Seguros
004000002053	Grado en Administración y Dirección de Empresas Valladolid
004000002054	Grado en Marketing e Investigación de Mercados
004000002055	Grado en Economía
004000002056	Grado en Física
004000002057	Grado en Nutrición Humana y Dietética
004000002058	Grado en Logopedia 2011
004000002059	Grado en Química 2011
004000002060	Grado en Óptica y Optometría 2011

[Menú](#)

## RELACIÓN DE ACTIVIDADES DE COSTE

CÓDIGO	DESCRIPCIÓN
004000002061	Grado en Arquitectura
004000002062	Grado en Enfermería Valladolid
004000002063	Grado en Enfermería Soria
004000002064	Grado en Trabajo Social
004000002065	Grado en Medicina
004000002066	Programa de estudios conjunto de Grado en Relaciones Laborales y Recursos Humanos y Grado en Adminis
004000002067	Programa de estudios conjunto de Grado en Derecho y Grado en Administración y Dirección de Empresas
004000002068	Grado en Ingeniería en Tecnologías Industriales
004000002070	Grado en Ingeniería de Tecnologías Específicas de Telecomunicación
004000002071	Grado en Ingeniería Agraria y Energética
004000002072	Grado en Estudios Clásicos
004000002073	Grado en Fundamentos de la Arquitectura
004000002074	Grado en Ingeniería Informática
004000002075	Programa de estudios conjunto de Grado en Matemáticas y Grado en Ingeniería Informática de Servicios
004000002076	Grado en Criminología
004000002077	Grado en Estadística
004000002078	Programa de estudios conjunto de Grado en Publicidad y Relaciones Públicas y Grado en Turismo
004000002079	Programa de estudios conjunto de Grado en Ingeniería Informática y Grado en Estadística
004000002080	Programa de estudios conjunto de Grado en Educación Primaria y Grado en Educación Infantil Palencia
004000002081	Programa de estudios conjunto de Grado en Educación Primaria y Grado en Educación Infantil Segovia
004000002082	Grado en Fisioterapia
004000002083	Programa de estudios conjunto de Grado en Matemáticas y Grado en Física
004000002084	Programa de estudios conjunto de Grado en Ingeniería de Tecnologías de Telecomunicación y de Grado en Administración y Dirección de Empresas
004000002085	Grado en Logopedia 2013
004000002086	Grado en Estudios Ingleses 2018



Menú

## RELACIÓN DE ACTIVIDADES DE COSTE

CÓDIGO	DESCRIPCIÓN
004000002087	Grado en Lenguas Modernas y sus Literaturas 2018
004000002088	Grado en Historia 2018
004000002089	Grado en Química 2021
004000002090	Programa de estudios conjunto de Grado en Ingeniería de las Industrias Agrarias y Alimentarias y Grado en Enología
004000002091	Doble Grado Ingeniería Agrícola y del Medio Rural e Ingeniería Forestal y del Medio Natural
004000002092	Doble Grado Ingeniería Agrícola y Medio Rural e Ingeniería de las Industrias Agrarias y Alimentarias
004000002093	Grado en Historia del Arte 2019
004000002094	Grado en Ingeniería Biomédica
004000002095	Programa de estudios conjunto de Grado en Comercio y Grado en Relaciones Laborales y Recursos Humano
004000002096	Grado en Óptica y Optometría 2021
004000002097	Grado en Traducción e Interpretación 2021
004000002098	Grado en Ingeniería Energética
004000002099	Grado en Antropología Social y Cultural
004000002100	Grado en Ciencias de la Actividad Física y del Deporte
004000002101	Grado en Geografía y Planificación Territorial
004000002102	Grado en Biomedicina y Terapias Avanzadas
004000003	POSTGRADO OFICIAL
004000003000	MÁSTERES OFICIALES
004000003000009	Máster en Música Hispana
004000003000016	Máster en Desarrollo Económico Regional y Local y Gestión del Territorio
004000003000017	Máster en Calidad, Desarrollo e Innovación de Alimentos
004000003000030	Máster en Estudios Avanzados en Filosofía
004000003000035	Máster en Arteterapia y Educación Artística para la Inclusión Social
004000003000036	Máster en Investigación Aplicada a la Educación
004000003000040	Máster en Comercio Exterior

[Menú](#)

## RELACIÓN DE ACTIVIDADES DE COSTE

CÓDIGO	DESCRIPCIÓN
004000003000041	Máster en Estudios Filológicos Superiores: Investigación y Aplicaciones Profesionales
004000003000044	Máster en Ingeniería de Montes
004000003000050	Máster en Rehabilitación Visual
004000003000052	Máster en Economía de la Cultura y Gestión Cultural
004000003000054	Máster en Investigación de la Comunicación como Agente Histórico-Social
004000003000060	Máster en Psicopedagogía
004000003000061	Máster en Enfermería Oftalmológica
004000003000062	Máster Erasmus Mundus en Gestión Forestal y de Recursos Naturales en el Mediterráneo (MEDFOR)
004000003000063	Máster en Abogacía
004000003000066	Máster en Ingeniería Industrial
004000003000068	Máster en Logística
004000003000069	Máster en Comunicación con Fines Sociales.Estrategias y Campañas
004000003000072	Máster en Gestión de la Prevención de Riesgos Laborales, Calidad y Medio Ambiente
004000003000078	Máster en Traducción Profesional e Institucional
004000003000079	Máster en Ingeniería Ambiental
004000003000083	Máster en Investigación en Administración y Economía de la Empresa
004000003000084	Máster en Investigación en Ciencias Sociales. Educación, Comunicación Audiovisual, Economía y Empres
004000003000087	Máster en Estudios Ingleses Avanzados:Lenguas y Culturas en Contacto
004000003000088	Máster en Textos de la Antigüedad Clásica y su Pervivencia
004000003000092	Máster en Ingeniería Química
004000003000094	Máster en Ingeniería de Telecomunicación
004000003000097	Máster en Química Teórica y Modelización Computacional
004000003000098	Máster en Química Sintética e Industrial
004000003000099	Master en Arquitectura
004000003000100	Máster en Nanociencia y Nanotecnología Molecular

[Menú](#)

## RELACIÓN DE ACTIVIDADES DE COSTE

CÓDIGO	DESCRIPCIÓN
004000003000101	Máster en Profesor de Educación Secundaria Obligatoria y Bachillerato, Formación Profesional y Enseñ
004000003000105	Master en Electrónica Industrial y Automática
004000003000106	Máster en Contabilidad y Gestión Financiera
004000003000107	Máster en Gestión Forestal Basada en Ciencia de Datos
004000003000108	Programa de estudios conjunto de Máster en Ingeniería de Montes y Máster en Gestión Forestal basada
004000003000109	Máster en Investigación Biomédica
004000003000110	Máster en Ingeniería Agronómica
004000003000112	Máster en Cooperación Internacional para el Desarrollo
004000003000113	Máster en Europa y el Mundo Atlántico: Poder, Cultura y Sociedad
004000003000114	Máster en Física
004000003000115	Máster en Dirección de Proyectos
004000003000116	Máster en Relaciones Internacionales y Estudios Asiáticos
004000003000117	Máster en Administración de Empresas (MBA)
004000003000118	Máster en Inteligencia de Negocio y Big Data en Entornos Seguros/Business Intelligence and Big Data
004000003000119	Máster en Técnicas Avanzadas en Química. Análisis y control de calidad químicos.
004000003000120	Máster en Investigación en Tecnologías de la Información y las Comunicaciones
004000003000121	Máster en Investigación e Innovación en Arquitectura. Intervención en el Patrimonio, Rehabilitación
004000003000122	Máster en Formación Jurídica Especializada
004000003000123	Máster en Subespecialidades Oftalmológicas
004000003000124	Máster en Energía: Generación, Gestión y Uso Eficiente
004000003000125	Máster en Análisis Económico y Finanzas
004000003000126	Máster en Mediación y Resolución Extrajudicial de Conflictos
004000003000127	Máster en Ingeniería de Automoción
004000003000128	Máster en Comercio Exterior
004000003000129	Máster en Ingeniería de la Bioenergía y Sostenibilidad Energética

[Menú](#)

## RELACIÓN DE ACTIVIDADES DE COSTE

CÓDIGO	DESCRIPCIÓN
004000003000130	Máster en Investigación en Ciencias de la Visión
004000003000131	Máster en Literatura Española y Estudios Literarios en relación con las Artes
004000003000132	Máster en Español como Lengua Extranjera: Enseñanza e Investigación
004000003000133	Máster en Lógica y Filosofía de la Ciencia
004000003000134	Máster en Antropología de Iberoamérica
004000003000135	Máster en Ingeniería de Diseño Industrial
004000003000136	Máster en Ingeniería Informática (Presencial)
004000003000137	Máster en Cine, Comunicación e Industria Audiovisual
004000003000138	Máster en Traducción en Entornos Digitales Multilingües
004000003000139	Máster en Investigación e Innovación Educativa
004000003000140	Máster en Matemáticas
004000003000141	Máster en Estudios Avanzados en la Unión Europea
004000003000142	Máster en Ingeniería Informática (No presencial)
004000003000143	Máster en Formación e Intervención Sociocomunitaria
004000003000144	Máster en Inspección, dirección y gestión de organizaciones y programas educativos
004000003000145	Máster en Nutrición Geriátrica
004000003001	PROGRAMAS DE DOCTORADO
004000003001134	Doctorado en Enología, Viticultura y Sostenibilidad
004000003001135	Doctorado en Economía de la Empresa
004000003001140	Doctorado en Arquitectura
004000003001141	Doctorado en Conservación y Uso Sostenible de Sistemas Forestales
004000003001146	Doctorado en Informática
004000003001147	Doctorado en Investigación Transdisciplinar en Educación
004000003001150	Doctorado en Ciencias de la Visión
004000003001151	Doctorado en Matemáticas



Menú

## RELACIÓN DE ACTIVIDADES DE COSTE

CÓDIGO	DESCRIPCIÓN
004000003001154	Doctorado en Tecnologías de la Información y las Telecomunicaciones
004000003001157	Doctorado en Investigación Biomédica
004000003001164	Doctorado en Ciencias de la Visión
004000004	ACCESO
004000005	OTRAS ACTIVIDADES DE DOCENCIA
004001	NO REGLADA
004001001	ESPECIALISTAS UNIVERSITARIOS
005	ACTIVIDADES DE INVESTIGACIÓN
005000	TESIS DOCTORALES
005000000	TESIS DOCTORALES
005000001	TESIS DOCTORALES
005001	CONVOCATORIAS INTERNACIONALES DE INVESTIGACIÓN FUNDAMENTAL
005002	PROYECTOS DE INVESTIGACIÓN FUNDAMENTAL ORIENTADA DEL PLAN NACIONAL DE I+D+I
005002900	PROYECTOS DE INVESTIGACIÓN FUNDAMENTAL ORIENTADA DEL PLAN NACIONAL DE I+D+I (FUNDACIONES)
005003	PROYECTOS DE INVESTIGACIÓN FUNDAMENTAL ORIENTADA DE PLANES REGIONALES
005003900	PROYECTOS DE INVESTIGACIÓN FUNDAMENTAL ORIENTADA DE PLANES REGIONALES (FUNDACIONES)
005004	ACTIVIDADES DEL PROGRAMA MARCO
005004900	ACTIVIDADES DEL PROGRAMA MARCO (FUNDACIONES)
005005	ART.83.4 y CONVENIOS
005005900	ART.83.4 (FUNDACIONES)
005006	OTRAS ACTIVIDADES DE INVESTIGACION
005006001	GRUPOS DE INVESTIGACIÓN
005006002	OTRAS ACTIVIDADES DE INVESTIGACIÓN
005006002352	INVESTIGACION INESPECÍFICA
005006004	ACTIVIDADES DE CENTROS DE INVESTIGACIÓN





Menú

RELACIÓN DE ACTIVIDADES DE COSTE

CÓDIGO	DESCRIPCIÓN
006	ACTIVIDADES DEPORTIVAS Y DE EXTENSIÓN UNIVERSITARIA
007	ACTIVIDADES ANEXAS
007000	SERVICIO ALOJAMIENTO COLEGIOS MAYORES Y RESIDENCIAS UNIVERSITARIAS
007001	SERVICIO RESTAURACIÓN CAFETERÍAS Y COMEDORES UNIVERSITARIOS
007002	TRABAJOS IMPRENTA SERVICIO DE REPROGRAFÍA
007008	ACTIVIDADES OTROS CENTROS ANEXOS (ALQUILER VIVIENDAS EDIFICIOS PROPIEDAD UNIVERSIDAD)
008	ACTIVIDADES ORGANIZACIÓN
008001	ACTIVIDADES FUNDACIONES UNIVERSITARIAS
008002	OTRAS ACTIVIDADES DE ORGANIZACIÓN



Menú

RELACIÓN DE ELEMENTOS DE INGRESO

CÓDIGO	DESCRIPCIÓN
00	TASAS, PRECIOS PÚBLICOS Y OTROS INGRESOS
0000	TASAS
000000	TASAS ACADÉMICAS
00000000	TASA MÍNIMA
00000001	TASA POR TUTELA ACADÉMICA
000001	OTRAS TASAS
00000100	TASAS ADMINISTRATIVAS
0001	PRECIOS PÚBLICOS
000100	PRECIOS PÚBLICOS POR DOCENCIA OFICIAL
00010000	SEGURO ESCOLAR
00010001	APERTURA DE EXPEDIENTE
00010002	CARNET DE ESTUDIANTE UVA
00010003	CRÉDITOS MATRÍCULA
00010004	CERTIFICADOS
00010005	MATRÍCULAS ACADÉMICAS
00010006	TRIBUNAL DE COMPENSACIÓN
00010007	EXPEDICIÓN DE TÍTULOS Y DUPLICADOS
00010008	IMPRESOS
00010009	TARJETA DE IDENTIDAD
00010010	TRASLADOS
00010011	TÍTULO UNIVERSITARIO EXTRANJERO
00010012	DERECHOS DE MATRÍCULA 1 Y 2 CICLO
00010013	REGLADA
00010014	OTROS PRECIOS PÚBLICOS POR DOCENCIA OFICIAL
000101	OTROS PRECIOS PÚBLICOS
00010100	MATRÍCULAS, EXP. TÍTULOS Y OTROS SERV. ENSEÑ. PROPIAS
0001010000	MATRÍCULAS ESTUDIOS DE POSTGRADO. TÍTULOS PROPIOS
0001010001	ACTIVIDADES UNIVERSIDAD PERMANENTE
0001010002	PROGRAMA INTERUNIV. DE LA EXPERIENCIA DE C.Y L.
0001010003	OTROS CURSOS Y SEMINARIOS
00010101	MATRÍCULAS
00010102	CERTIFICADOS



Menú

## RELACIÓN DE ELEMENTOS DE INGRESO

CÓDIGO	DESCRIPCIÓN
00010103	EXAMEN DE TESIS
00010104	EXPEDICION DE TITULO DE DOCTOR
00010105	OTROS PRECIOS PÚBLICOS
0002	OTROS INGRESOS PROCEDENTES DE PRESTACIONES DE SERVICIOS
000200	DERECHOS DE MATRÍCULA EN CURSOS Y SEMINARIOS DE ENSEÑANZAS PROPIAS
000201	DERECHOS DE EXAMEN Y SELECCIÓN DE PERSONAL
000202	SERVICIOS PRESTADOS POR UNIDADES DE APOYO A LA INVESTIGACIÓN
000203	SERVICIOS CIENTÍFICO TÉCNICOS
000204	CONTRATOS ARTICULO 83 L.O.U.
000205	ENTRADAS A MUSEOS, EXPOSICIONES, ESPECTÁCULOS, ETC.
000206	SERVICIOS DE ALOJAMIENTO, RESTAURACIÓN, RESIDENCIA Y OTROS
000207	SERVICIOS DEPORTIVOS UNIVERSITARIOS, SOCIALES Y CULTURALES
000208	OTROS INGRESOS POR SERVICIOS
0003	VENTA DE BIENES
000302	VENTA DE FOTOCOPIAS Y OTROS PRODUCTOS DE REPROGRAFÍA
000303	OTRAS VENTAS DE BIENES
0004	OTROS INGRESOS
000401	OTROS INGRESOS DIVERSOS
01	TRANSFERENCIAS CORRIENTES
0100	DE LA ADMINISTRACIÓN DEL ESTADO
010000	TRANSFERENCIAS DEL MINISTERIO DE CIENCIA E INNOVACIÓN
010001	TRANSFERENCIAS DEL MINISTERIO ECONOMÍA Y COMPETITIVIDAD
010002	TRANSFERENCIAS DEL MINIST. DE EDUCACIÓN CULTURA Y DEPORTE
010003	TRANSFERENCIAS DEL MINIST. DE ASUNTOS EXTERIORES Y COOP.
010004	TRANSFERENCIAS DEL MINISTERIO DE DEFENSA
010005	TRANSFERENCIAS DEL MINISTERIO DE EMPLEO Y SEGURIDAD SOCIAL
010006	TRANSFERENCIAS DEL MINISTERIO DE UNIVERSIDADES
010007	TRANSFERENCIAS DEL MINISTERIO DE PRESIDENCIA
0101	TRANSFERENCIAS DE ENTES AUTÓNOMOS
010100	TRANSFERENCIAS DE OO.AA. ADMINISTRATIVOS
01010000	TRANSFERENCIAS DEL CONSEJO SUPERIOR DE DEPORTES
01010001	TRANSFERENCIAS DEL INSTITUTO DE LA MUJER



Menú

## RELACIÓN DE ELEMENTOS DE INGRESO

CÓDIGO	DESCRIPCIÓN
01010002	TRANSFERENCIAS DE LA AECID
01010003	TRANSFERENCIAS DE LA AGENCIA ESTATAL DE INVESTIGACIÓN
0102	TRANSFERENCIAS DE LA SEGURIDAD SOCIAL
0103	TRANSFERENCIAS DE COMUNIDADES AUTÓNOMAS
0104	TRANSFERENCIAS DE CORPORACIONES LOCALES
010400	TRANSFERENCIAS DE AYUNTAMIENTOS
010401	TRANSFERENCIAS DE DIPUTACIONES PROVINCIALES
0105	TRANSFERENCIAS DE EMPRESAS PRIVADAS
0106	TRANSFERENCIAS DE FAMILIAS E INSTITUCIONES SIN FINES DE LUCRO
0107	TRANSFERENCIAS DEL EXTERIOR
0108	OTRAS TRANSFERENCIAS CORRIENTES
010800	TRANSFERENCIAS DE EMPRESAS PÚBLICAS Y OTROS ENTES PÚBL.
010801	TRANSFERENCIAS DE LA ADMON. REGIONAL
01080100	TRANSFERENCIAS DE LA CONSEJERÍA DE EDUCACIÓN
01080101	TRANSFERENCIAS CONSEJERÍA DE CULTURA Y TURISMO
01080102	TRANSFERENCIAS DE LA CONSEJERÍA DE HACIENDA
01080103	TRANSFERENCIAS CONSEJ.FAMILIA E IGUALDAD OPORT.
01080104	TRANSFERENCIAS CONSEJERÍA DE TRANSPARENCIA, ORDENAC.TERRITORIO Y ACCIÓN EXTERIOR
02	TRANSFERENCIAS DE CAPITAL
0200	DE LA ADMINISTRACIÓN DEL ESTADO
020000	TRANSFERENCIAS MINISTERIO CIENCIA E INNOVACIÓN
020001	TRANSFERENCIAS DEL MINISTERIO DE CULTURA
020002	TRANSFERENCIAS DEL MINISTERIO DE EDUCACIÓN, CULTURA Y DEPORTE
020003	TRANSFERENCIAS MINIST. AGRICULTURA, ALIMENTACIÓN Y M. AMBIENTE
020004	TRANSFERENCIAS DEL MINISTERIO DE FOMENTO
020005	TRANSFERENCIAS DEL MINISTERIO DE ASUNTOS EXTERIORES Y DE COOPERACIÓN
020006	TRANSF. MINISTERIO SANIDAD, SERV. SOC. E IGUALDAD
020007	TRANSFERENCIAS DE OTROS MINISTERIOS
020008	TRANSF. MINISTERIO INDUSTRIA, ENERGÍA Y TURISMO
020009	TRANSF. MINISTERIO DE EMPLEO Y SEGURIDAD SOCIAL
020010	TRANSFERENCIAS MINISTERIO DE UNIVERSIDADES
0201	DE EMPRESAS PÚBLICAS Y OTROS ENTES PÚBLICOS



Menú

## RELACIÓN DE ELEMENTOS DE INGRESO

CÓDIGO	DESCRIPCIÓN
0202	DE COMUNIDADES AUTÓNOMAS
0203	DE CORPORACIONES LOCALES
020300	TRANSFERENCIAS DE AYUNTAMIENTOS
020301	TRANSFERENCIAS DE DIPUTACIONES
0204	DE EMPRESAS PRIVADAS
0205	DE FAMILIAS E INSTITUCIONES SIN FINES DE LUCRO
0206	DEL EXTERIOR
020600	TRANSFERENCIAS FONDO EUROPEO DE DESARROLLO REGIONAL
020601	TRANSF. FONDO SOCIAL EUROPEO
020602	OTRAS TRANSFERENCIAS DEL EXTERIOR
0207	OTRAS TRANSFERENCIAS DE CAPITAL
020700	TRANSFERENCIAS DE LA ADMON. REGIONAL
02070000	TRANSFERENCIAS CONSEJERÍA DE CULTURA Y TURISMO
02070001	OTRAS TRANSFERENCIAS JUNTA CASTILLA Y LEÓN
02070002	TRANSFERENCIAS CONSEJERÍA DE HACIENDA
02070003	TRANSFERENCIAS CONSEJERÍA DE AGRICULTURA Y GANAD.
02070004	TRANSFERENCIAS CONSEJERÍA DE INTERIOR Y JUSTICIA
02070005	TRANSFERENCIAS CONSEJERÍA DE SANIDAD
02070006	TRANSFERENCIAS CONSEJ. MEDIO AMBIENTE
02070007	TRANSFERENCIAS CONSEJERÍA DE EDUCACIÓN
0207000700	ACTIVIDADES DE INVESTIGACIÓN
0207000701	TRANSFERENCIAS CONSEJ. EDUCACIÓN PARA INVESTIGAC.
02070008	TRANSFERENCIAS CONSEJERÍA EMPLEO
02070009	TRANSFERENCIAS CONSEJ. FAMILIA E IGUALDAD OPORT.
020701	TRANSFERENCIAS DE ORGANISMOS AUTÓNOMOS DEL ESTADO
0207010000	TRANSF. DEL INST. SALUD CARLOS III
0207010001	TRANSF. DEL INSTITUTO DE LA MUJER
0207010002	TRANSF. DE LA AECID
0207010003	TRANSF. DEL INIA
0207010004	TRANSF. DEL CONSEJO SUPERIOR DE DEPORTES
0207010005	TRANSF. DE LA DIRECCIÓN GENERAL DE TRÁFICO
0207010006	TRANSF. DE LA AGENCIA ESTATAL DE INVESTIGACIÓN



Menú

## RELACIÓN DE ELEMENTOS DE INGRESO

CÓDIGO	DESCRIPCIÓN
020702	TRANSFERENCIAS DE LA SEGURIDAD SOCIAL
03	INGRESOS PATRIMONIALES
0300	INTERESES DE DEPÓSITOS
0301	RENTAS DE BIENES INMUEBLES
0302	PRODUCTOS DE CONCESIONES Y APROVECHAMIENTOS ESPECIALES
04	INGRESOS POR LA ENAJENACIÓN DE INVERSIONES REALES
05	INGRESOS PROCEDENTES DE ACTIVOS FINANCIEROS
06	INGRESOS CALCULADOS



Menú

DETALLE DEL PROCESO DE REPARTO

FASE	DESCRIPCIÓN	TOTAL ENTRADA	TOTAL SALIDA
ECCCd	Asignación de Costes Directos a Centros	190.307.969,23	190.307.969,23
ECCCi	Reparto de Costes Indirectos a Centros	0,00	0,00
ECACd	Asignación de Costes Directos a Actividades	115.584.755,17	115.584.755,17
ECACi	Reparto de Costes Indirectos a Actividades	0,00	0,00
CXCN	Reparto y Agregación de Costes de Centros de Nivel Superior a Centros de Nivel Inferior	0,00	0,00
CNAC	Reparto y Agregación de Costes Pendientes de Centros a Actividades	82.109.651,77	82.109.651,56
AXAN	Reparto y Agregación de Costes de Actividades de Nivel Superior a Actividades de Nivel inferior	184.804,78	184.804,78
AUCN	Reparto y Agregación de Costes de Actividades Auxiliares a Centros	9.616.547,21	9.616.547,20
CAAC	Reparto y Agregación de Costes de Centros, procedentes de Actividades Auxiliares a Actividades	9.616.547,20	9.616.544,56
AUAN	Reparto y Agregación de Costes, procedentes de Actividades Auxiliares, de Actividades de Nivel Superior a Actividades de Nivel Inferior	0,00	0,00
ANAN	Reparto y Agregación de Costes de Actividades de Nivel Inferior	41.562.923,48	41.562.914,68
	<b>Totales de Entrada y Salida</b>	<b>197.694.406,94</b>	<b>197.694.395,28</b>



Menú

DETALLE DEL COSTE POR ELEMENTOS

ELEMENTO	DESCRIPCIÓN	IMPORTE	% COSTE
01	COSTE DE PERSONAL	154.455.325,99	78,13
0100	SUELDOS Y SALARIOS DEL PERSONAL DOCENTE E INVESTIGADOR	85.339.735,98	43,17
010000	SUELDOS Y SALARIOS FUNCIONARIOS CATEDRÁTICOS DE UNIVERSIDAD	21.128.198,06	10,69
01000000	RETRIBUCIONES FIJAS FUNCIONARIOS CATEDRÁTICOS DE UNIVERSIDAD	21.128.198,06	10,69
010001	SUELDOS Y SALARIOS FUNCIONARIOS PROF. TITULARES DE UNIVERSIDAD Y CATEDRATICOS DE E. UNIVERSITARIAS	38.388.020,64	19,42
01000100	RETRIBUCIONES FIJAS FUNCIONARIOS PROF. TITULARES DE UNIVERSIDAD Y CATEDRÁTICOS E. UNIVERSITARIAS	38.388.020,64	19,42
010002	SUELDOS Y SALARIOS FUNCIONARIOS PROFESORES TITULARES DE ESCUELAS UNIVERSITARIAS	5.280.481,64	2,67
01000200	RETRIBUCIONES FIJAS FUNCIONARIOS PROFESORES TITULARES DE ESCUELAS UNIVERSITARIAS	5.280.481,64	2,67
010004	RETRIBUCIONES CONTRATADOS LABORALES PROFESORES AYUDANTES DOCTOR	4.044.136,67	2,05
010005	RETRIBUCIONES CONTRATADOS LABORALES PROFESORES COLABORADORES	444.178,35	0,22
010006	RETRIBUCIONES CONTRATADOS LABORALES PROFESOR CONTRATADO DOCTOR	9.495.130,71	4,80
010007	RETRIBUCIONES CONTRATADOS LABORALES PROFESOR ASOCIADO	5.205.683,71	2,63
010008	RETRIBUCIONES PROFESORES ASOCIADOS DE CIENCIAS DE LA SALUD	1.346.319,35	0,68
010011	RETRIBUCIONES CONTRATADOS LABORALES PROFESOR VISITANTE	7.586,85	0,00
0101	SUELDOS Y SALARIOS DEL PERSONAL DE ADMINISTRACIÓN Y SERVICIOS	35.818.073,48	18,12
010100	SUELDOS Y SALARIOS PAS FUNCIONARIOS	15.983.177,39	8,08
01010000	RETRIBUCIONES FIJAS PAS FUNCIONARIO	15.641.618,24	7,91
01010001	RETRIBUCIONES VARIABLES PAS FUNCIONARIO	341.559,15	0,17
010101	SUELDOS Y SALARIOS PAS LABORALES FIJOS	13.944.986,25	7,05
01010100	RETRIBUCIONES FIJAS PAS LABORALES FIJOS	13.529.311,50	6,84
01010101	RETRIBUCIONES VARIABLES PAS LABORALES FIJOS	415.674,75	0,21





Menú

DETALLE DEL COSTE POR ELEMENTOS

ELEMENTO	DESCRIPCIÓN	IMPORTE	% COSTE
010102	RETRIBUCIONES PAS LABORALES EVENTUALES	5.889.909,84	2,98
0102	COSTES DE OTRO PERSONAL	10.008.545,96	5,06
010200	RETRIBUCIONES PERSONAL INVESTIGADOR EN FORMACIÓN	12.687,12	0,01
010201	CONFERENCIANTES / PROFESORES DE TITULACIONES PROPIAS	863.038,69	0,44
010202	RETRIBUCIONES PERSONAL CONTRATADO INVESTIGADOR	9.132.820,15	4,62
0103	COTIZACIONES SOCIALES A CARGO DEL EMPLEADOR	22.212.822,95	11,24
010300	COTIZACIONES SOCIALES DEL PERSONAL DOCENTE E INVESTIGADOR FUNCIONARIO	2.035.133,25	1,03
01030000	COTIZACIONES SOCIALES FUNCIONARIOS CATEDRÁTICOS DE UNIVERSIDAD	159.913,79	0,08
01030001	COTIZACIONES SOCIALES FUNCIONARIOS PROF. TITULARES DE UNIVERSIDAD Y CATEDRÁTICOS E. UNIVERSITARIAS	1.868.857,86	0,95
01030002	COTIZACIONES SOCIALES FUNCIONARIOS PROFESORES TITULARES DE ESCUELAS UNIVERSITARIAS	6.361,60	0,00
010301	COTIZACIONES SOCIALES DEL PERSONAL DOCENTE E INVESTIGADOR LABORAL CONTRATADO	6.511.937,66	3,29
01030101	COTIZACIONES SOCIALES PROFESOR AYUDANTE DOCTOR	1.344.180,12	0,68
01030102	COTIZACIONES SOCIALES PROFESOR COLABORADOR	140.507,52	0,07
01030103	COTIZACIONES SOCIALES PROFESOR CONTRATADO DOCTOR	3.054.683,01	1,55
01030104	COTIZACIONES SOCIALES PROFESOR ASOCIADO	1.580.397,25	0,80
01030105	COTIZACIONES SOCIALES PROFESOR ASOCIADO DE CIENCIAS DE LA SALUD	389.545,54	0,20
01030107	COTIZACIONES SOCIALES PROFESORES VISITANTES	2.624,22	0,00
010302	COTIZACIONES SOCIALES DEL PERSONAL DE ADMINISTRACIÓN Y SERVICIOS	10.933.633,94	5,53
01030200	COTIZACIONES SOCIALES PAS FUNCIONARIO	4.302.250,65	2,18
01030201	COTIZACIONES SOCIALES PAS LABORAL	6.631.383,29	3,35
010303	COTIZACIONES SOCIALES DEL PERSONAL INVESTIGADOR EN FORMACIÓN	25.144,30	0,01
010304	COTIZACIONES SOCIALES DEL PERSONAL CONTRATADO INVESTIGADOR	2.706.973,80	1,37



Menú

DETALLE DEL COSTE POR ELEMENTOS

ELEMENTO	DESCRIPCIÓN	IMPORTE	% COSTE
0106	OTROS COSTES SOCIALES	543.679,01	0,28
010600	ACCIÓN SOCIAL	400.223,46	0,20
010601	FOMACIÓN Y PERFECCIONAMIENTO DEL PERSONAL	143.455,55	0,07
0107	INDEMNIZACIONES POR RAZÓN DEL SERVICIO	532.468,61	0,27
010700	INDEMNIZACIONES POR RAZÓN DEL SERVICIO DEL PERSONAL DOCENTE E INVESTIGADOR FUNCIONARIO	260.168,59	0,13
010701	INDEMNIZACIONES POR RAZÓN DEL SERVICIO DEL PERSONAL DOCENTE E INVESTIGADOR LABORAL CONTRATADO	172.981,06	0,09
010702	INDEMNIZACIONES POR RAZÓN DEL SERVICIO DEL PERSONAL DE ADMINISTRACIÓN Y SERVICIOS	99.318,96	0,05
02	COSTE DE BECARIOS	93.489,58	0,05
0200	BECAS DE COLABORACIÓN PARA ALUMNOS NO TITULADOS	93.489,58	0,05
03	GASTOS CORRIENTES DE BIENES Y SERVICIOS	25.936.729,48	13,12
0300	COSTE DE ADQUISICIÓN BIENES Y SERVICIOS	7.948.927,16	4,02
030000	COSTE DE MATERIALES PARA LA DOCENCIA	478.831,81	0,24
030001	COSTE DE MATERIAL E INSTRUMENTAL DE LABORATORIO Y EXPERIMENTACIÓN	456.183,37	0,23
030002	COSTE DE MATERIAL DEPORTIVO Y CULTURAL	39.100,34	0,02
030003	COSTE DE VESTUARIO	7.615,46	0,00
030004	COSTE DE PRODUCTOS FARMACÉUTICOS Y MATERIAL SANITARIO	91.723,48	0,05
030005	COSTE DE MATERIAL INFORMÁTICO	179.137,43	0,09
030006	PRENSA, REVISTAS, LIBROS Y OTRAS PUBLICACIONES	2.936.049,18	1,49
030007	COSTE DE ADQUISICION DE BIENES ASOCIADOS A PROYECTOS DE INVESTIGACIÓN	3.405.723,92	1,72
030008	TRABAJOS Y SERVICIOS EXTERNOS	348.750,79	0,18
030009	OTROS COSTES DE ADQUISICIÓN DE BIENES Y SERVICIOS	5.811,38	0,00
0301	COSTE DE SERVICIOS EXTERIORES	17.987.802,32	9,10



Menú

DETALLE DEL COSTE POR ELEMENTOS

ELEMENTO	DESCRIPCIÓN	IMPORTE	% COSTE
030100	ARRENDAMIENTOS Y CÁNONES	857.697,17	0,43
030101	REPARACIONES Y CONSERVACIÓN	3.427.325,75	1,73
030102	SERVICIOS DE PROFESIONALES INDEPENDIENTES	920.949,79	0,47
030103	TRANSPORTES	208.109,90	0,11
030104	PRIMAS DE SEGUROS	214.241,83	0,11
030105	SERVICIOS BANCARIOS Y SIMILARES	41.076,32	0,02
030106	PUBLICIDAD Y PROGANDA	351.658,28	0,18
030107	RELACIONES PÚBLICAS	117.087,85	0,06
030108	SUMINISTROS	5.131.528,56	2,60
03010800	ENERGÍA ELÉCTRICA	2.564.314,07	1,30
03010801	AGUA	199.131,63	0,10
03010802	GAS	252.647,44	0,13
03010803	COMBUSTIBLES	1.719.688,95	0,87
03010804	OTROS SUMINISTROS	395.746,47	0,20
030109	COMUNICACIONES	206.096,00	0,10
03010900	COMUNICACIONES TELEFÓNICAS	122.391,67	0,06
03010901	COMUNICACIONES INFORMÁTICAS	35.226,44	0,02
03010902	COMUNICACIONES POSTALES	48.098,01	0,02
03010903	OTRAS COMUNICACIONES	379,88	0,00
030110	LIMPIEZA Y ASEO	4.944.770,73	2,50
030111	SEGURIDAD Y VIGILANCIA	651.339,33	0,33
030112	COSTES DIVERSOS	915.920,81	0,46
04	COSTE DE TRIBUTOS	104.647,08	0,05
05	COSTES FINANCIEROS	48.192,56	0,02



Menú

DETALLE DEL COSTE POR ELEMENTOS

ELEMENTO	DESCRIPCIÓN	IMPORTE	% COSTE
06	AMORTIZACIONES (COSTES CALCULADOS)	11.943.789,99	6,04
0600	AMORTIZACIONES DEL INMOVILIZADO MATERIAL	11.794.953,22	5,97
060000	AMORTIZACIONES DE CONSTRUCCIONES	6.832.755,07	3,46
060002	AMORTIZACIONES DE MAQUINARIA	98.717,82	0,05
060003	AMORTIZACIONES DE UTILLAJE	18.662,31	0,01
060004	AMORTIZACIONES DE MOBILIARIO	1.119.484,18	0,57
060005	AMORTIZACIONES DE EQUIPOS PARA PROCESOS DE INFORMACIÓN	1.512.422,36	0,76
060006	AMORTIZACIONES DE FOTOCOPIADORAS	5.655,40	0,00
060007	AMORTIZACIONES DE ELEMENTOS DE TRANSPORTE	4.649,15	0,00
060008	AMORTIZACIONES DE EQUIPOS DE LABORATORIO	1.332.187,74	0,67
060009	AMORTIZACIONES DE OTRO INMOVILIZADO MATERIAL	870.419,19	0,44
0601	AMORTIZACIONES DEL INMOVILIZADO INMATERIAL	148.836,77	0,08
060100	AMORTIZACIONES DE APLICACIONES INFORMÁTICAS	99.127,61	0,05
060101	AMORTIZACIONES DE OTRO INMOVILIZADO INMATERIAL	49.709,16	0,03
08	COSTES DE TRANSFERENCIAS	5.112.232,26	2,59
0800	TRANSFERENCIAS A ALUMNOS	4.412.026,08	2,23
0801	TRANSFERENCIAS A ORGANIZACIONES DEL GRUPO	483.012,82	0,24
0802	TRANSFERENCIAS A OTRAS ORGANIZACIONES	217.193,36	0,11



Menú

DETALLE DEL COSTE DE CENTROS POR CLASE

CLASE	DESCRIPCIÓN	PRIMARIOS	REPERCUTIDOS	TOTAL
01	CENTROS PRINCIPALES	141.138.123,22	8.137.349,99	149.275.473,21
02	CENTROS DIRECTIVO, ADMINISTRATIVO Y GENERAL	30.633.345,47	1.324.462,45	31.957.807,92
03	CENTRO AUXILIAR	9.616.547,21	0,00	9.616.547,21
04	CENTROS ANEXOS	4.759.874,15	154.732,12	4.914.606,27
05	CENTROS ORGANIZACIÓN	4.160.079,18	0,00	4.160.079,18
	Directo Actividades Sin imputar Centro de Coste	7.386.437,71		7.386.437,71



Menú

DETALLE DEL COSTE DE CENTROS. COSTE TOTAL

CENTRO	DESCRIPCIÓN	PRIMARIOS	REPERCUTIDOS	TOTAL
000	CENTROS FINALISTAS	141.138.123,22	8.137.349,99	149.275.473,21
000000	CENTROS DE DOCENCIA E INVESTIGACIÓN	117.442.290,50	7.149.565,81	124.591.856,31
000000002	ANATOMÍA PATOLÓGICA, MICROBIOLOGÍA, MEDICINA PREVENTIVA Y SALUD PÚBLICA, MEDICINA LEGAL Y FORENSE	1.141.767,50	63.515,07	1.205.282,57
000000003	ANATOMÍA Y RADIOLOGÍA	1.327.859,86	77.905,71	1.405.765,57
000000004	BIOLOGÍA CELULAR, HISTOLOGÍA Y FARMACOLOGÍA	1.353.025,76	80.947,37	1.433.973,13
000000005	BIOQUÍMICA Y BIOLOGÍA MOLECULAR Y FISIOLÓGÍA	3.027.468,50	185.802,83	3.213.271,33
000000006	CIENCIAS AGROFORESTALES	1.861.628,73	97.333,08	1.958.961,81
000000007	CIENCIAS MATERIALES E ING. METALÚRGICA, EXP.GRÁFICA, ING. CARTOGRAFICA, ING. MEC. E ING. FABRICACIÓN	3.222.282,93	175.173,38	3.397.456,31
000000009	CIRUGÍA, OFTALMOLOGÍA, OTORRINOLARINGOLOGÍA Y FISIOTERAPIA	1.990.895,22	157.904,60	2.148.799,82
000000010	CONSTRUCCIONES ARQUITECTÓNICAS, ING. DEL TERRENO Y MECÁNICA MEDIOS CONTINUOS Y Tª DE ESTRUCTURAS	1.593.535,48	93.931,66	1.687.467,14
000000011	DERECHO CIVIL	1.274.771,97	75.387,35	1.350.159,32
000000012	DERECHO CONSTITUCIONAL, PROCESAL Y ECLESIAÍSTICO DEL ESTADO	1.461.972,25	82.157,49	1.544.129,74
000000013	DERECHO MERCANTIL, DERECHO DEL TRABAJO E INTERNACIONAL PRIVADO	2.273.745,37	136.776,52	2.410.521,89
000000014	DERECHO PENAL E HISTORIA Y TEORÍA DEL DERECHO	1.285.859,09	70.285,21	1.356.144,30
000000015	DERECHO PÚBLICO	1.203.249,38	79.312,07	1.282.561,45
000000016	DIDÁCTICA DE LA EXPRESIÓN MUSICAL, PLÁSTICA Y CORPORAL	3.125.136,33	231.558,53	3.356.694,86
000000017	DIDÁCTICA DE LA LENGUA Y LITERATURA	1.102.355,55	89.614,46	1.191.970,01
000000018	ECONOMÍA APLICADA	4.371.253,78	234.207,72	4.605.461,50
000000019	ECONOMÍA FINANCIERA Y CONTABILIDAD	2.709.390,78	164.707,45	2.874.098,23



Menú

DETALLE DEL COSTE DE CENTROS. COSTE TOTAL

CENTRO	DESCRIPCIÓN	PRIMARIOS	REPERCUTIDOS	TOTAL
000000020	ELECTRICIDAD Y ELECTRÓNICA	1.939.947,97	91.315,18	2.031.263,14
000000021	ENFERMERÍA	1.662.767,97	139.589,23	1.802.357,20
000000022	ESTADÍSTICA E INVESTIGACIÓN OPERATIVA	1.570.448,60	82.255,61	1.652.704,21
000000023	FILOLOGÍA CLÁSICA	962.495,68	55.469,39	1.017.965,07
000000024	FILOLOGÍA FRANCESA Y ALEMANA	1.599.991,50	104.724,64	1.704.716,14
000000025	FILOLOGÍA INGLESA	2.464.902,99	164.511,21	2.629.414,20
000000026	FILOSOFÍA (F.LÓGICA-F. DE LA CIENCIA, TEORÍA E Hª EDUCACIÓN, F. MORAL, ESTÉTICA Y TEORÍA LAS ARTES)	1.290.083,70	82.549,97	1.372.633,67
000000027	FÍSICA APLICADA	2.012.557,54	110.742,54	2.123.300,08
000000028	FÍSICA DE LA MATERIA CONDENSADA, CRISTALOGRAFÍA Y MINERALOGÍA	1.917.726,78	103.089,33	2.020.816,11
000000029	FÍSICA TEÓRICA, ATÓMICA Y ÓPTICA	2.525.555,89	154.110,71	2.679.666,60
000000030	FUNDAMENTOS DEL ANÁLISIS ECONÓMICO E HISTORIA E INSTITUCIONES ECONÓMICAS	1.511.801,26	88.109,98	1.599.911,24
000000031	GEOGRAFÍA	1.132.146,51	70.023,56	1.202.170,07
000000032	HISTORIA ANTIGUA Y MEDIEVAL	700.439,55	48.241,36	748.680,91
000000033	HISTORIA DEL ARTE	1.435.076,94	86.932,57	1.522.009,51
000000034	HISTORIA MODERNA, CONTEMPORANEA Y DE AMERICA, PERIODISMO Y COMUNICACION AUDIOVISUAL Y PUBLICIDAD	4.627.810,28	302.334,33	4.930.144,61
000000035	INFORMÁTICA (ARQU.-TEC. COMPUTADORES, CC. COMP.-INTELIGENCIA ARTIFICIAL, LENGUAJES-SS. INFORM.)	2.746.144,90	172.622,30	2.918.767,20
000000036	INGENIERÍA ELÉCTRICA	1.014.214,40	62.141,41	1.076.355,81
000000037	INGENIERÍA AGRÍCOLA Y FORESTAL	3.160.080,16	177.430,09	3.337.510,25
000000038	INGENIERÍA ENERGÉTICA Y FLUIDOMECAÁNICA	1.817.550,00	92.786,95	1.910.336,95



Menú

DETALLE DEL COSTE DE CENTROS. COSTE TOTAL

CENTRO	DESCRIPCIÓN	PRIMARIOS	REPERCUTIDOS	TOTAL
000000039	INGENIERÍA QUÍMICA Y TECNOLOGÍA DEL MEDIO AMBIENTE	2.930.971,76	177.331,97	3.108.303,73
000000040	INGENIERÍA DE SISTEMAS Y AUTOMÁTICA	2.103.892,46	135.566,40	2.239.458,86
000000041	LENGUA ESPAÑOLA	2.291.240,59	140.112,53	2.431.353,12
000000042	LITERATURA ESPAÑOLA Y TEORÍA DE LA LITERATURA Y LITERATURA COMPARADA	1.110.478,04	88.109,98	1.198.588,02
000000043	MATEMÁTICA APLICADA	3.574.073,42	188.255,77	3.762.329,19
000000044	MEDICINA, DERMATOLOGÍA Y TOXICOLOGÍA	2.026.170,14	122.582,11	2.148.752,25
000000045	ORGANIZACIÓN DE EMPRESAS Y COMERCIALIZACIÓN E INVESTIGACIÓN DE MERCADOS	3.633.139,02	233.488,18	3.866.627,20
000000046	PEDAGOGÍA	1.982.079,42	139.229,47	2.121.308,89
000000047	PEDIATRÍA-INMUNOLOGÍA, OBSTETRICIA-GINECOLOGIA, NUTRICIÓN-BROMATOLOGÍA, PSIQUIATRÍA E Hª CIENCIA	1.842.867,45	124.053,88	1.966.921,33
000000048	PREHISTORIA, ARQUEOLOGÍA, ANTROPOLOGÍA SOCIAL Y CIENCIAS Y TÉCNICAS HISTORIOGRÁFICAS	994.532,62	59.524,93	1.054.057,55
000000049	PRODUCCIÓN VEGETAL Y RECURSOS FORESTALES	1.794.725,51	105.542,28	1.900.267,79
000000050	PSICOLOGÍA	1.845.464,75	124.806,13	1.970.270,88
000000051	QUÍMICA ANALÍTICA	1.542.787,05	74.929,46	1.617.716,51
000000052	QUÍMICA FÍSICA Y QUÍMICA INORGÁNICA	3.099.537,28	163.431,92	3.262.969,20
000000053	QUÍMICA ORGÁNICA	1.399.427,15	75.681,70	1.475.108,85
000000054	SOCIOLOGÍA Y TRABAJO SOCIAL	2.130.815,72	147.209,74	2.278.025,46
000000055	TECNOLOGÍA ELECTRÓNICA	1.230.001,37	73.163,34	1.303.164,71
000000056	TEORÍA DE LA ARQUITECTURA Y PROYECTOS ARQUITECTÓNICOS	1.896.861,75	115.027,02	2.011.888,77
000000057	TEORÍA DE LA SEÑAL Y COMUNICACIONES E INGENIERÍA TELEMÁTICA	4.295.275,67	258.213,92	4.553.489,59





Menú

DETALLE DEL COSTE DE CENTROS. COSTE TOTAL

CENTRO	DESCRIPCIÓN	PRIMARIOS	REPERCUTIDOS	TOTAL
000000058	URBANISMO Y REPRESENTACIÓN DE LA ARQUITECTURA	1.457.645,50	92.296,35	1.549.941,85
000000059	ÁLGEBRA, ANÁLISIS MATEMÁTICO, GEOMETRÍA Y TOPOLOGÍA	1.392.750,03	73.097,93	1.465.847,96
000000060	DIDÁCTICA DE LAS CIENCIAS EXPERIMENTALES, SOCIALES Y MATEMÁTICA	2.449.612,70	152.410,00	2.602.022,70
000001	CENTROS DE DOCENCIA	6.059.732,80	341.123,47	6.400.856,27
000001000	AGRUPACIONES AULAS FACULTADES Y ESCUELAS	5.479.220,28	331.311,67	5.810.531,95
000001000000	AGRUPACIÓN DE AULAS ESCUELA DE INGENIERÍAS INDUSTRIALES (VALLADOLID)	639.276,19	47.031,17	686.307,36
000001000001	AGRUPACIÓN DE AULAS ESCUELA TÉCNICA SUPERIOR DE ARQUITECTURA (VALLADOLID)	283.125,58	16.353,01	299.478,59
000001000002	AGRUPACIÓN DE AULAS ESCUELA TÉCNICA SUPERIOR DE INGENIERÍA INFORMÁTICA (VALLADOLID)	86.209,54	4.807,79	91.017,33
000001000003	AGRUPACIÓN DE AULAS ESCUELA TÉCNICA SUPERIOR DE INGENIEROS DE TELECOMUNICACION (VALLADOLID)	136.534,77	8.274,63	144.809,40
000001000004	AGRUPACIÓN DE AULAS FACULTAD DE ENFERMERÍA (VALLADOLID)	48.137,90	2.224,01	50.361,91
000001000005	AGRUPACIÓN DE AULAS FACULTAD DE COMERCIO (VALLADOLID)	273.407,93	16.353,01	289.760,94
000001000006	AGRUPACIÓN DE AULAS FACULTAD DE CIENCIAS ECONÓMICAS Y EMPRESARIALES (VALLADOLID)	253.417,42	16.352,95	269.770,37
000001000008	AGRUPACIÓN DE AULAS FACULTAD DE DERECHO (VALLADOLID)	296.087,78	16.352,99	312.440,77
000001000009	AGRUPACIÓN DE AULAS FACULTAD DE EDUCACIÓN Y TRABAJO SOCIAL (VALLADOLID)	372.980,24	21.520,57	394.500,81
000001000010	AGRUPACIÓN DE AULAS FACULTAD DE FILOSOFÍA Y LETRAS (VALLADOLID)	284.367,56	19.623,65	303.991,21
000001000011	AGRUPACIÓN DE AULAS FACULTAD DE MEDICINA (VALLADOLID)	243.596,06	14.128,99	257.725,05
000001000012	AGRUPACIÓN DE AULAS ESCUELA TÉCNICA SUPERIOR DE INGENIERÍAS AGRARIAS (PALENCIA)	390.416,14	31.921,00	422.337,14
000001000013	AGRUPACIÓN DE AULAS FACULTAD DE EDUCACIÓN (PALENCIA)	121.414,79	10.171,53	131.586,32
000001000014	AGRUPACIÓN DE AULAS FACULTAD DE CIENCIAS DEL TRABAJO (PALENCIA)	51.049,97	4.251,79	55.301,76



Menú

DETALLE DEL COSTE DE CENTROS. COSTE TOTAL

CENTRO	DESCRIPCIÓN	PRIMARIOS	REPERCUTIDOS	TOTAL
000001000015	AGRUPACIÓN DE AULAS FACULTAD DE CIENCIAS SOCIALES, JURÍDICAS Y DE LA COMUNICACIÓN (SEGOVIA)	173.796,79	13.180,56	186.977,35
000001000016	AGRUPACIÓN DE AULAS ESCUELA DE INGENIERÍA INFORMÁTICA (SEGOVIA)	130.986,42	11.970,40	142.956,82
000001000017	AGRUPACIÓN DE AULAS FACULTAD DE EDUCACIÓN (SEGOVIA)	231.168,10	17.105,20	248.273,30
000001000018	AGRUPACIÓN DE AULAS FACULTAD DE CIENCIAS EMPRESARIALES Y DEL TRABAJO (SORIA)	76.369,99	4.807,75	81.177,74
000001000019	AGRUPACIÓN DE AULAS FACULTAD DE EDUCACIÓN (SORIA)	123.178,50	8.732,50	131.911,00
000001000022	AGRUPACIÓN DE AULAS ESCUELA DE INGENIERIA DE LA INDUSTRIA FORESTAL, AGRONÓMICA Y DE LA BIOENERGÍA	108.187,73	6.508,48	114.696,21
000001000023	AGRUPACIÓN DE AULAS FACULTAD DE TRADUCCIÓN E INTERPRETACIÓN (SORIA)	105.555,19	6.933,70	112.488,89
000001000024	AULARIO CAMPUS DEL ESGUEVA	311.254,18	7.620,51	318.874,69
000001000025	AULARIO CAMPUS MIGUEL DELIBES	613.859,22	16.352,99	630.212,21
000001000027	AGRUPACIÓN DE AULAS FACULTAD DE CIENCIAS DE LA SALUD (SORIA)	124.842,29	8.732,49	133.574,78
000001001	OTROS CENTROS DE DOCENCIA	580.512,52	9.811,80	590.324,32
000001001000	ACCESO	499.970,16	9.811,80	509.781,96
000001001002	CÁTEDRAS UNIVERSITARIAS DE DOCENCIA	79.799,78	0,00	79.799,78
000001001003	CENTRO DOCENCIA ASOCIADO A TÍTULOS PROPIOS ANTERIORES CON REMANENTES	742,58	0,00	742,58
000002	CENTROS DE INVESTIGACIÓN	3.012.092,77	20.801,02	3.032.893,79
000002000	INSTITUTOS UNIVERSITARIOS	1.395.895,06	17.530,42	1.413.425,48
000002000000	INSTITUTO DE BIOLOGÍA Y GENÉTICA MOLECULAR (IBGM)	289.651,26	3.270,60	292.921,86
000002000001	INSTITUTO DE ESTUDIOS EUROPEOS	125.365,57	7.849,44	133.215,01
000002000002	INSTITUTO DE HISTORIA SIMANCAS	38.276,28	0,00	38.276,28



Menú

DETALLE DEL COSTE DE CENTROS. COSTE TOTAL

CENTRO	DESCRIPCIÓN	PRIMARIOS	REPERCUTIDOS	TOTAL
000002000003	INSTITUTO DE NEUROCIENCIAS DE CASTILLA Y LEÓN	2.330,96	0,00	2.330,96
000002000004	INSTITUTO DE OFTALMOBIOLOGÍA APLICADA (IOBA)	367.732,15	3.270,60	371.002,75
000002000005	INSTITUTO UNIVERSITARIO ?CENTRO DE INNOVACION EN QUIMICA Y MATERIALES AVANZADOS? (CINQUIMA)	131.369,00	0,00	131.369,00
000002000006	INSTITUTO UNIVERSITARIO DE INVESTIGACIÓN EN GESTIÓN FORESTAL SOSTENIBLE	71.742,34	0,00	71.742,34
000002000007	INSTITUTO UNIVERSITARIO DE URBANÍSTICA	73.475,58	3.139,78	76.615,36
000002000008	INSTITUTO DE INVESTIGACIÓN EN MATEMÁTICAS (IMUVA)	64.211,89	0,00	64.211,89
000002000009	INSTITUTO DE LAS TECNOLOGÍAS AVANZADAS EN LA PRODUCCIÓN (ITAP)	101.560,81	0,00	101.560,81
000002000010	INSTITUTO UNIV. INVESTIGACIÓN EN BIOECONOMÍA	36.982,58	0,00	36.982,58
000002000011	INSTITUTO UNIV. DE INVESTIGACIÓN EN PROCESOS SOSTENIBLES (IPS)	93.196,64	0,00	93.196,64
000002001	OTROS CENTROS DE INVESTIGACIÓN	1.616.197,71	3.270,60	1.619.468,31
000002001000	CENTRO DE INVESTIGACIÓN DE LA BAJA ATMÓSFERA ?JOSÉ CASANOVA?	57.377,61	3.270,60	60.648,21
000002001001	CENTRO DE INVESTIGACIÓN DE ENDOCRINOLOGÍA Y NUTRICIÓN CLÍNICA	12.459,38	0,00	12.459,38
000002001002	CENTRO DE TECNOLOGÍA AZUCARERA (CTA)	4.623,20	0,00	4.623,20
000002001003	CENTRO SUPERIOR DE CIENCIAS MÉDICAS (ICIME)	12.744,23	0,00	12.744,23
000002001004	CENTRO TRANSDISCIPLINAR DE INVESTIGACIÓN EN EDUCACIÓN (CETIE-UVA)	5.270,67	0,00	5.270,67
000002001005	CENTRO UNIVERSITARIO DE ESTUDIOS SOBRE ALCOHOL Y DROGAS	13.114,03	0,00	13.114,03
000002001006	CENTRO INVESTIGACIÓN TERMINOLOGÍA BILINGUE, TRAD. ESPECIALIZADA Y ANÁLISIS CONTRASTIVO (CITTAC)	7.633,47	0,00	7.633,47
000002001007	CENTRO DE ESTUDIOS DE ASIA	5.921,20	0,00	5.921,20
000002001008	CENTRO DE ESTUDIOS SOBRE LA SEGURIDAD DE LOS MEDICAMENTOS (CESME)	3.991,40	0,00	3.991,40



Menú

DETALLE DEL COSTE DE CENTROS. COSTE TOTAL

CENTRO	DESCRIPCIÓN	PRIMARIOS	REPERCUTIDOS	TOTAL
000002001011	CENTRO ASOCIADO A GRUPOS DE INVESTIGACIÓN	583.188,74	0,00	583.188,74
000002001012	CENTRO ASOCIADO A COSTES INDIRECTOS A DISPOSICIÓN DEL IP	41.579,03	0,00	41.579,03
000002001013	CENTRO INVESTIGACIÓN ASOCIADO A PROYECTOS INSTITUCIONALES	714.939,18	0,00	714.939,18
000002001014	CENTRO INVESTIGACIÓN PROYECTOS NO DEFINIDOS	135.336,73	0,00	135.336,73
000002001015	CENTRO DE ESTUDIOS VACCEOS FEDERICO WATEMBERG	18.018,84	0,00	18.018,84
000003	CENTROS DE APOYO A LA DOCENCIA E INVESTIGACIÓN	11.443.078,67	506.221,12	11.949.299,79
000003000	BIBLIOTECAS	9.375.735,50	424.392,30	9.800.127,80
000003000000	BIBLIOTECA GENERAL REINA SOFÍA	1.544.783,16	62.402,78	1.607.185,94
000003000001	BIBLIOTECA HISTÓRICA (SANTA CRUZ)	538.655,84	22.893,75	561.549,59
000003000002	BIBLIOTECA CIENCIAS DE LA SALUD (VALLADOLID)	621.144,03	26.426,44	647.570,47
000003000003	BIBLIOTECA DE LA FACULTAD DE COMERCIO (VALLADOLID)	383.287,74	19.950,66	403.238,40
000003000004	BIBLIOTECA ESCUELA DE INGENIERÍAS INDUSTRIALES (VALLADOLID)	568.844,42	25.608,79	594.453,21
000003000005	BIBLIOTECA DE LA E.T.S. DE ARQUITECTURA (VALLADOLID)	509.661,73	22.894,20	532.555,93
000003000008	BIBLIOTECA DE LA FACULTAD DE DERECHO (VALLADOLID)	687.740,13	30.809,06	718.549,19
000003000009	BIBLIOTECA DE LA FACULTAD DE CIENCIAS ECONÓMICAS Y EMPRESARIALES (VALLADOLID)	590.478,71	27.800,12	618.278,83
000003000011	BIBLIOTECA DE LA FACULTAD DE FILOSOFÍA Y LETRAS (VALLADOLID)	883.587,66	42.779,44	926.367,10
000003000012	BIBLIOTECA DE CAMPUS DE LA YUTERA (PALENCIA)	725.995,94	38.167,89	764.163,83
000003000016	BIBLIOTECA DE CAMPUS -DUQUES DE SORIA- (BIBLIOTECA CAMPUS SORIA)	542.374,18	26.164,80	568.538,98
000003000017	BIBLIOTECA AULARIO MIGUEL DELIBES	1.121.466,93	45.788,37	1.167.255,30



Menú

DETALLE DEL COSTE DE CENTROS. COSTE TOTAL

CENTRO	DESCRIPCIÓN	PRIMARIOS	REPERCUTIDOS	TOTAL
000003000018	BIBLIOTECA DE CAMPUS -MARÍA ZAMBRANO- (BIBLIOTECA CAMPUS SEGOVIA)	657.715,03	32.705,99	690.421,02
000003001	OTROS CENTROS DE APOYO A LA DOCENCIA E INVESTIGACIÓN	2.067.343,17	81.828,82	2.149.171,99
000003001000	CENTRO DE DOCUMENTACIÓN EUROPEA	144.566,81	8.993,42	153.560,23
000003001001	SERVICIO DE MEDIOS AUDIOVISUALES Y NUEVAS TECNOLOGÍAS	494.651,11	34.340,94	528.992,05
000003001002	LABORATORIO DE TÉCNICAS INSTRUMENTALES (LTI)	1.227.630,30	27.800,09	1.255.430,39
000003001003	VIRTUVA	145.949,45	10.694,37	156.643,82
000003001004	OTROS LABORATORIOS DE LA UNIVERSIDAD	54.545,50	0,00	54.545,50
000004	CENTROS DE EXTENSIÓN UNIVERSITARIA Y DEPORTES	3.180.928,48	119.638,57	3.300.567,05
000004000	SERVICIO DE DEPORTES	1.524.064,11	57.235,51	1.581.299,62
000004001	MUSEOS DE LA UNIVERSIDAD DE VALLADOLID	315.482,88	10.008,04	325.490,92
000004002	CENTRO BUENDÍA	787.346,09	33.785,30	821.131,40
000004003	OFICINA DE COOPERACIÓN AL DESARROLLO	89.727,22	1.896,95	91.624,17
000004004	CENTRO TORDESILLAS DE RELACIONES CON IBEROAMÉRICA	46.578,39	3.270,60	49.848,99
000004005	UNIVERSIDAD PERMANENTE	82.206,88	0,00	82.206,88
000004006	OFICINA DE CALIDAD AMBIENTAL Y SOSTENIBILIDAD	335.522,91	13.442,17	348.965,08
001	CENTROS DE SOPORTE	40.249.892,68	1.324.462,45	41574355,13
001000	CENTROS DE SOPORTE CENTRALIZADO O GENERALES	30.620.998,98	858.140,21	31.479.139,19
001000000	RECTORADO Y ÓRGANOS COLEGIADOS	5.179.315,40	176.416,20	5.355.731,60
001000000000	RECTORADO	4.912.567,06	166.342,75	5.078.909,81



Menú

DETALLE DEL COSTE DE CENTROS. COSTE TOTAL

CENTRO	DESCRIPCIÓN	PRIMARIOS	REPERCUTIDOS	TOTAL
0010000000000000	RECTOR	510.320,30	17.268,77	527.589,07
0010000000000001	SECRETARÍA GENERAL	1.023.171,72	47.718,06	1.070.889,78
0100000000000100	SECRETARIO/A GENERAL	643.690,83	30.907,18	674.598,01
0100000000000100	SERVICIO JURÍDICO	379.480,89	16.810,89	396.291,78
0010000000000002	VICERRECTORADO DE INVESTIGACIÓN, INNOVACIÓN Y TRANSFERENCIA	276.253,19	3.303,31	279.556,50
0010000000000003	VICERRECTORADO DE PROFESORADO	146.913,15	3.303,31	150.216,46
0010000000000004	VICERRECTORADO DE ESTUDIANTES	205.702,70	3.303,31	209.006,01
0010000000000005	VICERRECTORADO DE PATRIMONIO E INFRAESTRUCTURAS	254.963,40	3.303,31	258.266,71
0010000000000006	VICERRECTORADO DE ECONOMÍA	125.979,50	3.303,31	129.282,81
0010000000000007	VICERRECTORADO DE INTERNACIONALIZACIÓN	154.921,93	3.303,31	158.225,24
0010000000000008	VICERRECTORADO DEL CAMPUS DE PALENCIA	549.329,17	25.608,80	574.937,97
0010000000000009	VICERRECTORADO DEL CAMPUS DE SEGOVIA	686.742,41	24.791,15	711.533,56
0010000000000010	VICERRECTORADO DEL CAMPUS DE SORIA	456.598,02	21.258,90	477.856,92
0010000000000012	VICERRECTORADO DE ORDENACIÓN ACADÉMICA	179.911,66	3.303,31	183.214,97
0010000000000014	VICERRECTORADO DE COMUNICACIÓN Y EXTENSIÓN UNIVERSITARIA	184.374,02	3.303,31	187.677,33
0010000000000015	VICERRECTORADO DE INNOVACIÓN DOCENTE Y TRANSFORMACIÓN DIGITAL	157.385,89	3.270,60	160.656,49
001000000001	ÓRGANOS COLEGIADOS	266.748,34	10.073,45	276.821,79
001000000001000	CONSEJO SOCIAL	266.748,34	10.073,45	276.821,79
001000001	GERENCIA	1.627.729,72	106.196,40	1.733.926,12



Menú

DETALLE DEL COSTE DE CENTROS. COSTE TOTAL

CENTRO	DESCRIPCIÓN	PRIMARIOS	REPERCUTIDOS	TOTAL
001000002	SERVICIOS GENERALES Y CENTRALES	8.900.439,37	549.918,80	9.450.358,17
001000002000	GESTIÓN ACADÉMICA	1.127.967,87	76.041,47	1.204.009,34
001000002000000	JEFATURA SERVICIO DE ALUMNOS Y GESTIÓN ACADÉMICA	559.449,06	35.714,96	595.164,02
001000002000001	JEFATURA SERVICIO DE POSTGRADO Y TÍTULOS	568.518,81	40.326,51	608.845,32
001000002001	GESTIÓN ECONÓMICA	2.774.512,50	183.938,58	2.958.451,08
001000002001000	JEFATURA SERVICIO DE GESTIÓN ECONÓMICA	742.635,86	46.867,71	789.503,57
001000002001001	JEFATURA SERVICIO DE RETRIBUCIONES Y SEGURIDAD SOCIAL	712.575,84	49.059,01	761.634,85
001000002001002	JEFATURA SERVICIO DE CONTABILIDAD Y PRESUPUESTOS	1.112.051,37	73.850,16	1.185.901,53
001000002001003	JEFATURA SERVICIO DE CONTROL INTERNO	207.249,43	14.161,70	221.411,13
001000002002	GESTIÓN RECURSOS HUMANOS	1.320.642,65	90.562,93	1.411.205,58
001000002002000	JEFATURA SERVICIO DE GESTIÓN DE PROFESORADO	642.757,45	45.853,82	688.611,27
001000002002001	JEFATURA SERVICIO DE GESTIÓN DEL PERSONAL DE ADMINISTRACIÓN Y SERVICIOS	677.885,20	44.709,11	722.594,31
001000002003	GESTIÓN INVESTIGACIÓN	690.528,26	50.138,31	740.666,57
001000002003000	JEFATURA GESTIÓN ADMINISTRATIVA DE LA INVESTIGACIÓN	690.528,26	50.138,31	740.666,57
001000002004	OTROS SERVICIOS GENERALES Y CENTRALES	2.986.788,09	149.237,51	3.136.025,60
001000002004000	DEFENSOR DE LA COMUNIDAD UNIVERSITARIA	151.263,58	3.368,72	154.632,30
001000002004001	GABINETE DE ESTUDIOS Y EVALUACIÓN	582.003,33	30.351,17	612.354,50
001000002004002	GABINETE DE COMUNICACIÓN	732.204,53	26.818,93	759.023,46
001000002004003	SERVICIO DE PREVENCIÓN DE RIESGOS LABORALES	457.457,94	21.258,90	478.716,84



Menú

DETALLE DEL COSTE DE CENTROS. COSTE TOTAL

CENTRO	DESCRIPCIÓN	PRIMARIOS	REPERCUTIDOS	TOTAL
001000002004004	ARCHIVO UNIVERSITARIO	416.309,50	23.842,68	440.152,18
001000002004005	SECRETARIADO DE ASUNTOS SOCIALES	142.692,32	9.811,80	152.504,12
001000002004006	JEFATURA SERVICIO DE RELACIONES INTERNACIONALES	504.856,89	33.785,30	538.642,19
001000003	SERVICIO AUXILIAR DE TELECOMUNICACIONES E INFORMÁTICA DE LA UNIVERSIDAD DE VALLADOLID	6.030.407,65	0,00	6.030.407,65
001000004	SERVICIO AUXILIAR UNIDAD TÉCNICA DE ARQUITECTURA Y MANTENIMIENTO	3.586.139,56	0,00	3.586.139,56
001000005	ESCUELA DE DOCTORADO (ESDUVA)	5.296.967,28	25.608,80	5.322.576,08
001001	CENTROS DE SOPORTE DESCENTRALIZADO	9.628.893,70	466.322,25	10.095.215,95
001001000	DECANATOS/DIRECCIONES FACULTADES Y ESCUELAS	5.606.606,85	229.465,34	5.836.072,19
001001000000	DIRECCIÓN ESCUELA DE INGENIERÍAS INDUSTRIALES (VALLADOLID)	690.365,09	35.158,96	725.524,05
001001000001	DIRECCIÓN ESCUELA TÉCNICA SUPERIOR DE ARQUITECTURA (VALLADOLID)	347.224,74	17.432,30	364.657,04
001001000002	DIRECCIÓN ESCUELA TÉCNICA SUPERIOR DE INGENIERÍA INFORMÁTICA (VALLADOLID)	319.674,53	14.292,52	333.967,05
001001000003	DIRECCIÓN ESCUELA TÉCNICA SUPERIOR DE INGENIEROS DE TELECOMUNICACIÓN (VALLADOLID)	317.028,65	11.872,28	328.900,93
001001000004	DECANATO FACULTAD DE ENFERMERÍA (VALLADOLID)	189.634,94	8.568,97	198.203,91
001001000005	DECANATO FACULTAD DE COMERCIO (VALLADOLID)	303.432,90	13.344,05	316.776,95
001001000006	DECANATO FACULTAD DE CIENCIAS ECONÓMICAS Y EMPRESARIALES (VALLADOLID)	346.982,67	13.082,40	360.065,07
001001000007	DECANATO FACULTAD DE CIENCIAS (VALLADOLID)	416.093,85	17.334,18	433.428,03
001001000008	DECANATO FACULTAD DE DERECHO (VALLADOLID)	350.162,68	17.170,65	367.333,33
001001000009	DECANATO FACULTAD DE EDUCACIÓN Y TRABAJO SOCIAL (VALLADOLID)	373.719,14	17.301,48	391.020,62
001001000010	DECANATO FACULTAD DE FILOSOFÍA Y LETRAS (VALLADOLID)	360.602,51	17.988,30	378.590,81





Menú

DETALLE DEL COSTE DE CENTROS. COSTE TOTAL

CENTRO	DESCRIPCIÓN	PRIMARIOS	REPERCUTIDOS	TOTAL
001001000011	DECANATO FACULTAD DE MEDICINA (VALLADOLID)	447.289,77	22.501,73	469.791,50
001001000012	DIRECCIÓN ESCUELA TÉCNICA SUPERIOR DE INGENIERÍAS AGRARIAS (PALENCIA)	111.121,04	0,00	111.121,04
001001000013	DECANATO FACULTAD DE EDUCACIÓN (PALENCIA)	67.737,58	0,00	67.737,58
001001000014	DECANATO FACULTAD DE CIENCIAS DEL TRABAJO (PALENCIA)	67.143,95	0,00	67.143,95
001001000015	DECANATO FACULTAD DE CIENCIAS SOCIALES, JURÍDICAS Y DE LA COMUNICACIÓN (SEGOVIA)	164.950,42	3.270,60	168.221,02
001001000016	DIRECCIÓN ESCUELA DE INGENIERÍA INFORMÁTICA (SEGOVIA)	58.572,54	0,00	58.572,54
001001000017	DECANATO FACULTAD DE EDUCACIÓN (SEGOVIA)	82.848,44	0,00	82.848,44
001001000018	DECANATO FACULTAD DE CIENCIAS EMPRESARIALES Y DEL TRABAJO (SORIA)	64.943,70	0,00	64.943,70
001001000019	DECANATO FACULTAD DE EDUCACIÓN (SORIA)	73.595,37	0,00	73.595,37
001001000022	DIRECCIÓN ESCUELA DE INGENIERIA DE LA INDUSTRIA FORESTAL, AGRONÓMICA Y DE LA BIOENERGÍA (SORIA)	229.974,05	12.526,40	242.500,45
001001000023	DECANATO FACULTAD DE TRADUCCIÓN E INTERPRETACIÓN (SORIA)	73.426,16	0,00	73.426,16
001001000025	DECANATO FACULTAD DE CIENCIAS DE LA SALUD (SORIA)	150.082,13	7.620,50	157.702,63
001001001	SECRETARÍAS FACULTADES Y ESCUELAS	4.022.286,85	236.856,90	4.259.143,75
001001001000	SECRETARÍA ESCUELA DE INGENIERÍAS INDUSTRIALES (VALLADOLID)	388.445,08	25.903,16	414.348,24
001001001001	SECRETARÍA ESCUELA TÉCNICA SUPERIOR DE ARQUITECTURA (VALLADOLID)	241.336,91	13.344,05	254.680,96
001001001002	SECRETARÍA ESCUELA TÉCNICA SUPERIOR DE INGENIERÍA INFORMÁTICA (VALLADOLID)	99.835,20	4.611,55	104.446,75
001001001003	SECRETARÍA ESCUELA TÉCNICA SUPERIOR DE INGENIEROS DE TELECOMUNICACIÓN (VALLADOLID)	138.212,20	7.914,85	146.127,05
001001001004	SECRETARÍA FACULTAD DE ENFERMERÍA (VALLADOLID)	65.738,85	3.303,31	69.042,16
001001001005	SECRETARÍA FACULTAD DE COMERCIO (VALLADOLID)	248.426,43	12.820,75	261.247,18



Menú

DETALLE DEL COSTE DE CENTROS. COSTE TOTAL

CENTRO	DESCRIPCIÓN	PRIMARIOS	REPERCUTIDOS	TOTAL
001001001006	SECRETARÍA FACULTAD DE CIENCIAS ECONÓMICAS Y EMPRESARIALES (VALLADOLID)	327.476,97	20.702,90	348.179,87
001001001007	SECRETARÍA FACULTAD DE CIENCIAS (VALLADOLID)	248.941,84	13.082,40	262.024,24
001001001008	SECRETARÍA FACULTAD DE DERECHO (VALLADOLID)	273.440,53	16.353,00	289.793,53
001001001009	SECRETARÍA FACULTAD DE EDUCACIÓN Y TRABAJO SOCIAL (VALLADOLID)	317.935,02	18.805,95	336.740,97
001001001010	SECRETARÍA FACULTAD DE FILOSOFÍA Y LETRAS (VALLADOLID)	349.981,64	25.903,16	375.884,80
001001001011	SECRETARÍA FACULTAD DE MEDICINA (VALLADOLID)	314.618,71	20.964,55	335.583,26
001001001012	SECRETARÍA ESCUELA TÉCNICA SUPERIOR DE INGENIERÍAS AGRARIAS (PALENCIA)	113.358,64	6.541,20	119.899,84
001001001013	SECRETARÍA FACULTAD DE EDUCACIÓN (PALENCIA)	80.548,66	4.088,25	84.636,91
001001001014	SECRETARÍA FACULTAD DE CIENCIAS DEL TRABAJO (PALENCIA)	75.031,53	3.270,60	78.302,13
001001001015	SECRETARÍA FACULTAD DE CIENCIAS SOCIALES, JURÍDICAS Y DE LA COMUNICACIÓN (SEGOVIA)	194.759,62	9.811,80	204.571,42
001001001016	SECRETARÍA ESCUELA DE INGENIERÍA INFORMÁTICA (SEGOVIA)	78.511,02	3.270,60	81.781,62
001001001017	SECRETARÍA FACULTAD DE EDUCACIÓN (SEGOVIA)	80.329,15	3.270,60	83.599,75
001001001018	SECRETARÍA FACULTAD DE CIENCIAS EMPRESARIALES Y DEL TRABAJO (SORIA)	47.256,94	3.270,60	50.527,54
001001001019	SECRETARÍA FACULTAD DE EDUCACIÓN (SORIA)	102.817,62	6.541,20	109.358,82
001001001022	SECRETARIA ESCUELA DE INGENIERIA DE LA INDUSTRIA FORESTAL, AGRONOMICA Y DE LA BIOENERGIA (SORIA)	68.744,15	3.270,60	72.014,75
001001001023	SECRETARÍA FACULTAD DE TRADUCCIÓN E INTERPRETACIÓN (SORIA)	73.074,15	3.270,60	76.344,75
001001001025	SECRETARÍA FACULTAD DE CIENCIAS DE LA SALUD (SORIA)	93.465,99	6.541,20	100.007,19
<b>002</b>	<b>CENTROS ANEXOS</b>	<b>4.759.874,15</b>	<b>154.732,12</b>	<b>4914606,27</b>
002000	COLEGIOS MAYORES Y RESIDENCIAS UNIVERSITARIAS	2.990.659,80	64.757,89	3.055.417,69



Menú

DETALLE DEL COSTE DE CENTROS. COSTE TOTAL

CENTRO	DESCRIPCIÓN	PRIMARIOS	REPERCUTIDOS	TOTAL
002000000	RESIDENCIA UNIVERSITARIA ALFONSO VIII	1.270.896,72	25.249,04	1.296.145,76
002000001	RESIDENCIA DE POSTGRADO -REYES CATÓLICOS-	419.492,47	16.353,00	435.845,47
002000002	COLEGIO MAYOR SANTA CRUZ (FEMENINO)	679.167,53	13.082,40	692.249,93
002000003	COLEGIO MAYOR SANTA CRUZ (MASCULINO)	621.103,08	10.073,45	631.176,53
002001	CAFETERÍAS Y COMEDORES UNIVERSITARIOS	66.699,54	0,00	66.699,54
002001001	CAFETERÍA ESCUELA DE INGENIERÍA DE LA INDUSTRIA FORESTAL, AGRONÓMICA Y DE LA BIOENERGÍA (SORIA)	1.617,22	0,00	1.617,22
002001002	CAFETERÍA FUENTE LA MORA	17.578,21	0,00	17.578,21
002001007	CAFETERÍA CAMPUS LA YUTERA (PALENCIA)	8.300,84	0,00	8.300,84
002001008	CAFETERÍA EDIFICIO DE TECNOLOGÍAS DE LA INFOR. Y TELECOMUNICACIONES	8.383,08	0,00	8.383,08
002001009	CAFETERÍA EDIFICIO CIENCIAS DE LA SALUD	12.459,38	0,00	12.459,38
002001010	CAFETERÍA FACULTAD CIENCIAS	5.456,67	0,00	5.456,67
002001011	CAFETERÍA FACULTAD EDUCACIÓN Y TRABAJO SOCIAL	5.270,67	0,00	5.270,67
002001012	CAFETERÍA FACULTAD FILOSOFÍA Y LETRAS	7.633,47	0,00	7.633,47
002002	SERVICIO DE REPROGRAFÍA	195.662,34	9.550,15	205.212,49
002002000	SERVICIO DE REPROGRAFÍA DE LA FACULTAD DE DERECHO	3.541,00	0,00	3.541,00
002002001	SERVICIO DE REPROGRAFÍA DE LA E.T.S ARQUITECTURA	2.277,07	0,00	2.277,07
002002002	SERVICIO DE REPROGRAFÍA DE LA FACULTAD DE FILOSOFÍA Y LETRAS	3.816,72	0,00	3.816,72
002002003	SERVICIO DE REPROGRAFÍA DEL CAMPUS LA YUTERA	3.953,08	0,00	3.953,08
002002004	SERVICIO DE REPROGRAFÍA DE LA FACULTAD DE CIENCIAS	2.728,32	0,00	2.728,32



Menú

DETALLE DEL COSTE DE CENTROS. COSTE TOTAL

CENTRO	DESCRIPCIÓN	PRIMARIOS	REPERCUTIDOS	TOTAL
002002005	SERVICIO DE REPROGRAFÍA DE LA ESCUELA INGENIERÍAS INDUSTRIALES	2.870,96	0,00	2.870,96
002002006	SERVICIO DE REPROGRAFÍA DE LA FACULTAD DE EDUCACIÓN Y TRABAJO SOCIAL	2.635,34	0,00	2.635,34
002002007	SERVICIO DE REPROGRAFÍA DE LA ESCUELA DE ING. INDUSTRIA FORESTAL, AGRONOMICA Y DE LA BIOENERGÍA	808,60	0,00	808,60
002002009	SERVICIO DE REPROGRAFÍA DE LA FACULTAD DE ECONÓMICAS	3.797,90	0,00	3.797,90
002002010	SERVICIO DE REPROGRAFÍA DE LA FACULTAD DE COMERCIO	1.802,60	0,00	1.802,60
002002011	SERVICIO DE REPROGRAFÍA DEL EDIFICIO DE TECNOLOGÍAS DE LA INFOR. Y TELECOMUNICACIONES	4.191,54	0,00	4.191,54
002002012	SERVICIO DE REPROGRAFÍA EDIFICIO DE SERVICIOS CENTRALES DE VALLADOLID -CASA DEL ESTUDIANTE-	54.299,42	3.270,60	57.570,02
002002013	SERVICIO DE REPROGRAFÍA EDIFICIO DE CIENCIAS DE LA SALUD	54.161,55	3.270,60	57.432,15
002002014	SERVICIO DE REPROGRAFÍA SERVICIOS CENTRALES DEL CAMPUS DE SORIA	49.622,50	3.008,95	52.631,45
002002015	SERVICIO DE REPROGRAFÍA SERVICIOS CENTRALES DEL CAMPUS DE SEGOVIA	5.155,74	0,00	5.155,74
002003	GUARDERÍA	220.123,40	13.638,40	233.761,80
002004	SERVICIO DE INFORMACIÓN Y PRÁCTICAS DE ESTUDIANTES	350.157,54	25.085,51	375.243,05
002005	EDICIONES UNIVERSIDAD DE VALLADOLID	333.067,77	16.353,00	349.420,77
002006	UNIDAD LOGOPEDIA (FACULTAD DE MEDICINA)	199.966,59	13.082,40	213.048,99
002007	SERVICIO DE INVESTIGACIÓN Y BIENESTAR ANIMAL (SIBA)	266.064,71	12.264,75	278.329,46
002008	OTROS CENTROS ANEXOS (ALQUILER VIVIENDAS EDIFICIOS PROPIEDAD UNIVERSIDAD)	137.472,46	0,00	137.472,46
002008000	VIVIENDAS CATEDRÁTICOS SANZ Y FORÉS	40.839,12	0,00	40.839,12
002008001	VIVIENDAS Y APARTAMENTOS UNIVERSIDAD	96.633,34	0,00	96.633,34
004	CENTROS ORGANIZACIÓN	4.160.079,18	0,00	4160079,18



Menú

DETALLE DEL COSTE DE CENTROS. COSTE TOTAL

CENTRO	DESCRIPCIÓN	PRIMARIOS	REPERCUTIDOS	TOTAL
004000	ORGANIZACIÓN	2.550.004,74	0,00	2.550.004,74
004000000	ORGANIZACIÓN - ACCIÓN SINDICAL	562.167,89	0,00	562.167,89
004000002	ORGANIZACIÓN - COSTES FINANCIEROS	89.268,88	0,00	89.268,88
004000004	ORGANIZACIÓN - OTROS COSTES ORGANIZACIÓN	1.898.567,97	0,00	1.898.567,97
004001	FUNDACIONES UNIVERSITARIAS	1.610.074,44	0,00	1.610.074,44
004001000	FUNDACIÓN GENERAL DE LA UNIVERSIDAD	949.991,87	0,00	949.991,87
004001001	OTRAS FUNDACIONES UNIVERSITARIAS	660.082,57	0,00	660.082,57



Menú

DETALLE DEL COSTE DE CENTROS. RESUMEN GENERAL

CENTRO	DESCRIPCIÓN	IMPORTE	% COSTE
000	CENTROS FINALISTAS	149.275.473,21	74,67
000000	CENTROS DE DOCENCIA E INVESTIGACIÓN	124.591.856,31	62,32
000000002	ANATOMÍA PATOLÓGICA, MICROBIOLOGÍA, MEDICINA PREVENTIVA Y SALUD PÚBLICA, MEDICINA LEGAL Y FORENSE	1.205.282,57	0,60
000000003	ANATOMÍA Y RADIOLOGÍA	1.405.765,57	0,70
000000004	BIOLOGÍA CELULAR, HISTOLOGÍA Y FARMACOLOGÍA	1.433.973,13	0,72
000000005	BIOQUÍMICA Y BIOLOGÍA MOLECULAR Y FISIOLÓGÍA	3.213.271,33	1,61
000000006	CIENCIAS AGROFORESTALES	1.958.961,81	0,98
000000007	CIENCIAS MATERIALES E ING. METALÚRGICA, EXP.GRÁFICA, ING. CARTOGRÁFICA, ING. MEC. E ING. FABRICACIÓN	3.397.456,31	1,70
000000009	CIRUGÍA, OFTALMOLOGÍA, OTORRINOLARINGOLOGÍA Y FISIOTERAPIA	2.148.799,82	1,07
000000010	CONSTRUCCIONES ARQUITECTÓNICAS, ING. DEL TERRENO Y MECÁNICA MEDIOS CONTINUOS Y Tª DE ESTRUCTURAS	1.687.467,14	0,84
000000011	DERECHO CIVIL	1.350.159,32	0,68
000000012	DERECHO CONSTITUCIONAL, PROCESAL Y ECLESIAÍSTICO DEL ESTADO	1.544.129,74	0,77
000000013	DERECHO MERCANTIL, DERECHO DEL TRABAJO E INTERNACIONAL PRIVADO	2.410.521,89	1,21
000000014	DERECHO PENAL E HISTORIA Y TEORÍA DEL DERECHO	1.356.144,30	0,68
000000015	DERECHO PÚBLICO	1.282.561,45	0,64
000000016	DIDÁCTICA DE LA EXPRESIÓN MUSICAL, PLÁSTICA Y CORPORAL	3.356.694,86	1,68
000000017	DIDÁCTICA DE LA LENGUA Y LITERATURA	1.191.970,01	0,60
000000018	ECONOMÍA APLICADA	4.605.461,50	2,30
000000019	ECONOMÍA FINANCIERA Y CONTABILIDAD	2.874.098,23	1,44



Menú

DETALLE DEL COSTE DE CENTROS. RESUMEN GENERAL

CENTRO	DESCRIPCIÓN	IMPORTE	% COSTE
00000020	ELECTRICIDAD Y ELECTRÓNICA	2.031.263,14	1,02
00000021	ENFERMERÍA	1.802.357,20	0,90
00000022	ESTADÍSTICA E INVESTIGACIÓN OPERATIVA	1.652.704,21	0,83
00000023	FILOLOGÍA CLÁSICA	1.017.965,07	0,51
00000024	FILOLOGÍA FRANCESA Y ALEMANA	1.704.716,14	0,85
00000025	FILOLOGÍA INGLESA	2.629.414,20	1,32
00000026	FILOSOFÍA (F.LÓGICA-F. DE LA CIENCIA, TEORÍA E Hª EDUCACIÓN, F. MORAL, ESTÉTICA Y TEORÍA LAS ARTES)	1.372.633,67	0,69
00000027	FÍSICA APLICADA	2.123.300,08	1,06
00000028	FÍSICA DE LA MATERIA CONDENSADA, CRISTALOGRAFÍA Y MINERALOGÍA	2.020.816,11	1,01
00000029	FÍSICA TEÓRICA, ATÓMICA Y ÓPTICA	2.679.666,60	1,34
00000030	FUNDAMENTOS DEL ANÁLISIS ECONÓMICO E HISTORIA E INSTITUCIONES ECONÓMICAS	1.599.911,24	0,80
00000031	GEOGRAFÍA	1.202.170,07	0,60
00000032	HISTORIA ANTIGUA Y MEDIEVAL	748.680,91	0,37
00000033	HISTORIA DEL ARTE	1.522.009,51	0,76
00000034	HISTORIA MODERNA, CONTEMPORÁNEA Y DE AMÉRICA, PERIODISMO Y COMUNICACIÓN AUDIOVISUAL Y PUBLICIDAD	4.930.144,61	2,47
00000035	INFORMÁTICA (ARQU.-TEC. COMPUTADORES, CC. COMP.-INTELIGENCIA ARTIFICIAL, LENGUAJES-SS. INFORM.)	2.918.767,20	1,46
00000036	INGENIERÍA ELÉCTRICA	1.076.355,81	0,54
00000037	INGENIERÍA AGRÍCOLA Y FORESTAL	3.337.510,25	1,67
00000038	INGENIERÍA ENERGÉTICA Y FLUIDOMECÁNICA	1.910.336,95	0,96



Menú

DETALLE DEL COSTE DE CENTROS. RESUMEN GENERAL

CENTRO	DESCRIPCIÓN	IMPORTE	% COSTE
00000039	INGENIERÍA QUÍMICA Y TECNOLOGÍA DEL MEDIO AMBIENTE	3.108.303,73	1,55
00000040	INGENIERÍA DE SISTEMAS Y AUTOMÁTICA	2.239.458,86	1,12
00000041	LENGUA ESPAÑOLA	2.431.353,12	1,22
00000042	LITERATURA ESPAÑOLA Y TEORÍA DE LA LITERATURA Y LITERATURA COMPARADA	1.198.588,02	0,60
00000043	MATEMÁTICA APLICADA	3.762.329,19	1,88
00000044	MEDICINA, DERMATOLOGÍA Y TOXICOLOGÍA	2.148.752,25	1,07
00000045	ORGANIZACIÓN DE EMPRESAS Y COMERCIALIZACIÓN E INVESTIGACIÓN DE MERCADOS	3.866.627,20	1,93
00000046	PEDAGOGÍA	2.121.308,89	1,06
00000047	PEDIATRÍA-INMUNOLOGÍA, OBSTETRICIA-GINECOLOGÍA, NUTRICIÓN-BROMATOLOGÍA, PSIQUIATRÍA E Hª CIENCIA	1.966.921,33	0,98
00000048	PREHISTORIA, ARQUEOLOGÍA, ANTROPOLOGÍA SOCIAL Y CIENCIAS Y TÉCNICAS HISTORIOGRÁFICAS	1.054.057,55	0,53
00000049	PRODUCCIÓN VEGETAL Y RECURSOS FORESTALES	1.900.267,79	0,95
00000050	PSICOLOGÍA	1.970.270,88	0,99
00000051	QUÍMICA ANALÍTICA	1.617.716,51	0,81
00000052	QUÍMICA FÍSICA Y QUÍMICA INORGÁNICA	3.262.969,20	1,63
00000053	QUÍMICA ORGÁNICA	1.475.108,85	0,74
00000054	SOCIOLOGÍA Y TRABAJO SOCIAL	2.278.025,46	1,14
00000055	TECNOLOGÍA ELECTRÓNICA	1.303.164,71	0,65
00000056	TEORÍA DE LA ARQUITECTURA Y PROYECTOS ARQUITECTÓNICOS	2.011.888,77	1,01
00000057	TEORÍA DE LA SEÑAL Y COMUNICACIONES E INGENIERÍA TELEMÁTICA	4.553.489,59	2,28





Menú

DETALLE DEL COSTE DE CENTROS. RESUMEN GENERAL

CENTRO	DESCRIPCIÓN	IMPORTE	% COSTE
000000058	URBANISMO Y REPRESENTACIÓN DE LA ARQUITECTURA	1.549.941,85	0,78
000000059	ÁLGEBRA, ANÁLISIS MATEMÁTICO, GEOMETRÍA Y TOPOLOGÍA	1.465.847,96	0,73
000000060	DIDÁCTICA DE LAS CIENCIAS EXPERIMENTALES, SOCIALES Y MATEMÁTICA	2.602.022,70	1,30
000001	CENTROS DE DOCENCIA	6.400.856,27	3,20
000001000	AGRUPACIONES AULAS FACULTADES Y ESCUELAS	5.810.531,95	2,91
000001000000	AGRUPACIÓN DE AULAS ESCUELA DE INGENIERÍAS INDUSTRIALES (VALLADOLID)	686.307,36	0,34
000001000001	AGRUPACIÓN DE AULAS ESCUELA TÉCNICA SUPERIOR DE ARQUITECTURA (VALLADOLID)	299.478,59	0,15
000001000002	AGRUPACIÓN DE AULAS ESCUELA TÉCNICA SUPERIOR DE INGENIERÍA INFORMÁTICA (VALLADOLID)	91.017,33	0,05
000001000003	AGRUPACIÓN DE AULAS ESCUELA TÉCNICA SUPERIOR DE INGENIEROS DE TELECOMUNICACIÓN (VALLADOLID)	144.809,40	0,07
000001000004	AGRUPACIÓN DE AULAS FACULTAD DE ENFERMERÍA (VALLADOLID)	50.361,91	0,03
000001000005	AGRUPACIÓN DE AULAS FACULTAD DE COMERCIO (VALLADOLID)	289.760,94	0,14
000001000006	AGRUPACIÓN DE AULAS FACULTAD DE CIENCIAS ECONÓMICAS Y EMPRESARIALES (VALLADOLID)	269.770,37	0,13
000001000008	AGRUPACIÓN DE AULAS FACULTAD DE DERECHO (VALLADOLID)	312.440,77	0,16
000001000009	AGRUPACIÓN DE AULAS FACULTAD DE EDUCACIÓN Y TRABAJO SOCIAL (VALLADOLID)	394.500,81	0,20
000001000010	AGRUPACIÓN DE AULAS FACULTAD DE FILOSOFÍA Y LETRAS (VALLADOLID)	303.991,21	0,15
000001000011	AGRUPACIÓN DE AULAS FACULTAD DE MEDICINA (VALLADOLID)	257.725,05	0,13
000001000012	AGRUPACIÓN DE AULAS ESCUELA TÉCNICA SUPERIOR DE INGENIERÍAS AGRARIAS (PALENCIA)	422.337,14	0,21
000001000013	AGRUPACIÓN DE AULAS FACULTAD DE EDUCACIÓN (PALENCIA)	131.586,32	0,07
000001000014	AGRUPACIÓN DE AULAS FACULTAD DE CIENCIAS DEL TRABAJO (PALENCIA)	55.301,76	0,03



Menú

DETALLE DEL COSTE DE CENTROS. RESUMEN GENERAL

CENTRO	DESCRIPCIÓN	IMPORTE	% COSTE
000001000015	AGRUPACIÓN DE AULAS FACULTAD DE CIENCIAS SOCIALES, JURÍDICAS Y DE LA COMUNICACIÓN (SEGOVIA)	186.977,35	0,09
000001000016	AGRUPACIÓN DE AULAS ESCUELA DE INGENIERÍA INFORMÁTICA (SEGOVIA)	142.956,82	0,07
000001000017	AGRUPACIÓN DE AULAS FACULTAD DE EDUCACIÓN (SEGOVIA)	248.273,30	0,12
000001000018	AGRUPACIÓN DE AULAS FACULTAD DE CIENCIAS EMPRESARIALES Y DEL TRABAJO (SORIA)	81.177,74	0,04
000001000019	AGRUPACIÓN DE AULAS FACULTAD DE EDUCACIÓN (SORIA)	131.911,00	0,07
000001000022	AGRUPACIÓN DE AULAS ESCUELA DE INGENIERÍA DE LA INDUSTRIA FORESTAL, AGRONÓMICA Y DE LA BIOENERGÍA	114.696,21	0,06
000001000023	AGRUPACIÓN DE AULAS FACULTAD DE TRADUCCIÓN E INTERPRETACIÓN (SORIA)	112.488,89	0,06
000001000024	AULARIO CAMPUS DEL ESGUEVA	318.874,69	0,16
000001000025	AULARIO CAMPUS MIGUEL DELIBES	630.212,21	0,32
000001000027	AGRUPACIÓN DE AULAS FACULTAD DE CIENCIAS DE LA SALUD (SORIA)	133.574,78	0,07
000001001	OTROS CENTROS DE DOCENCIA	590.324,32	0,30
000001001000	ACCESO	509.781,96	0,26
000001001002	CÁTEDRAS UNIVERSITARIAS DE DOCENCIA	79.799,78	0,04
000001001003	CENTRO DOCENCIA ASOCIADO A TÍTULOS PROPIOS ANTERIORES CON REMANENTES	742,58	0,00
000002	CENTROS DE INVESTIGACIÓN	3.032.893,79	1,52
000002000	INSTITUTOS UNIVERSITARIOS	1.413.425,48	0,71
000002000000	INSTITUTO DE BIOLOGÍA Y GENÉTICA MOLECULAR (IBGM)	292.921,86	0,15
000002000001	INSTITUTO DE ESTUDIOS EUROPEOS	133.215,01	0,07
000002000002	INSTITUTO DE HISTORIA SIMANCAS	38.276,28	0,02



Menú

DETALLE DEL COSTE DE CENTROS. RESUMEN GENERAL

CENTRO	DESCRIPCIÓN	IMPORTE	% COSTE
000002000003	INSTITUTO DE NEUROCIENCIAS DE CASTILLA Y LEÓN	2.330,96	0,00
000002000004	INSTITUTO DE OFTALMOBIOLOGÍA APLICADA (IOBA)	371.002,75	0,19
000002000005	INSTITUTO UNIVERSITARIO ?CENTRO DE INNOVACIÓN EN QUÍMICA Y MATERIALES AVANZADOS? (CINQUIMA)	131.369,00	0,07
000002000006	INSTITUTO UNIVERSITARIO DE INVESTIGACIÓN EN GESTIÓN FORESTAL SOSTENIBLE	71.742,34	0,04
000002000007	INSTITUTO UNIVERSITARIO DE URBANÍSTICA	76.615,36	0,04
000002000008	INSTITUTO DE INVESTIGACIÓN EN MATEMÁTICAS (IMUVA)	64.211,89	0,03
000002000009	INSTITUTO DE LAS TECNOLOGÍAS AVANZADAS EN LA PRODUCCIÓN (ITAP)	101.560,81	0,05
000002000010	INSTITUTO UNIV. INVESTIGACIÓN EN BIOECONOMÍA	36.982,58	0,02
000002000011	INSTITUTO UNIV. DE INVESTIGACIÓN EN PROCESOS SOSTENIBLES (IPS)	93.196,64	0,05
000002001	OTROS CENTROS DE INVESTIGACIÓN	1.619.468,31	0,81
000002001000	CENTRO DE INVESTIGACIÓN DE LA BAJA ATMÓSFERA ?JOSÉ CASANOVA?	60.648,21	0,03
000002001001	CENTRO DE INVESTIGACIÓN DE ENDOCRINOLOGÍA Y NUTRICIÓN CLÍNICA	12.459,38	0,01
000002001002	CENTRO DE TECNOLOGÍA AZUCARERA (CTA)	4.623,20	0,00
000002001003	CENTRO SUPERIOR DE CIENCIAS MÉDICAS (ICIME)	12.744,23	0,01
000002001004	CENTRO TRANSDISCIPLINAR DE INVESTIGACIÓN EN EDUCACIÓN (CETIE-UVA)	5.270,67	0,00
000002001005	CENTRO UNIVERSITARIO DE ESTUDIOS SOBRE ALCOHOL Y DROGAS	13.114,03	0,01
000002001006	CENTRO INVESTIGACIÓN TERMINOLOGÍA BILINGÜE, TRAD. ESPECIALIZADA Y ANÁLISIS CONTRASTIVO (CITTAC)	7.633,47	0,00
000002001007	CENTRO DE ESTUDIOS DE ASIA	5.921,20	0,00
000002001008	CENTRO DE ESTUDIOS SOBRE LA SEGURIDAD DE LOS MEDICAMENTOS (CESME)	3.991,40	0,00



Menú

DETALLE DEL COSTE DE CENTROS. RESUMEN GENERAL

CENTRO	DESCRIPCIÓN	IMPORTE	% COSTE
000002001011	CENTRO ASOCIADO A GRUPOS DE INVESTIGACIÓN	583.188,74	0,29
000002001012	CENTRO ASOCIADO A COSTES INDIRECTOS A DISPOSICIÓN DEL IP	41.579,03	0,02
000002001013	CENTRO INVESTIGACIÓN ASOCIADO A PROYECTOS INSTITUCIONALES	714.939,18	0,36
000002001014	CENTRO INVESTIGACIÓN PROYECTOS NO DEFINIDOS	135.336,73	0,07
000002001015	CENTRO DE ESTUDIOS VACCEOS FEDERICO WATEMBERG	18.018,84	0,01
000003	CENTROS DE APOYO A LA DOCENCIA E INVESTIGACIÓN	11.949.299,79	5,98
000003000	BIBLIOTECAS	9.800.127,80	4,90
000003000000	BIBLIOTECA GENERAL REINA SOFÍA	1.607.185,94	0,80
000003000001	BIBLIOTECA HISTÓRICA (SANTA CRUZ)	561.549,59	0,28
000003000002	BIBLIOTECA CIENCIAS DE LA SALUD (VALLADOLID)	647.570,47	0,32
000003000003	BIBLIOTECA DE LA FACULTAD DE COMERCIO (VALLADOLID)	403.238,40	0,20
000003000004	BIBLIOTECA ESCUELA DE INGENIERÍAS INDUSTRIALES (VALLADOLID)	594.453,21	0,30
000003000005	BIBLIOTECA DE LA E.T.S. DE ARQUITECTURA (VALLADOLID)	532.555,93	0,27
000003000008	BIBLIOTECA DE LA FACULTAD DE DERECHO (VALLADOLID)	718.549,19	0,36
000003000009	BIBLIOTECA DE LA FACULTAD DE CIENCIAS ECONÓMICAS Y EMPRESARIALES (VALLADOLID)	618.278,83	0,31
000003000011	BIBLIOTECA DE LA FACULTAD DE FILOSOFÍA Y LETRAS (VALLADOLID)	926.367,10	0,46
000003000012	BIBLIOTECA DE CAMPUS DE LA YUTERA (PALENCIA)	764.163,83	0,38
000003000016	BIBLIOTECA DE CAMPUS -DUQUES DE SORIA- (BIBLIOTECA CAMPUS SORIA)	568.538,98	0,28
000003000017	BIBLIOTECA AULARIO MIGUEL DELIBES	1.167.255,30	0,58



Menú

DETALLE DEL COSTE DE CENTROS. RESUMEN GENERAL

CENTRO	DESCRIPCIÓN	IMPORTE	% COSTE
000003000018	BIBLIOTECA DE CAMPUS -MARÍA ZAMBRANO- (BIBLIOTECA CAMPUS SEGOVIA)	690.421,02	0,35
000003001	OTROS CENTROS DE APOYO A LA DOCENCIA E INVESTIGACIÓN	2.149.171,99	1,08
000003001000	CENTRO DE DOCUMENTACIÓN EUROPEA	153.560,23	0,08
000003001001	SERVICIO DE MEDIOS AUDIOVISUALES Y NUEVAS TECNOLOGÍAS	528.992,05	0,26
000003001002	LABORATORIO DE TÉCNICAS INSTRUMENTALES (LTI)	1.255.430,39	0,63
000003001003	VIRTUVA	156.643,82	0,08
000003001004	OTROS LABORATORIOS DE LA UNIVERSIDAD	54.545,50	0,03
000004	CENTROS DE EXTENSIÓN UNIVERSITARIA Y DEPORTES	3.300.567,05	1,65
000004000	SERVICIO DE DEPORTES	1.581.299,62	0,79
000004001	MUSEOS DE LA UNIVERSIDAD DE VALLADOLID	325.490,92	0,16
000004002	CENTRO BUENDÍA	821.131,40	0,41
000004003	OFICINA DE COOPERACIÓN AL DESARROLLO	91.624,17	0,05
000004004	CENTRO TORDESILLAS DE RELACIONES CON IBEROAMÉRICA	49.848,99	0,02
000004005	UNIVERSIDAD PERMANENTE	82.206,88	0,04
000004006	OFICINA DE CALIDAD AMBIENTAL Y SOSTENIBILIDAD	348.965,08	0,17
001	CENTROS DE SOPORTE	41.574.355,13	20,80
001000	CENTROS DE SOPORTE CENTRALIZADO O GENERALES	31.479.139,19	15,75
001000000	RECTORADO Y ÓRGANOS COLEGIADOS	5.355.731,60	2,68
001000000000	RECTORADO	5.078.909,81	2,54



Menú

DETALLE DEL COSTE DE CENTROS. RESUMEN GENERAL

CENTRO	DESCRIPCIÓN	IMPORTE	% COSTE
0010000000000000	RECTOR	527.589,07	0,26
0010000000000001	SECRETARÍA GENERAL	1.070.889,78	0,54
0100000000000100	SECRETARIO/A GENERAL	674.598,01	0,34
0100000000000100	SERVICIO JURÍDICO	396.291,78	0,20
0010000000000002	VICERRECTORADO DE INVESTIGACIÓN, INNOVACIÓN Y TRANSFERENCIA	279.556,50	0,14
0010000000000003	VICERRECTORADO DE PROFESORADO	150.216,46	0,08
0010000000000004	VICERRECTORADO DE ESTUDIANTES	209.006,01	0,10
0010000000000005	VICERRECTORADO DE PATRIMONIO E INFRAESTRUCTURAS	258.266,71	0,13
0010000000000006	VICERRECTORADO DE ECONOMÍA	129.282,81	0,06
0010000000000007	VICERRECTORADO DE INTERNACIONALIZACIÓN	158.225,24	0,08
0010000000000008	VICERRECTORADO DEL CAMPUS DE PALENCIA	574.937,97	0,29
0010000000000009	VICERRECTORADO DEL CAMPUS DE SEGOVIA	711.533,56	0,36
0010000000000010	VICERRECTORADO DEL CAMPUS DE SORIA	477.856,92	0,24
0010000000000012	VICERRECTORADO DE ORDENACIÓN ACADÉMICA	183.214,97	0,09
0010000000000014	VICERRECTORADO DE COMUNICACIÓN Y EXTENSIÓN UNIVERSITARIA	187.677,33	0,09
0010000000000015	VICERRECTORADO DE INNOVACIÓN DOCENTE Y TRANSFORMACIÓN DIGITAL	160.656,49	0,08
0010000000001	ÓRGANOS COLEGIADOS	276.821,79	0,14
0010000000001000	CONSEJO SOCIAL	276.821,79	0,14
001000001	GERENCIA	1.733.926,12	0,87



Menú

DETALLE DEL COSTE DE CENTROS. RESUMEN GENERAL

CENTRO	DESCRIPCIÓN	IMPORTE	% COSTE
001000002	SERVICIOS GENERALES Y CENTRALES	9.450.358,17	4,73
001000002000	GESTIÓN ACADÉMICA	1.204.009,34	0,60
001000002000000	JEFATURA SERVICIO DE ALUMNOS Y GESTIÓN ACADÉMICA	595.164,02	0,30
001000002000001	JEFATURA SERVICIO DE POSTGRADO Y TÍTULOS	608.845,32	0,30
001000002001	GESTIÓN ECONÓMICA	2.958.451,08	1,48
001000002001000	JEFATURA SERVICIO DE GESTIÓN ECONÓMICA	789.503,57	0,39
001000002001001	JEFATURA SERVICIO DE RETRIBUCIONES Y SEGURIDAD SOCIAL	761.634,85	0,38
001000002001002	JEFATURA SERVICIO DE CONTABILIDAD Y PRESUPUESTOS	1.185.901,53	0,59
001000002001003	JEFATURA SERVICIO DE CONTROL INTERNO	221.411,13	0,11
001000002002	GESTIÓN RECURSOS HUMANOS	1.411.205,58	0,71
001000002002000	JEFATURA SERVICIO DE GESTIÓN DE PROFESORADO	688.611,27	0,34
001000002002001	JEFATURA SERVICIO DE GESTIÓN DEL PERSONAL DE ADMINISTRACIÓN Y SERVICIOS	722.594,31	0,36
001000002003	GESTIÓN INVESTIGACIÓN	740.666,57	0,37
001000002003000	JEFATURA GESTIÓN ADMINISTRATIVA DE LA INVESTIGACIÓN	740.666,57	0,37
001000002004	OTROS SERVICIOS GENERALES Y CENTRALES	3.136.025,60	1,57
001000002004000	DEFENSOR DE LA COMUNIDAD UNIVERSITARIA	154.632,30	0,08
001000002004001	GABINETE DE ESTUDIOS Y EVALUACIÓN	612.354,50	0,31
001000002004002	GABINETE DE COMUNICACIÓN	759.023,46	0,38
001000002004003	SERVICIO DE PREVENCIÓN DE RIESGOS LABORALES	478.716,84	0,24



Menú

DETALLE DEL COSTE DE CENTROS. RESUMEN GENERAL

CENTRO	DESCRIPCIÓN	IMPORTE	% COSTE
001000002004004	ARCHIVO UNIVERSITARIO	440.152,18	0,22
001000002004005	SECRETARIADO DE ASUNTOS SOCIALES	152.504,12	0,08
001000002004006	JEFATURA SERVICIO DE RELACIONES INTERNACIONALES	538.642,19	0,27
001000003	SERVICIO AUXILIAR DE TELECOMUNICACIONES E INFORMÁTICA DE LA UNIVERSIDAD DE VALLADOLID	6.030.407,65	3,02
001000004	SERVICIO AUXILIAR UNIDAD TÉCNICA DE ARQUITECTURA Y MANTENIMIENTO	3.586.139,56	1,79
001000005	ESCUELA DE DOCTORADO (ESDUVA)	5.322.576,08	2,66
001001	CENTROS DE SOPORTE DESCENTRALIZADO	10.095.215,95	5,05
001001000	DECANATOS/DIRECCIONES FACULTADES Y ESCUELAS	5.836.072,19	2,92
001001000000	DIRECCIÓN ESCUELA DE INGENIERÍAS INDUSTRIALES (VALLADOLID)	725.524,05	0,36
001001000001	DIRECCIÓN ESCUELA TÉCNICA SUPERIOR DE ARQUITECTURA (VALLADOLID)	364.657,04	0,18
001001000002	DIRECCIÓN ESCUELA TÉCNICA SUPERIOR DE INGENIERÍA INFORMÁTICA (VALLADOLID)	333.967,05	0,17
001001000003	DIRECCIÓN ESCUELA TÉCNICA SUPERIOR DE INGENIEROS DE TELECOMUNICACIÓN (VALLADOLID)	328.900,93	0,16
001001000004	DECANATO FACULTAD DE ENFERMERÍA (VALLADOLID)	198.203,91	0,10
001001000005	DECANATO FACULTAD DE COMERCIO (VALLADOLID)	316.776,95	0,16
001001000006	DECANATO FACULTAD DE CIENCIAS ECONÓMICAS Y EMPRESARIALES (VALLADOLID)	360.065,07	0,18
001001000007	DECANATO FACULTAD DE CIENCIAS (VALLADOLID)	433.428,03	0,22
001001000008	DECANATO FACULTAD DE DERECHO (VALLADOLID)	367.333,33	0,18
001001000009	DECANATO FACULTAD DE EDUCACIÓN Y TRABAJO SOCIAL (VALLADOLID)	391.020,62	0,20
001001000010	DECANATO FACULTAD DE FILOSOFÍA Y LETRAS (VALLADOLID)	378.590,81	0,19





Menú

DETALLE DEL COSTE DE CENTROS. RESUMEN GENERAL

CENTRO	DESCRIPCIÓN	IMPORTE	% COSTE
001001000011	DECANATO FACULTAD DE MEDICINA (VALLADOLID)	469.791,50	0,24
001001000012	DIRECCIÓN ESCUELA TÉCNICA SUPERIOR DE INGENIERÍAS AGRARIAS (PALENCIA)	111.121,04	0,06
001001000013	DECANATO FACULTAD DE EDUCACIÓN (PALENCIA)	67.737,58	0,03
001001000014	DECANATO FACULTAD DE CIENCIAS DEL TRABAJO (PALENCIA)	67.143,95	0,03
001001000015	DECANATO FACULTAD DE CIENCIAS SOCIALES, JURÍDICAS Y DE LA COMUNICACIÓN (SEGOVIA)	168.221,02	0,08
001001000016	DIRECCIÓN ESCUELA DE INGENIERÍA INFORMÁTICA (SEGOVIA)	58.572,54	0,03
001001000017	DECANATO FACULTAD DE EDUCACIÓN (SEGOVIA)	82.848,44	0,04
001001000018	DECANATO FACULTAD DE CIENCIAS EMPRESARIALES Y DEL TRABAJO (SORIA)	64.943,70	0,03
001001000019	DECANATO FACULTAD DE EDUCACIÓN (SORIA)	73.595,37	0,04
001001000022	DIRECCIÓN ESCUELA DE INGENIERÍA DE LA INDUSTRIA FORESTAL, AGRONÓMICA Y DE LA BIOENERGÍA (SORIA)	242.500,45	0,12
001001000023	DECANATO FACULTAD DE TRADUCCIÓN E INTERPRETACIÓN (SORIA)	73.426,16	0,04
001001000025	DECANATO FACULTAD DE CIENCIAS DE LA SALUD (SORIA)	157.702,63	0,08
001001001	SECRETARÍAS FACULTADES Y ESCUELAS	4.259.143,75	2,13
001001001000	SECRETARÍA ESCUELA DE INGENIERÍAS INDUSTRIALES (VALLADOLID)	414.348,24	0,21
001001001001	SECRETARÍA ESCUELA TÉCNICA SUPERIOR DE ARQUITECTURA (VALLADOLID)	254.680,96	0,13
001001001002	SECRETARÍA ESCUELA TÉCNICA SUPERIOR DE INGENIERÍA INFORMÁTICA (VALLADOLID)	104.446,75	0,05
001001001003	SECRETARÍA ESCUELA TÉCNICA SUPERIOR DE INGENIEROS DE TELECOMUNICACIÓN (VALLADOLID)	146.127,05	0,07
001001001004	SECRETARÍA FACULTAD DE ENFERMERÍA (VALLADOLID)	69.042,16	0,03
001001001005	SECRETARÍA FACULTAD DE COMERCIO (VALLADOLID)	261.247,18	0,13



Menú

DETALLE DEL COSTE DE CENTROS. RESUMEN GENERAL

CENTRO	DESCRIPCIÓN	IMPORTE	% COSTE
001001001006	SECRETARÍA FACULTAD DE CIENCIAS ECONÓMICAS Y EMPRESARIALES (VALLADOLID)	348.179,87	0,17
001001001007	SECRETARÍA FACULTAD DE CIENCIAS (VALLADOLID)	262.024,24	0,13
001001001008	SECRETARÍA FACULTAD DE DERECHO (VALLADOLID)	289.793,53	0,14
001001001009	SECRETARÍA FACULTAD DE EDUCACIÓN Y TRABAJO SOCIAL (VALLADOLID)	336.740,97	0,17
001001001010	SECRETARÍA FACULTAD DE FILOSOFÍA Y LETRAS (VALLADOLID)	375.884,80	0,19
001001001011	SECRETARÍA FACULTAD DE MEDICINA (VALLADOLID)	335.583,26	0,17
001001001012	SECRETARÍA ESCUELA TÉCNICA SUPERIOR DE INGENIERÍAS AGRARIAS (PALENCIA)	119.899,84	0,06
001001001013	SECRETARÍA FACULTAD DE EDUCACIÓN (PALENCIA)	84.636,91	0,04
001001001014	SECRETARÍA FACULTAD DE CIENCIAS DEL TRABAJO (PALENCIA)	78.302,13	0,04
001001001015	SECRETARÍA FACULTAD DE CIENCIAS SOCIALES, JURÍDICAS Y DE LA COMUNICACIÓN (SEGOVIA)	204.571,42	0,10
001001001016	SECRETARÍA ESCUELA DE INGENIERÍA INFORMÁTICA (SEGOVIA)	81.781,62	0,04
001001001017	SECRETARÍA FACULTAD DE EDUCACIÓN (SEGOVIA)	83.599,75	0,04
001001001018	SECRETARÍA FACULTAD DE CIENCIAS EMPRESARIALES Y DEL TRABAJO (SORIA)	50.527,54	0,03
001001001019	SECRETARÍA FACULTAD DE EDUCACIÓN (SORIA)	109.358,82	0,05
001001001022	SECRETARÍA ESCUELA DE INGENIERÍA DE LA INDUSTRIA FORESTAL, AGRONÓMICA Y DE LA BIOENERGÍA (SORIA)	72.014,75	0,04
001001001023	SECRETARÍA FACULTAD DE TRADUCCIÓN E INTERPRETACIÓN (SORIA)	76.344,75	0,04
001001001025	SECRETARÍA FACULTAD DE CIENCIAS DE LA SALUD (SORIA)	100.007,19	0,05
002	CENTROS ANEXOS	4.914.606,27	2,46
002000	COLEGIOS MAYORES Y RESIDENCIAS UNIVERSITARIAS	3.055.417,69	1,53



Menú

DETALLE DEL COSTE DE CENTROS. RESUMEN GENERAL

CENTRO	DESCRIPCIÓN	IMPORTE	% COSTE
002000000	RESIDENCIA UNIVERSITARIA ALFONSO VIII	1.296.145,76	0,65
002000001	RESIDENCIA DE POSTGRADO -REYES CATÓLICOS-	435.845,47	0,22
002000002	COLEGIO MAYOR SANTA CRUZ (FEMENINO)	692.249,93	0,35
002000003	COLEGIO MAYOR SANTA CRUZ (MASCULINO)	631.176,53	0,32
002001	CAFETERÍAS Y COMEDORES UNIVERSITARIOS	66.699,54	0,03
002001001	CAFETERÍA ESCUELA DE INGENIERÍA DE LA INDUSTRIA FORESTAL, AGRONÓMICA Y DE LA BIOENERGÍA (SORIA)	1.617,22	0,00
002001002	CAFETERÍA FUENTE LA MORA	17.578,21	0,01
002001007	CAFETERÍA CAMPUS LA YUTERA (PALENCIA)	8.300,84	0,00
002001008	CAFETERÍA EDIFICIO DE TECNOLOGÍAS DE LA INFOR. Y TELECOMUNICACIONES	8.383,08	0,00
002001009	CAFETERÍA EDIFICIO CIENCIAS DE LA SALUD	12.459,38	0,01
002001010	CAFETERÍA FACULTAD CIENCIAS	5.456,67	0,00
002001011	CAFETERÍA FACULTAD EDUCACIÓN Y TRABAJO SOCIAL	5.270,67	0,00
002001012	CAFETERÍA FACULTAD FILOSOFÍA Y LETRAS	7.633,47	0,00
002002	SERVICIO DE REPROGRAFÍA	205.212,49	0,10
002002000	SERVICIO DE REPROGRAFÍA DE LA FACULTAD DE DERECHO	3.541,00	0,00
002002001	SERVICIO DE REPROGRAFÍA DE LA E.T.S ARQUITECTURA	2.277,07	0,00
002002002	SERVICIO DE REPROGRAFÍA DE LA FACULTAD DE FILOSOFÍA Y LETRAS	3.816,72	0,00
002002003	SERVICIO DE REPROGRAFÍA DEL CAMPUS LA YUTERA	3.953,08	0,00
002002004	SERVICIO DE REPROGRAFÍA DE LA FACULTAD DE CIENCIAS	2.728,32	0,00



Menú

DETALLE DEL COSTE DE CENTROS. RESUMEN GENERAL

CENTRO	DESCRIPCIÓN	IMPORTE	% COSTE
002002005	SERVICIO DE REPROGRAFÍA DE LA ESCUELA INGENIERÍAS INDUSTRIALES	2.870,96	0,00
002002006	SERVICIO DE REPROGRAFÍA DE LA FACULTAD DE EDUCACIÓN Y TRABAJO SOCIAL	2.635,34	0,00
002002007	SERVICIO DE REPROGRAFÍA DE LA ESCUELA DE ING. INDUSTRIA FORESTAL, AGRONÓMICA Y DE LA BIOENERGÍA	808,60	0,00
002002009	SERVICIO DE REPROGRAFÍA DE LA FACULTAD DE ECONÓMICAS	3.797,90	0,00
002002010	SERVICIO DE REPROGRAFÍA DE LA FACULTAD DE COMERCIO	1.802,60	0,00
002002011	SERVICIO DE REPROGRAFÍA DEL EDIFICIO DE TECNOLOGÍAS DE LA INFOR. Y TELECOMUNICACIONES	4.191,54	0,00
002002012	SERVICIO DE REPROGRAFÍA EDIFICIO DE SERVICIOS CENTRALES DE VALLADOLID -CASA DEL ESTUDIANTE-	57.570,02	0,03
002002013	SERVICIO DE REPROGRAFÍA EDIFICIO DE CIENCIAS DE LA SALUD	57.432,15	0,03
002002014	SERVICIO DE REPROGRAFÍA SERVICIOS CENTRALES DEL CAMPUS DE SORIA	52.631,45	0,03
002002015	SERVICIO DE REPROGRAFÍA SERVICIOS CENTRALES DEL CAMPUS DE SEGOVIA	5.155,74	0,00
002003	GUARDERÍA	233.761,80	0,12
002004	SERVICIO DE INFORMACIÓN Y PRÁCTICAS DE ESTUDIANTES	375.243,05	0,19
002005	EDICIONES UNIVERSIDAD DE VALLADOLID	349.420,77	0,17
002006	UNIDAD LOGOPEDIA (FACULTAD DE MEDICINA)	213.048,99	0,11
002007	SERVICIO DE INVESTIGACIÓN Y BIENESTAR ANIMAL (SIBA)	278.329,46	0,14
002008	OTROS CENTROS ANEXOS (ALQUILER VIVIENDAS EDIFICIOS PROPIEDAD UNIVERSIDAD)	137.472,46	0,07
002008000	VIVIENDAS CATEDRÁTICOS SANZ Y FORÉS	40.839,12	0,02
002008001	VIVIENDAS Y APARTAMENTOS UNIVERSIDAD	96.633,34	0,05
004	CENTROS ORGANIZACIÓN	4.160.079,18	2,08



Menú

DETALLE DEL COSTE DE CENTROS. RESUMEN GENERAL

CENTRO	DESCRIPCIÓN	IMPORTE	% COSTE
004000	ORGANIZACIÓN	2.550.004,74	1,28
004000000	ORGANIZACIÓN - ACCIÓN SINDICAL	562.167,89	0,28
004000002	ORGANIZACIÓN - COSTES FINANCIEROS	89.268,88	0,04
004000004	ORGANIZACIÓN - OTROS COSTES ORGANIZACIÓN	1.898.567,97	0,95
004001	FUNDACIONES UNIVERSITARIAS	1.610.074,44	0,81
004001000	FUNDACIÓN GENERAL DE LA UNIVERSIDAD	949.991,87	0,48
004001001	OTRAS FUNDACIONES UNIVERSITARIAS	660.082,57	0,33



Menú

DETALLE DEL COSTE DE ACTIVIDADES. POR CLASE

CLASE	DESCRIPCIÓN	PRIMARIOS	REPERCUTIDOS	TOTAL
01	Docencia	68.707.947,91	32.456.573,66	101.164.521,56
02	Investigación	71.361.711,76	15.915.388,94	87.277.100,70
03	Extensión Universitaria	3.303.768,22	560.648,61	3.864.416,83
04	Organización	4.160.079,18	0,00	4.160.079,18
05	Dirección y Administración	35.599.673,52	1.803.170,78	37.402.844,30
06	Auxiliares	9.616.547,21	0,00	9.616.547,21
07	Otros Servicios	4.759.874,15	628.482,04	5.388.356,19



Menú

DETALLE DEL COSTE DE ACTIVIDADES. ACTIVIDADES DE DOCENCIA

PLAN	CENTRO	DESCRIPCIÓN CENTRO	ACTIVIDAD COSTES	DESCRIPCIÓN ACTIVIDAD	PRIMARIOS	REPERCUTIDOS	TOTAL
			004	ACTIVIDADES DE DOCENCIA	68.707.947,91	32.456.573,66	101.164.521,56
			004000	REGLADA	67.729.978,00	32.316.880,94	100.046.858,94
			004000002	GRADO	55.206.069,29	27.238.409,15	82.444.478,45
459	221	Facultad de Ciencias Sociales, Jurídicas y de la Comunicación	004000002046	Grado en Administración y Dirección de Empresas Segovia	501.836,70	230.781,35	732.618,06
445	230	Facultad de Ciencias Empresariales y del Trabajo de Soria	004000002032	Grado en Administración y Dirección de Empresas Soria	208.769,83	105.778,52	314.548,34
466	206	Facultad de Ciencias Económicas y Empresariales	004000002053	Grado en Administración y Dirección de Empresas Valladolid	1.817.874,49	818.032,81	2.635.907,30
650	226	Facultad de Educación de Palencia	004000002099	Grado en Antropología Social y Cultural	136.513,43	57.465,90	193.979,33
474	205	Escuela Técnica Superior de Arquitectura	004000002061	Grado en Arquitectura	40.303,71	17.692,25	57.995,95
710	204	Facultad de Medicina	004000002102	Grado en Biomedicina y Terapias Avanzadas	42.328,83	18.783,31	61.112,14
651	228	Facultad de Educación de Soria	004000002100	Grado en Ciencias de la Actividad Física y del Deporte	130.087,87	67.993,27	198.081,14
418	224	Facultad de Comercio de Valladolid	004000002017	Grado en Comercio	1.862.228,15	1.008.446,34	2.870.674,49
548	202	Facultad de Derecho	004000002076	Grado en Criminología	39.208,58	23.656,67	62.865,24
454	221	Facultad de Ciencias Sociales, Jurídicas y de la Comunicación	004000002041	Grado en Derecho Segovia	401.433,19	218.184,50	619.617,70
436	202	Facultad de Derecho	004000002023	Grado en Derecho Valladolid	1.704.881,93	1.002.724,06	2.707.605,99
468	206	Facultad de Ciencias Económicas y Empresariales	004000002055	Grado en Economía	886.417,22	397.049,01	1.283.466,23



Menú

DETALLE DEL COSTE DE ACTIVIDADES. ACTIVIDADES DE DOCENCIA

PLAN	CENTRO	DESCRIPCIÓN CENTRO	ACTIVIDAD COSTES	DESCRIPCIÓN ACTIVIDAD	PRIMARIOS	REPERCUTIDOS	TOTAL
399	226	Facultad de Educación de Palencia	004000002004	Grado en Educación Infantil Palencia	355.269,46	154.515,16	509.784,62
400	227	Facultad de Educación de Segovia	004000002005	Grado en Educación Infantil Segovia	336.379,06	161.557,84	497.936,90
401	228	Facultad de Educación de Soria	004000002006	Grado en Educación Infantil Soria	432.396,91	239.642,84	672.039,76
398	222	Facultad de Educación y Trabajo Social	004000002003	Grado en Educación Infantil Valladolid	913.403,19	677.664,26	1.591.067,45
405	226	Facultad de Educación de Palencia	004000002010	Grado en Educación Primaria Palencia	631.675,58	307.018,22	938.693,80
406	227	Facultad de Educación de Segovia	004000002011	Grado en Educación Primaria Segovia	566.878,55	298.847,57	865.726,12
407	228	Facultad de Educación de Soria	004000002012	Grado en Educación Primaria Soria	570.554,97	393.382,97	963.937,94
404	222	Facultad de Educación y Trabajo Social	004000002009	Grado en Educación Primaria Valladolid	1.697.218,75	1.088.337,15	2.785.555,90
403	226	Facultad de Educación de Palencia	004000002008	Grado en Educación Social Palencia	448.863,82	196.596,18	645.460,00
402	222	Facultad de Educación y Trabajo Social	004000002007	Grado en Educación Social Valladolid	519.140,54	235.235,30	754.375,83
476	235	Facultad de Ciencias de la Salud de Soria	004000002063	Grado en Enfermería Soria	673.762,99	369.472,80	1.043.235,79
475	225	Facultad de Enfermería de Valladolid	004000002062	Grado en Enfermería Valladolid	967.964,29	525.998,38	1.493.962,67
444	309	Escuela Técnica Superior de Ingenierías Agrarias	004000002031	Grado en Enología	507.511,84	201.239,85	708.751,70
441	201	Facultad de Filosofía y Letras	004000002028	Grado en Español: Lengua y Literatura	452.171,51	230.551,50	682.723,01
549	203	Facultad de Ciencias	004000002077	Grado en Estadística	416.274,23	169.334,42	585.608,65





Menú

DETALLE DEL COSTE DE ACTIVIDADES. ACTIVIDADES DE DOCENCIA

PLAN	CENTRO	DESCRIPCIÓN CENTRO	ACTIVIDAD COSTES	DESCRIPCIÓN ACTIVIDAD	PRIMARIOS	REPERCUTIDOS	TOTAL
528	201	Facultad de Filosofía y Letras	004000002072	Grado en Estudios Clásicos	407.832,93	214.763,92	622.596,84
440	201	Facultad de Filosofía y Letras	004000002027	Grado en Estudios Ingleses 2011	89.531,38	37.569,34	127.100,72
607	201	Facultad de Filosofía y Letras	004000002086	Grado en Estudios Ingleses 2018	696.593,80	295.773,77	992.367,57
421	201	Facultad de Filosofía y Letras	004000002020	Grado en Filosofía	359.878,42	160.944,21	520.822,63
465	206	Facultad de Ciencias Económicas y Empresariales	004000002052	Grado en Finanzas, Banca y Seguros	572.511,13	258.606,11	831.117,23
469	203	Facultad de Ciencias	004000002056	Grado en Física	949.511,50	415.669,16	1.365.180,66
555	235	Facultad de Ciencias de la Salud de Soria	004000002082	Grado en Fisioterapia	569.304,03	290.389,91	859.693,94
541	205	Escuela Técnica Superior de Arquitectura	004000002073	Grado en Fundamentos de la Arquitectura	1.747.417,03	983.540,71	2.730.957,75
395	201	Facultad de Filosofía y Letras	004000002001	Grado en Geografía y Ordenación del Territorio	310.897,16	130.611,55	441.508,71
709	201	Facultad de Filosofía y Letras	004000002101	Grado en Geografía y Planificación Territorial	25.513,98	11.080,11	36.594,09
437	201	Facultad de Filosofía y Letras	004000002024	Grado en Historia 2011	115.468,81	59.534,39	175.003,20
609	201	Facultad de Filosofía y Letras	004000002088	Grado en Historia 2018	665.130,98	343.524,55	1.008.655,52
438	201	Facultad de Filosofía y Letras	004000002025	Grado en Historia del Arte 2011	195.314,90	88.123,13	283.438,03
628	201	Facultad de Filosofía y Letras	004000002093	Grado en Historia del Arte 2019	252.016,20	114.227,09	366.243,29
396	201	Facultad de Filosofía y Letras	004000002002	Grado en Historia y Ciencias de la Música	337.596,93	147.843,73	485.440,66



Menú

DETALLE DEL COSTE DE ACTIVIDADES. ACTIVIDADES DE DOCENCIA

PLAN	CENTRO	DESCRIPCIÓN CENTRO	ACTIVIDAD COSTES	DESCRIPCIÓN ACTIVIDAD	PRIMARIOS	REPERCUTIDOS	TOTAL
516	234	Escuela de Ingeniería de la Industria Forestal, Agronómica y de la Bioenergía	004000002071	Grado en Ingeniería Agraria y Energética	404.684,49	276.932,80	681.617,29
446	309	Escuela Técnica Superior de Ingenierías Agrarias	004000002033	Grado en Ingeniería Agrícola y del Medio Rural	515.147,49	189.912,15	705.059,64
637	204	Facultad de Medicina	004000002094	Grado en Ingeniería Biomédica	331.054,84	155.593,37	486.648,21
450	309	Escuela Técnica Superior de Ingenierías Agrarias	004000002037	Grado en Ingeniería de las Industrias Agrarias y Alimentarias	446.980,58	164.663,27	611.643,85
460	211	Escuela Técnica Superior de Ingenieros de Telecomunicación	004000002047	Grado en Ingeniería de Tecnologías de Telecomunicación	535.887,27	298.094,00	833.981,27
512	211	Escuela Técnica Superior de Ingenieros de Telecomunicación	004000002070	Grado en Ingeniería de Tecnologías Específicas de Telecomunicación	757.123,37	415.417,01	1.172.540,38
439	223	Escuela de Ingenierías Industriales	004000002026	Grado en Ingeniería Eléctrica	674.945,97	270.258,22	945.204,19
448	223	Escuela de Ingenierías Industriales	004000002035	Grado en Ingeniería en Diseño Industrial y Desarrollo de Producto	887.660,71	359.004,27	1.246.664,98
452	223	Escuela de Ingenierías Industriales	004000002039	Grado en Ingeniería en Electrónica Industrial y Automática	1.393.816,36	559.805,86	1.953.622,21
447	223	Escuela de Ingenierías Industriales	004000002034	Grado en Ingeniería en Organización Industrial	813.336,40	340.290,38	1.153.626,78
493	223	Escuela de Ingenierías Industriales	004000002068	Grado en Ingeniería en Tecnologías Industriales	729.218,02	299.969,89	1.029.187,91
647	223	Escuela de Ingenierías Industriales	004000002098	Grado en Ingeniería Energética	174.295,75	70.403,69	244.699,44
449	309	Escuela Técnica Superior de Ingenierías Agrarias	004000002036	Grado en Ingeniería Forestal y del Medio Natural	608.641,72	225.418,06	834.059,77
462	234	Escuela de Ingeniería de la Industria Forestal, Agronómica y de la Bioenergía	004000002049	Grado en Ingeniería Forestal: Industrias Forestales	391.499,84	264.667,12	656.166,97
545	233	Escuela de Ingeniería Informática de Valladolid	004000002074	Grado en Ingeniería Informática	1.166.903,36	602.106,18	1.769.009,55



Menú

DETALLE DEL COSTE DE ACTIVIDADES. ACTIVIDADES DE DOCENCIA

PLAN	CENTRO	DESCRIPCIÓN CENTRO	ACTIVIDAD COSTES	DESCRIPCIÓN ACTIVIDAD	PRIMARIOS	REPERCUTIDOS	TOTAL
413	229	Escuela de Ingeniería Informática de Segovia	004000002014	Grado en Ingeniería Informática de Servicios y Aplicaciones	500.992,24	236.277,66	737.269,90
455	223	Escuela de Ingenierías Industriales	004000002042	Grado en Ingeniería Mecánica	1.423.157,10	580.376,62	2.003.533,73
442	223	Escuela de Ingenierías Industriales	004000002029	Grado en Ingeniería Química	558.378,82	226.916,88	785.295,69
457	201	Facultad de Filosofía y Letras	004000002044	Grado en Lenguas Modernas y sus Literaturas 2011	141.480,94	60.355,63	201.836,57
608	201	Facultad de Filosofía y Letras	004000002087	Grado en Lenguas Modernas y sus Literaturas 2018	727.504,44	318.620,60	1.046.125,04
471	204	Facultad de Medicina	004000002058	Grado en Logopedia 2011	10.139,36	6.293,09	16.432,45
604	204	Facultad de Medicina	004000002085	Grado en Logopedia 2013	428.132,31	185.881,74	614.014,06
467	206	Facultad de Ciencias Económicas y Empresariales	004000002054	Grado en Marketing e Investigación de Mercados	617.575,86	279.423,24	896.999,10
394	203	Facultad de Ciencias	004000002000	Grado en Matemáticas	597.914,89	262.099,95	860.014,84
478	204	Facultad de Medicina	004000002065	Grado en Medicina	3.514.123,30	1.613.457,13	5.127.580,42
470	204	Facultad de Medicina	004000002057	Grado en Nutrición Humana y Dietética	554.036,71	248.619,55	802.656,26
473	203	Facultad de Ciencias	004000002060	Grado en Óptica y Optometría 2011	299.903,45	116.063,87	415.967,32
643	203	Facultad de Ciencias	004000002096	Grado en Óptica y Optometría 2021	153.265,42	60.500,81	213.766,23
420	201	Facultad de Filosofía y Letras	004000002019	Grado en Periodismo	683.406,89	333.422,50	1.016.829,40
458	221	Facultad de Ciencias Sociales, Jurídicas y de la Comunicación	004000002045	Grado en Publicidad y Relaciones Públicas	1.294.610,04	716.835,32	2.011.445,36



Menú

DETALLE DEL COSTE DE ACTIVIDADES. ACTIVIDADES DE DOCENCIA

PLAN	CENTRO	DESCRIPCIÓN CENTRO	ACTIVIDAD COSTES	DESCRIPCIÓN ACTIVIDAD	PRIMARIOS	REPERCUTIDOS	TOTAL
472	203	Facultad de Ciencias	004000002059	Grado en Química 2011	2.169,30	669,25	2.838,55
611	203	Facultad de Ciencias	004000002089	Grado en Química 2021	1.473.385,27	624.106,92	2.097.492,19
422	220	Facultad de Ciencias del Trabajo	004000002021	Grado en Relaciones Laborales y Recursos Humanos Palencia	769.969,73	428.678,26	1.198.647,99
456	221	Facultad de Ciencias Sociales, Jurídicas y de la Comunicación	004000002043	Grado en Relaciones Laborales y Recursos Humanos Segovia	329.006,79	163.461,51	492.468,29
443	230	Facultad de Ciencias Empresariales y del Trabajo de Soria	004000002030	Grado en Relaciones Laborales y Recursos Humanos Soria	177.999,56	95.404,38	273.403,94
477	222	Facultad de Educación y Trabajo Social	004000002064	Grado en Trabajo Social	386.903,46	169.579,31	556.482,78
423	216	Facultad de Traducción e Interpretación	004000002022	Grado en Traducción e Interpretación 2011	504.935,92	290.957,13	795.893,05
646	216	Facultad de Traducción e Interpretación	004000002097	Grado en Traducción e Interpretación 2021	248.295,15	152.774,15	401.069,30
453	221	Facultad de Ciencias Sociales, Jurídicas y de la Comunicación	004000002040	Grado en Turismo	320.896,79	154.424,53	475.321,32
614	309	Escuela Técnica Superior de Ingenierías Agrarias	004000002091	Doble Grado Ingeniería Agrícola y del Medio Rural e Ingeniería Forestal y del Medio Natural	243.498,49	92.388,62	335.887,11
615	309	Escuela Técnica Superior de Ingenierías Agrarias	004000002092	Doble Grado Ingeniería Agrícola y Medio Rural e Ingeniería de las Industrias Agrarias y Alimentarias	124.258,14	50.095,23	174.353,36
642	224	Facultad de Comercio de Valladolid	004000002095	Programa de estudios conjunto de Grado en Comercio y Grado en Relaciones Laborales y Recursos Humano	229.919,63	125.511,85	355.431,48
482	202	Facultad de Derecho	004000002067	Programa de estudios conjunto de Grado en Derecho y Grado en Administración y Dirección de Empresas	1.050.074,01	583.945,56	1.634.019,58



Menú

DETALLE DEL COSTE DE ACTIVIDADES. ACTIVIDADES DE DOCENCIA

PLAN	CENTRO	DESCRIPCIÓN CENTRO	ACTIVIDAD COSTES	DESCRIPCIÓN ACTIVIDAD	PRIMARIOS	REPERCUTIDOS	TOTAL
552	226	Facultad de Educación de Palencia	004000002080	Programa de estudios conjunto de Grado en Educación Primaria y Grado en Educación Infantil Palencia	609.021,03	296.041,34	905.062,37
553	227	Facultad de Educación de Segovia	004000002081	Programa de estudios conjunto de Grado en Educación Primaria y Grado en Educación Infantil Segovia	468.219,32	244.555,70	712.775,02
613	309	Escuela Técnica Superior de Ingenierías Agrarias	004000002090	Programa de estudios conjunto de Grado en Ingeniería de las Industrias Agrarias y Alimentarias y Grado en Enología	203.978,40	80.244,58	284.222,98
564	211	Escuela Técnica Superior de Ingenieros de Telecomunicación	004000002084	Programa de estudios conjunto de Grado en Ingeniería de Tecnologías de Telecomunicación y de Grado en Administración y Dirección de Empresas	217.537,35	124.386,74	341.924,08
551	233	Escuela de Ingeniería Informática de Valladolid	004000002079	Programa de estudios conjunto de Grado en Ingeniería Informática y Grado en Estadística	287.803,30	151.421,00	439.224,30
563	203	Facultad de Ciencias	004000002083	Programa de estudios conjunto de Grado en Matemáticas y Grado en Física	421.039,65	188.510,42	609.550,08
547	229 y 203	Escuela de Ingeniería Informática de Segovia y F. Ciencias	004000002075	Programa de estudios conjunto de Grado en Matemáticas y Grado en Ingeniería Informática de Servicios	485.227,40	322.141,69	807.369,09
550	221	Facultad de Ciencias Sociales, Jurídicas y de la Comunicación	004000002078	Programa de estudios conjunto de Grado en Publicidad y Relaciones Públicas y Grado en Turismo	439.770,99	228.195,20	667.966,19
481	230	Facultad de Ciencias Empresariales y del Trabajo de Soria	004000002066	Programa de estudios conjunto de Grado en Relaciones Laborales y Recursos Humanos y Grado de Administración y Dirección de Empresas	320.472,84	165.050,82	485.523,66
			004000003	POSTGRADO OFICIAL	7.806.954,94	4.444.901,18	12.251.856,11
			004000003000	MÁSTERES OFICIALES	7.726.088,23	4.405.920,40	12.132.008,62
507	202	Facultad de Derecho	004000003000063	Máster en Abogacía	48.243,47	134.048,08	182.291,56



Menú

DETALLE DEL COSTE DE ACTIVIDADES. ACTIVIDADES DE DOCENCIA

PLAN	CENTRO	DESCRIPCIÓN CENTRO	ACTIVIDAD COSTES	DESCRIPCIÓN ACTIVIDAD	PRIMARIOS	REPERCUTIDOS	TOTAL
620	206	Facultad de Ciencias Económicas y Empresariales	004000003000117	Máster en Administración de Empresas (MBA)	145.491,37	79.155,20	224.646,57
622	206	Facultad de Ciencias Económicas y Empresariales	004000003000125	Máster en Análisis Económico y Finanzas	111.032,14	59.769,72	170.801,87
495	201	Facultad de Filosofía y Letras	004000003000134	Máster en Antropología de Iberoamérica	8.204,39	3.603,06	11.807,45
559	205	Escuela Técnica Superior de Arquitectura	004000003000099	Master en Arquitectura	336.690,12	188.514,05	525.204,18
392	222	Facultad de Educación y Trabajo Social	004000003000035	Máster en Arteterapia y Educación Artística para la Inclusión Social	19.946,74	9.692,62	29.639,36
370	309	Escuela Técnica Superior de Ingenierías Agrarias	004000003000017	Máster en Calidad, Desarrollo e Innovación de Alimentos	116.387,44	67.364,36	183.751,81
640	201	Facultad de Filosofía y Letras	004000003000137	Máster en Cine, Comunicación e Industria Audiovisual	142.698,41	94.112,37	236.810,77
424	224	Facultad de Comercio de Valladolid	004000003000040	Máster en Comercio Exterior	1.015,62	3.482,82	4.498,44
631	224	Facultad de Comercio de Valladolid	004000003000128	Máster en Comercio Exterior	160.289,88	100.383,06	260.672,95
515	221	Facultad de Ciencias Sociales, Jurídicas y de la Comunicación	004000003000069	Máster en Comunicación con Fines Sociales.Estrategias y Campañas	60.183,70	35.583,30	95.767,00
569	206	Facultad de Ciencias Económicas y Empresariales	004000003000106	Máster en Contabilidad y Gestión Financiera	175.716,39	91.359,21	267.075,60
610	201	Facultad de Filosofía y Letras	004000003000112	Máster en Cooperación Internacional para el Desarrollo	60.814,33	31.277,57	92.091,91
369	206	Facultad de Ciencias Económicas y Empresariales	004000003000016	Máster en Desarrollo Económico Regional y Local y Gestión del Territorio	725,60	320,67	1.046,27
618	223	Escuela de Ingenierías Industriales	004000003000115	Máster en Dirección de Proyectos	65.782,06	36.467,00	102.249,06
484	224	Facultad de Comercio de Valladolid	004000003000052	Máster en Economía de la Cultura y Gestión Cultural	135.305,22	109.019,04	244.324,27



Menú

DETALLE DEL COSTE DE ACTIVIDADES. ACTIVIDADES DE DOCENCIA

PLAN	CENTRO	DESCRIPCIÓN CENTRO	ACTIVIDAD COSTES	DESCRIPCIÓN ACTIVIDAD	PRIMARIOS	REPERCUTIDOS	TOTAL
568	223	Escuela de Ingenierías Industriales	004000003000105	Master en Electrónica Industrial y Automática	17.836,20	9.378,34	27.214,54
616	223	Escuela de Ingenierías Industriales	004000003000124	Máster en Energía: Generación, Gestión y Uso Eficiente	114.473,30	58.281,07	172.754,37
499	225	Facultad de Enfermería de Valladolid	004000003000061	Máster en Enfermería Oftalmológica	62.293,82	46.076,73	108.370,55
636	201	Facultad de Filosofía y Letras	004000003000132	Máster en Español como Lengua Extranjera: Enseñanza e Investigación	77.990,99	42.219,76	120.210,74
384	201	Facultad de Filosofía y Letras	004000003000030	Máster en Estudios Avanzados en Filosofía	49.099,34	25.085,97	74.185,30
648	570	Escuela de Doctorado	004000003000141	Máster en Estudios Avanzados en la Unión Europea	113.183,23	59.486,45	172.669,68
425	570	Escuela de Doctorado	004000003000041	Máster en Estudios Filológicos Superiores: Investigación y Aplicaciones Profesionales	0,00	0,00	0,00
536	201	Facultad de Filosofía y Letras	004000003000087	Máster en Estudios Ingleses Avanzados:Lenguas y Culturas en Contacto	89.018,88	42.265,64	131.284,52
612	201	Facultad de Filosofía y Letras	004000003000113	Máster en Europa y el Mundo Atlántico: Poder, Cultura y Sociedad	148.741,30	93.186,32	241.927,62
617	570	Escuela de Doctorado	004000003000114	Máster en Física	164.631,38	70.580,20	235.211,58
711	226	Facultad de Educación de Palencia	004000003000143	Máster en Formación e Intervención Sociocomunitaria	23.778,99	13.280,76	37.059,75
626	202	Facultad de Derecho	004000003000122	Máster en Formación Jurídica Especializada	1.691,04	889,84	2.580,88
519	223	Escuela de Ingenierías Industriales	004000003000072	Máster en Gestión de la Prevención de Riesgos Laborales, Calidad y Medio Ambiente	177.324,74	115.278,84	292.603,58
572	309	Escuela Técnica Superior de Ingenierías Agrarias	004000003000107	Máster en Gestión Forestal Basada en Ciencia de Datos	146.641,52	74.648,78	221.290,30



Menú

DETALLE DEL COSTE DE ACTIVIDADES. ACTIVIDADES DE DOCENCIA

PLAN	CENTRO	DESCRIPCIÓN CENTRO	ACTIVIDAD COSTES	DESCRIPCIÓN ACTIVIDAD	PRIMARIOS	REPERCUTIDOS	TOTAL
606	309	Escuela Técnica Superior de Ingenierías Agrarias	004000003000110	Máster en Ingeniería Agronómica	159.252,10	71.877,50	231.129,60
526	223	Escuela de Ingenierías Industriales	004000003000079	Máster en Ingeniería Ambiental	91.728,60	52.862,77	144.591,38
630	223	Escuela de Ingenierías Industriales	004000003000127	Máster en Ingeniería de Automoción	111.612,47	55.453,16	167.065,63
635	223	Escuela de Ingenierías Industriales	004000003000135	Máster en Ingeniería de Diseño Industrial	111.190,26	61.053,60	172.243,86
632	234	Escuela de Ingeniería de la Industria Forestal, Agronómica y de la Bioenergía	004000003000129	Máster en Ingeniería de la Bioenergía y Sostenibilidad Energética	68.641,83	54.302,90	122.944,73
428	309	Escuela Técnica Superior de Ingenierías Agrarias	004000003000044	Máster en Ingeniería de Montes	110.166,30	49.059,77	159.226,07
544	211	Escuela Técnica Superior de Ingenieros de Telecomunicación	004000003000094	Máster en Ingeniería de Telecomunicación	182.860,88	115.947,41	298.808,29
511	223	Escuela de Ingenierías Industriales	004000003000066	Máster en Ingeniería Industrial	434.737,50	220.677,52	655.415,02
693	233	Escuela de Ingeniería Informática de Valladolid	004000003000142	Máster en Ingeniería Informática (No presencial)	117.649,59	68.878,63	186.528,21
639	233	Escuela de Ingeniería Informática de Valladolid	004000003000136	Máster en Ingeniería Informática (Presencial)	78.200,67	46.050,81	124.251,48
542	223	Escuela de Ingenierías Industriales	004000003000092	Máster en Ingeniería Química	167.797,09	80.719,37	248.516,46
712	222	Facultad de Educación y Trabajo Social	004000003000144	Máster en Inspección, dirección y gestión de organizaciones y programas educativos	22.306,26	11.280,15	33.586,41
621	233	Escuela de Ingeniería Informática de Valladolid	004000003000118	Máster en Inteligencia de Negocio y Big Data en Entornos Seguros/Business Intelligence and Big Data	49.187,59	33.706,49	82.894,07
393	222	Facultad de Educación y Trabajo Social	004000003000036	Máster en Investigación Aplicada a la Educación	117.921,07	76.750,24	194.671,31





Menú

DETALLE DEL COSTE DE ACTIVIDADES. ACTIVIDADES DE DOCENCIA

PLAN	CENTRO	DESCRIPCIÓN CENTRO	ACTIVIDAD COSTES	DESCRIPCIÓN ACTIVIDAD	PRIMARIOS	REPERCUTIDOS	TOTAL
605	570	Escuela de Doctorado	004000003000109	Máster en Investigación Biomédica	148.744,13	69.740,95	218.485,09
486	201	Facultad de Filosofía y Letras	004000003000054	Máster en Investigación de la Comunicación como Agente Histórico-Social	81.830,08	49.624,75	131.454,83
644	227	Facultad de Educación de Segovia	004000003000139	Máster en Investigación e Innovación Educativa	86.117,00	66.677,22	152.794,22
625	205	Escuela Técnica Superior de Arquitectura	004000003000121	Máster en Investigación e Innovación en Arquitectura. Intervención en el Patrimonio, Rehabilitación	152.179,95	134.837,92	287.017,88
531	570	Escuela de Doctorado	004000003000083	Máster en Investigación en Administración y Economía de la Empresa	39.599,45	15.413,88	55.013,33
633	570	Escuela de Doctorado	004000003000130	Máster en Investigación en Ciencias de la Visión	30.897,07	17.012,38	47.909,45
532	227	Facultad de Educación de Segovia	004000003000084	Máster en Investigación en Ciencias Sociales. Educación, Comunicación Audiovisual, Economía y Empres	541,32	813,61	1.354,94
624	211	Escuela Técnica Superior de Ingenieros de Telecomunicación	004000003000120	Máster en Investigación en Tecnologías de la Información y las Comunicaciones	81.887,70	51.361,42	133.249,12
634	570	Escuela de Doctorado	004000003000131	Máster en Literatura Española y Estudios Literarios en relación con las Artes	90.065,17	65.989,19	156.054,35
638	570	Escuela de Doctorado	004000003000133	Máster en Lógica y Filosofía de la Ciencia	15.715,52	7.141,08	22.856,60
514	223	Escuela de Ingenierías Industriales	004000003000068	Máster en Logística	94.400,97	51.684,01	146.084,98
645	203	Facultad de Ciencias	004000003000140	Máster en Matemáticas	259.799,22	131.356,67	391.155,89
629	221	Facultad de Ciencias Sociales, Jurídicas y de la Comunicación	004000003000126	Máster en Mediación y Resolución Extrajudicial de Conflictos	75.413,21	56.545,82	131.959,03
362	201	Facultad de Filosofía y Letras	004000003000009	Máster en Música Hispana	81.281,53	41.033,12	122.314,65



Menú

DETALLE DEL COSTE DE ACTIVIDADES. ACTIVIDADES DE DOCENCIA

PLAN	CENTRO	DESCRIPCIÓN CENTRO	ACTIVIDAD COSTES	DESCRIPCIÓN ACTIVIDAD	PRIMARIOS	REPERCUTIDOS	TOTAL
565	570	Escuela de Doctorado	004000003000100	Máster en Nanociencia y Nanotecnología Molecular	30.096,57	12.668,18	42.764,74
713	204	Facultad de Medicina	004000003000145	Máster en Nutrición Geriátrica	39.107,32	21.436,81	60.544,13
566	570	Escuela de Doctorado	004000003000101	Máster en Profesor de Educación Secundaria Obligatoria y Bachillerato, Formación Profesional y Enseñanzas de idiomas	901.777,11	387.959,51	1.289.736,63
497	222	Facultad de Educación y Trabajo Social	004000003000060	Máster en Psicopedagogía	93.484,32	60.699,45	154.183,77
558	570	Escuela de Doctorado	004000003000098	Máster en Química Sintética e Industrial	62.612,83	26.577,86	89.190,69
557	203	Facultad de Ciencias	004000003000097	Máster en Química Teórica y Modelización Computacional	11.702,09	4.453,58	16.155,67
434	204	Facultad de Medicina	004000003000050	Máster en Rehabilitación Visual	98.764,79	52.985,15	151.749,94
619	224	Facultad de Comercio de Valladolid	004000003000116	Máster en Relaciones Internacionales y Estudios Asiáticos	183.534,35	116.823,46	300.357,81
627	204	Facultad de Medicina	004000003000123	Máster en Subespecialidades Oftalmológicas	110.736,88	63.080,34	173.817,22
623	203	Facultad de Ciencias	004000003000119	Máster en Técnicas Avanzadas en Química. Análisis y control de calidad químicos.	112.552,46	53.969,40	166.521,86
537	201	Facultad de Filosofía y Letras	004000003000088	Máster en Textos de la Antigüedad Clásica y su Pervivencia	53.376,07	35.350,72	88.726,78
641	216	Facultad de Traducción e Interpretación	004000003000138	Máster en Traducción en Entornos Digitales Multilingües	75.667,89	60.197,19	135.865,08
525	216	Facultad de Traducción e Interpretación	004000003000078	Máster en Traducción Profesional e Institucional	2.949,01	4.751,84	7.700,85
506	309	Escuela Técnica Superior de Ingenierías Agrarias	004000003000062	Máster Erasmus Mundus en Gestión Forestal y de Recursos Naturales en el Mediterráneo (MEDFOR)	61.393,31	28.119,10	89.512,40



Menú

DETALLE DEL COSTE DE ACTIVIDADES. ACTIVIDADES DE DOCENCIA

PLAN	CENTRO	DESCRIPCIÓN CENTRO	ACTIVIDAD COSTES	DESCRIPCIÓN ACTIVIDAD	PRIMARIOS	REPERCUTIDOS	TOTAL
603	309	Escuela Técnica Superior de Ingenierías Agrarias	004000003000108	Programa de estudios conjunto de Máster en Ingeniería de Montes y Máster en Gestión Forestal Basada en Ciencia de Datos (DATAFOREST)	51.377,10	24.184,62	75.561,71
			0040000030001	PROGRAMAS DE DOCTORADO	80.866,71	38.980,78	119.847,49
580	570	Escuela de Doctorado	004000003001140	Doctorado en Arquitectura	16.524,41	9.717,52	26.241,93
590	570	Escuela de Doctorado	004000003001150	Doctorado en Ciencias de la Visión	1.465,78	577,97	2.043,75
708	570	Escuela de Doctorado	004000003001164	Doctorado en Ciencias de la Visión	2.198,28	866,81	3.065,09
581	570	Escuela de Doctorado	004000003001141	Doctorado en Conservación y Uso Sostenible de Sistemas Forestales	13.785,31	4.311,12	18.096,43
575	570	Escuela de Doctorado	004000003001135	Doctorado en Economía de la Empresa	727,55	228,53	956,08
574	570	Escuela de Doctorado	004000003001134	Doctorado en Enología, Viticultura y Sostenibilidad	2.572,41	910,64	3.483,06
586	570	Escuela de Doctorado	004000003001146	Doctorado en Informática	273,97	83,30	357,27
597	570	Escuela de Doctorado	004000003001157	Doctorado en Investigación Biomédica	765,55	350,74	1.116,29
587	570	Escuela de Doctorado	004000003001147	Doctorado en Investigación Transdisciplinar en Educación	22.019,21	11.793,03	33.812,24
591	570	Escuela de Doctorado	004000003001151	Doctorado en Matemáticas	2.054,78	677,44	2.732,23
594	570	Escuela de Doctorado	004000003001154	Doctorado en Tecnologías de la Información y las Telecomunicaciones	18.479,45	9.463,68	27.943,13
			004000004	ACCESO	480.700,28	97.632,55	578.332,83
			004000005	OTRAS ACTIVIDADES DE DOCENCIA	250.723,94	0,00	250.723,94



Menú

DETALLE DEL COSTE DE ACTIVIDADES. ACTIVIDADES DE DOCENCIA

PLAN	CENTRO	DESCRIPCIÓN CENTRO	ACTIVIDAD COSTES	DESCRIPCIÓN ACTIVIDAD	PRIMARIOS	REPERCUTIDOS	TOTAL
			004000006	TÍTULOS Y GUÍAS DE ALUMNOS	142.151,06	19.115,19	161.266,25
			004000007	PROGRAMA DE EDUCACIÓN ERASMUS Y OTROS PROGRAMAS	3.843.378,49	516.822,86	4.360.201,35
			004001	NO REGLADA	977.969,91	139.692,72	1.117.662,63
			004001001	ESPECIALISTAS UNIVERSITARIOS	15.614,64	10.283,88	25.898,51



Menú

DETALLE DEL COSTE DE ACTIVIDADES. ACTIVIDADES DE INVESTIGACIÓN

ACTIVIDAD	DESCRIPCIÓN ACTIVIDAD	PRIMARIOS	REPERCUTIDOS	TOTAL
005	ACTIVIDADES DE INVESTIGACIÓN	71.361.711,76	15.915.388,94	87.277.100,70
005000	TESIS DOCTORALES	10.952.423,09	2.326.136,33	13.278.559,42
005000000	TESIS DOCTORALES	7.719.947,49	1.628.225,07	9.348.172,56
005000000000	Territorios creativos. Indicadores y estudio de acercamientos metodológicos desde el urbanism...	3.823,80	773,92	4.597,72
005000000001	Exploración de las alteraciones de la conectividad funcional la Esquizofrenia en una población	4.062,83	809,80	4.872,63
005000000002	Los sentidos de los discursos de asesores y asesoras de Educación Física de la Universidad de...	9.941,06	2.423,85	12.364,91
005000000004	El humor como construcción discursiva de identidades sociales y conflicto ideológico	9.434,14	1.909,42	11.343,57
005000000005	La incorporación de las TIC a un Proyecto de Innovación Educativa en un Centro Integrado...	3.124,38	621,55	3.745,92
005000000006	La Historia del Arte en femenino: La presencia de las mujeres en el entorno artístico	3.254,44	787,08	4.041,52
005000000007	Aplicación de técnicas de Inteligencia Artificial para la explotación de datos en el sector espacial	4.724,49	939,86	5.664,35
005000000008	Inmovilización de Oenococcus oeni en geles híbridos de sílice-alginato y su aplicación para	10.586,67	2.560,37	13.147,04
005000000009	La estela de Gaspar Becerra en la antigua diócesis de Astorga: El escultor Gregorio Español	3.813,42	771,82	4.585,24
005000000010	HACIA UNA CARACTERIZACIÓN DE LA COMPETENCIA MATEMÁTICA EN RELACIÓN CON EL PERFIL EMPRENDEDOR	5.266,73	1.354,58	6.621,31
005000000011	Cantidad y calidad de la materia orgánica edáfica de bosques mixtos versus bosques monoespecíficos	24.100,91	5.828,78	29.929,69
005000000012	Aplicación de Nuevos Enfoques en Inteligencia Artificial al Virtual Screening	3.023,01	807,88	3.830,88
005000000013	Análisis y ajuste de las herramientas y técnicas de la gestión de proyectos para adaptarlas	12.317,06	2.445,87	14.762,93
005000000015	Sistemas de evaluación docente en programas curriculares de Educación Física en Colombia.	4.798,42	954,56	5.752,98
005000000016	Exploración de habilidades emocionales, relacionales y afectivas percibidas como eficaces y/o...	3.770,65	750,11	4.520,76



Menú

DETALLE DEL COSTE DE ACTIVIDADES. ACTIVIDADES DE INVESTIGACIÓN

ACTIVIDAD	DESCRIPCIÓN ACTIVIDAD	PRIMARIOS	REPERCUTIDOS	TOTAL
005000000017	Mejora del rendimiento de máquinas de absorción mediante acumulación térmica y optimización	4.942,32	981,43	5.923,74
005000000018	Aprovechamiento de biomasa en la elaboración de enmiendas orgánicas y su evaluación	3.802,22	919,56	4.721,79
005000000019	Desarrollo competencial en la formación inicial del profesorado de educación secundaria	5.009,44	996,54	6.005,98
005000000021	Influencia de la renovación de la intervención docente para la calidad educativaigatoria...	4.306,47	856,70	5.163,17
005000000024	Aplicación de los fundamentos de la Lingüística forense a los estudios de autoría literaria: ...	4.288,47	867,96	5.156,43
005000000025	CALIDAD DE VIDA EN PACIENTES MAYORES DE 65 AÑOS DIAGNOSTICADOS DE OSTEOPENIA U OSTEOPOROSIS	6.531,34	1.301,82	7.833,16
005000000026	GEOBIM aplicado al Patrimonio Urbano de Salamanca	6.562,28	1.323,35	7.885,62
005000000027	Regulación automática de la intensidad del ejercicio físico en tareas de rehabilitación cardiaca	2.483,72	493,21	2.976,93
005000000028	Edición y estudio del teatro de Alonso de Castillo Solórzano	19.854,39	4.018,44	23.872,83
005000000030	ESTUDIO COMPARATIVO DE LA EFICACIA DE LAS ONDAS DE CHOQUE FOCALIZADAS EN EL TRATAMIENTO DE LA...	4.043,60	805,97	4.849,57
005000000031	Evaluación de la eficacia de los diferentes procedimientos clínicos para la resolución de la ...	10.841,91	2.181,69	13.023,60
005000000032	Study of the Impact toughening of high-density polypropylene cellular polymers by using blend...	13.147,88	2.615,56	15.763,44
005000000033	Turismo pedagógico como recurso educativo en la enseñanza de Historia. Estudio de caso en la ...	4.306,47	856,70	5.163,17
005000000034	Evaluación de prestaciones en sistemas de fabricación: Diagrama de Evolución de Estados e Índ...	8.067,93	1.602,10	9.670,03
005000000035	The reverse of urban planning: towards a 20th century history of informal urbanisation in Eur...	3.260,38	657,49	3.917,86
005000000037	Polymerization of Norbornene and Alkenyl-Norbornenes Catalyzed by Palladium-Benzyl or Nickel-...	3.721,40	740,31	4.461,71



Menú

DETALLE DEL COSTE DE ACTIVIDADES. ACTIVIDADES DE INVESTIGACIÓN

ACTIVIDAD	DESCRIPCIÓN ACTIVIDAD	PRIMARIOS	REPERCUTIDOS	TOTAL
005000000039	Herramientas de gestión energética para el desarrollo sostenible en edificios aplicado a un c...	1.587,54	315,25	1.902,78
005000000041	Caracterización del micoturismo como nuevo producto turístico especializado y su relación con...	3.762,48	960,19	4.722,68
005000000042	DISEÑO Y EVALUACIÓN DE UN PROGRAMA EDUCATIVO BASADO EN LA TEORÍA DE LA ESPERANZA	4.825,96	1.289,70	6.115,66
005000000043	HIGIENE, EDUCACIÓN Y ESCUELA ENTRE LOS SIGLOS XIX Y XX	4.306,47	856,70	5.163,17
005000000045	The LIPI score and other inflammatory biomarkers in patients with solid tumours treated with ...	4.893,96	975,46	5.869,43
005000000046	Estudio Observacional de una serie de casos: pacientes amputados y tratados en el Hospital Un...	4.043,60	805,97	4.849,57
005000000047	Aproximación de la formación universitaria del creativo publicitario al perfil demandado por ...	8.568,55	2.307,12	10.875,67
005000000048	Transformaciones territoriales experimentadas en Paraguay por el modelo de consumo energético...	4.555,85	922,08	5.477,94
005000000050	INTERACCIÓN POTASIO - FÁRMACOS PSICOTRÓPICOS EN PREPARACIONES DE ÓRGANO AISLADO DE COBAYA Y D...	4.043,60	805,97	4.849,57
005000000052	Neurodesarrollo y esquizofrenia: Perfiles clínicos y neuropsicológicos en niños con trastorno...	4.062,83	809,80	4.872,63
005000000053	Estudio de la huella molecular para el diagnóstico diferencial y estimación del riesgo de mor...	1.868,04	372,34	2.240,38
005000000054	Proyectar una fachada trasventilada de piedra natural	6.674,23	1.345,92	8.020,16
005000000056	Análisis de la influencia de la posición de lentes intraoculares de cámara posterior sobre la...	17.810,23	3.549,93	21.360,16
005000000057	Impacto de la neumonía asociada a ventilación mecánica en los pacientes con peritonitis secundaria	1.868,04	372,34	2.240,38
005000000058	El Ambiente Ludo-Narrativo en el Videojuego. Entre la Arquitectura de Interiores Construidos ...	4.061,43	819,02	4.880,45
005000000059	QRPC: A NEW QUALITATIVE MODEL FOR REPRESENTING MOTION PATTERNS [UN NUEVO MODELO CUALITATIVO P...	3.023,01	807,88	3.830,88
005000000060	Non-Covalent interactions in thiol aggregates and nucleoside-amino acid binding models	36.971,75	7.354,93	44.326,68



Menú

DETALLE DEL COSTE DE ACTIVIDADES. ACTIVIDADES DE INVESTIGACIÓN

ACTIVIDAD	DESCRIPCIÓN ACTIVIDAD	PRIMARIOS	REPERCUTIDOS	TOTAL
005000000061	DIAGNÓSTICO DE FALLOS EN GENERADORES TIPO JAULA DE ARDILLA DE TURBINAS EÓLICAS MEDIANTE LA SE...	2.430,71	620,32	3.051,03
005000000062	Aproximación socio-lingüística al español de Rapa Nui: Rasgos de interferencia léxico-semánti...	3.168,10	641,21	3.809,30
005000000064	Estudio de los rasgos protolingüísticos de los aprendices ucranianos de español como L2	2.914,37	589,85	3.504,22
005000000065	Estudio topográfico y caracterización del componente epitelial del tejido linfoide asociado ...	2.051,61	408,13	2.459,75
005000000066	Aportaciones de las tecnologías de la información y las comunicaciones, y de fabricación, a l...	7.903,66	1.590,44	9.494,10
005000000067	APLICACIÓN DE LA BIA VECTORIAL EN EL ANÁLISIS DE COMPOSICIÓN CORPORAL EN LA EDAD PEDIÁTRICA	3.772,18	751,87	4.524,05
005000000068	Musicoterapia basada en técnicas de música e imagen como intervención en casos de niños con y...	3.392,44	906,61	4.299,05
005000000070	Educación Popular: cartografía pedagógica en la sociedad de la información y del conocimiento	2.809,31	679,43	3.488,73
005000000071	Satisfacción parental en Cirugía Mayor ambulatoria pediátrica.	5.116,81	1.019,88	6.136,70
005000000072	Bases para la modelización de un Sistema de Soporte de ayuda a la toma de decisiones, vincula...	3.788,55	764,00	4.552,55
005000000073	Frase idiomatice para hispanohablantes - Fraseología del italiano para extranjeros con parti...	3.168,10	641,21	3.809,30
005000000074	La patología psicosomática y su correlación con ansiedad social en Atención Primara: implicac...	6.176,78	1.242,94	7.419,72
005000000075	Las pruebas PISA como instrumento de orientación docente para desarrollar la competencia cien...	8.419,00	1.674,83	10.093,83
005000000076	Análisis del efecto de la composición espectral del ilumimante sobre distintas característic...	8.287,18	1.648,60	9.935,79
005000000077	Sostenibilidad de recursos hídricos y transformaciones en modelos agrarios comunales en Ecuad...	8.178,75	1.720,36	9.899,11
005000000078	Utilización de dispositivos de membrana para reducir las emisiones de gas amoniaco generado p...	33.620,60	8.131,11	41.751,71





Menú

DETALLE DEL COSTE DE ACTIVIDADES. ACTIVIDADES DE INVESTIGACIÓN

ACTIVIDAD	DESCRIPCIÓN ACTIVIDAD	PRIMARIOS	REPERCUTIDOS	TOTAL
005000000080	Construcción de la identidad nacional en autores y poemas en lengua española: Andres Bello, J...	13.573,88	2.747,29	16.321,17
005000000081	Semelhanças e diferenças do espaço urbano de Lisboa e Porto na 2ª metade do séc. XIX. Estud...	4.925,55	993,29	5.918,84
005000000083	Las tiendas Hispano Olivetti de Correa y Milà. 1968-1972	3.154,95	636,23	3.791,17
005000000084	Aprendizaje Basado en Proyectos: Estudio de caso sobre el potencial del método como modelo de...	8.628,63	1.716,53	10.345,16
005000000085	Evaluación de la máxima precisión alcanzable en la navegación astronómica mediante un disposi...	10.155,83	2.020,34	12.176,17
005000000086	Modelado del impacto medio ambiental de la concentración parcelaria en estepas cerealistas y ...	1.422,95	344,14	1.767,08
005000000087	Formación de Defectos Topológicos en la Transición de Fase de Manganitas Hexagonales	23.073,33	4.590,07	27.663,39
005000000088	LA UTILIZACIÓN DE CADÁVERES HUMANOS PARA DOCENCIAE INVESTIGACIÓN. ESTUDIO COMPARADO DE LA...	2.220,49	442,59	2.663,08
005000000089	Pragmática de los actos de habla de petición y agradecimiento en español y en árabe: estudio...	3.527,58	942,72	4.470,30
005000000091	La filosofía y el discurso sobre la locura. Reflexiones desde Foucault	2.871,85	581,25	3.453,10
005000000092	A Game of Us: Truth and the Mythological Aesthetic	3.681,03	745,02	4.426,05
005000000093	Estructura del fenómeno amoroso en universitarios españoles	2.412,81	479,99	2.892,80
005000000094	Propuesta de nueva clasificación en fracturas extracapsulares de fémur proximal	926,46	184,66	1.111,13
005000000095	Diseño y validación de un modelo automático de predicción de riesgo de reingreso hospitalario...	6.756,04	1.359,50	8.115,54
005000000096	Estudio experimental y modelado CFD del proceso de combustión de mezclas combustibles de hidr...	2.996,38	595,01	3.591,38
005000000097	ESTUDIO PROSPECTIVO SOBRE LA CALIDAD DE VIDA EN RELACIÓN CON EL TIPO DE TUMOR, COMORBILIDAD Y...	1.868,04	372,34	2.240,38
005000000098	Potencialidades del enfoque Pluriliteracies Teaching for Learning (PTL) en el aula de inglés ...	8.137,19	1.984,03	10.121,22
005000000100	Prestaciones sismorresistentes de edificios de uso sanitario en zonas de sismicidad moderada	4.478,30	903,09	5.381,39



Menú

DETALLE DEL COSTE DE ACTIVIDADES. ACTIVIDADES DE INVESTIGACIÓN

ACTIVIDAD	DESCRIPCIÓN ACTIVIDAD	PRIMARIOS	REPERCUTIDOS	TOTAL
005000000103	Competencia financiera y modelización matemática en bachillerato en entornos cooperativos...	1.811,99	360,47	2.172,45
005000000104	Contribución a Técnicas de Procesado de Imagen relacionadas con Ecuaciones en Derivadas Parci...	9.271,97	1.858,88	11.130,85
005000000105	Eficacia del suero autólogo versus vehículo en el síndrome de ojo seco inducida por cirugía r...	3.114,41	620,76	3.735,17
005000000106	Análisis e interpretación del espacio público en la ciudad de Valladolid: propuesta metodológ...	3.592,47	960,06	4.552,53
005000000107	Pasajes arquitectónicos. La vivienda del cine de Estado en Portugal y España (1938-1975)	3.154,95	636,23	3.791,17
005000000109	La desigualdad en el marco de la Contabilidad Nacional. El caso de Ecuador	3.761,12	758,55	4.519,67
005000000111	ECOGRAFÍA TRANSPERINEAL CON SONDA VAGINAL COMO MÉTODO DIAGNÓSTICO DE LESIONES DE ESFÍNTER ANA...	5.613,63	1.118,91	6.732,54
005000000113	Modelos de gobernanza y estrategias participativas para el desarrollo del medio rural de Cast...	2.622,51	700,85	3.323,35
005000000114	Desarrollo y aplicación de una nueva metodología para la evaluación de pasos para peces de es...	25.779,57	6.234,76	32.014,33
005000000116	Habilidades neuropsicológicas para mejorar la escritura en chicos con TDAH	3.993,14	794,37	4.787,51
005000000117	Direct ultrafiltration with membranes applied to the carbon recovery from municipal wastewater	2.027,93	402,70	2.430,62
005000000118	Renuncia del Papa Benedicto XVI. Estudio de la repercusión e influencia de la noticia como co...	3.645,60	737,85	4.383,45
005000000119	Automated analysis of the oximetry signal to simplify the diagnosis of pediatric sleep apnea:...	23.073,41	4.590,09	27.663,50
005000000120	La serie Roma sub Rosa de S. Saylor y el uso de las fuentes clásicas en la fabricación de un ...	5.487,18	1.110,58	6.597,76
005000000121	Procesos de patrimonialización del paisaje forestal en la España septentrional occidental. Es...	10.493,32	2.123,79	12.617,11
005000000122	Los debates de investidura y de la moción de censura en España (2016-2020). Marcos conceptual...	8.555,78	1.747,97	10.303,75
005000000124	Modelo holístico para la gestión de riesgos en cadenas de suministro	3.226,73	640,75	3.867,47



Menú

DETALLE DEL COSTE DE ACTIVIDADES. ACTIVIDADES DE INVESTIGACIÓN

ACTIVIDAD	DESCRIPCIÓN ACTIVIDAD	PRIMARIOS	REPERCUTIDOS	TOTAL
005000000125	ESTUDIO MULTICÉNTRICO RETROSPECTIVO COMPARATIVO ENTRE LA INCIDENCIA DE INFECCIÓN POSTOPERATOR...	4.212,86	839,71	5.052,57
005000000126	Ana lisis de procesos de gobernanza a escala paisaje, los Bosques Modelo como laboratorios de...	2.809,31	679,43	3.488,73
005000000127	INSPIRANDO AL CONSUMIDOR EN REDES SOCIALES: EFECTO DEL CONTENIDO VISUAL DE MARCA Y LAS LLAMAD...	9.522,15	1.920,45	11.442,60
005000000128	Contributions on Groupwise Registration for Cardiac CINE Magnetic Resonance Reconstruction	8.703,50	1.731,42	10.434,92
005000000129	Clinical implications of regulatory lymphocyte populations in kidney and liver transplantation	2.220,49	442,59	2.663,08
005000000131	CICLABILIDAD URBANA: FACTORES QUE DETERMINAN LA CAPACIDAD DE ACOGIDA DE DESPLAZAMIENTOS CICLI...	2.549,66	514,16	3.063,82
005000000132	Síndrome de la Red Axilar en pacientes linfadenectomizadas tras cáncer de mama	4.043,60	805,97	4.849,57
005000000133	Estaciones de esquí sostenibles y autosuficientes energéticamente, una solución a la despobla...	4.348,50	876,92	5.225,42
005000000134	Ruthenium(ii) complexes with pyrazole or pyrazolylamidino ligands: reactivity and physical pr...	8.617,73	1.714,36	10.332,09
005000000136	La arquitectura de tierra: manipulaciones contemporáneas	6.224,85	1.255,30	7.480,15
005000000137	ENERGÍA OSMÓTICA: MODELADO, SIMULACIÓN Y OPERACIÓN ÓPTIMA	5.492,37	1.090,65	6.583,02
005000000138	Evaluación Emocional de la interacción de una persona con una plataforma de rehabilitación	2.483,72	493,21	2.976,93
005000000140	Caracterización de guiones CSCL con definición de flujo de artefactos y apoyo conceptual al d...	6.023,94	1.198,36	7.222,31
005000000141	Desarrollo de un modelo de simulación energía-economía-medio ambiente basado en dinámica de sistemas	7.083,44	1.439,42	8.522,86
005000000142	Analysis of CO2 and CH4 temporal patterns and the Valladolid urban plume influence over the u...	4.097,31	815,09	4.912,40
005000000143	Vinylsilanes as useful intermediates in the synthesis of tetrahydropyrans	19.649,94	3.909,04	23.558,98
005000000144	Transcriptomics technologies and their potential for pine pitch canker management	31.374,12	7.587,80	38.961,92
005000000145	Unidades fraseológicas somáticas: análisis contrastivo español-rumano y aplicación a E/LE	3.581,48	713,86	4.295,34



Menú

DETALLE DEL COSTE DE ACTIVIDADES. ACTIVIDADES DE INVESTIGACIÓN

ACTIVIDAD	DESCRIPCIÓN ACTIVIDAD	PRIMARIOS	REPERCUTIDOS	TOTAL
005000000146	Educación Ambiental Crítica: desarrollo, aproximaciones e implementación en contextos iberoam...	4.120,13	1.051,47	5.171,60
005000000148	Cáncer de colon y recto en la provincia de Palencia durante los años 2014 y 2017. Prevalencia...	3.864,89	770,35	4.635,24
005000000149	PROCESO TRANSFUSIONAL EN EL HOSPITAL DE DIA DE UN CENTRO HOSPITALARIO DE 3º NIVEL	5.613,63	1.118,91	6.732,54
005000000151	Desarrollo de un guante quirúrgico en un sistema robotizado colaborativo para cirugía laparos...	2.803,48	556,70	3.360,18
005000000152	La Naturaleza interior. El árbol y el bosque en la arquitectura japonesa contemporánea	1.212,37	244,48	1.456,85
005000000153	Desarrollo y validación durante largos periodos de tiempo de un robot de servicios en entorno...	8.243,38	1.636,94	9.880,32
005000000154	Optimized acquisition and estimation techniques in diffusion MRI for quantitative imagi	7.905,62	1.572,70	9.478,32
005000000155	Regeneración de defecto óseo critico en mandíbula de rata mediante lámina de titanio y células madre	1.093,79	218,01	1.311,80
005000000156	La fraseología contrastiva del español y del ruso: estudios aplicados a la traducción literaria.	3.081,58	786,43	3.868,01
005000000157	MODELOS ECONÓMICOS DE ELECCIÓN SE SENDEROS EN ESPACIOS NATURALES PROTEGIDOS: APLICACIÓN A LA ...	3.088,36	746,91	3.835,27
005000000158	ESTUDIO DE LOS FACTORES CONSTITUTIVOS DE LA RESILIENCIA ORGANIZACIONAL	12.317,06	2.445,87	14.762,93
005000000159	Diccionario digital de términos cetreros castellanos medievales	8.726,49	1.766,20	10.492,69
005000000160	Cultura, creatividad y disparidades territoriales: nuevas perspectivas de análisis	4.193,66	857,95	5.051,60
005000000161	Impacto de la esterilización del aire con un dispositivo emisor de radiaciones ultravioletas ...	1.868,04	372,34	2.240,38
005000000163	ESTUDIO OBSERVACIONAL PARA DESCRIBIR LA EFICACIA, SEGURIDAD Y CALIDAD DE VIDA DE LA INFILTRAC...	2.220,49	442,59	2.663,08
005000000164	Formación inicial docente en contextos de diversidad sociocultural. Un estudio de caso en la ...	7.486,26	1.825,31	9.311,58
005000000167	Percepción de indicadores de inclusión en la educación superior: el caso de la Universidad Ib...	865,42	172,16	1.037,58



Menú

DETALLE DEL COSTE DE ACTIVIDADES. ACTIVIDADES DE INVESTIGACIÓN

ACTIVIDAD	DESCRIPCIÓN ACTIVIDAD	PRIMARIOS	REPERCUTIDOS	TOTAL
005000000168	Disponibilidad operacional de turbinas eólicas en función de la estrategia de mantenimiento y...	5.173,74	1.027,38	6.201,12
005000000169	Un paso en el camino de la integración a la inclusión en escuelas de la Araucanía.Chile: A tr...	3.130,40	622,74	3.753,15
005000000171	LA EDUCACIÓN PATRIMONIAL ORIENTADA A LA CONSTRUCCIÓN IDENTITARIA EN EL ENTORNO PRÓXIMO	24.137,19	4.801,70	28.938,89
005000000172	Ingesta de calcio en la población española. Predicción del consumo de alimentos enriquecidos ...	2.669,03	531,99	3.201,02
005000000173	Análisis Transcriptómico del Remodelado del Calcio Intracelular en Cáncer de Colon	1.802,73	355,18	2.157,91
005000000174	Evolución de intoxicaciones pediátricas en un Servicio de Urgencias del pasado y al presente.	3.869,77	771,32	4.641,09
005000000175	La cultura como factor de progreso social y desarrollo urbano: aplicaciones de economía de la...	4.193,66	857,95	5.051,60
005000000176	Detección de necesidades formativas en profesorado y futuros docentes en relación a Pensamien...	4.825,96	1.289,70	6.115,66
005000000177	CUANTIFICACIÓN DE LA EVOLUCIÓN DE LA DISFAGIA EN EL PACIENTE CON DAÑO CEREBRAL MEDIANTE LA ES...	2.944,33	586,87	3.531,20
005000000178	Monomarentalidad vía adopción: una aproximación desde la perspectiva de género. Estudio de c...	8.726,64	1.736,02	10.462,66
005000000179	Descomposición simultánea de la desigualdad. Algunas aplicaciones	3.761,12	758,55	4.519,67
005000000180	FRAGILIDAD PREOPERATORIA COMO VALOR PREDICTIVO INDEPENDIENTE EN LA EVOLUCIÓN TRAS CIRUGÍA DE ...	4.212,86	839,71	5.052,57
005000000181	Modelado basado en Dinámica de Sistemas del Sistema Energético Ecuatoriano	2.446,57	485,83	2.932,40
005000000182	Sobre la posibilidad de establecer un discurso del concepto trascendental bajo el instrumento...	24.662,08	4.991,49	29.653,57
005000000183	Bajo peso al nacer en la OCDE. Mejor atención sanitaria conlleva mayor incidencia	3.928,95	783,12	4.712,07
005000000184	Estudio inmunohistoquímico en cáncer de endometrio	3.928,95	783,12	4.712,07
005000000185	Learning design tools and practice uptake by teachers: identifying and testing solutions to o...	9.148,32	1.819,91	10.968,23
005000000186	Artistas contemporáneos y arte comunitario y relacional en el aula de primaria. Un proyecto d...	8.522,08	2.277,46	10.799,54



Menú

DETALLE DEL COSTE DE ACTIVIDADES. ACTIVIDADES DE INVESTIGACIÓN

ACTIVIDAD	DESCRIPCIÓN ACTIVIDAD	PRIMARIOS	REPERCUTIDOS	TOTAL
005000000187	Análisis de la fotografía periodística del cambio climático: las Cumbres del Clima en El País...	6.539,54	1.784,69	8.324,22
005000000188	Estudio de las interacciones en mezclas líquidas que contienen grupos funcionales carbonilo, ...	27.451,56	5.461,04	32.912,60
005000000190	Implantación de Instalación Energética de Muy Gran Eficiencia en local Comercial Eficiente.	6.529,85	1.296,67	7.826,52
005000000191	Polimorfismos en genes de la inmunidad innata asociados a shock séptico y mortalidad	1.868,04	372,34	2.240,38
005000000192	El cartel cinematográfico como creador de un imaginario colectivo. Estudio de la producción a...	3.645,60	737,85	4.383,45
005000000193	Juego, relación y memoria. La construcción del espacio público como espacio vivido	1.212,37	244,48	1.456,85
005000000194	Análisis del acceso a la función pública docente de los egresados de Educación Primaria: Un e...	4.080,92	995,02	5.075,94
005000000195	Estudio de simulación energética en diferentes tipos de edificios y sistemas de climatización...	6.498,97	1.290,54	7.789,51
005000000196	VIAS PECUARIAS E INFRAESTRUCTURA VERDE URBANA	5.000,92	1.008,48	6.009,40
005000000197	Definiciones sociales del sexismo publicitario en la era de la posmodernidad. Niveles de perc...	3.043,80	813,43	3.857,24
005000000198	Tendencias y actitudes lingüísticas en la enseñanza de la L2 en Reino Unido: una llamada a la...	2.943,36	595,72	3.539,08
005000000199	El pluralismo de valores irreconciliables en el pensamiento de Isaiah Berlin	2.871,85	581,25	3.453,10
005000000200	Análisis de la eficiencia de los hospitales públicos del Sistema de Salud de Castilla y León ...	3.248,77	647,54	3.896,32
005000000201	Factores predictores de fibrilación auricular en pacientes con ictus isquémico de etiología i...	1.609,02	320,71	1.929,72
005000000202	Flipped Classroom en la enseñanza de segundas lenguas: estudio contrastivo español-japonés	1.306,68	349,20	1.655,88
005000000203	Sensores y biosensores electroquímicos: nuevos horizontes y desafíos en su integración en sis...	25.434,33	5.050,65	30.484,99
005000000204	RELACIÓN DE LA RATIO 2D:4D CON LA FUNCIÓN OVÁRICA Y ESPERMATOGÉNICA Y EL RESULTADO DE LOS TRA...	3.928,95	783,12	4.712,07



Menú

DETALLE DEL COSTE DE ACTIVIDADES. ACTIVIDADES DE INVESTIGACIÓN

ACTIVIDAD	DESCRIPCIÓN ACTIVIDAD	PRIMARIOS	REPERCUTIDOS	TOTAL
005000000205	Archaeology of Future Sustainability	3.788,55	764,00	4.552,55
005000000206	La formación inicial del profesorado en Chile y su alineamiento con el objetivo de desarrollo...	865,42	172,16	1.037,58
005000000207	Estatus de las unidades fraseológicas en español y rumano: indicadores de actualización para ...	3.168,10	641,21	3.809,30
005000000208	Conectividad de la red cerebral en el trastorno bipolar y la esquizofrenia	6.142,59	1.224,34	7.366,92
005000000209	Supporting Practitioners in the Gamification of MOOCs through Reward-Based Strategies	8.906,64	1.771,83	10.678,47
005000000210	ACCESIBILIDAD DEL TRANSPORTE PÚBLICO DE CASTILLA Y LEÓN PARA LAS PERSONAS CON DISCAPACIDAD FÍSICA	3.226,73	640,75	3.867,47
005000000211	Metodologías contrastivas para la enseñanza y aprendizaje de la comprensión lectora español-inglés	3.581,48	713,86	4.295,34
005000000213	ANÁLISIS AUTOMÁTICO DE IMÁGENES DE FONDO DE OJO PARA LA AYUDA AL DIAGNÓSTICO DE LA RETINOPATÍA...	26.921,36	5.355,57	32.276,92
005000000214	IMPACTO DEL PRECONDICIONAMIENTO ISQUÉMICO REMOTO SOBRE LA INCIDENCIA DE NEFROPATÍA INDUCIDA P...	4.212,86	839,71	5.052,57
005000000215	El estilo poético neoclatino en el Renacimiento: de Pontano a Juan Segundo	3.499,55	708,29	4.207,84
005000000216	Optimization of photosynthetic biogas upgrading combined with algal biomass valorization: ass...	2.175,88	432,08	2.607,96
005000000217	Innovative technologies for biogas upgrading	5.727,52	1.137,35	6.864,87
005000000219	Sistemas electorales: implicaciones democráticas y económicas	7.017,21	1.415,25	8.432,46
005000000221	Sustainable second-generation bioenergy alternatives for Ecuador	2.562,70	654,01	3.216,71
005000000223	El infoentretenimiento en la información especializada. Un estudio sobre la espectacularizaci...	3.525,79	713,60	4.239,38
005000000225	La transmisión de valores a través de la práctica deportiva utilizando la enseñanza para la c...	7.224,14	1.930,60	9.154,73
005000000226	La protección del patrimonio urbano en Colombia 1954-2019. Origen, evolución y efectos	3.260,38	657,49	3.917,86
005000000227	The insulin-degrading enzyme: from molecular evolution and subcellular localization to new ro...	38.648,72	7.703,46	46.352,18



Menú

DETALLE DEL COSTE DE ACTIVIDADES. ACTIVIDADES DE INVESTIGACIÓN

ACTIVIDAD	DESCRIPCIÓN ACTIVIDAD	PRIMARIOS	REPERCUTIDOS	TOTAL
005000000228	Development of elastin-like recombinamers with increasing complexity and functionality from t...	3.099,91	615,57	3.715,48
005000000229	La metáfora conceptual en la cobertura del acontecer político nacional en la prensa escrita d...	3.168,10	641,21	3.809,30
005000000230	Viabilidad de células estresadas de Cronobacter sakazakii mediante citometría de flujo y espe...	12.089,26	2.409,63	14.498,89
005000000231	Las unidades fijas y semifijas en la enseñanza del español como lengua extranjera	5.142,65	1.040,84	6.183,50
005000000234	El uso de simulaciones en la Gestión Selvícola: Análisis de los efectos de la eficiencia de c...	1.218,83	294,77	1.513,59
005000000235	EVALUACIÓN DE LA RENTABILIDAD DIAGNÓSTICA DE LA URODINÁMICA EN EL ESTUDIO DE LOS SÍNTOMAS DEL...	1.868,04	372,34	2.240,38
005000000236	Molecular aggregation of thiols and alcohols: study of non-covalent interactions by microwave...	24.655,16	4.904,74	29.559,90
005000000237	Nueva arquitectura agropecuaria en el siglo XX: Las granjas experimentales en España	3.154,95	636,23	3.791,17
005000000238	Ecology and public health: rodents as reservoirs of zoonoses in the farmland of northwestern Spain	19.052,44	4.607,81	23.660,25
005000000239	New insights in the modeling and simulation of tree and stand level variables in Mediterranea...	1.218,83	294,77	1.513,59
005000000240	Características epidemiológicas de la endocarditis infecciosa en España en el siglo XXI: Evol...	1.868,04	372,34	2.240,38
005000000241	Copula-based methods and their application to multidimensional poverty analysis	25.698,55	5.182,94	30.881,50
005000000242	El pensamiento histórico en alumnado adulto. Análisis y validación de estrategias didácticas ...	6.387,51	1.719,87	8.107,38
005000000244	Estudio y optimización de la geometría de las herramientas de corte en los procesos de tornea...	3.349,26	665,08	4.014,34
005000000245	Assessing Energy Performance and Indoor Comfort in Maltese Places of Worship	1.587,54	315,25	1.902,78
005000000246	EVALUACIÓN DE LA INCLUSIÓN EDUCATIVA EN CENTROS EDUCATIVOS DE ENSEÑANZA SECUNDARIA DE LA VII...	6.270,57	1.247,43	7.517,99
005000000247	Supporting teachers in the design and implementation of Group Formation Policies to carry out...	28.621,17	5.693,72	34.314,89





Menú

DETALLE DEL COSTE DE ACTIVIDADES. ACTIVIDADES DE INVESTIGACIÓN

ACTIVIDAD	DESCRIPCIÓN ACTIVIDAD	PRIMARIOS	REPERCUTIDOS	TOTAL
005000000248	Understanding the relationships between composition, process, cellular structure and properti...	1.371,86	272,91	1.644,77
005000000249	El profesor universitario ante la re-evaluación del campo de la gestión de empresas y la ense...	3.044,72	813,68	3.858,40
005000000250	Development of advanced modular molecules for innovative devices in delivery of therapeutic agents	2.062,92	415,12	2.478,04
005000000251	Estudio multidisciplinar de un modelo experimental de cicatrización corneal grave: efecto de...	6.204,11	1.236,60	7.440,70
005000000252	SENSIBILIZACIÓN A POLEN DE OLIVO EN LA PROVINCIA DE VALLADOLID: ESTUDIO DE SUS CARACTERÍSTICA...	5.370,52	1.070,45	6.440,97
005000000253	Análisis del uso de pensamiento visible y aprendizaje cooperativo en un aula de educación bil...	1.433,52	383,09	1.816,61
005000000254	Simultaneous valorisation of CO2 and biomass by means of hydrothermal media: green alternativ...	21.450,98	4.259,66	25.710,64
005000000256	Desarrollo y evaluación de técnicas radiométricas de observación de aerosoles y vapor de agua...	4.296,84	854,79	5.151,62
005000000257	Virtualización del Patrimonio. Definición de una Metodología de documentación y difusión del ...	3.243,33	654,05	3.897,38
005000000258	Del tránsito de la identidad deportiva a la identidad profesional. Un estudio comprensivo de ...	6.070,34	1.480,08	7.550,41
005000000260	Pilot-scale biorefinery of agri-food residual biomass oriented to valuable bioproducts	4.380,79	869,92	5.250,71
005000000261	Control ecológico de la fermentación alcohólica en vinos elaborados con uva Verdejo de la D.O...	10.101,61	2.443,07	12.544,68
005000000262	Medios de comunicación y cárcel. Uso y accesibilidad de los medios de comunicación en la cárc...	3.412,10	911,86	4.323,95
005000000263	Caracterización antropológica y temporalidad de los sepulcros megalíticos de La Lora (Burgos)	23.611,43	4.706,23	28.317,66
005000000264	Estética y poder	3.681,03	745,02	4.426,05
005000000265	El escultor Juan de Montejó y su entorno (1550-1615)	3.813,42	771,82	4.585,24
005000000266	Análisis de sostenibilidad urbana: un enfoque alternativo para la aplicación de políticas púb...	2.962,65	597,51	3.560,16



Menú

DETALLE DEL COSTE DE ACTIVIDADES. ACTIVIDADES DE INVESTIGACIÓN

ACTIVIDAD	DESCRIPCIÓN ACTIVIDAD	PRIMARIOS	REPERCUTIDOS	TOTAL
005000000267	Standard Data Model for Building Automation Network and its application to controller identif...	5.173,74	1.027,38	6.201,12
005000000269	De balneis et termis Ytalie de Michele Savonarola. Edición crítica, traducción y estudio.	5.487,18	1.110,58	6.597,76
005000000270	Requerimientos transfusionales en el trasplante hepático: factores relacionados	5.613,63	1.118,91	6.732,54
005000000271	Influencia de los microorganismos del suelo asociados a plantaciones de Juglans sp.	5.354,30	1.294,93	6.649,23
005000000272	Ay, Carmela, historia de dos textos y su transformación (Estudio, mapa, análisis comparativ...	3.645,60	737,85	4.383,45
005000000274	Modelos de análisis tecno-económico en redes de telecomunicación de nueva generación	4.724,49	939,86	5.664,35
005000000275	Interacciones supramoleculares de porfirinas funcionalizadas con múltiples sustituyentes pol...	4.302,16	855,84	5.158,01
005000000276	Las dimensiones Emocional y Creativa en la Educación Patrimonial desde el ámbito de las Cien...	6.973,19	1.387,20	8.360,39
005000000278	Niños indígenas aymaras de la región de Tarapaca: Estudio desde un enfoque ecolingüístico	4.800,06	971,51	5.771,57
005000000280	Estudio del impacto de los costos de infraestructura en los espacios suburbanos de Puerto Ric...	3.823,80	773,92	4.597,72
005000000281	La última comunidad Walden (7). Taller de Arquitectura y la vivienda colectiva (1971-1978)	9.961,73	2.008,88	11.970,60
005000000282	USO DE ESCÁNER LÁSER TERRESTRE (TLS) EN EL ESTUDIO Y SEGUIMIENTO DE LOS BOSQUES MIXTOS	16.358,97	3.956,40	20.315,37
005000000284	Apnea del sueño posicional. Implicaciones clínicas.	6.756,04	1.359,50	8.115,54
005000000285	Development of Nanocellular Low Density Expanded Beads. Formulation-Process-Structure Relationship	1.371,86	272,91	1.644,77
005000000286	Estudio de la nubosidad utilizando cámaras todo cielo y análisis de su influencia en otras va...	19.331,75	3.845,74	23.177,48
005000000287	Representaciones ideológicas de la modernidad y el turismo de masas en el cine español de los...	3.043,80	813,43	3.857,24
005000000288	Niños lectores críticos de televisión: orientaciones para el desarrollo de competencias mediáticas	7.384,86	1.469,10	8.853,95



Menú

DETALLE DEL COSTE DE ACTIVIDADES. ACTIVIDADES DE INVESTIGACIÓN

ACTIVIDAD	DESCRIPCIÓN ACTIVIDAD	PRIMARIOS	REPERCUTIDOS	TOTAL
005000000289	Estudio de combustión de mezclas de Hidrógeno y Gas Natural en motores de encendido provocado...	3.633,18	721,46	4.354,65
005000000290	La sección y el agua. Los instrumentos de proyectación arquitectónica en los jardines del Rea...	1.212,37	244,48	1.456,85
005000000291	Trams in Socialist Urban Planning in the 1960s and 1970s: Urban and Transport Models in the..	2.549,66	514,16	3.063,82
005000000292	DESARROLLO DE UNA ARQUITECTURA DE CONTROL PARA UN ROBOT SOCIAL PARA EL CUIDADO DEL ADULTO MAY...	8.243,38	1.636,94	9.880,32
005000000293	Estudio ecohidráulico de la migración de peces ibéricos [Ecohydraulic study of Iberian fish m...	16.764,27	4.054,42	20.818,69
005000000295	ADHERENCIA AL TRATAMIENTO CON CPAP EN PACIENTES CON APNEA OBSTRUCTIVA DEL SUEÑO DURANTE LA P...	6.756,04	1.359,50	8.115,54
005000000296	El archivo musical de las Bandas de Música de la provincia de Zamora: los casos de Toro, Bena...	4.621,50	944,18	5.565,68
005000000297	Biogas conversion into biopolymers: Strategies to boost process performance	24.291,45	4.823,70	29.115,16
005000000298	Characterization of local activation and network dynamics from electrical brain activity: app...	26.713,26	5.314,17	32.027,43
005000000299	Fabricación de Materiales celulares espumados a la carta para dos aplicaciones dadas: Aislami...	1.371,86	272,91	1.644,77
005000000300	Percepción del desarrollo de competencias profesionales en la formación inicial del profesora...	7.078,48	1.891,67	8.970,15
005000000301	EL ESPAÑOL DE LOS NEGOCIOS EN EL COMERCIO CON TAIWÁN: USOS PRAGMÁTICOS Y LEXICOGRÁFICOS.	4.800,06	971,51	5.771,57
005000000302	EL PROCESO DE SÓCRATES: DEL NOSOTROS AL YO. Contra el prejuicio individualista no percibido.	5.825,53	1.179,06	7.004,59
005000000303	?Estudio de la exposición a Leishmania en áreas de adiestramiento y operaciones internacional...	7.695,03	1.533,77	9.228,80
005000000304	Modelización de los Patrones de Crecimiento y Biomasa Forestal de Pino Marítimo (Pinus pinast...	1.218,83	294,77	1.513,59
005000000305	Influencia de la contaminación ambiental sobre las agudizaciones del asma bronquial en un áre...	6.756,04	1.359,50	8.115,54



Menú

DETALLE DEL COSTE DE ACTIVIDADES. ACTIVIDADES DE INVESTIGACIÓN

ACTIVIDAD	DESCRIPCIÓN ACTIVIDAD	PRIMARIOS	REPERCUTIDOS	TOTAL
005000000306	Characterization of the spontaneous EEG activity in the Alzheimers disease continuum: from l...	20.407,96	4.059,83	24.467,79
005000000307	Análisis de accidentes de tráfico por salidas de calzada: Definición de medidas de prevención...	11.593,11	2.302,11	13.895,22
005000000311	Rehabilitación de edificios hacia consumo cero (ECE)	6.498,97	1.290,54	7.789,51
005000000312	Historia de la Real Academia de Medicina y Cirugía de Valladolid en el siglo XIX	4.621,93	935,45	5.557,39
005000000313	Estudio del campo magnético en el entrehierro de una máquina eléctrica de flujo axial mediant...	2.727,17	541,55	3.268,72
005000000314	La elipsis sintáctica en los sujetos con síndrome de Down	3.581,48	713,86	4.295,34
005000000315	Tratamiento tópico con agentes fluorados en superficie de cementos dentales a base de resina ...	4.043,60	805,97	4.849,57
005000000317	Internacionalización de la actividad investigadora del profesorado universitario hondureño	3.318,89	886,95	4.205,84
005000000319	PROCESOS DE INNOVACIÓN EN EDUCACIÓN SECUNDARIA: ENSEÑANZA DE MATEMÁTICAS EN ENTORNOS VIRTUALES	4.936,36	982,01	5.918,37
005000000320	Diseño y estudio energético de un edificio nSEB (near Zero Energy Building). Planteamientos d...	6.498,97	1.290,54	7.789,51
005000000322	Análisis Espacial del Mercado de Trabajo Español a nivel Macroeconómico: Teoría y evidencia empírica	10.690,67	2.857,00	13.547,67
005000000323	FESTIVAL DEL PONY FÚTBOL COMO ESTRATEGIA DE INTERVENCIÓN PEDAGÓGICA PARA EL DESARROLLO DEL C...	5.792,95	1.152,41	6.945,36
005000000325	Endocarditis infecciosa en La Rioja	3.248,77	647,54	3.896,32
005000000326	El metabolismo económico de los hogares en España. Un análisis regional de los flujos físicos...	4.879,12	984,03	5.863,15
005000000327	ESTADIOS EVOLUTIVOS DE LA INSUFICIENCIA CARDIACA EN PERSONAS MAYORES DE 65 AÑOS E IMPACTO DE ...	4.545,92	906,09	5.452,01
005000000328	EFFECTOS DE DIFERENTES FACTORES EXTERNOS EN LA MINERALIZACIÓN DEL DIENTE HUMANO	4.043,60	805,97	4.849,57
005000000329	Copula and auxiliary verbs in bilingual acquisition: a case study of a Bulgarian-Spanish bili...	2.950,88	597,24	3.548,12



Menú

DETALLE DEL COSTE DE ACTIVIDADES. ACTIVIDADES DE INVESTIGACIÓN

ACTIVIDAD	DESCRIPCIÓN ACTIVIDAD	PRIMARIOS	REPERCUTIDOS	TOTAL
005000000331	Estudio de casos de dos escolares con trastorno por déficit de atención e hiperactividad.	3.773,48	750,67	4.524,15
005000000333	Aportaciones a la pedagogía pianística en la obra escrita de Monique Deschaussées	4.376,71	885,82	5.262,54
005000000335	EL AULA DE EDUCACIÓN INFANTIL, ESCENARIO DE APRENDIZAJE DEL BIENESTAR CORPORAL: DISEÑO Y DESA...	6.907,69	1.684,24	8.591,93
005000000336	Functional Liquid Crystals. Thermochromic, Mechanochromic and Photoluminescent Materials.	19.874,97	3.953,80	23.828,78
005000000339	Mejora Nutricional y Funcional de harinas, mediante la aplicación de tratamientos de altas pr...	3.244,52	784,68	4.029,20
005000000342	Los años de los transistores: la radio informativa en la Transición española (1977-1984)	37.842,61	7.659,17	45.501,78
005000000343	Automatic Analysis of Overnight Airflow to Help in the Diagnosis of Pediatric Obstructive Sle...	16.925,32	3.367,01	20.292,33
005000000344	Valoración neurocognitiva (experiencias anómalas del self) para la definición de grupos biol...	4.062,83	809,80	4.872,63
005000000345	Crisis y decadencia de un foco escultórico castellano: Palencia (1580-1620)	5.276,58	1.067,95	6.344,53
005000000346	Hacia el diseño de la nueva generación de patrones nacionales de humedad	2.747,26	545,54	3.292,79
005000000347	Valladolid: trazas del pasado. Transformaciones urbanas en torno al eje Este-Oeste de la ciudad.	3.599,82	725,94	4.325,76
005000000348	Hábitos sexuales de una cohorte de universitarios. Conductas sexuales de riesgo y su relación...	3.864,89	770,35	4.635,24
005000000349	Impacto del estado inflamatorio y del estado nutricional en pacientes con carcinoma epidermoi...	4.212,86	839,71	5.052,57
005000000350	Lignin valorisation using supercritical water technology	31.788,53	6.312,45	38.100,98
005000000351	Caracterización antioxidante, antirradicalaria y polifenólica de carpóforos obtenidos en dife...	9.275,02	2.265,16	11.540,18
005000000352	Marcadores granulocíticos para diagnóstico, estratificación de gravedad y pronóstico en la in...	2.438,90	486,12	2.925,02
005000000355	Simulation and optimization methods as decision support tools for operation of oil refinery h...	3.847,07	763,93	4.611,00



Menú

DETALLE DEL COSTE DE ACTIVIDADES. ACTIVIDADES DE INVESTIGACIÓN

ACTIVIDAD	DESCRIPCIÓN ACTIVIDAD	PRIMARIOS	REPERCUTIDOS	TOTAL
005000000356	MODELO CLÍNICO, BIOMECÁNICO Y SEROLÓGICO DE CRECIMIENTO DE ANEURISMAS DE AORTA ABDOMINAL	4.212,86	839,71	5.052,57
005000000357	Cuatro ensayos sobre la comisión de auditoría en el nuevo marco legal europeo	5.362,41	1.081,50	6.443,91
005000000358	Protección y gestión de rutas patrimoniales. Propuestas para la Ruta de la Seda: red viaria ...	10.824,26	2.190,78	13.015,03
005000000360	Periodismo abierto: estrategias de comunicación participativas, transparentes y colaborativas	4.613,73	933,80	5.547,52
005000000361	LAS TRANSFORMACIONES DEL CENTRO EDUCATIVO, COLEGIO JABY, A TRAVÉS DE LA PARTICIPACIÓN EN PROY...	3.410,54	911,44	4.321,99
005000000362	Estudio de la prevalencia y factores asociados a la Enfermedad por hígado graso no alcohólico...	7.288,65	1.452,77	8.741,43
005000000363	Identificación de factores asociados a alteraciones del desarrollo psicomotor en pacientes co...	3.870,94	771,55	4.642,49
005000000365	Espacios industriales del ferrocarril en la ciudad. Los talleres ferroviarios de la época del...	2.549,66	514,16	3.063,82
005000000366	Las competencias: acuerdos y desacuerdos sobre su concepto, programación y evaluación a travé...	3.410,54	911,44	4.321,99
005000000368	Politainment en Twitter: engagement e interacciones. Un análisis de las elecciones legislativ...	31.347,70	6.344,62	37.692,33
005000000369	EFICIENCIA EN LAS ORGANIZACIONES SANITARIAS A PARTIR DE LA APLICACIÓN DE LA METODOLOGÍA LEAN ...	4.011,05	796,50	4.807,55
005000000371	Los elementos autoficcionales y la mentalidad en Carmen Martín Gaité y en Gao Xingjian. Estud...	3.260,38	659,89	3.920,27
005000000372	La otra televisión pública española: una revisión de las televisiones autonómicas y su adapta...	5.014,61	1.014,93	6.029,54
005000000373	El género del microrrelato como puerta de acceso a la cultura hispánica: su aprovechamiento d...	26.002,84	5.262,85	31.265,69
005000000374	Secularización y reencantamiento del mundo según Charles Taylor. Una visión sobre el futuro d...	3.681,03	745,02	4.426,05
005000000375	Coordinating industrial production and cogeneration systems to exploit electricity price fluc...	6.512,79	1.293,29	7.806,08
005000000376	Respiratory viruses increase the mortality of patients with sepsis from surgical origin.	1.868,04	372,34	2.240,38



Menú

DETALLE DEL COSTE DE ACTIVIDADES. ACTIVIDADES DE INVESTIGACIÓN

ACTIVIDAD	DESCRIPCIÓN ACTIVIDAD	PRIMARIOS	REPERCUTIDOS	TOTAL
005000000380	El dinamismo en la arquitectura de Alvarez Castelao	4.136,98	834,26	4.971,24
005000000381	Support for scientific libraries and asynchronous operations in heterogeneous programming	5.711,34	1.136,18	6.847,52
005000000382	Locuciones verbales: aproximación a un corpus contrastivo Español/Portugués y posible aplicac...	3.527,58	942,72	4.470,30
005000000383	Optimization of biogas upgrading in algal-bacterial photobioreactors at pilot and demo scale	7.140,39	1.417,91	8.558,30
005000000384	La incidencia del mercado inmobiliario en el desarrollo urbano de Manta (Ecuador) durante las...	3.823,80	773,92	4.597,72
005000000386	INSTRUCTED SECOND LANGUAGE ACQUISITION and CROSS-LINGUISTIC INFLUENCE: WORD ORDER IN NOMINAL ...	2.950,88	597,24	3.548,12
005000000387	La figura de Caín en el teatro del Siglo de Oro. Edición y estudio de 'El primer condenado', ...	18.961,00	3.837,62	22.798,61
005000000388	FACTORES PREDICTORES DE REHOSPITALIZACIÓN TRAS UN INGRESO POR INSUFICIENCIA CARDIACA	3.453,49	688,35	4.141,83
005000000389	LA ARQUITECTURA NÓRDICA EN LA MODERNIDAD. CIENCIA Y NATURALEZA	4.925,55	993,29	5.918,84
005000000391	ZAMORA COMO PARADIGMA EN LA EVOLUCIÓN DE LA ARQUITECTURA ROMÁNICA (Ss. XI-XIII): DE LA TRADIC...	10.092,77	2.035,31	12.128,08
005000000392	ESTUDIO DE BIOMARCADORES Y MODELOS PREDICTIVOS DE COMPLICACIONES DESPUÉS DE LA REPARACIÓN END...	4.212,86	839,71	5.052,57
005000000394	LA ARQUITECTURA RURAL DEL AGUA: LOS MOLINOS HIDRÁULICOS EN EL VALLE DEL ESGUEVA. EVOLUCIÓN: D...	3.633,71	732,77	4.366,48
005000000395	Influencia del E-CSF en la aportación de precursores neurales de la zona subependimaria al gi...	10.080,40	2.009,23	12.089,63
005000000396	Searching for a New Urbanity: Postindustrial Landscapes of European Urban Riverfronts	3.788,55	764,00	4.552,55
005000000397	INTERCULTURALIDAD Y TRANSCULTURALIDAD EN LOS DISCURSOS AUDIOVISUALES DE DERECHOS HUMANOS DE I...	2.245,90	454,56	2.700,46
005000000398	Estrategias de Manejo, Control Biológico y Resistencia del Hospedante del Chancro Resino del ...	4.701,45	1.137,04	5.838,49
005000000399	DESIGN THINKING COMO ESTRATEGIA DE INNOVACIÓN Y CO-CREACIÓN. Aplicación del Pensamiento de D...	11.163,04	2.216,71	13.379,75



Menú

DETALLE DEL COSTE DE ACTIVIDADES. ACTIVIDADES DE INVESTIGACIÓN

ACTIVIDAD	DESCRIPCIÓN ACTIVIDAD	PRIMARIOS	REPERCUTIDOS	TOTAL
005000000400	Ser humano y naturaleza en la obra de Miguel Delibes. El problema ambiental en sus raíces.	14.789,37	2.993,30	17.782,67
005000000401	Validación de la tecnología NIRS en la evaluación de la calidad de los pelets de madera como ...	2.747,26	545,54	3.292,79
005000000402	Desarrollo de nuevos métodos de procesado de datos de redes fotométricas para el análisis de ...	1.974,90	392,87	2.367,77
005000000403	Encapsulation of hydrophobic drugs with elastin-like recombinamers by supercritical antisolve...	5.491,46	1.100,95	6.592,40
005000000405	Ethical decision-making in trustworthy human-AI interaction: linking counterfactual explanati...	6.109,24	1.248,13	7.357,37
005000000406	Arquitectura Doméstica en la Prehistoria Reciente de la Submeseta Norte: una visión etnoarqueológica	2.330,96	459,26	2.790,22
005000000407	El escultor Juan Guraya Urrutia	2.933,04	593,63	3.526,67
005000000408	La Construcción del Estado Autonómico: Castilla y León (1983-1987)	3.051,92	617,69	3.669,61
005000000409	La imagen del cuerpo femenino en la escultura monumental de la Baja Edad Media en Castilla y ...	25.912,83	5.244,63	31.157,47
005000000410	El gobierno de Felipe IV sin valido (1661-1665), y su transición al reinado de Carlos II	3.051,32	617,57	3.668,90
005000000411	La colegiata de san Luis de Villagarcía de Campos. Arte y arquitectura de la Compañía de Jesús	2.933,04	593,63	3.526,67
005000000412	La unificación de Italia de 1861, Giuseppe Colombo, el factor instrucción y el proceso de mod...	3.989,98	807,55	4.797,53
005000000413	Caballos para la guerra. en el siglo XIX español. Entre las requisiciones y las representaciones	4.332,24	876,82	5.209,06
005000000414	Relaciones internacionales en el Cuerno de África. El papel de los actores regionales en el d...	34.954,84	7.074,69	42.029,53
005000000415	De lo andalusí a lo castellano: Las comunidades mudéjares de Extremadura	25.772,17	5.216,17	30.988,34
005000000416	La Corona de Castilla 1550-1650. Naturaleza, población, ciudades.	4.248,32	859,84	5.108,16
005000000417	Arte y ceremonia en torno a Margarita de Austria durante su periplo en España (1497-1499)	33.318,10	6.743,43	40.061,53
005000000418	ÉLITES Y PATRIMONIO ARTÍSTICO EN VALLADOLID (1844-1936) LA COMISIÓN PROVINCIAL DE MONUMENTOS	4.356,17	881,67	5.237,84





Menú

DETALLE DEL COSTE DE ACTIVIDADES. ACTIVIDADES DE INVESTIGACIÓN

ACTIVIDAD	DESCRIPCIÓN ACTIVIDAD	PRIMARIOS	REPERCUTIDOS	TOTAL
005000000419	El proceso de construcción estatal de Ucrania (1914-2019). Problemas históricos y desafíos en...	34.101,34	6.901,95	41.003,29
005000000420	Conociéndose carnalmente?: sexo y sexualidad en la Castilla medieval (de finales del siglo X ...	3.186,23	644,87	3.831,10
005000000421	ÉLITES LOCALES Y PROCESO POLÍTICO EN EL MEDIO RURAL VALLISOLETANO ENTRE EL FRANQUISMO Y LA DE...	6.234,47	1.261,82	7.496,30
005000000422	Valladolid en imágenes. La imagen de Valladolid en los carteles de su archivo municipal.	6.935,24	1.403,66	8.338,89
005000000423	Temores en la Castilla bajomedieval (1200-1500)	3.186,23	644,87	3.831,10
005000000424	Causas criminales de El Burgo de Osma en el Archivo Histórico Provincial de Soria	4.689,34	949,10	5.638,44
005000000425	Los testamentos de la Casa Enríquez, Almirantes de Castilla (1426-1538)	4.332,24	876,82	5.209,06
005000000426	Modelos onomásticos y sociales en los núcleos privilegiados del Conventus Cluniensis a través...	23.014,92	4.658,11	27.673,03
005000000427	ANDRÉS DE PRADA Y GÓMEZ DE SANTALLA (1550-1611) : DE LA ADMINISTRACIÓN MILITAR AL GOBIERNO DE...	3.052,25	617,76	3.670,00
005000000428	Los cuentos folklóricos y/o tradicionales como instrumento para la Educación Intercultural	5.412,43	1.105,77	6.518,21
005000000429	El trabajo de los mudéjares en el patrimonio medieval castellano	5.690,01	1.151,63	6.841,64
005000000430	La Semana Santa a través de la fotografía en Valladolid	2.931,28	593,28	3.524,56
005000000431	Cristóbal Gómez de Sandoval y Rojas, duque de Uceda. Una privanza en transición (1606-1622)	3.051,32	617,57	3.668,90
005000000432	Los infantes y su parentela. Poder regio y nobiliario en Castilla, 1270-1350	4.332,24	876,82	5.209,06
005000000433	Arqueoestratigrafía y análisis intra-yacimiento. Hacia la interpretación conductual de las re...	3.584,94	725,58	4.310,52
005000000434	TIPOLOGÍA Y EVOLUCIÓN DEL MARCO BARROCO ESPAÑOL EN EL SIGLO XVII	4.350,07	880,43	5.230,50
005000000435	El arte funerario en Castilla durante el reinado de Enrique IV de Castilla	4.356,17	881,67	5.237,84
005000000436	Marcas Enmascaradas y aplicación en mundos ficticios	34.669,85	9.265,26	43.935,11
005000000440	Análisis de traducción turística en literatura de viajes realizados por los europeos a Siam y...	2.941,34	750,64	3.691,98



Menú

DETALLE DEL COSTE DE ACTIVIDADES. ACTIVIDADES DE INVESTIGACIÓN

ACTIVIDAD	DESCRIPCIÓN ACTIVIDAD	PRIMARIOS	REPERCUTIDOS	TOTAL
005000000443	Estudio lingüístico y traductológico del discurso turístico institucional español y su traduc...	4.060,54	1.036,26	5.096,80
005000000444	El emplazamiento de marcas ficticias en productos audiovisuales de entretenimiento. Procesos...	3.660,29	978,19	4.638,48
005000000445	Las connotaciones presentes en la estructuración de la terminología de la discapacidad. Un es...	8.274,70	2.111,72	10.386,43
005000000446	Estudio descriptivo y comparado del cine multilingüe y su traducción audiovisual según lengua...	5.777,53	1.169,35	6.946,88
005000000447	José Ardévol (1911-1981): biografía, inventario razonado y análisis de su obra musical	5.890,78	1.192,26	7.083,04
005000000448	El repertorio para el trío de flauta, viola y arpa en España: la influencia de la Sonate (19...	5.890,78	1.192,26	7.083,04
005000000449	EL PADRE HILARIO OLAZARÁN DE ESTELLA (1894-1973): TRAYECTORIA Y CONTRIBUCIÓN A LA VIDA MUSIC...	39.687,21	8.032,50	47.719,71
005000000450	El concierto para orquesta en España en el siglo XXI: análisis musical y pensamiento estético	2.554,43	517,00	3.071,44
005000000451	La recepción de la teoría de los afectos en la música española de los siglos XVI a XVIII	3.839,20	777,04	4.616,24
005000000452	La sonata de Domenico Scarlatti: transmisión, análisis e interpretación.	3.839,20	777,04	4.616,24
005000000453	Memoria colectiva. El canto popular religioso asociado a la Semana Santa en el suroeste soriano	10.794,77	2.184,81	12.979,57
005000000454	The Network of Musicians in Valladolid, 1550-1650: Training, Companies, Livelihoods, and Rela...	17.351,39	3.511,84	20.863,22
005000000455	The development and interfration of foreign music in ancient China with evidence from musical...	1.747,80	353,75	2.101,55
005000000457	La intertextualidad musical como práctica posmoderna en la obra de Luis de Pablo (1930-2021)	5.890,78	1.192,26	7.083,04
005000000458	Vicente Goicoechea Errasti (1854-1916): un compositor de música religiosa en el contexto del ...	3.336,34	675,26	4.011,60
005000000459	Jesús Legido, sus canciones para voz y piano	3.987,73	807,10	4.794,82
005000000460	Aprender a cantar jazz en España: Factores condicionantes y posibles acciones	7.443,29	1.506,49	8.949,78
005000000461	Estudio y transcripción del Ms. 11 de la Catedral de Valladolid.	1.747,80	353,75	2.101,55



Menú

DETALLE DEL COSTE DE ACTIVIDADES. ACTIVIDADES DE INVESTIGACIÓN

ACTIVIDAD	DESCRIPCIÓN ACTIVIDAD	PRIMARIOS	REPERCUTIDOS	TOTAL
005000000462	Los métodos de guitarra españoles (ca. 1790 - ca. 1900)	4.526,39	916,12	5.442,51
005000000463	Contribución al estudio documental del órgano histórico en la provincia de Valladolid (1550-1880)	3.570,55	722,66	4.293,21
005000000464	La grabación de música antigua en espacios históricos: el reflejo de la arquitectura en la música	1.747,80	353,75	2.101,55
005000000465	Lo que la rima desvela... Desafío y solidaridad en la payada rioplatense. Un estudio de su pr...	3.455,56	699,39	4.154,95
005000000466	EL DERECHO DE DEFENSA DEL MENOR: EXIGENCIAS Y REFORMAS	6.684,41	1.374,91	8.059,32
005000000467	RÉGIMEN JURÍDICO DE LA PUBLICIDAD DE LOS ABOGADOS	11.548,58	3.191,83	14.740,41
005000000468	Defensa de las personas jurídicas en el proceso penal español. Especial referencia a los info...	6.684,41	1.374,91	8.059,32
005000000469	La Enajenación de la Unidad Productiva en el Concurso de Acreedores	3.478,70	715,53	4.194,22
005000000470	Las prácticas agresivas como acto de competencia desleal	5.345,83	1.099,58	6.445,40
005000000471	LA EVOLUCION HISTORICA DE LA PROPIEDAD HASTA LOS ALBORES DE LA EDAD MODERNA	4.106,29	844,62	4.950,91
005000000473	Es relevante un derecho fundamental al cuidado en el ordenamiento constitucional español	8.918,16	1.834,37	10.752,53
005000000474	Límites al cumplimiento de las penas privativas de libertad en los concursos de delitos: el s...	31.030,31	6.382,60	37.412,91
005000000475	Derecho sexuales y reproductivos de las mujeres y niñas con discapacidad. Especial referencia...	6.094,31	1.253,53	7.347,84
005000000476	La partición judicial de le herencia	3.557,51	731,74	4.289,25
005000000477	REGULACIÓN JURÍDICA DE LOS EXTRANJEROS EN ESPAÑA.- CASO: PERUANOS.	4.282,94	880,95	5.163,89
005000000478	Bases teóricas del derecho a no ser discriminado en los Estados Unidos de América	5.995,21	1.233,15	7.228,36
005000000479	ARBITRAJE INTERNACIONAL EN EL PERÚ.- REPERCUSIÓN Y TRASCENDENCIA	4.282,94	880,95	5.163,89
005000000480	LIMITACIONES DE LA PROPIEDAD POR RAZÓN DE SEGURIDAD	11.369,89	2.338,66	13.708,55
005000000481	La ejecución del contrato de concesión de obras y servicios públicos	11.369,89	2.338,66	13.708,55
005000000482	Distribución de competencias administrativas en el Estado Autónomo: límites de la normativa...	5.622,17	1.156,42	6.778,59
005000000483	Concurso y relaciones jurídicas preexistentes. El contrato de seguro	5.345,83	1.099,58	6.445,40



Menú

DETALLE DEL COSTE DE ACTIVIDADES. ACTIVIDADES DE INVESTIGACIÓN

ACTIVIDAD	DESCRIPCIÓN ACTIVIDAD	PRIMARIOS	REPERCUTIDOS	TOTAL
005000000484	La prescripción del derecho a comprobar e investigar y del derecho a determinar la deuda medi...	6.576,58	1.352,73	7.929,32
005000000485	Tiempo de cumplimiento, retraso y mora del deudor: problemática y regulación en las operacion...	22.416,14	4.610,76	27.026,89
005000000486	La modificación de los contratos administrativos	5.622,17	1.156,42	6.778,59
005000000487	Homosexualidad y adopción: perspectiva constitucional	6.367,78	1.701,74	8.069,52
005000000488	Sistemas de democracia directa y principio democrático: análisis a la luz de la experiencia c...	4.870,53	1.001,81	5.872,34
005000000489	El control de la Administración en el ámbito de las denominaciones de origen: la experiencia ...	5.622,17	1.156,42	6.778,59
005000000490	Modelo europeo de lucha contra la discriminación	5.995,21	1.233,15	7.228,36
005000000491	Estudio sobre el fundamento y alcance del servicio ambiental en el ordenamiento jurídico español	16.992,06	3.495,08	20.487,13
005000000492	delimitación conceptual del servicio público en Chile	5.622,17	1.156,42	6.778,59
005000000493	Los instrumentos jurídicos administrativos para articular las relaciones entre la Administrac...	5.622,17	1.156,42	6.778,59
005000000494	LOS INFANTES DE ESPAÑA. RÉGIMEN JURÍDICO	5.902,00	1.213,98	7.115,98
005000000495	La alevosía en la actualidad: Estudio histórico-jurídico y de política legislativa.	5.978,08	1.229,62	7.207,70
005000000496	Delitos Societarios: la lesión de los derechos sociales	8.077,44	1.661,44	9.738,89
005000000497	ESTANCIA IRREGULAR DE EXTRANJEROS EN TERRITORIO ESPAÑOL: EFECTOS DEL ARRAIGO EN LAS RESOLUCIO...	4.870,53	1.001,81	5.872,34
005000000498	Código Penal y Autismo: la persona con TEA como sujeto activo-pasivo de infracciones penales	9.972,71	2.051,28	12.023,99
005000000499	DERECHO AL OLVIDO EN INTERNET.	6.199,91	1.275,25	7.475,16
005000000500	EL DELEGADO DE PROTECCIÓN DE DATOS COMO GARANTE DEL DERECHO FUNDAMENTAL A LA PROTECCIÓN DE DA...	9.617,39	2.658,09	12.275,48
005000000501	Las causas de nulidad de pleno derecho del acto administrativo: configuración legal y aplicac...	29.674,09	6.103,64	35.777,72
005000000502	El análisis del proceso histórico dialectico entre la jurisprudencia del TJUE y las normas de...	4.282,94	880,95	5.163,89



Menú

DETALLE DEL COSTE DE ACTIVIDADES. ACTIVIDADES DE INVESTIGACIÓN

ACTIVIDAD	DESCRIPCIÓN ACTIVIDAD	PRIMARIOS	REPERCUTIDOS	TOTAL
005000000505	Análisis y Evaluación de Técnicas y Algoritmos de Data Mining en Salud Mental: Aplicación a u...	27.249,64	5.420,88	32.670,51
005000000506	MÉTODOS DE CONTROL DEL NEMATODO DE LA MADERA DEL PINO MEDIANTE MANEJO DEL VECTOR Monochamus s...	6.647,51	1.607,69	8.255,21
005000000507	MANEJO INTEGRADO DE LAS PLAGAS DE LAS PIÑAS DEL PINO PIÑONERO	30.689,44	7.422,21	38.111,64
005000000508	Estimación del potencial enológico del viñedo a partir de índices fisiológicos sensibles al e...	10.034,56	2.426,85	12.461,40
005000000509	La crianza de vinos tintos en barricas con aporte de oxígeno controlado	7.206,91	1.742,98	8.949,90
005000000510	Brain-Computer Interface Systems based on P300 evoked potentials and sensorimothor rythms: ne...	24.635,42	4.900,82	29.536,24
005000000511	Reconstrucción de imagen de resonancia dinámica de alta resolución, 100% eficiente: solucione...	32.396,37	6.444,73	38.841,11
005000000512	A multimodal analysis of Magnetic Resonance Imaging for the study of brain abnormalities in m...	19.631,32	3.905,33	23.536,65
005000000513	Apoyo al diseño y puesta en marcha de situaciones de aprendizaje en un Entorno Inteligente de...	30.445,81	6.056,70	36.502,51
005000000514	Niveles de lengua en Bizancio: una aproximación a las metáfrasis y paráfrasis bizantinas a tr...	21.113,82	4.159,98	25.273,80
005000000515	El prólogo médico en el renacimiento español. Edición, traducción y análisis.	3.422,96	692,79	4.115,75
005000000516	Sentido figurado y ambigüedad semántica. Un estudio contrastivo alemán-español de titulares p...	3.090,15	625,43	3.715,59
005000000517	VIDEOJUEGOS DE MUNDO ABIERTO: Definición, fundamentación de los principios de diseño lúdico-n...	3.271,63	662,16	3.933,79
005000000518	La política en TVE: del servicio público esencial a la ruptura del monopolio estatal (1980-1990)	31.999,32	6.476,51	38.475,83
005000000519	Regreso a un «discurso fuerte»: análisis del concepto de altermodernidad y sus mecanismos ret...	30.644,20	6.202,24	36.846,44
005000000520	BOXEO, CONFLICTO Y TERAPIA: UN TEMA DE LITERATURA COMPARADA. EL CORPUS HISPÁNICO	27.721,64	5.610,73	33.332,37
005000000521	BIG DATA E INTELIGENCIA ARTIFICIAL EN EL PERIODISMO: ANÁLISIS SEMIÓTICO DEL PERIODISMO AUTOMA...	6.057,13	1.225,93	7.283,06



Menú

DETALLE DEL COSTE DE ACTIVIDADES. ACTIVIDADES DE INVESTIGACIÓN

ACTIVIDAD	DESCRIPCIÓN ACTIVIDAD	PRIMARIOS	REPERCUTIDOS	TOTAL
005000000522	El discurso político digital: construcción de la identidad discursiva, dimensión argumentativ...	8.051,67	1.629,62	9.681,29
005000000523	The Role of Grammatical Gender in Spanish-English Switched DPs and Copula Constructions.	27.449,98	5.555,74	33.005,72
005000000524	Revisiting Non-Places: A Redefinition of Homeless Spaces in North American Fiction	4.130,58	836,01	4.966,59
005000000525	Terrorism and Contemporary Indian English Poetry	9.027,88	1.827,20	10.855,09
005000000526	EL CONVENTO DE PORTA COELI Y LAS DOMINICAS-CALDERONAS DE VALLADOLID: PATRONAZGO NOBILIARIO,...	3.895,83	788,49	4.684,32
005000000527	LA MUERTE EN LA CASA DE MENDOZA. FAMA Y MEMORIA PÓSTUMA DE LOS DUQUES DEL INFANTADO A TRAVÉS...	3.044,84	616,26	3.661,10
005000000528	LA CONSTRUCCIÓN Y DIFUSIÓN DE LA IMAGEN DE LA REINA ISABEL II (1830-1904)	4.192,04	1.069,81	5.261,85
005000000529	Ejercicio del poder regio y señorial femenino en León y Castilla (siglos XI-XII)	31.466,47	6.368,66	37.835,14
005000000530	Fabricación, caracterización y relación estructura propiedades de súper aislantes térmicos ba...	27.413,93	5.453,56	32.867,49
005000000531	Caracterización de la estructura celular y sistemas de espumado de espumas de poliuretano rígido	27.433,06	5.457,36	32.890,43
005000000532	Caracterización eléctrica de dispositivos de conmutación resistiva para su aplicación en el á...	28.303,05	5.630,43	33.933,49
005000000533	TEORÍA DE CAMPOS CUÁNTICOS EN 2D. GENERALIZACIONES DE LA FÓRMULA TGTG	28.266,17	5.623,10	33.889,26
005000000534	Síntesis de Biotintas basadas en recombinámeros tipo Elastina para la impresión 3D de scaffol...	24.905,62	4.945,66	29.851,28
005000000535	Simulación Computacional de Nano-Agregados y Nano-Aleaciones Metálicos con Aplicaciones en Co...	30.319,32	6.031,54	36.350,86
005000000536	Obtención de Biobutanol a partir del residuo sólido de la industria cervecera. Estudio de alt...	34.518,67	6.854,59	41.373,26
005000000537	Modelamiento y análisis del sistema energético ecuatoriano con un enfoque en recursos no renovables	6.438,94	1.278,62	7.717,56
005000000538	Análisis de mejoras en simulacros de evacuación y aplicación de tecnologías 4.0: localización...	7.135,81	1.430,61	8.566,42
005000000539	Advanced decision support through real-time optimization in the process industry	24.181,20	4.764,34	28.945,54



Menú

DETALLE DEL COSTE DE ACTIVIDADES. ACTIVIDADES DE INVESTIGACIÓN

ACTIVIDAD	DESCRIPCIÓN ACTIVIDAD	PRIMARIOS	REPERCUTIDOS	TOTAL
005000000540	Obtención de fertilizantes líquidos a partir de material bioestabilizado.	35.269,62	7.003,71	42.273,33
005000000541	Desarrollo de Elastómeros Auto-reparadores a partir de Caucho Desvulcanizado	24.552,69	4.875,58	29.428,27
005000000542	Hidrólisis térmica de lodos: Integración eficiente de agua, energía y agricultura	2.711,20	538,38	3.249,58
005000000543	INNOVATIVE PROCESSES FOR SILOXANES REMOVAL FROM BIOGAS FOR BIOMETHANE INJECTION IN NATURAL GA...	2.175,88	432,08	2.607,96
005000000544	Escalado y diseño de tecnologías para el upgrading y valorización de biogás	25.853,41	5.133,87	30.987,28
005000000545	Desarrollo de procesos de membranas para la separación selectiva de CO2 de Biogás y Biohidrógeno	31.320,62	6.230,73	37.551,35
005000000546	El eje metabolismo/epigenoma determina la respuesta de las células del sistema inmune en el m...	33.249,35	6.627,26	39.876,61
005000000548	Regulación de la insulín-degrading enzyme (IDE) hepática y señalización de insulina y glucagón	29.382,50	5.856,52	35.239,02
005000000549	Reprogramación del metabolismo energético en la inmunidad innata	4.485,76	894,10	5.379,86
005000000552	PREVALENCIA, SEVERIDAD Y COSTES ASOCIADOS AL DIAGNÓSTICO DE PACIENTES CON ENFERMEDAD HEPÁTICA...	4.313,83	859,83	5.173,66
005000000553	Caracterización del realce post-contraste como marcador de actividad inflamatoria de las plac...	27.698,00	5.520,77	33.218,77
005000000554	Utilidad de las señales de oximetría y flujo aéreo en el diagnóstico simplificado de la apnea...	6.756,04	1.359,50	8.115,54
005000000556	Modelo en conejo de regeneración ósea basado en el empleo de células mesenquimales aisladas o...	4.212,86	839,71	5.052,57
005000000557	Caracterización de los Linfocitos intratumorales en el Cáncer Gástrico, y evaluación de la ex...	4.043,60	805,97	4.849,57
005000000561	INFLUENCIA DEL TRAUMA EN LA INFANCIA EN LA NEUROPTOGENIA DE LA ESQUIZOFRENIA	4.062,83	809,80	4.872,63
005000000563	Purificación y caracterización biológica e inmunogénica del alérgeno Cup a 1 de Cupressus arizonica	5.370,52	1.070,45	6.440,97
005000000564	Epidemiología de la sepsis en el siglo XXI y la influencia de factores ambientales	1.868,04	372,34	2.240,38
005000000568	Estudio de las alteraciones del metabolismo hidrocarbonado en pacientes no diabéticos con nut...	2.974,83	592,94	3.567,77
005000000569	Análisis de eficacia de un protocolo de control estricto de glucemia	1.868,04	372,34	2.240,38





Menú

DETALLE DEL COSTE DE ACTIVIDADES. ACTIVIDADES DE INVESTIGACIÓN

ACTIVIDAD	DESCRIPCIÓN ACTIVIDAD	PRIMARIOS	REPERCUTIDOS	TOTAL
005000000573	IMPACTO DEL SÍNDROME METABÓLICO EN EL PRONÓSTICO Y EVOLUCIÓN DEL PACIENTE CRÍTICO NO CARDIOLÓGICO	2.974,83	592,94	3.567,77
005000000575	Complicaciones a largo plazo en pacientes sometidos a colangiopancreatografía retrógrada endo...	4.212,86	839,71	5.052,57
005000000576	Evaluación de la mejoría de la capacidad funcional en pacientes de cirugía abdominal mayor tr...	1.868,04	372,34	2.240,38
005000000582	CONVERSION OF CO2 CAPTURE BY AMINES INTO VALUE-ADDED CHEMICALS	30.173,22	5.991,68	36.164,91
005000000583	Análisis del Programa de Estimulación Lingüística de Expresión Oral (PELEO) y de su utilizaci...	7.193,81	1.447,59	8.641,40
005000000584	Relevancia de la creatividad según la voz del alumnado en los ámbitos personal, familiar y educativo	30.897,68	8.257,18	39.154,86
005000000585	DE ADOLESCENTES A ADOLESCENTES EN INSTAGRAM. PROPUESTA COMUNICATIVA PARA PROMOVER VALORES A T...	5.712,86	1.526,72	7.239,58
005000000586	Análisis de la figura del community manager como voz de las marcas en las redes sociales	6.858,14	1.832,78	8.690,92
005000000587	La Educación para el Desarrollo y la Ciudadanía Global en Castilla y León: la perspectiva de ...	22.541,62	6.024,08	28.565,70
005000000588	LA RECONFIGURACIÓN DE LA IDENTIDAD PROFESIONAL DOCENTE DURANTE LA ENSEÑANZA REMOTA COMO CONS...	3.690,27	986,20	4.676,47
005000000589	NEUROEDUCACIÓN Y FUNCIONES EJECUTIVAS. EVALUACIÓN Y ESTRATEGIAS EDUCATIVAS FRENTE A LA REGUL...	26.111,40	5.194,44	31.305,83
005000000590	Foster children and young people s views of the family	29.952,06	8.004,47	37.956,53
005000000591	Formación Permanente del Profesorado a través de un Seminario Internivelar: aprender mediante...	27.052,53	7.229,59	34.282,12
005000000592	El desarrollo de habilidades de Pensamiento Crítico en Educación Primaria mediante temas de N...	32.858,99	8.781,32	41.640,32
005000000593	LA GESTIÓN DEL CONFLICTO DESDE UNA PERSPECTIVA PSICOSOCIAL PARTICIPATIVA	3.318,89	886,95	4.205,84
005000000594	Ayudando Al Profesorado En La Identificación Y Apoyo De Estudiantes En Apuros En Entornos En ...	35.718,12	7.105,54	42.823,66
005000000595	La revista Escuelas de España (1929-1936). Estructura, características e influencia pedagógic...	4.330,71	1.157,35	5.488,05





Menú

DETALLE DEL COSTE DE ACTIVIDADES. ACTIVIDADES DE INVESTIGACIÓN

ACTIVIDAD	DESCRIPCIÓN ACTIVIDAD	PRIMARIOS	REPERCUTIDOS	TOTAL
005000000596	Análisis de una experiencia piloto de Formación Continua del Profesorado para la inclusión de...	8.043,30	1.600,08	9.643,38
005000000597	Asistencia Personal y Trabajo Social. Perspectivas teóricas y análisis en el entorno de Casti...	7.527,05	1.497,38	9.024,43
005000000598	La ópera como vehículo de aprendizaje para el desarrollo de habilidades para la vida y la for...	3.846,41	1.027,92	4.874,33
005000000599	Siete años de un programa de deporte escolar municipal. Un municipio, un modelo educativo a t...	31.804,95	8.499,64	40.304,60
005000000601	Tratamiento de la jurisprudencia en el TSPR al elemento de la causa	4.107,51	844,87	4.952,37
005000000602	EL JUEZ DE VIGILANCIA PENITENCIARIA Y SU MARCO COMPETENCIAL ESPECÍFICO	4.292,15	882,85	5.175,00
005000000603	la recuperación de activos ilícitos en la cooperación penal internacional	6.766,12	1.391,72	8.157,84
005000000604	UNA NUEVA VISIÓN DE LA PRUEBA EN EL PROCESO CIVIL	3.442,12	708,01	4.150,13
005000000605	La sociedad laboral: Estatuto jurídico de socios trabajadores y administradores	33.756,70	8.466,49	42.223,19
005000000606	El Registro domiciliario y las nuevas Tecnologías.	6.684,41	1.374,91	8.059,32
005000000607	Tutela multinivel del derecho a la vivienda: posibilidades y límites en el ordenamiento español	35.746,01	7.352,57	43.098,57
005000000608	Supervisión y resolución bancaria: régimen jurídico europeo y español, (aproximación a los si...	8.642,70	1.817,95	10.460,65
005000000609	RGPD: la exigibilidad legal de la ciberseguridad por la vía del derecho fundamental a la prot...	4.282,94	880,95	5.163,89
005000000610	LOS DERECHOS DE LOS MILITARES EN LA JURISPRUDENCIA DEL TEDH	4.867,55	1.001,20	5.868,75
005000000611	Estudio sobre los determinantes de la heterogeneidad de la relación desempleo-producto	11.022,82	2.999,92	14.022,74
005000000612	RENTABILIDAD EN EXPLOTACIONES DE VACUNO Y OVINO DE LECHE	5.520,01	1.475,18	6.995,18
005000000614	Los conflictos en las organizaciones del tercer sector de acción social. Una propues...	3.231,31	651,70	3.883,01
005000000615	ESTRUCTURA FAMILIAR, PRECARIEDAD LABORAL Y BIENESTAR MATERIAL INFANTIL: UN ESTUDIO PARA PAÍSE...	26.536,16	7.091,59	33.627,75
005000000616	Manuals as agents in the formation process of town planning as an academic subject and profes...	3.260,38	657,49	3.917,86



Menú

DETALLE DEL COSTE DE ACTIVIDADES. ACTIVIDADES DE INVESTIGACIÓN

ACTIVIDAD	DESCRIPCIÓN ACTIVIDAD	PRIMARIOS	REPERCUTIDOS	TOTAL
005000000617	Aplicación de redes neuronales en el control de edificios para optimización del consumo energético	8.868,79	1.805,39	10.674,18
005000000618	Evaluación de la influencia de la inercia térmica de en la envolvente de la edificación en el ...	3.203,47	646,01	3.849,47
005000000619	Palimpsests of memory : Economics of socialist heritage and urban rebranding in contemporary Europe	2.549,66	514,16	3.063,82
005000000620	DONALD JUDD: EL ESPACIO ESPECÍFICO	32.231,26	6.499,74	38.731,00
005000000621	Heterotopias of dictatorship (re)nationalization of the masses via urban spaces, comparis...	1.939,57	391,13	2.330,70
005000000622	La competencia moral en los concejales de España	5.675,69	1.129,08	6.804,77
005000000623	La importancia de la evaluación formativa y compartida en la formación inicial del profesorado	21.933,66	5.861,61	27.795,26
005000000624	Los factores interpersonales en el intercambio de conocimiento entre los académicos: un caso ...	3.124,38	621,55	3.745,92
005000000625	LA ESCALADA EDUCATIVA EN ESPAÑA. REPERCUSIÓN DE LA DECLARACIÓN COMO MODALIDAD OLÍMPICA	7.233,60	1.933,13	9.166,73
005000000626	INTERVENCIÓN MEDIANTE LA PRÁCTICA DE MINDFULNESS PARA LA MEJORA DE LA SITUACIÓN PERSONAL Y AC...	2.828,57	755,91	3.584,48
005000000627	El carácter único del riesgo nuclear y radiológico	4.089,68	827,73	4.917,41
005000000628	Cáput castellae forma urbis	32.033,66	6.459,90	38.493,56
005000000629	Airtightness performance of the building envelope of dwellings in Spain. Characterisation and...	33.428,90	6.741,26	40.170,17
005000000630	METAMORFOSIS DE LA MODERNIDAD: Crecimiento y amalgama del Hotel Colón en Quito de Ovidio Wapp...	3.153,05	635,84	3.788,90
005000000631	Educación en el Ahorro Energético. Propuesta Didáctica en Educación Primaria.	6.550,84	1.671,79	8.222,63
005000000632	Naturación y Agricultura Urbana	2.958,62	715,54	3.674,16
005000000633	Buscando en el suelo después de 25 años de agricultura de conservación	3.803,80	919,94	4.723,74
005000000634	Sistemas agroforestales a partir de técnicas de forestación en zonas agrícolas degradadas baj...	1.422,95	344,14	1.767,08



Menú

DETALLE DEL COSTE DE ACTIVIDADES. ACTIVIDADES DE INVESTIGACIÓN

ACTIVIDAD	DESCRIPCIÓN ACTIVIDAD	PRIMARIOS	REPERCUTIDOS	TOTAL
005000000635	EL HOMENAJE EN EL PIANO ESPAÑOL CONTEMPORÁNEO (1975-2015): DIÁLOGOS ENTRE SEMIÓTICA Y PRÁCT...	2.554,43	517,00	3.071,44
005000000636	APROXIMACIÓN ANALÍTICA A LA INTERTEXTUALIDAD EN LA MÚSICA DE CARMELO ALONSO BERNAOLA (1923 - 2002)	5.890,78	1.192,26	7.083,04
005000000637	Música, ocio y sociedad en la ciudad de Valladolid a través de la prensa local: 1910-1920	30.538,26	6.180,80	36.719,06
005000000638	Los revivals de la zanfona en España durante los siglos XX y XXI	4.712,61	953,81	5.666,41
005000000639	El estilo galante en las sonatas de los hermanos Pla: nuevas perspectivas de análisis.	3.839,20	777,04	4.616,24
005000000640	El jazz en galicia: Clunia (1975-1993)	3.987,73	807,10	4.794,82
005000000642	Hacia una narrativa y memoria histórica local: itinerario de la iglesia católica y los cauces...	5.412,43	1.105,77	6.518,21
005000000643	Monitorización de procesos geomorfológicos y la innivación mediante técnicas geomáticas: Apli...	7.874,73	1.593,81	9.468,54
005000000644	Estudio bioarqueológico del enterramiento colectivo de Camino del Molino (Caravaca de la Cruz...	32.278,80	6.533,07	38.811,88
005000000645	Un estudio comparativo del simbolismo vacceo: las representaciones de zoomorfos cuadrúpedos e...	2.005,59	405,92	2.411,51
005000000646	Transformación y permanencia del patrimonio cultural urbano en el siglo XXI, el barrio de Ana...	4.128,27	835,54	4.963,81
005000000647	Desarrollo y aplicación de catalizadores de Ni para reacciones de acoplamiento C C y C Heteroátomo	20.900,79	4.118,01	25.018,80
005000000648	Estudios para la mejora de la sostenibilidad de reacciones de acoplamiento C-C y C-X cataliza...	25.839,72	5.140,39	30.980,11
005000000649	Molecular Machines and Main Group Chemistry	26.709,03	5.313,33	32.022,35
005000000650	Síntesis de complejos organometálicos con ligandos poli aromáticos para la formación de pinzas...	35.814,02	7.124,62	42.938,64
005000000651	Proyecto de Nuevas Reglas de Evidencia o de Derecho Probatorio Comunes a los Procesos Judicia...	6.684,41	1.374,91	8.059,32
005000000652	Protección a la información personal en el internet a dos tiempos: la reglamentación europea ...	6.173,46	1.269,81	7.443,28



Menú

DETALLE DEL COSTE DE ACTIVIDADES. ACTIVIDADES DE INVESTIGACIÓN

ACTIVIDAD	DESCRIPCIÓN ACTIVIDAD	PRIMARIOS	REPERCUTIDOS	TOTAL
005000000653	Modificación física de harinas sin gluten. Aplicación al desarrollo de nuevos productos aptos...	29.369,87	7.103,07	36.472,94
005000000654	Teatro Aplicado para la prevención de la violencia de género y la promoción de la igualdad: U...	31.263,11	7.622,63	38.885,74
005000000656	Análisis de los referentes culturales basado en los cuentos de Hermanos Grimm, adaptados al c...	3.150,93	637,73	3.788,67
005000000658	Signaling pathways regulated by G-protein coupled receptors in essential hypertension	36.614,40	7.297,98	43.912,38
005000000659	Singularidades y combinatoria.	36.256,12	7.380,55	43.636,67
005000000660	Study and Evaluation of Distributed Power Electronic Converters in Photovoltaic Generation Ap...	7.137,98	1.417,44	8.555,41
005000000661	El impacto de las vanguardias artísticas sobre la cultura contemporánea: Guy Debord y los si...	3.225,69	652,86	3.878,55
005000000662	Tendencia en el consumo de medicamentos con pictograma- medicamentos y conducción-: Estudio d...	5.395,57	1.389,89	6.785,47
005000000664	DETERMINACIÓN DEL ESTADO PSICO-EMOCIONAL DE LA INTERACCIÓN HUMANO-ROBOT EN TAREAS DE REHABILI...	4.857,49	964,58	5.822,07
005000000665	MODELOS DE ECONOMÍA CIRCULAR EN LA AGRICULTURA	1.422,95	344,14	1.767,08
005000000668	Las cuatro torres-campanario plenomedievales de Valladolid y Simancas en su contexto arquitect...	3.246,79	654,75	3.901,53
005000000669	Utilidad de la RM protocolo DeMILI en la obtención de marcadores de fibrosis e inflamación he...	4.313,83	859,83	5.173,66
005000000670	El periodismo literario de Marta Brunet. Análisis de artículos publicados en diarios y revis...	3.261,35	660,08	3.921,43
005000000671	ENSAYO CLÍNICO COMPARATIVO DE DOS DIETAS HIPOCALÓRICAS: DIETA CON PATRÓN MEDITERRÁNEO RICA EN...	5.082,11	1.012,97	6.095,08
005000000672	Metodologías del Proyecto Arquitectónico en la Intervención en Paisajes Patrimoniales.	22.758,56	4.589,49	27.348,05
005000000673	La construcción de la Alta Velocidad Ferroviaria Española. Una perspectiva crítica desde la o...	2.549,66	514,16	3.063,82
005000000674	Propuesta metodológica para la optimización multi-criterio del diseño de productos plásticos ...	3.288,42	653,00	3.941,42



Menú

DETALLE DEL COSTE DE ACTIVIDADES. ACTIVIDADES DE INVESTIGACIÓN

ACTIVIDAD	DESCRIPCIÓN ACTIVIDAD	PRIMARIOS	REPERCUTIDOS	TOTAL
005000000676	Optimización continuo discreta en tiempo real utilizando metodología de adaptación de modific...	21.113,82	4.159,98	25.273,80
005000000677	La fotografía como recurso intermedial en la narrativa autobiográfica española del siglo XXI:...	28.678,37	5.804,36	34.482,73
005000000678	Optimization of piggery wastewater treatment with purple phototrophic bacteria.	2.227,67	572,11	2.799,79
005000000679	Resistencia al impacto de parquet multicapa de Eucalyptus sps.	4.033,91	975,60	5.009,50
005000000680	Transmisión nosocomial de los virus gripales en atención hospitalaria. Efectividad de las med...	3.248,77	647,54	3.896,32
005000000681	Optimización de los flujos de potencia en la programación de la operación de un sistema ferro...	2.651,96	526,61	3.178,57
005000000682	VALORACIÓN BIOPSIOLÓGICA DE PROFESIONALES SANITARIOS DE LOS SERVICIOS DE URGENCIAS HOSPITALA...	6.465,31	1.649,96	8.115,27
005000000684	La minga como proceso participativo para el mantenimiento de la arquitectura patrimonial vern...	3.592,47	960,06	4.552,53
005000000685	Análisis, Desarrollo y Evaluación de Aplicaciones y Bases de Datos para la Prevención del Sui...	3.561,66	708,53	4.270,19
005000000686	ESTUDIO de GEOMORFOLOGÍA ESTRUCTURAL del sector central de la comarca de las LORAS (Burgos) ...	3.106,36	628,71	3.735,07
005000000687	Estudio de la carga de enfermedad por Gripe atendida en Servicios de Urgencias	3.248,77	647,54	3.896,32
005000000688	Desarrollo de Biotintas avanzadas para impresión 3D de scaffolds, tejidos biológicos y microo...	25.004,03	4.965,21	29.969,24
005000000689	Dispositivos avanzados de liberación controlada de agentes génicos terapéuticos basados en bi...	25.316,46	5.094,37	30.410,83
005000000690	COMUNIDAD Y PATRIMONIO EN CASTILLA Y LEÓN: FÓRMULAS Y FORMAS DE VIVIR EL PATRIMONIO MATERIAL ...	4.706,79	952,63	5.659,42
005000000691	Origen y evolución del Achelense. Estudio comparado de las innovaciones técnicas y la concepc...	3.584,94	725,58	4.310,52
005000000692	PROTOCOLO Y PODER. UN MODELO DE ANÁLISIS.	4.795,51	1.159,79	5.955,30
005000000693	Diseño y desarrollo Hardware-Software de un sistema vestible personalizado basado en sensores...	7.469,72	1.485,98	8.955,70



Menú

DETALLE DEL COSTE DE ACTIVIDADES. ACTIVIDADES DE INVESTIGACIÓN

ACTIVIDAD	DESCRIPCIÓN ACTIVIDAD	PRIMARIOS	REPERCUTIDOS	TOTAL
005000000694	ANÁLISIS DE LA SEÑAL DE VARIABILIDAD DEL RITMO CARDÍACO COMO AYUDA AL DIAGNÓSTICO DEL SÍNDROM...	24.268,71	4.827,87	29.096,57
005000000695	Estudio de sarcopenia en pacientes mayores de 74 años con fractura de la extremidad proximal ...	2.974,83	592,94	3.567,77
005000000697	Aplicabilidad de la CIF en las Unidades de Fisioterapia en Atención Primaria del Servicio de ...	9.340,47	2.383,71	11.724,18
005000000698	Estudio de los efectos de un programa de telerrehabilitación basado en ejercicio terapéutico ...	9.340,47	2.383,71	11.724,18
005000000699	IMPLEMENTACIÓN DE LA REALIDAD VIRTUAL EN LA PLANIFICACIÓN DE PACIENTES ONCOLÓGICOS EN CIRUGÍA...	4.212,86	839,71	5.052,57
005000000704	Ayuda al diagnóstico del síndrome de la apnea hipopnea del sueño infantil mediante técnicas d...	26.959,08	5.363,07	32.322,15
005000000705	Brain Source Analysis: Characterization of Dementia Due to Alzheimers Disease	28.818,03	5.732,88	34.550,91
005000000706	Impresión 3D en Cirugía Ortopédica y Traumatología. Revisión sistemática de la aplicabilidad ...	926,46	184,66	1.111,13
005000000710	ENFERMEDAD POR HÍGADO GRASO NO ALCOHÓLICO EN DIFERENTES POBLACIONES	5.082,11	1.012,97	6.095,08
005000000715	Desarrollo y validación de una escala predictora de riesgo de delirium en cirugía cardiaca: D...	1.868,04	372,34	2.240,38
005000000717	EFICACIA DE LA INTERVENCIÓN ESPECIFICA CON EL PERSONAL SANITARIO RESPONSABLE DEL TRATAMIENT...	5.366,57	1.382,42	6.748,99
005000000719	Efectos de la punción seca en la musculatura cervical superficial en pacientes con dolor cerv...	9.346,45	2.385,24	11.731,69
005000000722	ETIOLOGÍA DE HIPONATREMIA EN PACIENTES CON NUTRICIÓN ENTERAL. MORBIMORTALIDAD ASOCIADA.	2.974,83	592,94	3.567,77
005000000724	Léxico y gramática de MAURU a moro en documentos medievales (siglos VIII-XIII)	4.010,45	811,69	4.822,14
005000000725	LA POESÍA ERÓTICA DE JERÓNIMO DE BARRIONUEVO. EDICIÓN Y ESTUDIO	29.523,52	5.975,42	35.498,94
005000000726	Comunicación interna y externa de la Iglesia Católica en España (2011-2021). Estudios de caso...	6.334,85	1.282,14	7.616,99
005000000727	Sentido y pervivencia del teatro de Antonio Mira de Amescua	30.613,85	6.196,10	36.809,94
005000000728	CINE, HISTORIA Y CONTEXTO SOCIAL. ELEMENTOS PARA APREHENDER HISTORIA	3.645,60	737,85	4.383,45



Menú

DETALLE DEL COSTE DE ACTIVIDADES. ACTIVIDADES DE INVESTIGACIÓN

ACTIVIDAD	DESCRIPCIÓN ACTIVIDAD	PRIMARIOS	REPERCUTIDOS	TOTAL
005000000729	En palabras de Franco: Análisis lingüístico del lenguaje del poder	4.285,47	867,36	5.152,83
005000000730	Programa de Intervención con profesores para mejorar su proceso instruccional en el ámbito de...	24.884,24	4.950,32	29.834,56
005000000731	La Educación Mediática en los estudios de FP de Imagen y Sonido: competencias mediáticas como...	3.690,27	986,20	4.676,47
005000000732	NEUROEDUCACIÓN Y COMUNICACIÓN EN EL ÁMBITO DE LA FAMILIA.	3.685,10	984,81	4.669,92
005000000733	Los Colegios-Universidad y su protocolo en la tradición universitaria	4.795,51	1.159,79	5.955,30
005000000734	MEDIACIÓN EN PROTECCIÓN A LA INFANCIA	3.318,89	886,95	4.205,84
005000000735	A non-intrusive and adaptive Digital Twin as enabling learning ecosystem for the development ...	12.239,04	3.270,79	15.509,83
005000000736	Formación superior y disrupción generacional: el caso de las radios universitarias y las emis...	5.014,61	1.014,93	6.029,54
005000000737	Estudio de los apócrifos de Antonio Machado. Los heterónimos como estrategia de fragmentación...	29.105,82	5.890,88	34.996,70
005000000738	La nueva España democrática en las series televisivas: un estudio sobre el cambio social desd...	30.210,27	6.114,41	36.324,68
005000000739	Abordar la innovación educativa movilizandoo el pensamiento del profesorado. Un estudio de cas...	4.254,46	846,35	5.100,81
005000000740	Mecanismos de afrontamiento utilizados por los estudiantes de Enfermería en el proceso de cui...	7.997,86	1.950,05	9.947,91
005000000741	Actitudes y prácticas del profesorado comprometido con la inclusión. Un estudio de casos	21.594,44	5.770,96	27.365,40
005000000742	Funciones ejecutivas, habilidades de pensamiento e inclusión educativa a través del Aprendizaje...	4.825,96	1.289,70	6.115,66
005000000743	BIENESTAR SUBJETIVO EN FAMILIAS CON HIJAS E HIJOS CON DIVERSIDAD FUNCIONAL.	7.177,26	1.749,97	8.927,24
005000000744	La Educación Audiovisual como herramienta de validación, autoconsciencia y comunicación en co...	6.973,19	1.387,20	8.360,39
005000000745	Relación entre las Funciones Ejecutivas y la lectura. Programa de intervención.	3.993,14	794,37	4.787,51
005000000746	Elucidación de los mecanismos de transformación y distribución de elementos traza tóxicos en ...	35.039,44	7.024,84	42.064,28



Menú

DETALLE DEL COSTE DE ACTIVIDADES. ACTIVIDADES DE INVESTIGACIÓN

ACTIVIDAD	DESCRIPCIÓN ACTIVIDAD	PRIMARIOS	REPERCUTIDOS	TOTAL
005000000747	STRUCTURAL PROBES FOR SWEETNESS: MICROWAVE SPECTROSCOPIC STUDIES OF EDULCORANTS	27.888,30	5.547,93	33.436,23
005000000748	Narices electrónicas aplicadas a los Materiales Energéticos y Tóxicos Industriales	3.990,83	793,91	4.784,73
005000000749	From interstellar systems to terrestrial organic and biomolecules: a synergetic theoretical a...	31.363,98	6.239,36	37.603,33
005000000750	MeToo: Before and After in the Hollywood Industry from a Critical Discourse Analysis Perspective	3.377,18	683,53	4.060,70
005000000751	The Poetics of Caribbean Americanity: Claude McKay and Post 1960s Caribbean-American Literature	28.615,01	5.791,54	34.406,55
005000000752	Estudio contrastivo sobre el impacto de una estancia Erasmus en las destrezas de comprensión ...	4.953,22	1.264,07	6.217,30
005000000753	Gestión del arbolado urbano mediante vehículos aéreos no tripulados	3.648,65	882,42	4.531,07
005000000754	Géneros menores en la escena musical vallisoletana a través de la prensa local: 1890-1900	25.857,27	5.233,39	31.090,66
005000000755	El arbitraje de insolvencias: la arbitrabilidad nacional y transfronteriza del concurso de ac...	7.373,85	2.038,01	9.411,86
005000000756	Derivación de responsabilidad al administrador social de deudas de seguridad social de la soc...	10.622,39	2.265,18	12.887,57
005000000757	nulidad en el proceso civil. Efectos antes y después de sentencia y respecto de los actos de ...	3.442,12	708,01	4.150,13
005000000758	Diseño y evaluación de una aplicación tecnológica sobre rutinas y destrezas de pensamiento. ...	3.690,27	986,20	4.676,47
005000000759	Educación Sexual en Adolescentes. Estudio descriptivo transversal en Castilla y León	2.411,19	479,67	2.890,86
005000000760	Rendimiento de la clasificación visual y por máquina en troza y madera aserrada en base a ens...	4.033,91	975,60	5.009,50
005000000761	Género e identidad en la música popular urbana en España: el rock indie	27.433,74	5.552,46	32.986,19
005000000762	La integración normativa de los derechos laborales fundamentales en los sistemas comerciales ...	32.868,80	6.760,76	39.629,56
005000000763	Sistemas de protección de datos personales: qué factores determinan su complejidad en un Es...	10.838,38	2.995,54	13.833,92
005000000764	Las uniones de hecho: presente y futuro	2.812,01	751,49	3.563,50





Menú

DETALLE DEL COSTE DE ACTIVIDADES. ACTIVIDADES DE INVESTIGACIÓN

ACTIVIDAD	DESCRIPCIÓN ACTIVIDAD	PRIMARIOS	REPERCUTIDOS	TOTAL
005000000765	Operadores de aceleración débil. Multisumabilidad de soluciones formales de ecuaciones en dif...	26.032,74	5.178,79	31.211,54
005000000767	Efectos socioeconómicos de las transiciones energéticas hacia una economía baja en carbono: u...	28.786,55	5.805,74	34.592,28
005000000768	Modelos estocásticos y juegos dinámicos de planes de pensiones	2.880,55	573,04	3.453,59
005000000769	DESARROLLO DE NUEVOS SENSORES INALÁMBRICOS PARA CAPTURA DE SEÑALES FISIOLÓGICAS EN ANIMALES	2.373,77	471,37	2.845,14
005000000770	Síntesis de alcoholes y aminas propargílicos ópticamente activos por adición catalítica enant...	9.535,56	1.896,94	11.432,50
005000000771	Nuevos ligandos bifuncionales para mejorar la sostenibilidad de reacciones de acoplamiento C-...	26.168,69	5.205,84	31.374,53
005000000772	Nuevas redes de polímeros porosos para separaciones avanzadas; membranas mixtas de matriz pol...	28.429,66	5.655,62	34.085,28
005000000773	La emancipación contra la instrumentalización de lo humano	1.783,67	361,00	2.144,68
005000000776	Le culturel vitivinicole au sein du Français Langue étrangère: analyse retrospective et intro...	26.905,30	6.866,30	33.771,60
005000000778	Estudio de la función de la mitocondria en la respuesta inmune innata.	32.852,07	6.548,07	39.400,14
005000000779	Entorno macroeconómico y decisión de financiación corporativa	10.742,73	2.166,62	12.909,35
005000000780	Monetary policy and corporate investment: a panel-data analysis of transmission mechanisms in...	16.894,00	3.407,22	20.301,22
005000000781	Los retos jurídicos de las operaciones navales law enforcement de la Unión Europea en las que...	6.094,31	1.253,53	7.347,84
005000000782	Aproximación a la medición de la salud y el bienestar de los trabajadores en la Unión Europea	8.634,33	2.349,88	10.984,21
005000000783	DESARROLLO DE ALGORITMOS PARA LA CUANTIFICACIÓN DE DISTURBIOS EN LA CALIDAD DE LA ENERGÍA EN LÍNEA.	3.243,41	644,06	3.887,47
005000000785	Sobre la autoría y el contenido del opúsculo De Pulchro et Bono	7.437,80	1.505,38	8.943,18
005000000786	QUÍMICA UMPOLUNG Y NO UMPOLUNG CON CARBENOS N-HETEROCÍCLICOS QUIRALES. NUEVAS INVESTIGACIONES...	30.308,13	6.029,31	36.337,44
005000000787	Papel de Insulin-degrading enzyme en la función de las células productoras de glucagón en el ...	26.106,37	5.203,52	31.309,89



Menú

DETALLE DEL COSTE DE ACTIVIDADES. ACTIVIDADES DE INVESTIGACIÓN

ACTIVIDAD	DESCRIPCIÓN ACTIVIDAD	PRIMARIOS	REPERCUTIDOS	TOTAL
005000000788	La nota de cata de vinos como género textual	8.012,01	2.044,69	10.056,70
005000000789	Medicina genómica, predictiva y personalizada en tumores tiroideos huérfanos, agresivos y me...	23.417,28	4.667,53	28.084,81
005000000790	REMODELADO DEL CALCIO INTRACELULAR EN EL ENVEJECIMIENTO NEURONAL Y LOS TUMORES CEREBRALES	2.988,89	595,75	3.584,64
005000000791	Uso de los bloqueantes del canal Kv1.3 para la prevención y el tratamiento de las enfermedade...	30.482,15	6.075,70	36.557,85
005000000792	ALTERACIÓN DE LOS PATRONES DE SPLICING EN GENES DE SUSCEPTIBILIDAD A CÁNCER DE MAMA: ANÁLISIS...	21.248,34	4.186,49	25.434,83
005000000793	Gigantes tecnológicos: ambiciones y ansiedades tras una arquitectura bicéfala	1.551,29	312,83	1.864,12
005000000794	REHABILITACIÓN ENERGÉTICA DE LA ENVOLVENTE DE EDIFICIOS RESIDENCIALES. SOLUCIONES MÁS EFICIEN...	3.202,14	645,74	3.847,88
005000000795	EXTENDED OBJECTS IN QUANTUM FIELD THEORY IN THREE DIMENSIONS AND APPLICATIONS	28.266,23	5.623,11	33.889,34
005000000796	An international analysis of banks disclosure policies: dividends and provisions	23.100,69	4.659,00	27.759,69
005000000797	El último modelo de paisaje patrimonial: monumento, símbolo y paisaje en la arquitectura cont...	1.212,37	244,48	1.456,85
005000000798	Estudio del canal de potasio Kv1.3 en la mitocondria.	32.735,38	6.524,81	39.260,19
005000000799	Análisis de las valoraciones otorgadas al patrimonio edificado de Cuenca a través de la liter...	4.316,25	870,41	5.186,66
005000000800	Uso de barreras de difusión en el proceso de espumado por disolución de gas	28.289,83	5.627,80	33.917,63
005000000801	Evaluación del potencial de las microalgas para la depuración de aguas residuales, industrial...	2.227,67	572,11	2.799,79
005000000802	Evaluación de la diversidad microbiana en la remoción de contaminantes emergentes y metales p...	2.837,27	563,41	3.400,68
005000000803	Los puestos de poder en Enfermería. Una perspectiva de genero	3.845,84	930,11	4.775,95
005000000804	Tras los pasos de la afectividad: entre la infancia, la maternidad y la familia.	30.951,91	6.264,52	37.216,42
005000000805	La música como negocio dentro de las industrias culturales y su relación con los medios de co...	6.906,90	1.397,92	8.304,82
005000000806	Análisis y correlación entre señales cerebrales y datos genéticos para la caracterización de ...	27.885,66	5.547,40	33.433,06



Menú

DETALLE DEL COSTE DE ACTIVIDADES. ACTIVIDADES DE INVESTIGACIÓN

ACTIVIDAD	DESCRIPCIÓN ACTIVIDAD	PRIMARIOS	REPERCUTIDOS	TOTAL
00500000807	La política espectáculo en la presidencia de Carlos Menem. Un estudio descriptivo sobre la ce...	3.525,79	713,60	4.239,38
00500000808	Estudio sobre la Investigación de Ensayos Clínicos Intervencionales dentro de la Industria Fa...	5.217,86	1.040,02	6.257,88
00500000810	Formación de profesorado en Competencias Digitales: la Certificación TIC en los centros de CyL.	6.127,97	1.219,06	7.347,03
00500000811	MUJER RURAL Y EMPRENDIMIENTO EN EL SECTOR VITIVINÍCOLA DE CASTILLA Y LEÓN	28.923,16	5.753,79	34.676,95
00500000813	O amor na Poesia de Vinicius de Moraes e Oswaldo Osório	4.282,94	880,95	5.163,89
00500000814	ALTERACIONES DE LA ACTIVIDAD FUNCIONAL BASAL EN PACIENTES CON ESQUIZOFRENIA	6.628,50	1.321,19	7.949,69
00500000815	Fungal communities associated with forests in the Afromontane region of Ethiopia	1.313,82	317,74	1.631,56
00500000817	Underutilized Non-Timber Forest Products in Ethiopia; socioeconomic, status and yield potentia	1.035,81	250,51	1.286,32
00500000818	LOS CONFLICTOS ÉTICO-POLÍTICOS EN LA DESPOLITIZACIÓN DEL SUJETO MODERNO	2.871,85	581,25	3.453,10
00500000819	Retos para la Transformación Digital de las PYMES: Competencia Organizacional para la Transfo...	14.618,05	2.902,80	17.520,85
00500000820	Rechazo entre iguales	5.675,69	1.129,08	6.804,77
00500000821	La mediación: en especial en materias mercantiles	7.750,50	1.594,19	9.344,69
00500000822	Inmunidad innata, metabolismo y estenosis aórtica calcificada	22.394,72	4.412,35	26.807,07
00500000823	Estudio a Escala Laboratorio y Piloto del Tratamiento Biológico de Aire de Interior	2.175,88	432,08	2.607,96
00500000824	DEEP-AD: The Deep Learning Model for Diagnostic Classification and Prognostic Prediction of A...	3.561,66	708,53	4.270,19
00500000825	Relación entre la multifuncionalidad del paisaje y la percepción del riesgo. Una aproximación...	1.422,95	344,14	1.767,08
00500000826	Systems design to improve bioavailability in gaseous related processes	2.175,88	432,08	2.607,96
00500000827	EL PROCESO DE OCUPACION MILITAR DE LA ARAUCANI A. CREENCIAS DE LOS PROFESORES DE HISTORIA Y C...	3.312,04	658,88	3.970,92
00500000828	PROCESOS DE INTERVENCIÓN MÍNIMA EN LA ARQUITECTURA CONTEMPORÁNEA Estrategias de proyecto para...	23.985,72	4.836,95	28.822,67
00500000829	Caracterización clínica, epidemiológica y serológica de la población celiaca de Valladolid	8.057,05	1.605,93	9.662,99



Menú

DETALLE DEL COSTE DE ACTIVIDADES. ACTIVIDADES DE INVESTIGACIÓN

ACTIVIDAD	DESCRIPCIÓN ACTIVIDAD	PRIMARIOS	REPERCUTIDOS	TOTAL
005000000830	El Arte de la Lengua de Japón (ms. AFIO, c 1682) de Juan de Jesús: entre Rodrigues, Collado y...	3.082,50	786,66	3.869,16
005000000832	A Place Within: Identity and Home in Contemporary Arab-American Narratives	4.130,58	836,01	4.966,59
005000000833	ESTUDIO DE BIOMARCADORES Y MODELOS PREDICTIVOS DE COMPLICACIONES DESPUÉS DE LA REPARACIÓN END...	4.212,86	839,71	5.052,57
005000000834	LA INVERSIÓN EXTRANJERA EN AMÉRICA LATINA, LOS PROCESOS DE EXPROPIACIÓN Y LA SOLUCIÓN DE CONT...	3.924,15	791,43	4.715,58
005000000835	MONITORIZACIÓN DE PROXIES AMBIENTALES MEDIANTE TÉCNICAS DE ANÁLISIS DE IMAGEN E INTELIGENCIA ...	22.628,90	5.774,95	28.403,85
005000000836	Intervención multidimensional dirigida a pacientes mayores de 70 años pre-frágiles desde ate...	2.974,83	592,94	3.567,77
005000000839	Reactividad de fluoroarilos de Cu(I): reacciones de transmetalación y de activación C-X	3.574,91	711,17	4.286,07
005000000840	A Big Data toolkit to support Systematic Health Assessment of Energy Systems in Buildings Uti...	3.133,95	623,45	3.757,40
005000000841	Evaluación de la utilidad de la densitometría 3D en la predicción de fracturas de pacientes p...	4.671,78	931,18	5.602,95
005000000843	Estudio y seguimiento de Decaimiento del Pinus pinaster en el Sistema Central y Submeseta Nor...	1.402,03	339,08	1.741,11
005000000844	Valorization of lignocellulosic biomass/kraft lignin by ultra-rapid hydrolysis in sub/supercr...	25.667,30	5.096,92	30.764,22
005000000845	ESTUDIO COMPARADO DE LA FORMACIÓN SOCIOEDUCATIVA EN LOS CENTROS PENITENCIARIOS DEPENDIENTES D...	10.206,64	2.118,87	12.325,50
005000000846	Neuropolítica: la percepción del liderazgo político por parte de la generación Z y de los mil...	4.613,73	933,80	5.547,52
005000000847	Predicción de cosechas de setas comestibles silvestres utilizando sensores remotos activos y ...	2.343,94	598,18	2.942,11
005000000848	Estimación robusta de mapas paramétricos a partir de secuencias clínicas rutinarias de MRI: a...	28.580,83	5.685,69	34.266,52
005000000850	CONOCIMIENTOS SOBRE DOLOR CRÓNICO EN PERSONAL SANITARIO	6.567,55	1.309,04	7.876,60
005000000852	Compuestos de los elementos de transición como precursores en química supra molecular y nano ...	9.847,96	1.959,09	11.807,05



Menú

DETALLE DEL COSTE DE ACTIVIDADES. ACTIVIDADES DE INVESTIGACIÓN

ACTIVIDAD	DESCRIPCIÓN ACTIVIDAD	PRIMARIOS	REPERCUTIDOS	TOTAL
005000000853	ANÁLISIS PSICOMOTRIZ EN NIÑOS CON Y SIN VULNERABILIDAD SOCIOECONÓMICA. Un análisis transcultural.	3.993,14	794,37	4.787,51
005000000856	Regeneración de lesiones osteocondrales críticas de rodilla de conejo con ingeniería tisular ...	926,46	184,66	1.111,13
005000000857	REHABILITACIÓN INTEGRAL POST-ICTUS:FACTORES SOCIALES, IMPACTO A LARGO PLAZO Y TRABAJO SOCIAL ...	1.609,02	320,71	1.929,72
005000000858	Aplicaciones clínicas de la RM funcional con perfusión; nuevo campo diagnóstico en la patolog...	1.868,04	372,34	2.240,38
005000000859	Interdependence between bank related financial activities, private sectors balance sheet and...	4.226,33	852,37	5.078,70
005000000860	Deterioro cognitivo durante el postoperatorio de cirugía cardíaca: funciones cognitivas, leng...	4.812,37	959,20	5.771,58
005000000862	Balón doble frente a balón simple en el tratamiento mediante cifoplastia de fracturas vertebrales	4.971,93	998,71	5.970,64
005000000863	Título provisional La educación musical en las catedrales de Castilla	1.747,80	353,75	2.101,55
005000000864	Calcio y funcion celular	27.138,14	5.409,17	32.547,31
005000000865	TURISMO Y TRANSFORMACIONES SOCIOECONÓMICAS EN EL LITORAL NORTE DE ALAGOAS BRASIL: ÁREA DE P...	3.823,80	773,92	4.597,72
005000000867	Biological treatment of swine manure with microalgae-bacteria consortium. Removal and fate of...	36.083,56	7.234,16	43.317,72
005000000868	Responsabilidad plural en el daño extracontractual	4.106,29	844,62	4.950,91
005000000869	Filosofía de la imaginación en James Hillman , el habla del anima mundi.	2.954,59	598,00	3.552,59
005000000870	El origen de las flotas de guerra modernas a la luz del análisis de textos técnicos navales y...	6.905,54	1.397,65	8.303,19
005000000871	Estudio Pragmalingüístico del Acto de Habla de Rechazo en Chino y en Español	3.579,35	713,43	4.292,78
005000000872	ESTRATEGIAS BIOTECNOLÓGICAS PARA REDUCIR EL GRADO ALCOHÓLICO Y MEJORAR EL PERFIL AROMÁTICO EN...	10.101,61	2.443,07	12.544,68
005000000873	Multi-Approach Strategy For The Nutritional And Sensory Improvement Of Rusks And Other Produc...	3.246,73	785,22	4.031,95
005000000876	Exploración de la integridad del -Yo- en el trastorno psicótico mediante el análisis de la ac...	26.365,65	5.255,20	31.620,85



Menú

DETALLE DEL COSTE DE ACTIVIDADES. ACTIVIDADES DE INVESTIGACIÓN

ACTIVIDAD	DESCRIPCIÓN ACTIVIDAD	PRIMARIOS	REPERCUTIDOS	TOTAL
005000000879	Biomarkers for assessing the response to intravenous iron preparations in different clinical ...	4.893,96	975,46	5.869,43
005000000880	Reducción de las alteraciones del cuidador principal de los enfermos paliativos	10.974,29	2.187,40	13.161,69
005000000881	Valoración funcional mediante estimulación magnética transcraneal de la transmisión inhibitor...	26.599,12	5.301,74	31.900,86
005000000882	Impacto en la fibromialgia tras un programa combinado de educación y ejercicio terapéutico	2.220,49	442,59	2.663,08
005000000884	¿QUÉ ALIMENTOS CONCRETOS SON LOS QUE AFECTAN A LA POBLACIÓN ALÉRGICA DE LA PROVINCIA DE VALLADOLID?	5.370,52	1.070,45	6.440,97
005000000885	PREVALENCIA DEL SÍNDROME DE BURNOUT EN ENFERMERAS DEL ÁREA DE SALUD DE VALLADOLID ESTE	4.641,38	925,12	5.566,50
005000000887	IMPACTO DEL INICIO DE LA MONITORIZACIÓN FLASH DE GLUCOSA EN PACIENTES ADULTOS CON DIABETES TIPO 1	2.974,83	592,94	3.567,77
005000000889	Educación Sexual en la Universidad de Valladolid: actitudes, experiencias y conocimientos de...	11.221,78	3.026,09	14.247,87
005000000894	Diseño y validación de un instrumento de valoración enfermera para la detección del paciente ...	8.996,89	1.793,26	10.790,15
005000000895	Fármacos cardiovasculares para el síndrome cardiorrenal	2.220,49	442,59	2.663,08
005000000898	Identificación y caracterización de perfiles afectivo-cognitivos del alumnado con discalculia...	29.566,55	7.960,95	37.527,50
005000000899	Identificación y mejora de la competencia matemática temprana	5.675,69	1.129,08	6.804,77
005000000900	La música contemporánea en la formación del pianista. Panorama general, estudio de sus benefi...	5.998,79	1.615,20	7.614,00
005000000901	ENTRENAMIENTO EN INTELIGENCIA EMOCIONAL EN PROFESORES EN FUNCIÓN DEL ESTILO DE AFRONTAMIENTO	5.675,69	1.129,08	6.804,77
005000000902	CATALOGACIÓN, ESTUDIO Y PROPUESTA DIDÁCTICA DE INTERPRETACIÓN DEL REPERTORIO PARA OBOE DE COM...	5.998,79	1.615,20	7.614,00
005000000903	Variables familiares, escolares y personales de menores infractores relacionados con la reinc...	4.825,96	1.289,70	6.115,66
005000000904	Institucionalidad y prácticas científicas en Tarapacá. Fortalecimiento de la relación entre c...	4.795,51	1.159,79	5.955,30



Menú

DETALLE DEL COSTE DE ACTIVIDADES. ACTIVIDADES DE INVESTIGACIÓN

ACTIVIDAD	DESCRIPCIÓN ACTIVIDAD	PRIMARIOS	REPERCUTIDOS	TOTAL
005000000905	Influencia de la educación bilingüe en la adquisición de la competencia científica y tecnológ...	3.179,21	632,45	3.811,66
005000000906	Felipe Rodríguez (1759 1814): edición crítica de su obra completa para tecla y estudio anal...	3.839,20	777,04	4.616,24
005000000907	Compositoras en la música electroacústica española durante el tardofranquismo y la transición...	2.554,43	517,00	3.071,44
005000000908	Música Folk en Valladolid. Origen y evolución	10.106,36	2.045,48	12.151,84
005000000909	BURNOUT: INCIDENCIA ACTUAL EN LOS PROFESIONALES SANITARIOS QUE ATIENDEN A PERSONAS CON TRAST...	2.220,49	442,59	2.663,08
005000000910	Creación y validación de un escore de riesgo de infección de sitio quirúrgico asociada a ciru...	4.150,94	827,36	4.978,30
005000000911	RESPUESTA HUMORAL FRENTE A LA VACUNACION POR GRIPE	3.248,77	647,54	3.896,32
005000000915	ORIENTACIÓN PARA LA CARRERA EN ESPAÑA: ESTUDIO DE REVISIÓN (METAANÁLISIS) Y PERSPECTIVAS DE FUTURO	865,42	172,16	1.037,58
005000000916	LA COMPETENCIA TRANSVERSAL DEL ENGAGEMENT: LA INTERACCIÓN SOCIAL Y AMBIENTAL EN EL MARCO DE L...	865,42	172,16	1.037,58
005000000917	Las representaciones sociales sobre el tratamiento que en encuentros, eventos y actos festivo...	3.324,54	888,46	4.213,00
005000000918	LA VIDA MUSICAL EN EL CEIP ALLUÉ MORER: PROYECTO IN-CRESCENDO Y METODOLOGÍAS MUSICALES CON AL...	3.359,48	812,49	4.171,96
005000000919	TRANSFERENCIA DE APRENDIZAJES MEDIANTE LA UTILIZACIÓN DE LOS JUEGOS DE MESA EN EL ÁREA DE MAT...	7.462,86	1.484,62	8.947,48
005000000920	AUTO-REGULACIÓN DE LA PRÁCTICA DOCENTE. COMPETENCIA DOCENTE DE EVALUACIÓN PERCIBIDA	5.675,69	1.129,08	6.804,77
005000000921	Impacto educativo de actividades basadas en pensamiento computacional en alumnos de secundaria	3.264,49	649,42	3.913,91
005000000922	Análisis de la presencia del discurso publicitario en las redes sociales y su percepción por ...	3.253,79	869,55	4.123,34
005000000923	TESIS del Alumno LUZ MARIA PEÑA RAMIREZ	5.998,80	1.603,13	7.601,93
005000000924	Análisis del efecto de los cambios de comportamiento sobre los impactos del cambio climático ...	2.446,57	485,83	2.932,40





Menú

DETALLE DEL COSTE DE ACTIVIDADES. ACTIVIDADES DE INVESTIGACIÓN

ACTIVIDAD	DESCRIPCIÓN ACTIVIDAD	PRIMARIOS	REPERCUTIDOS	TOTAL
00500000925	DESARROLLO DE MODELOS Y ESTRATEGIAS DE CONTROL DE FOTOBIOREACTORES DE ALGAS Y BACTERIAS PARA...	26.041,87	5.171,30	31.213,17
00500000926	SISTEMA DE CONTROL PARA CARGA INTELIGENTE DE UN VEHÍCULO ELÉCTRICO Y GESTIÓN EFICIENTE DE LAS...	5.554,12	1.426,42	6.980,53
00500000927	SIMULACIÓN DISTRIBUIDA DE PROCESOS CONTINUOS	10.873,01	2.159,12	13.032,12
00500000928	Justificación, análisis y definición de metodologías de evaluación de impacto social en la ge...	2.631,66	522,59	3.154,25
00500000929	Sistema de gestión energética de edificios no residenciales basado en modelos de predicción d...	5.554,12	1.426,42	6.980,53
00500000930	ANÁLISIS Y MODELADO DE LA VARIABILIDAD E INTERMITENCIA DE LAS ENERGÍAS RENOVABLES EN EL ESTAD...	2.727,17	541,55	3.268,72
00500000931	Acústica de los Teatros-Circo en España	4.873,71	982,83	5.856,54
00500000932	Modelado de baterías de iones de litio para la evaluación y predicción de sus prestaciones en...	3.243,41	644,06	3.887,47
00500000933	The role of women in project management and workplace	12.317,06	2.445,87	14.762,93
00500000934	Transfer learning to generate new networks exploding hidden layers codification.	10.218,24	2.751,32	12.969,56
00500000935	Abstracciones para la comunicación en sistemas heterogéneos	25.865,10	5.145,44	31.010,54
00500000936	A Data Science approach for the improvement of Air Traffic Management operational efficiency ...	35.606,90	9.515,68	45.122,58
00500000937	Detectando patrones de Regulación Socialmente Compartida del Aprendizaje en Entornos Intelige...	30.332,98	6.034,26	36.367,24
00500000938	PRESENTE Y FUTURO DE LA PROCURA EN ESPAÑA	6.766,12	1.391,72	8.157,84
00500000939	GUIAS PARA ARMONIZAR EL DERECHO DE NO DISCRIMEN POR ORIENTACION SEXUAL Y LA LIBERTAD RELIGIOSA	5.995,21	1.233,15	7.228,36
00500000940	El Diálogo Social en Castilla y León	12.275,92	2.511,45	14.787,37
00500000941	Análisis de Modelos Inteligentes de Regeneración Rural Basados en el Patrimonio Cultural y Natural	8.243,38	1.636,94	9.880,32
00500000942	DESARROLLO DE ESTRATEGIAS DE CONTROL BIOCOOPERATIVO PARA PLATAFORMAS ROBOTIZADAS DE REHABILI...	26.741,55	5.310,23	32.051,78
00500000943	Electromagnetic-based structural health monitoring for aerospace structural joint	8.909,28	1.769,17	10.678,45





Menú

DETALLE DEL COSTE DE ACTIVIDADES. ACTIVIDADES DE INVESTIGACIÓN

ACTIVIDAD	DESCRIPCIÓN ACTIVIDAD	PRIMARIOS	REPERCUTIDOS	TOTAL
005000000945	EL CUMPLIMIENTO COOPERATIVO EN MATERIA TRIBUTARIA	6.576,58	1.352,73	7.929,32
005000000946	La influencia del Tribunal Europeo de Derechos Humanos en la delimitación efectiva de las lib...	6.367,78	1.701,74	8.069,52
005000000947	Las acciones de reclamación de daños por infracciones de derecho de la competencia subsiguien...	5.345,83	1.099,58	6.445,40
005000000948	Pérdida de la Libertad Vinculada a los Avances en la Tecnología. Menores y el Derecho al Libr...	6.173,46	1.269,81	7.443,28
005000000949	LOS TÍTULOS DE SOBERANÍA DEL EMPERADOR CARLOS I COMO TITULAR DE LA MONARQUÍA UNIVERSAL HISPÁN...	37.985,99	7.813,31	45.799,30
005000000950	Responsabilidad Civil	3.238,77	662,60	3.901,37
005000000952	Estudio del papel del canal catiónico TRPM3 en el control de la presión arterial	14.284,61	2.847,21	17.131,82
005000000953	La (in)corrección doméstica. La manipulación de la arquitectura doméstica en Valladolid.	6.586,27	1.328,18	7.914,45
005000000954	El sentido comunitario en India a través de la arquitectura. La disolución de los límites den...	5.183,38	1.045,28	6.228,66
005000000955	Mixed forest silvicultural measures to increase resilience to climate change: SILVICULTURA D...	24.050,08	5.816,49	29.866,56
005000000956	Análisis de costes y procesos ejecutivos en la construcción de pasos para peces	4.925,70	1.191,27	6.116,97
005000000958	La traducción y recepción internacional de la obra de Javier Sierra: Textos y paratextos.	3.696,79	943,43	4.640,22
005000000960	la acción de la Unión Europea en materia de medidas sustitutivas de la prisión provisional	6.684,41	1.374,91	8.059,32
005000000961	Conciliación familia-trabajo en Puerto Rico: un estudio comparado	2.922,95	601,22	3.524,17
005000000965	LOS DELITOS CONTRA LA ADMINISTRACIÓN DE JUSTICIA COMETIDOS POR JUECES, MAGISTRADOS, MAGISTR...	8.623,79	1.773,82	10.397,61
005000000966	Corporaciones de Derecho público para la incorporación de los regantes a la Administración de...	5.995,21	1.233,15	7.228,36
005000000967	Nuevos mediadores de la inflamación relevantes en las alteraciones del miocardio. Potencial t...	21.078,42	4.153,01	25.231,43
005000000968	BASES CELULARES Y MOLECULARES DEL DAÑO NEURONAL ASOCIADO A LAS ENFERMEDADES NEURODEGENERATIVA...	2.988,89	595,75	3.584,64



Menú

DETALLE DEL COSTE DE ACTIVIDADES. ACTIVIDADES DE INVESTIGACIÓN

ACTIVIDAD	DESCRIPCIÓN ACTIVIDAD	PRIMARIOS	REPERCUTIDOS	TOTAL
005000000971	Proyecto arquitectónico, paisaje y patrimonio.	1.212,37	244,48	1.456,85
005000000972	Castillos de tierra en Tierra de Campos	9.746,51	2.017,80	11.764,31
005000000973	FABRICACIÓN ADITIVA CON TIERRA APLICADA A LA ARQUITECTURA	4.348,50	876,92	5.225,42
005000000974	Implantación del BIM en una organización de obra compleja	4.478,30	903,09	5.381,39
005000000975	Tree Biomass Allocation in Mixed Forests	24.265,19	5.868,51	30.133,69
005000000976	IMPÁCTO DEL MANEJO FORESTAL EN LAS CARACTERÍSTICA HIDROLÓGICAS DE SUELOS DE LADERA EN PALENC...	4.072,67	984,97	5.057,63
005000000977	Relaciones de dependencia personal servil en Hispania romana	26.617,68	5.387,29	32.004,96
005000000978	Al margen de Isabel la Católica: las alhajas de las amantes e otras hijas de Fernando el Católico	28.107,98	5.688,92	33.796,89
005000000979	EL CUENTO ESPAÑOL FEMENINO CONTEMPORÁNEO. PROPUESTA METODOLÓGICA Y TAXONÓMICA PARA EL AULA DE ELE	1.306,68	349,20	1.655,88
005000000980	Mujeres ante los tribunales: la conflictividad laboral femenina en la Castilla de Antiguo Régimen	3.838,00	776,79	4.614,79
005000000982	El culto a los caídos durante el Franquismo.	7.766,08	1.571,82	9.337,90
005000000983	INICIATIVAS DE LA UNIÓN EUROPEA ANTE ALUMNOS CON NECESIDADES EDUCATIVAS ESPECIALES Y APLICACI...	4.621,93	935,45	5.557,39
005000000985	Optimización de las condiciones operativas de fotobiorreactor, biofiltro para la eliminación ...	2.175,88	432,08	2.607,96
005000000986	Variación diafásica de las unidades terminológicas y fraseológicas en textos de oncología y e...	4.780,05	967,46	5.747,51
005000000987	A Geography of Strangeness: Transcultural Personhood and Fractal Identity in Contemporary S...	4.130,58	836,01	4.966,59
005000000988	Evolución de los Mercados de Valores y Volatilidad de los Precios del Petróleo en Países Impo...	7.254,96	1.518,02	8.772,98
005000000989	Estilos de razonamiento y metáforas en el pensamiento económico: una aplicación a la historia...	4.879,12	984,03	5.863,15
005000000990	REGULACIÓN DEL SECTOR BANCARIO EN COLOMBIA: ANÁLISIS DE LOS EFECTOS DE LA REGULACIÓN EN EL DE...	3.922,98	791,20	4.714,18
005000000991	Viaje al centro de las palabras en Maruja Torres: periodista, reportera y viajera	3.260,38	659,89	3.920,27



Menú

DETALLE DEL COSTE DE ACTIVIDADES. ACTIVIDADES DE INVESTIGACIÓN

ACTIVIDAD	DESCRIPCIÓN ACTIVIDAD	PRIMARIOS	REPERCUTIDOS	TOTAL
00500000992	Evolución de la agenda-setting en el periodismo digital. Propuesta de una triple agenda: no...	6.519,70	1.319,55	7.839,25
00500000994	Caracterización de la cinética de consumo de oxígeno de los vinos y de la relación con sus pr...	7.203,53	1.742,16	8.945,70
00500000995	METAPHORICAL USES IN POLITICAL SPEECH. THE BUILDING OF THE U.S. IDENTITY IN THE INTERWAR PERIOD.	3.378,19	683,73	4.061,92
00500000996	Reconstrucción de imagen por resonancia magnética de alta resolución 100% eficiente: solucion...	34.185,87	6.800,73	40.986,60
00500000997	Optimización de la reducción hidrotermal de CO2 para desarrollar un proceso de captura y util...	29.268,06	5.811,94	35.080,00
00500000998	Miradas sobre el otro. Representaciones de los estudiantes de bachillerato desde España y Méx...	4.332,24	876,82	5.209,06
00500000999	Arquitectura de las minorías religiosas: Evoluciones, normas y directrices de los lugares de ...	5.690,01	1.151,63	6.841,64
005000001	TESIS DOCTORALES	3.232.475,60	697.911,26	3.930.386,87
005000001000	Los orígenes culturales del fascismo español. Fascistización de las derechas castellano y leo...	3.199,56	647,57	3.847,13
005000001001	Interpretación musical y experiencia estética.	3.681,03	745,02	4.426,05
005000001002	ESTUDIO FLUIDODINÁMICO DE LA TRANSFERENCIA DE MASA EN UN BIOFILTRO DE LECHO ESCURRIDO Y SU IN...	925,00	183,68	1.108,68
005000001003	Biotechnologías para el tratamiento de aire de interior	24.059,94	4.777,73	28.837,67
005000001004	Estudio del proceso de concentración de agua residual urbana mediante membranas de ósmosis...	6.210,34	1.245,07	7.455,41
005000001005	ESTUDIO DE RUTAS METABÓLICAS ALTERNATIVAS PARA LA PRODUCCIÓN DE ÁCIDO (R) 3-HIDROXIBUTÍRICO E...	925,00	183,68	1.108,68
005000001006	THE REPRESENTATION OF EXILE IN ARAB AMERICAN FICTION: RIHANI, HALABY AND SHADID	4.130,58	836,01	4.966,59
005000001007	El Patrimonio Arqueológico como recurso económico	4.193,66	857,95	5.051,60
005000001008	Análisis de variables sociales y económicas en diferentes contextos del fútbol nacional e int...	9.844,02	2.560,12	12.404,15
005000001009	La literatura fantástica juvenil española del siglo XXI: hibridismo genérico y compromiso social.	3.441,26	696,49	4.137,75



Menú

DETALLE DEL COSTE DE ACTIVIDADES. ACTIVIDADES DE INVESTIGACIÓN

ACTIVIDAD	DESCRIPCIÓN ACTIVIDAD	PRIMARIOS	REPERCUTIDOS	TOTAL
005000001010	Televisión Española y el fin del consenso. La última legislatura de Adolfo Suárez a través de...	30.496,36	6.172,32	36.668,68
005000001011	Influencia de la IA y los algoritmos en la automatización de noticias y en la ética/narrativa...	9.235,66	1.869,25	11.104,91
005000001012	Juan Ramón Jiménez, traductor del misterio: hacia una tipología de símbolos poéticos	3.443,31	696,91	4.140,22
005000001013	Las fibulas del territorio vacceo, siglos V al I a.C.	25.757,40	5.213,18	30.970,57
005000001014	RELOJES MONUMENTALES Y SUS CAMPANAS EN CASTILLA Y LEÓN: PATRIMONIO, HISTORIA Y TÉCNICA PARA M...	6.015,35	1.217,48	7.232,83
005000001016	El pensamiento músico-espacial en la Hispania prerrománica: su plasmación en los templos cristianos	5.690,01	1.151,63	6.841,64
005000001017	La Neolitización en la submeseta norte y el Valle del Ebro (ca. 5900-5500 cal BC) a partir de...	28.021,65	5.671,45	33.693,10
005000001018	Síntesis de biotintas basadas en recombinámeros tipo elastina para la impresión 3D de scaffold...	9.273,97	1.841,59	11.115,57
005000001019	Modelado predictivo de la formación de heteroestructuras con interés en nano-electrónica.	28.818,36	5.732,95	34.551,31
005000001020	Fabrication, characterization and structure-property relationship of nanocellular polymers	23.569,59	4.688,79	28.258,38
005000001021	INTERACCIÓN VAN-DER-WAALS RESONANTE: FUERZAS INTERATÓMICAS, ENTRELAZAMIENTO CUÁNTICO, Y APLIC...	10.649,74	2.118,59	12.768,34
005000001022	DEVELOPMENT OF PIR BASED FOAMS WITH REDUCED THERMAL CONDUCTIVITIES	1.371,86	272,91	1.644,77
005000001023	Estudio de la conmutación resistiva a partir de la caracterización eléctrica de estructuras MIM	10.077,81	2.004,82	12.082,62
005000001024	Radiaciones Ionizantes: el comienzo de su utilización en España, su desarrollo y el origen de...	3.506,99	709,80	4.216,79
005000001025	Emergencia y universalidad en la física de la materia condensada blanda	3.506,99	709,80	4.216,79
005000001026	Cuestiones filosóficas sobre el espacio-tiempo	3.506,99	709,80	4.216,79
005000001027	Robustness for Machine Learning using Optimal Transport	2.954,09	587,67	3.541,76
005000001028	Las oraciones subordinadas completivas en el latín medieval del reino de Asturias y León (s. ...	4.092,37	828,27	4.920,64



Menú

DETALLE DEL COSTE DE ACTIVIDADES. ACTIVIDADES DE INVESTIGACIÓN

ACTIVIDAD	DESCRIPCIÓN ACTIVIDAD	PRIMARIOS	REPERCUTIDOS	TOTAL
005000001029	Síntesis de heterociclos por ciclaciones silil-Prins: aplicación a la obtención de análogos d...	27.127,64	5.396,60	32.524,24
005000001031	THE VALUE OF SUSTAINABILITY: A REAL OPTIONS APPROACH	37.823,41	10.293,84	48.117,25
005000001032	Síntesis de porfirinas con interés farmacológico como fotosensibilizantes en terapia fotodinámica	26.709,03	5.313,33	32.022,35
005000001035	Caracterización y valorización fraccionada de biomasa algal crecida en plantas de tratamiento...	21.207,89	4.178,52	25.386,41
005000001041	Dinámica de la producción de hongos silvestres en masas de Pinus pinaster Ait. de ambiente me...	6.530,54	1.666,61	8.197,14
005000001043	Una nueva generación de Sistemas de Soporte a la Decisión en Dirección de Operaciones: mecani...	35.357,73	7.021,21	42.378,94
005000001044	DISEÑO, DESARROLLO Y EVALUACIÓN DE SISTEMAS BRAIN-COMPUTER INTERFACE BASADOS EN LA AUTO-REGUL...	24.403,01	4.854,58	29.257,59
005000001045	Optimización de Procesos de Membrana para la Recuperación de NH3 y Mejora en el Tratamiento d...	23.221,90	4.655,61	27.877,51
005000001046	TECNOLOGÍAS BASADAS EN EL ARN DE INTERFERENCIA (RNAi) PARA EL CONTROL DE LA SECA DE LA ENCINA	24.233,28	5.860,79	30.094,07
005000001047	Contribuciones al desarrollo de una biorrefinería sostenible. Desarrollo de un micro-reactor ...	24.358,44	4.837,01	29.195,45
005000001048	Diseño, puesta en marcha y seguimiento de una planta de biogás para la optimización en la gen...	1.156,04	295,02	1.451,06
005000001049	NEIVATECH: Neuroplasticidad a través de la Realidad Virtual para la Ambliopía	24.121,96	4.807,99	28.929,95
005000001050	Desarrollo de microcápsulas bioadhesivas para nuevos tratamientos celulares dirigidos a la re...	22.868,47	4.541,13	27.409,60
005000001052	Family representation in contemporary Iranian and Spanish cinema, a critical discourse analys...	5.210,26	1.392,40	6.602,66
005000001053	Tratamiento físico de granos enteros de cereales y pseudocereales como estrategia para la mej...	29.322,50	7.091,61	36.414,12
005000001054	MECANISMOS QUE DETERMINAN EL PAPEL FACILITADOR DE LOS MATORRALES EN LA REFORESTACIÓN DE MINAS...	26.037,32	6.297,10	32.334,42
005000001055	An AI Trading Agent: simulation in structured and unstructured environments	6.941,34	1.413,18	8.354,52



Menú

DETALLE DEL COSTE DE ACTIVIDADES. ACTIVIDADES DE INVESTIGACIÓN

ACTIVIDAD	DESCRIPCIÓN ACTIVIDAD	PRIMARIOS	REPERCUTIDOS	TOTAL
005000001056	la agricultura urbana, un camino para enfrentar nuevos retos	2.958,62	715,54	3.674,16
005000001057	La evolución de la innovación en la industria audiovisual: el cambio de paradigma en su conte...	5.014,61	1.014,93	6.029,54
005000001059	NUEVAS FORMAS DE EXPRESIÓN CON EL SAXOFÓN, EL EXTENDED PERFORMER	2.338,54	624,95	2.963,49
005000001061	LA PRESTACIÓN DE SERVICIOS PÚBLICOS ESENCIALES EN EL ÁMBITO LOCAL: UNA PERSPECTIVA DE DERECHO...	4.422,21	909,60	5.331,81
005000001063	GESTIÓN DE CONSUMOS, FUENTES DE GENERACIÓN Y SISTEMAS DE ALMACENAMIENTO EN UNA MICRORRED PAR...	9.035,20	2.320,44	11.355,63
005000001064	Polimorfismos genéticos asociados con el shock séptico	1.868,04	372,34	2.240,38
005000001065	CONSTRUCCIÓN ANTRÓPICA Y ANTROPOLÓGICA DEL PAISAJE EN LA PROVINCIA DE VIBO VALENTIA (Calabri...	3.272,30	662,30	3.934,60
005000001066	Enseñanza para la comprensión y juegos modificados en iniciación deportiva co...	2.697,33	720,84	3.418,17
005000001067	Statistical Oscillatory Models to Solve Problems in Neuroscience	20.291,16	4.044,43	24.335,60
005000001068	Wellbeing Economics: digital economy review under the cultural and Austrian Economics (a rese...	4.795,51	1.159,79	5.955,30
005000001069	Polimorfismos genéticos, estudio de expresión génica y rutas de señalización intracelular de ...	1.868,04	372,34	2.240,38
005000001071	TESIS del Alumno YAD NOORALDIN BAKIR	7.233,30	1.436,36	8.669,67
005000001074	Historia documentada de la familia Vivero	6.654,23	1.346,78	8.001,01
005000001075	La monstruosidad y el arquetipo monstruoso en cine español. Reconstrucción del contexto histó...	3.645,60	737,85	4.383,45
005000001076	Polímeros de alta porosidad para aplicaciones avanzadas	9.300,29	1.850,14	11.150,43
005000001077	Morfología contrastiva y aplicada a la enseñanza del español en China.	4.010,45	811,69	4.822,14
005000001078	La diversidad y la equidad como ejes de un proceso de investigación en una escuela pública en...	6.523,62	1.743,39	8.267,01
005000001080	El impacto del estado nutricional e inflamatorio en los pacientes con isquemia crítica de mie...	4.212,86	839,71	5.052,57
005000001081	Influencia y relación de biomarcadores bioquímicos (metabolismo mineral, Klotho, derivados de...	4.489,74	1.145,79	5.635,53
005000001082	El discurso social a través de la filmografía de los hermanos Fesser	5.585,74	1.130,53	6.716,27



Menú

DETALLE DEL COSTE DE ACTIVIDADES. ACTIVIDADES DE INVESTIGACIÓN

ACTIVIDAD	DESCRIPCIÓN ACTIVIDAD	PRIMARIOS	REPERCUTIDOS	TOTAL
005000001083	Niveles de formación en la Policía Nacional y estudio estadístico de la problemática a raíz d...	4.795,51	1.159,79	5.955,30
005000001084	LA MÚSICA EN AUSCHWITZ; EL SONIDO DEL HOLOCAUSTO	6.865,34	1.834,71	8.700,05
005000001085	Reutilización para alimentación humana de los desechos de pan en industria y distribución	4.113,83	994,92	5.108,76
005000001087	Ser clase obrera en una ciudad aristocrática: Espacialidad, Sociabilidad e imaginario obrero ...	4.621,93	935,45	5.557,39
005000001089	Evaluación de competencias genéricas en contexto real: un estudio con egresados de Educación ...	3.985,59	1.065,12	5.050,71
005000001090	Estudio e Interpretación Arquitectónica del Monasterio de San Salvador de Oña. Evolución hist...	3.840,88	774,55	4.615,43
005000001091	ANÁLISIS DEL IMPACTO EN LA SALUD DEL PROGRAMA DE INTERVENCIÓN COMUNITARIA -EDUCACIÓN PARA LA ...	2.983,63	594,70	3.578,32
005000001093	Estudio Epidemiológico de estados depresivos e ideas autolíticas en adolescentes escolarizado...	3.772,18	751,87	4.524,05
005000001094	Evolución y caracterización del perfil inflamatorio en pacientes COVID-19. Posibles dianas ...	4.893,96	975,46	5.869,43
005000001095	Análisis comparativo de las ediciones y de las grabaciones del Concierto para viola y orquest...	6.931,15	1.402,83	8.333,98
005000001096	El impacto de las redes sociales visuales sobre el discurso y la percepción social del cáncer	2.622,51	700,85	3.323,35
005000001097	Efectividad de una intervención en educación emocional para adolescentes como actividad preve...	2.220,49	442,59	2.663,08
005000001099	In situ conservation of threatened plant species in Vietnam	4.882,41	1.180,80	6.063,22
005000001100	DISEÑO, IMPLEMENTACIÓN Y VALIDACIÓN DE MEDIDAS AVANZADAS EN INSTALACIONES FOTOVOLTAICAS MEDID...	7.732,42	1.973,33	9.705,75
005000001102	Stefano Limido y su Armonía Espiritual: un compendio de madrigales en castellano	1.749,37	354,06	2.103,44
005000001103	EL canto cardenche como organismo de un sistema musical polifónico de tradición oral. Formas ...	5.203,37	1.053,13	6.256,50
005000001104	El nacionalismo musical en la danza española estilizada. Mariemma:1936 -1975	3.336,34	675,26	4.011,60



Menú

DETALLE DEL COSTE DE ACTIVIDADES. ACTIVIDADES DE INVESTIGACIÓN

ACTIVIDAD	DESCRIPCIÓN ACTIVIDAD	PRIMARIOS	REPERCUTIDOS	TOTAL
005000001106	BIOMARCADORES DE INFLAMACIÓN EN LÁGRIMA Y SANGRE COMO INDICADORES DE GRAVEDAD EN COVID-19	2.138,13	426,17	2.564,30
005000001107	MODELO PREDICTIVO DE GRAVEDAD EN COVID-19 BASADO EN BIOMARCADORES DE INFLAMACIÓN EN LÁGRIMA	4.993,96	995,39	5.989,36
005000001108	Desarrollo de una metodología basada en la fusión de información meteorológica y técnicas de ...	2.775,65	671,29	3.446,94
005000001110	Estudio contrastivo basado en corpus del género textual publicitario digital de las bodegas d...	6.421,84	1.638,87	8.060,71
005000001111	Aplicación de las tecnologías de realidad mixta e inteligencia artificial en la práctica médica	5.438,62	1.081,93	6.520,55
005000001112	Deporte y competencia matemática: una propuesta de Investigación-Acción desde las perspectiva...	6.346,86	1.995,94	8.342,80
005000001113	Caracterización del fenotipo y función de las subpoblaciones de células presentadoras de antí...	7.278,35	1.450,72	8.729,07
005000001114	Caracterización del polimorfismos genéticos e individualización terapéutica de los pacientes ...	4.626,82	1.191,87	5.818,69
005000001116	APLICACIÓN DE REGULADORES DEL CRECIMIENTO EN EL VIÑEDO PARA MITIGAR LOS EFECTOS DEL CAMBIO C...	24.492,34	5.923,45	30.415,79
005000001117	Modelo de evaluación de impacto en el ámbito formal del programa Doceo como referente en educ...	30.310,04	7.390,25	37.700,29
005000001118	Materialización del espacio contemporáneo. Estrategia proyectual de 10 artistas del ámbito español	7.932,70	1.599,71	9.532,41
005000001119	Metodologías activas para el aprendizaje de inglés como lengua extranjera en la educación sec...	7.550,18	1.840,90	9.391,07
005000001120	Comparación de la efectividad de un protocolo telemático de afrontamiento activo para el dolo...	2.220,49	442,59	2.663,08
005000001121	ANÁLISIS SOBRE LA IMPLANTACIÓN Y LA EFICACIA DE LA FIGURA DEL ASISTENTE PERSONAL UTILIZANDO E...	5.675,69	1.129,08	6.804,77
005000001122	Promote the development of the urban food systems through the implementation of innovative li...	4.541,97	1.098,47	5.640,44
005000001123	TESIS del Alumno HATEM BOUNIF	4.956,72	1.264,97	6.221,69





Menú

DETALLE DEL COSTE DE ACTIVIDADES. ACTIVIDADES DE INVESTIGACIÓN

ACTIVIDAD	DESCRIPCIÓN ACTIVIDAD	PRIMARIOS	REPERCUTIDOS	TOTAL
005000001124	NARRATIVAS Y PRÁCTICAS DE INCLUSIÓN EDUCATIVA EN ESCUELAS SITUADAS EN TERRITORIO MAPUCHE-LAF...	3.410,54	911,44	4.321,99
005000001125	TESIS del Alumno FRANCISCO BREA CARRETE	4.613,73	933,80	5.547,52
005000001126	Análisis participativo de la participación comunitaria: la experiencia del Complejo Municipal...	3.318,89	886,95	4.205,84
005000001127	Procesos en la gestión de gemelos digitales para la automatización, verificación y chequeo in...	7.520,38	1.493,37	9.013,75
005000001130	ALGEBRAIC CODING THEORY FOR PRIVATE INFORMATION RETRIEVAL	26.013,20	5.174,91	31.188,11
005000001131	APLICACIÓN DE MOLÉCULAS NANOGRAFÉNICAS EN LA MEJORA DE LAS PROPIEDADES OPTOLELECTRÓNICAS DE C...	18.575,22	3.695,24	22.270,45
005000001132	Intervención en flexibilidad cognitiva y control atencional para la mejora de las habilidades...	5.675,69	1.129,08	6.804,77
005000001133	Análisis de Impacto de Políticas Públicas: aplicación de técnicas cuasiexperimentales enfocad...	5.170,66	1.381,82	6.552,48
005000001135	Escolarización del alumnado diagnosticado con Diabetes Mellitus tipo 1: una visión de la incl...	26.121,75	6.980,85	33.102,60
005000001136	El papel de las pequeñas ciudades para lograr la neutralidad en carbono. El proyecto Soria 20...	5.505,56	1.405,03	6.910,60
005000001137	Impacto de los tratamientos físicos sobre la funcionalidad de harinas de alto valor nutricion...	26.293,09	6.358,96	32.652,05
005000001138	Análisis de la evolución de los indicadores sociales claves durante el avance de la transició...	16.269,92	4.348,02	20.617,93
005000001140	The teaching-learning process of the English language through the distance e-learning methodo...	6.874,33	1.391,33	8.265,66
005000001141	Análisis del acceso a la salud de las mujeres en situación de prostitución en la zona rural d...	4.751,09	946,99	5.698,08
005000001143	Geografías feministas en la ciudad de Valladolid: desde los movimientos sociales hasta los es...	2.152,97	445,72	2.598,69
005000001144	fenómenos de ambigüedad y vaguedad en los usos de la corrección política	3.681,03	745,02	4.426,05
005000001146	SÍNTESIS Y APLICACIÓN DE COMPUESTOS CON POTENCIAL EFECTO INHIBITOR DE LA CORROSIÓN DE ACERO	5.592,27	1.112,49	6.704,76



Menú

DETALLE DEL COSTE DE ACTIVIDADES. ACTIVIDADES DE INVESTIGACIÓN

ACTIVIDAD	DESCRIPCIÓN ACTIVIDAD	PRIMARIOS	REPERCUTIDOS	TOTAL
005000001147	EFECTO DE LA COMPOSICIÓN DEL CONSEJO DE ADMINISTRACIÓN Y LA ESTRUCTURA DE PROPIEDAD EN LA RES...	5.362,41	1.081,50	6.443,91
005000001148	Agrupación incremental, meta aprendizaje y métodos gráficos probabilísticos aplicados a la cl...	4.724,49	939,86	5.664,35
005000001149	El principio antrópico y su clase de referencia	8.198,09	1.659,25	9.857,34
005000001150	DISEÑO, VALIDACIÓN E IMPLEMENTACIÓN DE ALGORITMOS Y ARQUITECTURAS DE COMUNICACIÓN Y CONTROL P...	5.554,12	1.426,42	6.980,53
005000001151	Diseño paramétrico de sistema inteligente de SHM aumentada con TMD-ECD aplicable a estructura...	6.178,99	1.227,00	7.405,99
005000001152	Didáctica de la lengua extranjera (inglés) en la formación online de traductores e intérpretes	3.615,50	922,68	4.538,18
005000001153	Personas mayores, cuidados y medio rural: nuevos retos y respuestas emergentes desde el enfoq...	22.916,10	4.665,48	27.581,58
005000001154	El enoturismo en Castilla y León	8.580,36	1.736,62	10.316,99
005000001155	Aplicación de la fotocatalisis a la eliminación de óxidos de nitrógeno en ambientes urbanos	4.246,29	843,21	5.089,50
005000001156	INVERSIÓN EN PATRIMONIO Y SU REPERCUSIÓN EN EL TERRITORIO. ENERGÍA, CARBÓN, CAMINO DE SANTIA...	4.795,51	1.159,79	5.955,30
005000001157	Validación de instrumentos para la evaluación de competencias de los Trabajos de Fin de Grado...	26.361,54	7.044,93	33.406,47
005000001158	PERCEPCIÓN DE SOLEDAD Y OTROS FACTORES EN MUJERES PUÉRPERAS	1.433,52	383,09	1.816,61
005000001159	Análisis del impacto de la gestión del uso del suelo y del despliegue de renovables en el te...	3.992,37	792,79	4.785,16
005000001160	Caracterización, migración y diferenciación de células del sistema inmune en la mucosa intest...	26.020,69	5.186,45	31.207,13
005000001161	Mejora de panes de trigo blanco e integral mediante el uso de sustancias naturales	4.113,83	994,92	5.108,76
005000001162	NEW TECHNOLOGIES FOR ANAEROBIC DIGESTION: HYBRIDIZATION WITH RENEWABLE ENERGIES AND BIOCOMPON...	24.541,94	6.263,16	30.805,10
005000001164	Ecoeducación y construcción de ciudadanía a través de procesos artísticos-corporales y de int...	3.359,48	812,49	4.171,96



Menú

DETALLE DEL COSTE DE ACTIVIDADES. ACTIVIDADES DE INVESTIGACIÓN

ACTIVIDAD	DESCRIPCIÓN ACTIVIDAD	PRIMARIOS	REPERCUTIDOS	TOTAL
005000001165	CARACTERIZACIÓN DE LA MICROBIOTA INTESTINAL DE ANIMALES Y SU RELACIÓN CON LA DIETA	3.248,77	647,54	3.896,32
005000001166	Study of phylogenetic relationships between paired primary Papillary Thyroid Carcinomas and d...	1.258,88	250,92	1.509,79
005000001167	Vínculo. Música desde bebé, un proyecto de educación musical temprana. Impacto, versatilidad ...	3.200,32	636,65	3.836,97
005000001169	Desarrollo del Capital Crítico y su enseñanza en la Escuela	3.360,47	898,06	4.258,53
005000001170	Adaptación e Interacción en Robótica Social orientada a entornos asistenciales.	8.243,38	1.636,94	9.880,32
005000001171	Desarrollo de la optimización del movimiento de crudos en una refinería	27.640,03	5.488,65	33.128,68
005000001172	VULNERABILIDAD DE LAS LAURISILVAS MACARONÉSICAS ANTE EL CAMBIO GLOBAL: UN ANÁLISIS ANATÓMICO,...	26.486,43	6.759,40	33.245,83
005000001173	Memoria y presente del currículo escolar. Diseño de proyectos educativos con relevancia socia...	6.821,02	1.663,11	8.484,13
005000001174	La integridad física y mental de la persona con discapacidad a la luz de las Declaraciones In...	10.527,18	2.165,33	12.692,50
005000001175	UNA MIRADA HACIA LOS FACTORES DETERMINANTES DE LA SALUD Y LA CALIDAD DE VIDA DE LA POBLACIÓN:...	13.071,32	3.493,21	16.564,53
005000001176	Análisis de genotipos de CYP2D6 y dolor en personas con fibromialgia	7.522,80	1.937,87	9.460,67
005000001177	El sonido como materia plástica. Creación artística sonora bajo parámetros cognitivos visuales	2.338,54	624,95	2.963,49
005000001178	La adaptación del espacio público para conseguir ciudades sostenibles y saludables.	9.795,74	1.975,40	11.771,14
005000001179	miRNAs: biomarcadores potenciales para el diagnóstico del shock séptico post-quirurgico (BiomIR)	1.868,04	372,34	2.240,38
005000001180	Caracterización biológica y molecular mediante el análisis del perfil transcripcional en paci...	13.097,99	2.610,69	15.708,69
005000001181	Territorios pastoreados: conflicto, adaptación, gestión, gobernanza y planificación para la s...	2.549,66	514,16	3.063,82
005000001182	INVESTIGACIÓN SOBRE LA IMPLEMENTACIÓN DE PROPUESTAS DE INNOVACIÓN TRASNDISCIPLINARES PARA EL ...	6.355,61	1.698,49	8.054,11
005000001183	Cereales integrales y salvados para el desarrollo de ingredientes que mejoren la salud de pac...	2.974,83	592,94	3.567,77



Menú

DETALLE DEL COSTE DE ACTIVIDADES. ACTIVIDADES DE INVESTIGACIÓN

ACTIVIDAD	DESCRIPCIÓN ACTIVIDAD	PRIMARIOS	REPERCUTIDOS	TOTAL
005000001184	NEUROEDUCACIÓN FÍSICA: INCIDENCIA DE LA ACCIÓN MOTRIZ EN LOS PROCESOS CEREBRALES DE APRENDIZAJE.	5.483,57	1.465,44	6.949,01
005000001185	La filosofía como forma de vida en Emmanuel Mounier. Ensayo hermenéutico e interpretativo de su vida	2.555,65	517,25	3.072,90
005000001187	TESIS del Alumno JAVIER LAGUNA HUMAYOR	7.198,45	1.432,02	8.630,46
005000001189	Polinorbornos de adición vinílica como soportes de catalizadores reutilizables y fotocatali...	25.498,61	5.072,54	30.571,15
005000001190	LA POLICROMÍA EN LA ESCULTURA DE JUAN DE JUNI	5.276,58	1.067,95	6.344,53
005000001191	La otra cara de la cultura española: análisis retórico-comparativo de la construcción discu...	7.197,38	1.456,72	8.654,10
005000001192	Evaluación de un sistema de monitoreo de Drosophila suzukii Matsumura mediante el uso de micr...	3.724,72	900,82	4.625,53
005000001193	Representación de los impactos económicos del cambio climático en los modelos de evaluación ...	4.879,12	984,03	5.863,15
005000001194	SINERGIA EN LA OBTENCIÓN DE PROPIEDADES AVANZADAS DE AEROSOLES, NUBES Y VAPOR DE AGUA	27.962,41	5.562,67	33.525,08
005000001195	Estrategias de internacionalización y expansión de marca en la industria del fútbol hacia mer...	5.913,95	1.174,37	7.088,32
005000001196	Digitalización y órganos sociales en las sociedades cooperativas. Especial referencia a las c...	15.600,05	3.912,64	19.512,69
005000001197	Las metodologías activas en la enseñanza del fagot, el Visible Thinking	2.616,62	699,27	3.315,89
005000001198	Pseudociencia y negacionismo científico en los medios de comunicación. Estudio de las edicion...	8.298,95	1.679,67	9.978,62
005000001199	Discourse Analysis of an EFL textbook compared to an authentic material	3.377,18	683,53	4.060,70
005000001200	Aplicación foliar de partículas de caolín en el viñedo y adición prefermentativa de las enzim...	6.874,48	1.662,58	8.537,06
005000001201	DISEÑO, DESARROLLO Y EVALUACIÓN DE UNA PLATAFORMA DE ENTRENAMIENTO COGNITIVO BASADA EN SISTEM...	11.506,43	2.289,02	13.795,44
005000001202	Estudio metagenómico de los hongos del suelo y de los tejidos asociados a los alcornoques y s...	1.402,03	339,08	1.741,11



Menú

DETALLE DEL COSTE DE ACTIVIDADES. ACTIVIDADES DE INVESTIGACIÓN

ACTIVIDAD	DESCRIPCIÓN ACTIVIDAD	PRIMARIOS	REPERCUTIDOS	TOTAL
005000001203	Análisis avanzado de imagen de resonancia magnética cerebral para el estudio de la cefalea po...	7.130,88	1.418,57	8.549,45
005000001204	INFLUENCIA DE LA FORMACIÓN INICIAL DE LOS DIPLOMADOS Y GRADUADOS EN EDUCACIÓN FÍSICA SOBRE LA...	7.233,60	1.933,13	9.166,73
005000001205	Análisis desde un marco Machine Learning de las relaciones existentes entre el uso multidimen...	4.724,49	939,86	5.664,35
005000001206	Valoración integral de residuos alimenticios mediante la recuperación en cascada de hidrógeno...	2.175,88	432,08	2.607,96
005000001207	Estudio del impacto y mejoras en la calidad del dato de Sistemas IT en algoritmos de Machine ...	4.724,49	939,86	5.664,35
005000001208	MEJORA DE LA ESTABILIDAD Y LA EFICIENCIA EN CÉLULAS SOLARES AVANZADAS BASADAS EN PEROVSKITAS ...	12.155,99	2.413,89	14.569,88
005000001210	TESIS del Alumno ANDRÉS MENA GARCÍA	9.947,28	2.006,19	11.953,47
005000001211	Desarrollo de un nuevo polímero orgánico formado a partir de los desechos orgánicos.	4.246,29	843,21	5.089,50
005000001213	BIG DATA Y PROPIEDAD INTELECTUAL EN EL MEDIO AGRARIO	9.510,61	1.956,23	11.466,83
005000001214	Tratamiento biológico avanzado de aire de interior	19.697,51	3.911,46	23.608,97
005000001216	La influencia de las redes sociales actuales en el desarrollo de la imagen corporal en adoles...	2.649,19	640,70	3.289,89
005000001217	Flexibilidad de la demanda eléctrica: gestión y participación en mercados	6.595,64	1.309,73	7.905,37
005000001218	Mary Magdalene through the ages	18.998,79	3.845,26	22.844,06
005000001220	Estructura familiar y transmisión intergeneracional de la desigualdad en España	28.531,70	7.624,89	36.156,59
005000001221	Dispositivo mecatrónico de rehabilitación de extremidades superior	2.483,72	493,21	2.976,93
005000001222	El efecto de la hipótesis primaria en la metodología de contrastación y el posterior análisis...	4.691,10	949,45	5.640,55
005000001223	Influencia de los aprendizajes del ser y convivir en contextos educativos para favorecer la...	16.357,34	4.371,38	20.728,72
005000001224	Formación del profesorado en el ámbito socioemocional: prácticas y estrategias didácticas efi...	18.707,56	3.721,57	22.429,13
005000001225	Scheduling of Process Plants under Uncertainty: A Decomposition Perspective	15.928,18	3.162,96	19.091,14
005000001226	TESIS del Alumno CRISTINA MULERO CORTIJO	5.622,17	1.156,42	6.778,59



Menú

DETALLE DEL COSTE DE ACTIVIDADES. ACTIVIDADES DE INVESTIGACIÓN

ACTIVIDAD	DESCRIPCIÓN ACTIVIDAD	PRIMARIOS	REPERCUTIDOS	TOTAL
005000001227	Radiómica en neuroimagen: uso de características de resonancia magnética para la predicción d...	31.262,43	6.219,16	37.481,58
005000001229	Visibilización del Pensamiento en el proceso de Enseñanza y Aprendizaje de Física en Educació...	2.930,23	783,08	3.713,31
005000001230	Análisis e identificación, aplicando tecnología machine learning, de patrones de comportamien...	4.724,49	939,86	5.664,35
005000001231	PATRIMONIO URBANO Y POLÍTICAS DE VIVIENDA EN CONJUNTOS HISTÓRICOS ESPAÑOLES	11.382,88	2.295,47	13.678,35
005000001232	La interpretación remota como base del aprendizaje online: prototipo de una herramienta de in...	7.915,32	2.020,01	9.935,33
005000001233	Desarrollo y evolución de los sistemas acústicos a lo largo de la historia de la arquitectura...	1.212,37	244,48	1.456,85
005000001235	Bienestar animal debido al uso de insectos en la alimentación	3.623,72	876,39	4.500,11
005000001237	Metamorfosis del paisaje. Símbolos de memoria e identidad en el paisaje patrimonial y cultural.	1.212,37	244,48	1.456,85
005000001238	USO SOSTENIBLE DEL AGUA EN AGRICULTURA MEDIANTE MACHINE LEARNING	7.326,83	1.454,93	8.781,76
005000001239	DESARROLLO Y OPTIMIZACIÓN DE UN BIORREFINERÍA INTEGRADA PARA LA PRODUCCIÓN DE BIOHIDRÓGENO, B...	13.826,25	2.745,56	16.571,81
005000001240	TESIS del Alumno MIGUEL ORTIN MIGUEL	7.430,08	1.480,96	8.911,05
005000001241	DESCRIPCIÓN CUANTITATIVA DE LA SUSTANCIA BLANCA DEL CEREBRO MEDIANTE BIOMARCADORES NOVEDOSOS ...	9.830,63	1.970,88	11.801,51
005000001242	REVOLUCIÓN Y CONTRARREVOLUCIÓN. La polémica Haya vs Mariátegui en la colección documental del...	4.621,93	935,45	5.557,39
005000001243	Desarrollo traslacional de un tratamiento antiviral frente a la gripe humana basado en tecnol...	16.785,39	3.345,66	20.131,06
005000001244	La reeducación auditiva en el s. XXI. La influencia de los fenómenos psicoacústicos en la esc...	3.726,06	995,76	4.721,81
005000001245	La huida del Derecho del trabajo en las plataformas digitales	2.922,95	601,22	3.524,17
005000001246	ANÁLISIS DEL USO ERRÓNEO DE LOS VERBOS ESPAÑOLES QUE RIGEN PREPOSICIÓN POR PARTE DE LOS ESTUD...	3.081,58	786,43	3.868,01
005000001247	Don y donación en el acontecimiento escénico teatral: puesta en escena y recepción.	2.554,90	517,10	3.071,99



Menú

DETALLE DEL COSTE DE ACTIVIDADES. ACTIVIDADES DE INVESTIGACIÓN

ACTIVIDAD	DESCRIPCIÓN ACTIVIDAD	PRIMARIOS	REPERCUTIDOS	TOTAL
005000001248	Computational simulation of altered brain dynamics in Alzheimer s disease	19.318,69	3.843,14	23.161,83
005000001249	Evolución de la enseñanza de la trompeta en los conservatorios desde la LOGSE (1990) hasta l...	4.376,71	885,82	5.262,54
005000001250	Estrategias de control predictivo (MPC) en Controladores Lógicos Programables (PLC)	30.611,91	6.078,80	36.690,70
005000001251	Disfunción mitocondrial en paciente séptico	1.868,04	372,34	2.240,38
005000001253	EL CLARINETE EN EL GÉNERO FEMENINO. ANÁLISIS Y SITUACIÓN DE LA MUJER CLARINETISTA INTÉRPRETE ...	5.998,79	1.615,20	7.614,00
005000001254	Eficiencia en la provisión de bienes públicos culturales: aplicaciones y nuevos enfoques analíticos	7.436,33	1.521,35	8.957,68
005000001255	Desarrollo de materiales que presentan elevada porosidad para aplicaciones en procesos de sep...	26.829,35	5.337,26	32.166,62
005000001256	Comparación del análisis de la calidad del subtítulo para sordos mediante rehablado intrali...	8.980,40	2.342,21	11.322,61
005000001257	EL VALOR DE LAS ESCUELAS RURALES EN UNA SOCIEDAD GLOBALIZADA	6.708,22	1.622,37	8.330,59
005000001258	LUGARES DE INTERÉS GEOMORFOLÓGICO Y SU VALORACIÓN DIDÁCTICA Y GEOTURÍSTICA: SIERRA DE LA PARA...	19.770,34	4.001,42	23.771,77
005000001259	APROXIMACIÓN Y AJUSTE POR VARIEDADES ALGEBRAICAS	29.138,26	5.796,59	34.934,84
005000001260	Desarrollo de una plataforma analítica para la búsqueda de dianas terapéuticas en enfermedade...	4.116,19	820,44	4.936,63
005000001261	Study of enzymatic and fermentative processes for the reintroduction of discarded breads into...	7.453,84	1.802,70	9.256,54
005000001263	Cultura sasrtorial y moda en la corte de los Austrias. S. XVI - XVII	4.192,04	1.069,81	5.261,85
005000001264	Apnea obstructiva gestacional en un modelo murino: efectos en el desarrollo fetal, posnatal y...	16.061,60	3.201,39	19.263,00
005000001265	El artículo 22 de la Convención Internacional sobre los derechos de las personas con discapacidad	5.852,06	1.203,71	7.055,77
005000001266	Tratamiento innovador de granos de cereales y pseudocereales como estrategia para mejorar la ...	28.338,96	6.853,75	35.192,70
005000001267	TESIS del Alumno CARLOS LUIS YUSTOS URUEÑA	4.251,48	874,48	5.125,97



Menú

DETALLE DEL COSTE DE ACTIVIDADES. ACTIVIDADES DE INVESTIGACIÓN

ACTIVIDAD	DESCRIPCIÓN ACTIVIDAD	PRIMARIOS	REPERCUTIDOS	TOTAL
005000001268	Patricio Muñoz Aceña (1893-1940): un compositor soriano de música popular de primera mitad de...	8.514,12	1.723,22	10.237,33
005000001269	La improvisación histórica en España en el S. XVIII: nueva metodología de análisis y su apli...	3.839,20	777,04	4.616,24
005000001270	El posmodernismo en la música de cámara de José Luis Turina: técnicas y estética	6.124,99	1.239,66	7.364,65
005000001272	Efecto de moduladores de la señalización por Ca <sup>2+</sup> en modelos de enfermedades neurodegenerativ...	14.363,94	2.863,02	17.226,96
005000001273	Efectos territoriales de los pantanos construidos en Montaña Palentina: territorios inundados...	2.549,66	514,16	3.063,82
005000001274	Los aprovechamientos madereros en España, Francia e Inglaterra: un estudio cultural y termino...	8.159,92	2.450,58	10.610,50
005000001275	NUEVOS ORGANOCATALIZADORES QUIRALES INMOVILIZADOS EN POLÍMEROS ORGÁNICOS POROSOS PARA TRANSFO...	7.196,29	1.431,59	8.627,87
005000001277	TESIS del Alumno MARIANA SANTOS COUTO SILVA	1.402,03	339,08	1.741,11
005000001278	Regulación paracrina mediada por IDE de la secreción de insulina y glucagón.	14.773,75	2.944,70	17.718,46
005000001279	Estructura genética, papel adaptativo e integración fenotípica de la corteza en pinos mediterráneos	3.729,11	901,88	4.630,99
005000001280	TESIS del Alumno SILVIA SORDO VILLORIA	5.852,06	1.203,71	7.055,77
005000001281	IMPACTO SOBRE LA FUNCIÓN RENAL TRAS LA COLOCACIÓN DE ENDOPRÓTESIS BIFURCADA E-TEGRA EN PACIEN...	4.212,86	839,71	5.052,57
005000001282	Ursula Wölfel, autora alemana de literatura infantil y juvenil: recepción de su obra en Españ...	4.061,89	1.036,60	5.098,48
005000001283	La ironía en diferentes contextos sociales ritualizados: Comparación en el uso en chino y esp...	4.800,06	971,51	5.771,57
005000001284	TESIS del Alumno REDHA TAIBI	3.333,25	663,10	3.996,35
005000001285	Agricultura Urbana y Cambio Climático	7.521,58	1.819,08	9.340,67
005000001286	La represión al magisterio de Segovia: La voz de las familias.	6.523,62	1.743,39	8.267,01
005000001287	Empleo de escalas de valoración de calidad de vida en pacientes intervenidos de cáncer de cab...	4.212,86	839,71	5.052,57





Menú

DETALLE DEL COSTE DE ACTIVIDADES. ACTIVIDADES DE INVESTIGACIÓN

ACTIVIDAD	DESCRIPCIÓN ACTIVIDAD	PRIMARIOS	REPERCUTIDOS	TOTAL
005000001288	LOS EFECTOS DE UN DISEÑO WEB GAMIFICADO EN LA EXPERIENCIA ONLINE DE LOS CLIENTES Y SU COMPORT...	8.492,60	1.712,81	10.205,41
005000001290	Eduardo Torres. Su obra para órgano en un contexto de florecimiento cultural en la España de ...	4.376,71	885,82	5.262,54
005000001291	EL TANGO EN ITALIA AL PRINCIPIO DEL SIGLO XX	6.791,90	1.374,65	8.166,55
005000001292	El compositor Tomás Garbizu. Vida, obra y difusión	2.554,43	517,00	3.071,44
005000001293	Evaluación de la seguridad, de la bioactividad de la nueva lente acomodativa luz en ojos de conejo	3.812,58	759,92	4.572,50
005000001294	Estudio molecular del gen PROM1 en pacientes con Distrofias Hereditarias de la Retina y nueva...	19.017,90	3.790,65	22.808,54
005000001295	Eduardo Torres Pérez (1872-1934): biografía crítica, inventario razonado y estrategias compositivas.	2.554,43	517,00	3.071,44
005000001296	Biomarcadores predictivos de respuesta terapéutica al dolor ocular crónico	16.503,53	3.283,11	19.786,64
005000001297	La canción de autor española en la última década: Transculturación, identidad y escenarios di...	8.168,17	1.653,20	9.821,37
005000001298	TESIS del Alumno JUAN MARIA PEDRERO ENCABO	2.211,63	447,62	2.659,25
005000001299	Isolation, characterization and administration of artificial exosomes to treat eye diseases ...	27.901,45	5.561,32	33.462,76
005000001300	TESIS del Alumno MARIA DE LAS NIEVES REMO DÍEZ	10.742,73	2.166,62	12.909,35
005000001301	DISEÑO Y DESARROLLO DE UN PLAN DE FORMACIÓN PARA LAS COMPETENCIAS TRANSVERSALES.	865,42	172,16	1.037,58
005000001302	Ontología hermenéutica y racionalidad: sobre las raíces neoplatónicas de la hermenéutica cont...	2.953,68	597,81	3.551,49
005000001303	LA RECEPCIÓN DE LA LITERATURA AFRICANA DE EXPRESIÓN FRANCESA TRADUCIDA AL ESPAÑOL EN CUBA: TR...	3.695,68	943,14	4.638,83
005000001304	Polímeros Microporosos y su aplicación en catálisis confinada, transformación de CO2 y almace...	23.356,93	4.646,48	28.003,41
005000001305	Algoritmos cuánticos de aprendizaje automático con óptica integrada	4.919,52	978,66	5.898,17
005000001306	DESARROLLO DE UNA TECNOLOGÍA HABILITANTE PARA UNA NUEVA Y RADICAL APROXIMACIÓN A LA AGRICULTU...	13.646,45	4.098,29	17.744,75



Menú

DETALLE DEL COSTE DE ACTIVIDADES. ACTIVIDADES DE INVESTIGACIÓN

ACTIVIDAD	DESCRIPCIÓN ACTIVIDAD	PRIMARIOS	REPERCUTIDOS	TOTAL
005000001308	SIMULACIÓN EFICIENTE Y SUS APLICACIONES EN DIFUSIÓN CARDÍACA	7.473,72	1.498,36	8.972,08
005000001309	Estudio y edición de una comedia del siglo XVII: La paciencia en la fortuna	2.699,67	546,40	3.246,07
005000001310	DIVERSIDAD EN LOS CONSEJOS DE ADMINISTRACIÓN: REPERCUSIÓN EN LA SOSTENIBILIDAD DE LA EMPRESA ...	10.828,76	2.204,62	13.033,38
005000001311	Producción de antifúngicos de origen natural, y estudio de liberación y absorción del compone...	2.343,31	465,32	2.808,64
005000001312	Recuperación de compuestos bioactivos a partir de residuos de la industria agroalimentaria me...	22.205,97	4.409,58	26.615,55
005000001313	Influencia del diámetro pupilar sobre la calidad de la visión nocturna.	14.059,82	2.802,40	16.862,22
005000001315	Conversión sostenible de residuos orgánicos en biogás mediante tratamiento térmico	2.563,77	509,10	3.072,87
005000001316	Caracterización del proceso de combustión de combustibles con bajo contenido en carbono (amon...	2.783,26	552,69	3.335,95
005000001317	Estudio de la combustión premezclada en Motores de Combustión Interna Alternativos usando com...	3.374,80	670,15	4.044,95
005000001318	Biological Control of Pine Pitch Canker Based on Double stranded long RNA (dsRNA) technologies	8.957,10	2.166,26	11.123,36
005000001320	Desarrollo de métodos para la planificación y operación de redes de comunicaciones equipadas ...	5.211,47	1.036,74	6.248,21
005000001322	La vivienda en un escenario de reducción de emisiones contaminantes	2.116,27	420,24	2.536,52
005000001323	Origen y Evolución del concepto de Espacio Intermedio en la Arquitectura del siglo XX	2.918,67	588,58	3.507,25
005000001324	Factores que modulan la abundancia poblacional del topillo campesino (Microtus arvalis Pallas...	3.397,05	821,57	4.218,61
005000001326	Patología psiquiátrica en población sin hogar en el área de Salud de Avilés.	2.227,52	443,99	2.671,50
005000001327	Traducción al español de literatura afrobrasileña de autoría femenina en el Conosur	2.509,74	507,96	3.017,70
005000001328	Tratamiento del riesgo de pérdida de bienestar fetal con medidas de resucitación intrauterina...	6.652,04	1.713,56	8.365,61
005000001329	EL DISCURSO DEL ODIOS FRENTE A LOS MEDIOS DE COMUNICACIÓN EN TIEMPOS DE LA COVID-19: EL CASO D...	3.284,62	664,79	3.949,41
005000001331	PER SPECULUM IN AENIGMATE. El mapa medieval, espejo del Mundo.	4.074,54	824,67	4.899,21



Menú

DETALLE DEL COSTE DE ACTIVIDADES. ACTIVIDADES DE INVESTIGACIÓN

ACTIVIDAD	DESCRIPCIÓN ACTIVIDAD	PRIMARIOS	REPERCUTIDOS	TOTAL
005000001332	El trabajo de la mujer rural, análisis de su regulación en la normativa española y europea.	2.434,48	500,74	2.935,23
005000001333	Medición y Análisis de la pobreza en Ecuador.	2.877,56	580,35	3.457,91
005000001335	Restauración de Patrimonio Arquitectónico, Urbano y Paisaje Cultural-(Henan China)	774,93	156,27	931,20
005000001337	ENERGY SUSTAINABILITY STUDY, AND INDOOR AIR QUALITY, IAQ, FOR HEALTH AND THERMAL CONFORT BETW...	1.375,86	273,21	1.649,07
005000001338	Métodos de fijación de malla en hernioplastia inguinal laparoscópica transabdominopreperitone...	3.663,62	730,23	4.393,85
005000001340	Las nuevas propagandas, análisis de la imagen, percepción y difusión.	4.081,61	826,09	4.907,70
005000001341	Diseño de nanofluidos organometálicos portadores de calor para el aprovechamiento de recursos...	2.415,10	479,58	2.894,68
005000001342	EVALUACION DE LOS EFECTOS DE DISTINTOS TIPOS DE SOLUCIONES BASADAS EN LA NATURALEZA (NBS) SOB...	5.272,85	1.275,23	6.548,08
005000001343	Aplicación de técnicas de inteligencia artificial para el apoyo a la evaluación y el aprendiz...	9.751,15	1.939,83	11.690,98
005000001344	ESTUDIO DE LAS PROPIEDADES FÍSICAS Y MECÁNICAS DEL BAMBÚ EN LA PROVINCIA DE MANABÍ, PARA SU U...	3.774,89	761,24	4.536,14
005000001345	TESIS del Alumno LEILASADAT PEIGHAMBARZADEHJASBI	4.522,86	1.208,70	5.731,56
005000001346	El papel de la documentación en la traducción de los textos especializados	5.392,20	1.376,10	6.768,30
005000001348	Edificios Inteligentes: Aplicación de servicios energéticos inteligentes basados en datos par...	5.435,18	1.089,66	6.524,84
005000001350	CARLO SCARPA, REPROYECTANDO LO RESIDENCIAL. LA VIVIENDA DE LA SEGUNDA POSGUERRA EN ITALIA, 19...	10.326,29	2.082,40	12.408,69
005000001351	Estudio anatómico-funcional neurovascular en cirugía tiroidea y paratiroidea. Sistemática quirú...	1.628,40	324,57	1.952,98
005000001353	Efecto del trabajador añadido y desalentado en el ámbito regional latinoamericano	4.486,78	1.199,06	5.685,83
005000001354	Desarrollo experimental de planta desalinizadora y potabilizadora mediante evaporación en flu...	2.105,49	418,10	2.523,59
005000001358	Análisis multimodal para la caracterización exhaustiva de patologías neurológicas	5.516,82	1.097,48	6.614,30



Menú

DETALLE DEL COSTE DE ACTIVIDADES. ACTIVIDADES DE INVESTIGACIÓN

ACTIVIDAD	DESCRIPCIÓN ACTIVIDAD	PRIMARIOS	REPERCUTIDOS	TOTAL
005000001359	APLICACIÓN DE ALTAS PRESIONES HIDROSTÁTICAS Y ULTRASONIDOS PARA MEJORAR LA CALIDAD DE LOS VIN...	5.740,63	1.388,36	7.128,99
005000001360	MEJORA DE LA GESTIÓN DE RESIDUOS EN GRANJAS DE VACUNO LECHERO.	3.985,85	791,49	4.777,34
005000001362	Los infantes y su parentela. Poder regio y nobiliario en Castilla, 1270-1350	3.765,10	762,04	4.527,14
005000001364	Las Redes Sociales como arena política para la España Vacuada.	4.081,61	826,09	4.907,70
005000001365	Reclutamiento de monocitos y posterior diferenciación a macrófagos en la mucosa intestinal de...	3.790,27	755,47	4.545,74
005000001366	Arquitectura Doméstica en la Prehistoria Reciente de la Submeseta Norte	2.831,60	573,10	3.404,70
005000001368	Tendencia a la polarización y los populismo en la primera década del siglo XXI en España	6.173,22	1.249,43	7.422,64
005000001369	Computer simulations of the separation of gas mixtures through novel nanoporous carbon_based ...	3.203,88	637,36	3.841,24
005000001370	REVALORIZACIÓN DE RESIDUOS AGRÍCOLAS Y GANADEROS MEDIANTE LA RECUPERACIÓN DE BIOPRODUCTOS DE ...	21.821,38	4.374,83	26.196,22
005000001372	Nueva Terapia Celular Universal contra el Cáncer: Células CAR T Alogénicas contra Ligandos de NKG2D	18.280,83	3.643,73	21.924,57
005000001373	Desarrollo de una lengua electrónica, basada en sensores nanoestructurados, para el análisis ...	13.265,90	2.634,29	15.900,19
005000001374	Uso de juegos serios en el aula. Una propuesta de gamificación diferente	3.006,98	598,19	3.605,16
005000001375	Desarrollo y validación de un servicio de asistente virtual inteligente para apoyar la decisi...	4.300,80	855,57	5.156,38
005000001376	DESARROLLO Y VALIDACIÓN DE UN SIMULADOR DE ADAPTACIÓN DE LENTES DE CONTACTO PARA AYUDAR EN LA...	4.300,80	855,57	5.156,38
005000001377	Biomarcadores moleculares en pacientes con dolor ocular crónico asociado a la enfermedad de o...	24.361,23	4.855,68	29.216,90
005000001378	Fenotipado de las glándulas de Meibomio y cambios con la edad en relación a su función y morfología.	31.240,54	6.286,45	37.526,99
005000001379	Análisis de la calidad visual en conducción nocturna en pacientes sometidos a cirugía refract...	976,28	194,59	1.170,87
005000001380	VARIACIÓN DE LA ABERRACIÓN ESFERICA TRAS TRATAMIENTO REFRACTIVO CON EXCIMER LASER CON MODIFIC...	976,28	194,59	1.170,87



Menú

DETALLE DEL COSTE DE ACTIVIDADES. ACTIVIDADES DE INVESTIGACIÓN

ACTIVIDAD	DESCRIPCIÓN ACTIVIDAD	PRIMARIOS	REPERCUTIDOS	TOTAL
005000001381	Desarrollo de una calculadora de riesgo de aparición de retinopatía diabética basada en técni...	465,72	92,83	558,54
005000001382	ESTUDIO DEL GROSOR DEL CRISTALINO EN PACIENTES MIOPE, EMÉTROPE E HIPERMÉTROPE A TRAVÉS DE ...	5.290,94	1.054,59	6.345,53
005000001383	Development of new carriers to improve the bioavailability of natural compounds to treat ocul...	7.507,52	1.510,72	9.018,24
005000001385	MARCADORES INFLAMATORIOS EN LA SUPERFICIE OCULAR DE PACIENTES CON GLAUCOMA E HIPERTENSIÓN OCU...	4.965,15	989,65	5.954,80
005000001386	Efectos de la técnica osteopática de Estimulación del Ganglio Esfenopalatino en pacientes con...	5.077,27	1.012,00	6.089,28
005000001387	Aplicación de la medida del DEFF en la adaptación de lentes multifocales personalizados.	26.498,53	5.271,45	31.769,98
005000001388	Caracterización de la incomodidad con lentes de contacto	31.376,84	6.313,88	37.690,71
005000001389	Frecuencia de observación de patología macular mediante Tomografía de Coherencia Óptica en mi...	3.090,50	616,00	3.706,49
005000001392	Influencia de trabajo de cerca y de la iluminación natural en el desarrollo de Benguela (Angola).	2.502,25	498,75	3.001,00
005000001395	ALTERACIONES DEL COMPONENTE EPITELIAL DEL SISTEMA INMUNE DE LA MUCOSA OCULAR EN LAS CONJUNTI...	2.051,61	408,13	2.459,75
005000001396	Evaluación de la tolerancia local de un fármaco para la prevención de la retinopatía diabética	4.261,27	849,35	5.110,62
005000001397	ANÁLISIS ESTRUCTURAL DE IMAGEN MULTIMODAL ASOCIADO CON MEJOR AGUDEZA VISUAL CENTRAL CORREGIDA...	3.090,50	616,00	3.706,49
005000001398	Evaluación de las estrategias de enseñanza-aprendizaje para la adquisición de competencias pr...	7.324,11	1.457,01	8.781,12
005000001399	Evaluación de la Unidad Funcional Lagrimal en pacientes con síntomas de superficie ocular y dolor.	7.828,59	1.560,39	9.388,98
005000001400	Influencia del deslumbramiento en la conducción nocturna en pacientes con facoesclerosis.	24.294,58	4.842,40	29.136,97
005000001402	Desarrollo de un modelo de experimentación tridimensional de cicatrización corneal: facilitan...	3.655,66	728,64	4.384,30



Menú

DETALLE DEL COSTE DE ACTIVIDADES. ACTIVIDADES DE INVESTIGACIÓN

ACTIVIDAD	DESCRIPCIÓN ACTIVIDAD	PRIMARIOS	REPERCUTIDOS	TOTAL
005000001405	Estudio estructural de moléculas de interés biológico mediante espectroscopía de rotación y t...	1.108,93	220,60	1.329,53
005000001406	Evaluación de un sistema de apoyo a la toma de decisiones clínicas basado en la monitorizació...	778,09	155,09	933,18
005000001407	POLÍMEROS CELULARES BIODERIVADOS Y BIODEGRADABLES: FABRICACIÓN, ESTRUCTURA Y PROPIEDADES	332,73	66,19	398,91
005000001408	CARACTERIZACIÓN MOLECULAR DE CÁNCERES FAMILIARES DE ALTO RIESGO MEDIANTE EXOMA MULTIGÉNICO EN...	925,93	184,55	1.110,48
005000001409	Neuroeducación y enseñanzas artísticas. Metodologías activas en la enseñanza del fagot	751,03	200,71	951,74
005000001410	Evaluación de la utilidad de la ecografía muscular como método de monitorización nutricional ...	648,12	129,18	777,30
005000001411	Sostenibilidad y Habilidades Lectoras: estudio de caso del programa Aprendiendo Contigo	3.048,28	814,63	3.862,91
005000001412	Estudio comparativo de las ediciones de las Siete Partidas de Alonso Díaz de Montalvo (14...	1.990,43	402,85	2.393,29
005000001413	Transformaciones domésticas: Análisis y restitución de las colinas de Los Ángeles	1.391,67	280,64	1.672,31
005000001414	Juana Pimentel: la triste condesa y las artes de su tiempo	5.354,66	1.083,76	6.438,42
005000001415	ATENUAÇÃO DO DÉFICIT HÍDRICO EM PLANTAS DE FISÁLIS	285,93	69,15	355,07
005000001416	Metodologías para optimizar la gestión de proyectos en el tercer sector	1.187,07	235,72	1.422,79
005000001417	Forest structure and biomass for sustainable forest management in Northern Vietnam	244,54	59,14	303,68
005000001418	Teorías de Bifurcación y Control en Dinámica No Autónoma con aplicaciones en el estudio de Tr...	2.951,80	586,16	3.537,96
005000001421	Los brotes verdes del podcast corporativo (o el greenwashing sonoro del IBEX35)	1.157,75	234,32	1.392,07
005000001423	Inteligencia Artificial Explicable y Eficiente. Contribuciones en Ingeniería Biomédica y Sens...	1.231,32	244,95	1.476,27
005000001424	Métodos de tipo Runge-Kutta sin reducción de orden	4.865,03	967,82	5.832,86
005000001426	Aplicación de arrays de hibridación genómica comparada en el estudio de transtornos del neuro...	1.150,86	229,38	1.380,25



Menú

DETALLE DEL COSTE DE ACTIVIDADES. ACTIVIDADES DE INVESTIGACIÓN

ACTIVIDAD	DESCRIPCIÓN ACTIVIDAD	PRIMARIOS	REPERCUTIDOS	TOTAL
005000001428	Aprendizaje servicio en la naturaleza. Una oportunidad para la formación auténtica del profes...	898,01	239,99	1.138,00
005000001429	SISTEMAS DE CLIMATIZACIÓN HÍBRIDOS BASADOS EN ENFRIAMIENTO EVAPORATIVO	486,58	96,62	583,20
005000001430	Effect of calcium homeostasis modulators in neurodegenerative disease models in Caenorhabditi...	2.339,82	466,37	2.806,20
005000001431	ANÁLISIS EN CLIMA PRESENTE Y PROYECCIONES FUTURAS DE CICLONES CON TRANSICIONES TROPICALES EN ...	8.949,80	2.391,77	11.341,56
005000001432	Fake news en Educación Primaria: cómo se enfrenta el alumnado a ellas?	2.867,80	766,40	3.634,20
005000001433	Aplicación de la Dimensión Fractal para la Detección de Objetos en Imágenes	2.127,30	423,19	2.550,49
005000001435	LA NOVELA GRÁFICA EN ESPAÑA E IBEROAMÉRICA: MEJORA DE LA COMPRENSIÓN Y EXPRESIÓN ORAL Y ESCRI...	1.096,00	221,82	1.317,82
005000001437	TESIS del Alumno BORJA GARCIA PASCUAL	480,75	122,69	603,43
005000001438	Apoyo al aprendizaje ubicuo relacionado con el Patrimonio Cultural utilizando Datos Abiertos ...	2.456,90	488,76	2.945,66
005000001439	Demarginalizing Black Womens Experiences in Twenty-First-Century African American Womens Fi...	869,60	176,00	1.045,60
005000001441	Ceremonial y Protocolo en la corte de Isabel la Católica: origen y sistematización de la comu...	2.909,69	588,91	3.498,60
005000001442	Diseño De Nanosistemas Hibridos Basadas En Proteinas Tipo Elastina	439,45	87,42	526,87
005000001444	¿Héroes o villanos?: la empatía con los personajes malvados en la literatura y el arte audiovisual.	1.569,04	317,56	1.886,61
005000001445	El ciclo natural de la Tularemia en Castilla y León: el papel de los compartimentos ambiental...	9.395,59	2.272,31	11.667,91
005000001446	Designing novel methods for the planning and operation of optical backhaul networks	1.592,57	316,81	1.909,38
005000001447	PRODUCCION a ESCALA SEMI-INDUSTRIAL de MICROALGAS y BIOMASA METANOTROFICA (proyecto CIRBULAR ...	473,52	94,03	567,55
005000001448	Fiesta, poder y religiosidad en Zamora durante el reinado de Felipe IV (1621-1665)	859,33	173,92	1.033,25
005000001449	TESIS del Alumno Hafiza Kanwal Janjua	1.290,12	256,65	1.546,76
005000001451	CO-CREANDO TERRITORIOS RURALES AMABLES CON Y PARA LAS PERSONAS MAYORES: PROPUESTA DE DISEÑO D...	2.076,12	416,23	2.492,35





Menú

DETALLE DEL COSTE DE ACTIVIDADES. ACTIVIDADES DE INVESTIGACIÓN

ACTIVIDAD	DESCRIPCIÓN ACTIVIDAD	PRIMARIOS	REPERCUTIDOS	TOTAL
005000001452	TESIS del Alumno JOSE LOMINCHAR JIMENEZ	948,35	229,35	1.177,70
005000001453	Evaluación de competencias en los Trabajos fin de estudios (Grado y Máster) en la formación ...	3.593,48	960,33	4.553,80
005000001454	Positive Energy Districts (PED) en ciudades medias: contraste de estrategias en el norte y el...	811,83	163,71	975,53
005000001455	Análisis automatizado del impacto socioeconómico de la implementación de soluciones innovador...	345,11	68,78	413,90
005000001456	Extensión del problema de Dulac a R3	6.457,76	1.284,66	7.742,43
005000001457	Calidad del aire en viviendas y su relación con la salud de las personas	1.379,76	278,24	1.658,00
005000001458	La colección fotográfica del archivo Martínez-Fortún	1.913,02	387,19	2.300,21
005000001459	TESIS del Alumno Maryam Masoumi Estahbanati	1.286,17	255,86	1.542,04
005000001461	IMPACTO DE APOLIPOPROTEÍNA D EN LA DINÁMICA Y HOMEOSTASIS DEL PÉPTIDO BETA-AMILOIDE EN LA ENF...	2.351,80	468,76	2.820,56
005000001462	Botanical filters for the abatement of indoor air pollutants.	4.270,58	848,03	5.118,61
005000001463	Caracterización biológica y molecular de pacientes COVID-19 mediante el análisis del perfil t...	403,01	80,33	483,34
005000001464	Uso de lías de levaduras no-Saccharomyces en la elaboración de vinos espumosos tintos	1.600,50	387,08	1.987,58
005000001465	TRADUCCIÓN LITERARIA Y VARIEDAD DIACRÓNICA: EL CASO DE ULISES DE JAMES JOYCE	717,75	183,17	900,92
005000001466	Evaluación de la adherencia al plan terapéutico en pacientes con trastornos mentales en Casti...	1.159,69	298,73	1.458,42
005000001467	Alteraciones neuropsicológicas en COVID persistente: SyNChronic	345,11	68,78	413,90
005000001468	Caperucita Roja: simbología del cuento según la Poética de la imaginación y rendimiento en la...	879,30	177,96	1.057,26
005000001471	La garantía de los derechos fundamentales durante la gestión y control de los estados excepci...	1.226,29	252,23	1.478,52
005000001472	Machine learning aplicado a la ciberseguridad: detección de intrusiones en redes IoT	662,58	131,81	794,39
005000001473	Orígenes y procedencia de los musulmanes castellanos del Duero	1.123,56	227,40	1.350,96
005000001474	Álgebra conmutativa y teoría de códigos	4.776,00	950,11	5.726,10





Menú

DETALLE DEL COSTE DE ACTIVIDADES. ACTIVIDADES DE INVESTIGACIÓN

ACTIVIDAD	DESCRIPCIÓN ACTIVIDAD	PRIMARIOS	REPERCUTIDOS	TOTAL
005000001475	UTILIDAD DE LA PROTEOMICA PARA EL ESTUDIO DE CONJUNTIVITIS VERNAL EN DIFERENTES FLUIDOS BIOLO...	2.290,82	456,60	2.747,42
005000001476	EL FENÓMENO DEL ONLINE CHILD GROOMING EN LA REGULACIÓN PENAL ESPAÑOLA: ESPECIAL CONSIDERACIÓN...	2.027,26	541,77	2.569,03
005000001479	LA SUSTRACCIÓN INTERNACIONAL DE MENORES. ESPECIAL CONSDIERACIÓN DE LA SUSTRACCIÓN TRANSFRONTE...	2.395,62	492,75	2.888,37
005000001480	Impacto de la aterosclerosis y la calcificación intracraneal en el pronóstico del infarto cer...	340,62	67,89	408,52
005000001481	De la calle (y las redes sociales) al parlamento: la influencia del movimiento feminista en l...	1.073,02	217,17	1.290,20
005000001482	TESIS del Alumno JOSÉ MANUEL SIMÓN RAMOS	2.379,49	635,90	3.015,39
005000001483	La menstruación en los textos médicos latinos (de la Antigüedad al Renacimiento)	1.294,55	264,98	1.559,53
005000001484	La audiodescripción y el género cinematográfico	1.007,07	257,00	1.264,07
005000001485	Nuevos biomarcadores de diagnóstico precoz en sepsis	209,14	53,37	262,51
005000001487	Sistemas y redes urbanas en la Castilla de Felipe II	6.195,99	1.249,62	7.445,61
005000001489	Desarrollo de microcápsulas bioadhesivas para nuevos tratamientos celulares dirigidos a la re...	8.456,39	1.679,24	10.135,62
005000001490	Caracterización espectroscópica de moléculas de interés químico, bioquímico y tecnológico: es...	5.863,03	1.166,35	7.029,39
005000001491	Modelos analíticos apoyados para la recomendación de servicios mediante grafos	1.024,74	203,85	1.228,60
005000001492	LÍMITES Y APLICACIONES DE ABORDAJES TRANSORBITARIOS	779,77	155,42	935,19
005000001494	España en las Comunidades Europeas. Las relaciones hispano-francesas durante los gobiernos de...	922,66	186,74	1.109,40
005000001495	Audit Committee s Social Network effect in Audit Quality	1.067,33	215,26	1.282,59
005000001496	EN LA ENCRUCIJADA DE LA COMUNICACIÓN ÉTICA. PUBLICIDAD E INFORMACIÓN EN LA ERA POST-INTERNET	1.156,03	233,97	1.390,00
005000001497	LAS CLÁULAS ABUSIVAS Y LOS CONTRATOS DE DISTRIBUCIÓN COMERCIAL EN EL DERECHO INTERNACIONAL PRIVADO	854,32	175,72	1.030,03
005000001498	La arquitectura ausente de Marcel Breuer en América entre 1940-47	2.165,09	436,61	2.601,69



Menú

DETALLE DEL COSTE DE ACTIVIDADES. ACTIVIDADES DE INVESTIGACIÓN

ACTIVIDAD	DESCRIPCIÓN ACTIVIDAD	PRIMARIOS	REPERCUTIDOS	TOTAL
005000001500	DESARROLLO Y EVALUACIÓN DE NUEVAS TÉCNICAS DE DEEP LEARNING PARA LA AYUDA AL DIAGNÓSTICO DEL ...	812,02	161,54	973,56
005000001501	DISEÑO, DESARROLLO Y EVALUACIÓN DE SISTEMAS BRAIN-COMPUTER INTERFACE ORIENTADOS A NEURORREHAB...	479,64	95,41	575,05
005000001502	El profesorado y el desarrollo del Pensamiento Histórico: conocimientos, discursos y prácticas	819,12	220,55	1.039,67
005000001503	Gestión Integral de Riesgos aplicando Algoritmos Avanzados de Combinatoria para el estudio de...	2.931,91	582,21	3.514,12
005000001504	Papel de la somatostatina en la regulación de la homeostasis de la glucosa en condiciones fis...	709,80	141,47	851,27
005000001505	Patrimonio Urbano arquitectónico; gestión, conservación e influencia en el desarrollo urbano....	811,83	163,71	975,53
005000001506	La construcción de la identidad gallega a través de las agrupaciones de carácter instrumental...	959,61	194,22	1.153,83
005000001507	Despolimerización de cutina para producir compuestos clave mediante hidrólisis en agua subcrítica	484,55	96,22	580,77
005000001508	ESTUDIO DE INTERACCIONES NO COVALENTES EN AGREGADOS INTERMOLECULARES MEDIANTE ESPECTROSCOPIA ...	1.448,30	288,11	1.736,41
005000001509	El maestro de capilla Diego Durón (1653-1731): aportaciones y producción musical en la catedr...	888,09	179,74	1.067,83
005000001510	Las sinfonías de Jesús Rueda (2000-2022): análisis e interpretación de su discurso sonoro	519,73	105,19	624,92
005000001511	La Escuela estadounidense de Violoncello. Aplicación de sus principios pedagógicos a las Ense...	1.188,85	320,10	1.508,95
005000001512	Influencia del estado inflamatorio basal y del estrés oxidativo en pacientes con esteatosis h...	931,28	185,62	1.116,90
005000001514	Estudio sobre la práctica interpretativa de las sonatas para violonchelo y piano de Nikolai M...	497,61	100,71	598,32
005000001515	La foliada en Galicia: música, baile, comunidad y territorio	1.639,99	331,93	1.971,92
005000001516	Bases moleculares de las modificaciones tecno funcionales de almidones y harinas sin gluten m...	4.829,91	1.168,11	5.998,01



Menú

DETALLE DEL COSTE DE ACTIVIDADES. ACTIVIDADES DE INVESTIGACIÓN

ACTIVIDAD	DESCRIPCIÓN ACTIVIDAD	PRIMARIOS	REPERCUTIDOS	TOTAL
005000001517	El abandono de menores en Kinshasa y Bukavu en República Democrática del Congo. Estudio de la...	948,35	229,35	1.177,70
005000001518	Application of Generative Algorithms to Augment Data for Predictive Maintenance	2.402,07	477,86	2.879,93
005000001519	El Rap como herramienta pedagógica para trabajar el pensamiento crítico a través de las compe...	463,56	123,88	587,44
005000001520	Enfoques Regulatorios Contemporáneos: Juegos Dinámicos como Instrumento de Análisis Ambiental	2.328,07	469,53	2.797,59
005000001521	IA VIOLENCIA DIGITAL A TRAVÉS DE TWITTER: UNA RADIOGRAFÍA DE LA SITUACIÓN DE LAS PERIODISTAS ...	3.021,79	611,60	3.633,38
005000001522	Educación Patrimonial en Personas con Trastorno Mental Grave	1.094,45	266,85	1.361,30
005000001523	Una Herramienta de Protección ante la Fuga de Datos (DLP) Provocada por la Amenaza Interna, B...	772,62	153,70	926,31
005000001524	Síntesis de complejos organometálicos con ligandos poliaromaticos.	871,52	173,37	1.044,89
005000001525	Estimador del estado de Paneles Solares Fotovoltaicos a partir de Imágenes de Electroluminisc...	9.915,42	2.550,21	12.465,62
005000001527	Desarrollo de Biotintas avanzadas para impresión 3D de scaffolds, tejidos biológicos y microo...	1.049,23	208,35	1.257,58
005000001528	Tres ensayos sobre segregación laboral: causas y consecuencias	4.834,26	1.315,66	6.149,92
005000001529	La literatura como herramienta metodológica para la comprensión de la historia urbana. Estudi...	1.471,41	296,72	1.768,13
005000001530	DOCENCIA UNIVERSITARIA Y EMPRENDIMIENTO. Un estudio comparativo en universidades de Europa (V...	1.118,74	222,55	1.341,29
005000001531	COMPETENCIA Y AUTOEFICACIA PARA LA PRÁCTICA BASADA EN LA EVIDENCIA EN ESTUDIANTES DEL GRADO D...	842,31	167,56	1.009,87
005000001532	SARS-CoV-2 Y LA ESFERA SEXUAL. PUEDE UN MARCADOR DE GRAVEDAD COMO UN INGRESO HOSPITALARIO PO...	419,35	83,58	502,94
005000001533	DISEÑO Y VALIDACIÓN DE RECURSOS SOFTWARE INCLUSIVOS, PERSONALIZADOS Y HUMANISTAS PARA EL APOY...	1.109,26	298,67	1.407,93
005000001534	Desarrollo de bibliotecas de standard cells para el diseño a gran escala de procesadores de s...	2.299,38	457,43	2.756,81



Menú

DETALLE DEL COSTE DE ACTIVIDADES. ACTIVIDADES DE INVESTIGACIÓN

ACTIVIDAD	DESCRIPCIÓN ACTIVIDAD	PRIMARIOS	REPERCUTIDOS	TOTAL
005000001535	EL GOBIERNO CORPORATIVO DE LAS ESTRATEGIAS ESG Y SU EFECTO SOBRE EL VALOR EMPRESARIAL	2.372,40	645,66	3.018,07
005000001536	Modelización de la dimensión financiera en un contexto de transición energética y cambio clim...	972,81	196,20	1.169,01
005000001537	Percusión corporal en la música tradicional y popular	711,81	144,06	855,87
005000001538	Modelos de aprendizaje en entornos digitales de educación patrimonial	8.389,67	1.668,99	10.058,66
005000001539	Análisis de la dinámica forestal en un contexto de cambio global mediante la inteligencia artificial	256,19	61,96	318,14
005000001540	Lo sublime en la imagen del humano y de la humanidad durante los siglos XIX y XX	1.715,99	347,31	2.063,30
005000001541	Data-Driven Predictive Maintenance for Cyber-Physical Systems Within the Industry 4.0	3.536,54	703,53	4.240,08
005000001542	EL TURISMO DE NEGOCIOS. UN ANÁLISIS PARA EL DESARROLLO COMPETITIVO DE CIUDADES PEQUEÑAS E INT...	752,15	191,95	944,10
005000001543	La literatura epidemiológica en el siglo XIV: Los Consilia de peste de Gentile da Foligno (Ed...	1.294,55	264,98	1.559,53
005000001545	Potencias de códigos Castillo para algunas aplicaciones modernas.	773,19	153,81	927,00
005000001546	Sistema de almacenamiento en baterías distribuido en un convertidor modular multinivel (MMC) ...	1.811,01	359,62	2.170,64
005000001547	Nuevas tecnologías y gestión de proyectos de traducción: del aula universitaria al mercado laboral	931,05	237,60	1.168,65
005000001548	El Archivo Miguel Delibes: de la autobiografía documental a la biografía archivística	925,86	187,39	1.113,25
005000001549	Evaluación de neuromitos en docentes universitarios y propuesta de plan de formación para for...	1.107,48	220,31	1.327,79
005000001550	LA AUTONOMÍA UNIVERSITARIA Y SUS LÍMITES EN LAS UNIVERSIDADES PÚBLICAS	2.228,71	615,98	2.844,69
005000001551	Formación Inicial Docente: Retroalimentación a la práctica pedagógica en contexto de intercul...	615,78	164,56	780,34
005000001552	La regeneración de las infraestructuras urbanas en la Ciudad Contemporánea: Proyectar el anti...	165,61	33,39	199,00
005000001553	Impacto de las aplicaciones Android sobre la Privacidad de los Usuarios	3.538,81	703,98	4.242,79
005000001554	Técnicas metodológicas para la motivación del alumnado no universitario hacia trayectorias ac...	891,49	177,03	1.068,52



Menú

DETALLE DEL COSTE DE ACTIVIDADES. ACTIVIDADES DE INVESTIGACIÓN

ACTIVIDAD	DESCRIPCIÓN ACTIVIDAD	PRIMARIOS	REPERCUTIDOS	TOTAL
005000001555	SIMETRÍAS DE SISTEMAS SUPERINTEGRABLES CLÁSICOS Y CUÁNTICOS MEDIANTE FACTORIZACIONES	1.923,48	382,65	2.306,13
005000001556	El Paisaje como Patrimonio. La obra de Alberto Ponis como paradigma de la relación matérica...	212,32	42,81	255,13
005000001557	La telemedicina en la valoración y tratamiento en medicina del dolor y deportiva.	1.386,00	353,71	1.739,70
005000001559	EL OBJETO TERRITORIAL. PAISAJE Y CONSTRUCCIÓN DEL ESPACIO ARQUITECTÓNICO EN LA OBRA DE AURELI...	165,61	33,39	199,00
005000001560	Liderazgo dialógico de las familias y la comunidad en una Comunidad de Aprendizaje: un estudi...	662,77	177,12	839,89
005000001561	LOS DIBUJOS DE HORACIO BALIERO (1948-1998) EL ARCHIVO GRAFICO COMO REGISTRO ABIERTO DEL PENSA...	159,37	32,13	191,51
005000001562	USO DE TÉCNICAS DE SIMULACION Y OPTIMIZACION PARA DETERMINAR LA CAPACIDAD DE ATENCION DE PACI...	638,75	126,84	765,59
005000001563	Velocidad de procesamiento visual y análisis objetivo de la motilidad ocular extrínseca en pa...	493,35	98,33	591,68
005000001564	El impacto de la tecnología en la traducción de los textos técnicos	1.319,50	429,91	1.749,42
005000001565	TESIS del Alumno DAVID CASTAÑO CARREÑO	991,76	200,72	1.192,48
005000001566	Expresiones regulares y algoritmos evolutivos en problemas de clasificación de secuencias simbólicas	1.024,74	203,85	1.228,60
005000001567	TESIS del Alumno JAVIER DE DIOS CASTRO	642,01	127,72	769,73
005000001568	Expedientes y pleitos de causas secretas en la Real Audiencia y Chancillería de Valladolid (S...	2.430,63	513,00	2.943,63
005000001569	Formación inicial y construcción de la identidad profesional en Educación Parvularia desde la...	806,58	196,66	1.003,24
005000001570	Automatización del análisis de semillas mediante técnicas de Inteligencia Artificial	2.920,52	580,99	3.501,51
005000001571	Interacción digital en espacios culturales, Interacción persona-dispositivo-espacio en el dis...	646,24	128,33	774,57
005000001572	Poetics of the Other: Gradual Revealment in the fiction of the US South and the Caribbean	1.181,73	292,36	1.474,09
005000001573	LA TRADUCCIÓN AUTOMÁTICA Y LA PERSPECTIVA DEL TRADUCTOR: VALIDEZ DEL RECONOCIMIENTO AUTOMÁTIC...	994,40	253,77	1.248,17



Menú

DETALLE DEL COSTE DE ACTIVIDADES. ACTIVIDADES DE INVESTIGACIÓN

ACTIVIDAD	DESCRIPCIÓN ACTIVIDAD	PRIMARIOS	REPERCUTIDOS	TOTAL
005000001574	Algebras of Operators on Gelfand Triplets.	634,37	126,20	760,57
005000001576	Diseño de nuevos biomateriales para lesión medular	456,59	91,88	548,47
005000001577	La Arquitectura de Roberto Valle González	869,23	175,29	1.044,52
005000001579	Transformación de la práctica educativa en educación infantil: desde una mirada introspectiva...	1.768,18	552,38	2.320,56
005000001580	Efectos del doblaje en la caracterización del personaje. El caso italiano de la serie de tele...	994,40	253,77	1.248,17
005000001581	Sistemas de economía circular aplicados a las cadenas de producción agroalimentarias	1.038,82	251,24	1.290,05
005000001582	Modelado y simulación de dispositivos de asistencia extracorpóreas para niños univentriculare...	2.017,73	400,67	2.418,40
005000001583	Corpus Linguistics and Contrastive Analysis of Sensory Discourse: Applications for Bilingual ...	1.454,83	294,45	1.749,28
005000001585	Sistemas microbianos para la bioconversión de gas de síntesis en compuestos químicos con valor...	452,74	89,90	542,64
005000001586	ELIMINACIÓN DE ALQUITRANES EN GAS DE SÍNTESIS PROCEDENTE DE GASIFICACIÓN DE MATERIALES COMUNES.	417,21	82,85	500,06
005000001589	Diferenciación y caracterización de fotorreceptores mediante edición genética de Células Madr...	790,70	157,60	948,30
005000001590	Biochemical synthesis of biopolymers from renewable gaseous substrates and volatile fatty acids	192,29	38,18	230,47
005000001591	Production of bioplastics from renewable raw materials	192,29	38,18	230,47
005000001592	Niños y niñas constructores de equidad e inclusión. Estudio de casos	664,95	177,70	842,64
005000001593	Análisis cromatográfico de contaminantes en productos apícolas	9.167,26	1.823,68	10.990,94
005000001594	La intermediación en los mercados digitales: distorsiones competitivas de los conflictos de interés.	2.295,80	634,52	2.930,32
005000001595	Determinación y Caracterización del Dolor Músculo-Esquelético Persistente en Pacientes Covid-19	864,83	172,38	1.037,20
005000001596	Entornos de Realidad Virtual y Realidad Aumentada Para Rehabilitación Neuromotora	966,71	191,96	1.158,67



Menú

DETALLE DEL COSTE DE ACTIVIDADES. ACTIVIDADES DE INVESTIGACIÓN

ACTIVIDAD	DESCRIPCIÓN ACTIVIDAD	PRIMARIOS	REPERCUTIDOS	TOTAL
005000001597	Análisis de parámetros clínicos y biomarcadores en lágrima, saliva y pelo en pacientes con re...	615,84	122,75	738,59
005000001600	Understanding the role of sub/Supercritical water in the hydrolysis of the ester link in polyesters	488,52	97,01	585,52
005000001601	La Caballería en la Castilla Bajomedieval: Representación y realidades sociales del grupo soc...	3.991,48	807,86	4.799,34
005000001602	Estudio molecular del gen TP53 en la neurodegeneración retiniana	798,79	159,21	958,00
005000001604	Derechos Humanos y su aplicación a la administración pública	3.139,80	645,82	3.785,62
005000001605	JUSTICIA RESTAURATIVA	214,15	44,04	258,19
005000001606	Asociación de parámetros analítico-clínicos habituales en la recurrencia de la litiasis renal	408,46	81,41	489,87
005000001607	Elaboración y caracterización de cerveza artesanal fabricada con pan como adjunto	4.338,26	1.302,86	5.641,12
005000001608	La conciencia corporal en la técnica de la guitarra clásica: el método Cos Art	463,56	123,88	587,44
005000001609	Aprendizaje cooperativo y flipped learning en el desarrollo de la competencia matemática. Evo...	1.584,66	588,33	2.172,99
005000001610	TESIS del Alumno PABLO ALLOZA FRUTOS	1.698,83	340,59	2.039,41
005000001611	Sistema de Autenticación Biométrica de la forma de andar mediante ponibles comerciales	1.383,94	275,31	1.659,25
005000001614	Aplicación de algoritmos de machine learning y deep learning a problemas de dinámica estructural	1.240,74	246,38	1.487,12
005000001615	Síntesis de heterociclos análogos a los usados en el tratamiento de la enfermedad de Alzheimer	960,86	191,15	1.152,00
005000001616	Análisis sobre el consumo del alcohol , su influencia en las variables socioeducativas, estud...	1.107,19	220,26	1.327,45
005000001617	Cultura sartorial y moda en los siglos XIX y XX	830,61	211,97	1.042,58
005000001618	INTEGRATING LIDAR INFORMATION INTO OPERATIONAL MIXED FORESTS GROWTH AND YIELD MODELS	256,19	61,96	318,14
005000001619	Orientación y acompañamiento para la gestión de la carrera docente de los especialistas novel...	2.714,14	539,93	3.254,08
005000001620	TESIS del Alumno CÉSAR AUGUSTO MEJÍA OSORIO	1.344,35	267,44	1.611,79



Menú

DETALLE DEL COSTE DE ACTIVIDADES. ACTIVIDADES DE INVESTIGACIÓN

ACTIVIDAD	DESCRIPCIÓN ACTIVIDAD	PRIMARIOS	REPERCUTIDOS	TOTAL
005000001621	Caracterizando la agencia del profesorado y otros actores en la orquestación de situaciones d...	2.293,05	456,17	2.749,21
005000001622	El personaje perdido/encontrado entre palabras. Análisis de las traducciones de obras de Haro...	643,19	130,18	773,37
005000001625	ESTUDIO DE LOS ---PROGRAMAS INFANTILES , JUVENILES Y DIBUJOS ANIMADOS DE RTVE DESDE DELOS AÑ...	942,03	227,83	1.169,86
005000001626	Diseño de un sistema de visión artificial parara la identificación de malas hierbas (Arvenses)...	5.925,81	1.433,15	7.358,96
005000001627	Reescribir la peste en el Siglo de Oro: edición crítica del Libro compuesto por Marsilio Fici...	1.854,28	375,30	2.229,57
005000001629	Impacto clínico y características biológicas de la neumonía linfopénica por COVID-19 en pacie...	522,73	104,19	626,92
005000001631	Análisis de la Adaptación y la Resiliencia Ecológica de Diversas Especies Helechos de Honduras	885,23	214,09	1.099,32
005000001634	Rentabilidad de la Inversión en Mercados Emergentes: Bolsa de Valores	2.186,92	558,11	2.745,03
005000001637	TESIS del Alumno LUIS EDUARDO NORIEGA FEBRES	2.175,10	555,09	2.730,18
<b>005001</b>	<b>CONVOCATORIAS INTERNACIONALES DE INVESTIGACIÓN FUNDAMENTAL</b>	<b>1.598.229,85</b>	<b>644.519,07</b>	<b>2.242.748,92</b>
005001019	INTEGRATED TRAINING IN DRY EYE DISEASE DRUG DEVELOPMENT (IT-DED3)	246.248,11	108.077,61	354.325,72
005001020	CARBON SMART FORESTRY UNDER CLIMATE CHANGE	26.492,86	10.050,66	36.543,52
005001021	DEVELOPMENT OF GRASP RADIATIVE TRANSFER CODE FOR THE RETRIEVAL OF AEROSOL MICROPHYSICS	108.032,71	59.334,90	167.367,61
005001025	DINAMIZACIÓN DE LOS DIGITAL INNOVATION HUBS DENTRO DE LA REGIÓN POCTEP	132.566,43	37.288,20	169.854,63
005001026	ANÁLISIS Y CORRELACIÓN ENTRE EPIGENÉTICA Y ACTIVIDAD CEREBRAL. RIESGO MIGRAÑA CRÓNICA EN MUJERES	65.026,73	18.290,67	83.317,41
005001027	MEJORA DEL ENTORNO URBANO EN ÁREAS INDUSTRIALES, ADAPTACIÓN CAMBIO CLIMÁTICO Y MEJORA DE CALIDAD	35.560,65	10.503,60	46.064,25
005001028	IMPULSO DE UNA RED DE I+I EN QUÍMICA BIOLÓGICA PARA DIAGN. TRATAMIENTO DE ENFERMEDADES NEUROLÓGICAS	52.280,50	11.696,23	63.976,74
005001029	LABORATORIO COLAB. TRANSFR. PARA SOSTENIBILIDAD Y INNOVACIÓN SECTOR AGROAL. Y AGROIND. (TRANSCOLAB)	166.151,06	73.034,25	239.185,30





Menú

DETALLE DEL COSTE DE ACTIVIDADES. ACTIVIDADES DE INVESTIGACIÓN

ACTIVIDAD	DESCRIPCIÓN ACTIVIDAD	PRIMARIOS	REPERCUTIDOS	TOTAL
005001031	PROMOTING RESEARCH AND ENTREPRESEURIAL ACTIVITIY FOR THE ACADEMIC PROGRESSION OF PEOPLE	65.633,98	38.810,28	104.444,26
005001032	ENHANCING SCALABLE INNOVATIONS AND NEW BUSINESS MODELS BASED ON URBAN FARMING ECOSYSTEM VALUES	50.863,65	15.238,50	66.102,15
005001033	CAPACITY BUILDING IN THE FIELD OF HIGHER EDUCATION	33.523,69	16.680,43	50.204,12
005001036	CASCADE HYDROLYTIC RECOVERY AND CONVERSION OF SUBERIN IN HIGH PRESSURE MEDIA	106.672,03	25.294,79	131.966,81
005001038	GESTIÓN INTEGRADA E INTELIGENTE DE BOSQUES COMPLEJOS Y PLANTACIONES MIXTAS DEL SUDOE	108.099,98	67.350,01	175.449,99
005001039	INTERNET OF THINGS: ADVANCE LEARNING IN NETWORKED TRAINING	83.583,43	23.510,29	107.093,72
005001040	UPGRADING ANAEROBIC DIGESTION BY CASCADE FERMENTATION COUPLED WITH BIOGAS-BASED BIOPOLYMER	94.333,11	22.368,90	116.702,01
005001041	VIRTUALIZATION OF FOREST STUDIES	128.203,00	79.832,26	208.035,27
005001042	SKILL FOR ACTION	23.501,41	7.001,01	30.502,43
005001043	THE REQUEST TO UNDERSTAND INTERSTELLAR SULFUR AND METAL CHEMISTRY THROUGH SYNERGETIC LABORATORY...	33.926,32	8.912,61	42.838,92
005001044	SMART FISHWAYS	37.530,20	11.243,86	48.774,06
<b>005002</b>	<b>PROYECTOS DE INVESTIGACIÓN FUNDAMENTAL ORIENTADA DEL PLAN NACIONAL DE I+D+I</b>	<b>8.103.127,99</b>	<b>3.721.043,49</b>	<b>11.824.171,48</b>
005002407	RED DE TRASTORNOS ADICTIVOS	40.406,13	19.724,34	60.130,47
005002408	RED DE TERAPIA CELULAR (TerCel)	190.834,16	94.900,85	285.735,01
005002414	DISEÑO Y CREACIÓN DE UNA HERRAMIENTA RÁPIDA PARA LA PREDICCIÓN DEL POTENCIAL ENOLÓGICO	101.571,71	47.454,79	149.026,50
005002417	PAPEL DE LA SEÑALIZACIÓN POR CA2+ EN LONGEVIDAD Y NEUROPROTECCIÓN EN EL MODELO	82.791,21	25.006,13	107.797,35
005002420	MODELIZACIÓN Y SIM. ESCENARIOS DE TRANSICIÓN ENERGÉTICA HACIA UNA EC. BAJA EN CARBONO: CASO ESPAÑOL	137.841,80	73.014,69	210.856,49
005002425	CARACTERIZACIÓN DE GASES ENERGÉTICOS SOSTENIBLES (BIOGÁS E HIDRÓGENO), PROD. CON RECURSOS RENOVABLES	90.496,63	27.470,53	117.967,16
005002430	REINAS, PRINCESAS E INFANTAS EN EL ENTORNO DE LOS REYES CATÓLICOS. MAGNIFICENCIA, MECENAZGO	72.422,44	29.567,03	101.989,47
005002435	EL EJERCICIO DEL PODER: ESPACIOS, AGENTES Y ESCRITURAS (SIGLOS XI-XV)	60.753,14	39.007,51	99.760,64



Menú

DETALLE DEL COSTE DE ACTIVIDADES. ACTIVIDADES DE INVESTIGACIÓN

ACTIVIDAD	DESCRIPCIÓN ACTIVIDAD	PRIMARIOS	REPERCUTIDOS	TOTAL
005002438	TÉCNICAS DE REMUESTREO, DE RECORTE, Y MÉTRICAS PROBABILÍSTICAS. APLICACIONES ESTADÍSTICAS.	76.170,32	21.784,22	97.954,55
005002454	ESTIMACIÓN AUTOMÁTICA DE LA CAPACIDAD COGNITIVA EN NIÑOS CON APNEA DEL SUEÑO	18.530,57	5.212,26	23.742,83
005002457	DESARROLLO DE SISTEMAS DE CANALIZACIÓN Y SISTEMAS DE UNIÓN ASOCIADOS CON PROPIEDADES AVANZADAS	26.432,94	8.783,04	35.215,98
005002459	ANÁLISIS ELEMENTAL Y MOLECULAR CUANTITATIVO USANDO ESPECTROSCOPIA CONCURRENTE DE LIBS-RAMAN	23.508,90	7.239,40	30.748,30
005002465	SINERGIA EN LA OBTENCIÓN DE PROPIEDADES AVANZADAS DE AEROSOLES, NUBES Y VAPOR DE AGUA EN ZONAS .	172.234,76	68.691,17	240.925,93
005002466	RESOLUCIÓN NUMÉRICA PRECISA EN TIEMPO DE ECUACIONES EN DERIVADAS PARCIALES	43.177,31	12.706,04	55.883,35
005002467	APLICACIÓN DE TÉCNICAS AVANZADAS DE APRENDIZAJE MÁQUINA PARA EL DIAGNOSTICO, CLASIFICACIÓN Y	144.302,26	54.005,40	198.307,65
005002468	CRECIMIENTO ECONÓMICO, CONSUMO Y DESIGUALDAD SOCIAL AL NORTE DE LA CORONA DE CASTILLA EN	79.616,25	41.568,17	121.184,42
005002469	SINGULARIDADES Y GEOMETRÍA ALGEBRAICA. SEMIGRUPOS Y AG-CÓDIGOS CORRECTORES	87.255,42	55.482,20	142.737,61
005002470	DELIVERY DE EXOSOMAS ARTIFICIALES PARA EL TRATAMIENTO DE ENFERMEDADES OCULARES CONDUCTENTES	44.325,31	10.793,52	55.118,83
005002471	LOS INDICADORES DE COMPETENCIA LINGÜÍSTICA EN LENGUA DE HERENCIA Y NO-NATIVA: ASPECTOS LINGÜÍSTICOS	70.290,03	49.492,49	119.782,52
005002474	RESONANCIA MAGNÉTICA DE DIFUSIÓN PARA MEDICINA PERSONALIZADA: DEL ANÁLISIS A LA PREDICCIÓN	243.576,47	197.339,61	440.916,09
005002475	DESARROLLO DE NUEVOS BIOMATERIALES Y SISTEMAS ASOCIADOS PARA RECUPERACIÓN DE LA FUNCIÓN CARDIACA	121.441,84	85.546,85	206.988,69
005002476	EL IMPACTO DE LA ECONOMÍA DIGITAL EN EL DERECHO DE LA COMPETENCIA Y LA DISTRIBUCIÓN	69.361,10	28.420,96	97.782,07
005002477	PROPUESTA DE UN SISTEMA INTELIGENTE DE SHM AUMENTADO APLICADO A ESTRUCTURAS ESBELTAS	128.021,83	55.128,48	183.150,31
005002478	OPTIMIZACIÓN DE LA REDUCCIÓN HIDROTÉRMICA DE CO2 PARA DESARROLLAR UN PROCESO DE CAPTURA	90.472,20	42.410,69	132.882,89
005002479	EL BIENESTAR INFANTIL Y LA PRIVACIÓN MATERIAL ANTE LOS NUEVOS ESCENARIOS FAMILIARES	71.576,23	53.026,84	124.603,08



Menú

DETALLE DEL COSTE DE ACTIVIDADES. ACTIVIDADES DE INVESTIGACIÓN

ACTIVIDAD	DESCRIPCIÓN ACTIVIDAD	PRIMARIOS	REPERCUTIDOS	TOTAL
005002480	PROCESOS BIOLÓGICOS AVANZADOS PARA LA PURIFICACIÓN DE AIRE DE INTERIOR	144.582,12	90.114,46	234.696,58
005002481	ECUACIONES DIFERENCIALES NO AUTÓNOMAS. DINÁMICA, MODELIZACIÓN Y COMPUTACIÓN	70.764,57	29.477,39	100.241,96
005002482	LA LITERATURA HISPÁNICA EN LA PRENSA PERIÓDICA BRITÁNICA DEL ROMANTICISMO	15.061,77	4.518,48	19.580,25
005002483	ESPUMAS POLIMÉRICAS FUNCIONALES PARA EL TRATAMIENTO DE AGUAS	25.160,63	10.560,66	35.721,29
005002484	DESARROLLO DE UN SISTEMA MULTISENSOR NANOESTRUCTURADO PORTÁTIL PARA ANÁLISIS DE LECHE	177.349,57	81.656,16	259.005,74
005002496	POLÍMEROS NANOCELULARES TRANSPARENTES Y AISLANTES TÉRMICOS: FABRICACIÓN, CARACTERIZACIÓN Y RELACIÓN	123.089,88	41.097,31	164.187,18
005002499	CONTROL Y OPTIMIZACIÓN DE PLANTA COMPLETA INTEGRADOS PARA INDUSTRIA 4.0	129.098,64	31.672,47	160.771,11
005002500	DESARROLLO DE METASUPERFICIES A FRECUENCIAS DE MICROONDAS. ANÁLISIS NUMÉRICO	30.586,08	9.562,51	40.148,59
005002501	LA REFORMA PENITENCIARIA: NECESIDADES DEL SISTEMA Y MODELO DE EJECUCIÓN PENAL	42.111,71	16.241,42	58.353,13
005002502	APLICACIÓN DE MOLÉCULAS NANOGRAFÉNICAS EN LA MEJORA DE PROPIEDADES OPTOLELECTRÓNICAS DE CÉLULAS...	67.992,56	17.861,98	85.854,54
005002505	DETECCIÓN Y CUANTIFICACIÓN DE QUIRALIDAD CON SISTEMAS PIRIDILO NO QUIRALES A TRAVÉS DEL DISEÑO	36.093,80	9.482,02	45.575,82
005002506	LA NEOLITIZACIÓN DEL VALLE AMBLÉS (ÁVILA): LAS VÍAS PECUARIAS Y LOS MARCADORES TERRITORIALES COMO	19.987,63	6.836,54	26.824,17
005002507	ESPECTROSCOPÍA Y DINÁMICA EN EXPANSIONES SUPERSÓNICAS: INTERACCIONES NO COVALENTES EN MOLÉCULAS	92.779,52	39.387,67	132.167,19
005002508	SIMULACIÓN COMPUTACIONAL DE LOS MECANISMOS NEURODEGENERATIVOS EN LA ENFERMEDAD DE ALZHEIMER	87.309,52	32.265,44	119.574,95
005002509	EL PAISAJE URBANO HISTÓRICO COMO RECURSO DE PLANIFICACIÓN EN LOS CONJUNTOS	110.040,70	62.790,50	172.831,19
005002510	ESTUDIO DE PRIMEROS PRINCIPIOS DE LAS PROPIEDADES ESTRUCTURALES Y ELECTRÓNICAS DE NANOMATERIALES	48.110,88	12.390,82	60.501,70
005002511	ANÁLISIS PLANIMÉTRICO, ESPACIAL Y FOTOGRÁFICO DE INSTALACIONES AUDIOVISUALES PIONERAS EN	45.513,17	13.809,73	59.322,90
005002512	SIMULACIONES DE MATERIALES POROSOS Y BIDIMENSIONALES DOPADOS CON NANOPARTÍCULAS DE ALEACIONES	23.094,55	5.947,93	29.042,48
005002513	CLEMIT. BASE DE DATOS INTEGRADA DEL TEATRO CLÁSICO ESPAÑOL (SEGUNDA FASE)	17.505,45	10.383,19	27.888,63



Menú

DETALLE DEL COSTE DE ACTIVIDADES. ACTIVIDADES DE INVESTIGACIÓN

ACTIVIDAD	DESCRIPCIÓN ACTIVIDAD	PRIMARIOS	REPERCUTIDOS	TOTAL
005002514	SISTEMA ACUSTICO PARA DETECCION DE PEATONES BASADO EN UN ARRAY EXTENSO DE TRANSDUCTORES MEMs	42.023,10	15.845,36	57.868,46
005002515	RED TEMÁTICA ESPAÑOLA DE ANALÍTICA DE APRENDIZAJE	50.797,26	19.553,76	70.351,02
005002516	SCI-IMMUNOPROTECT: LESIÓN MEDULAR AGUDA: INMUNOMODULACIÓN Y NEUROPROTECCIÓN MEDIANTE RECOMBINÁMEROS	65.727,20	28.140,48	93.867,68
005002517	HISTORIA CRITICA DE LA LITERATURA ETNICA NORTEAMERICANA: UNA VISION INTERCULTURAL VI	30.576,13	10.568,55	41.144,67
005002518	FRACETALES. ESTRATEGIAS PARA LA FRAGMENTACIÓN EN LA NARRATIVA ESPAÑOLA DEL SIGLO XXI	52.237,96	35.140,95	87.378,91
005002519	MECANISMO DE ACCION DE LAS LIPOPROTEINAS EN LA HOMEOSTASIS Y REPARACION DE MEMBRANAS CELULARES	80.031,23	24.172,52	104.203,75
005002520	ESTUDIO Y CARACTERIZACIÓN DE COMBUSTIÓN DUAL PARA REDUCCIÓN DE EMISIONES DE CO2 EN EL SECTOR...	93.174,96	28.283,55	121.458,52
005002521	MICOSELVICULTURA APLICADA A LA PREVENCIÓN DE INCENDIOS FORESTALES EN SISTEMAS MEDITERRÁNEOS	49.420,47	25.435,75	74.856,22
005002522	MODELOS ESTADÍSTICOS PARA RESOLVER PROBLEMAS EN CRONOBIOLOGÍA, ELECTROFISIOLOGÍA, NEUROCIENCIA	56.904,94	16.274,45	73.179,39
005002523	CAMBIOS MOLECULARES Y ESTRUCTURALES INDUCIDOS POR TRATAMIENTOS HIDROTÉRMICOS EMERGENTES PARA	44.815,21	13.426,41	58.241,62
005002524	DESARROLLO DE MICROCAPSULAS BIOADHESIVAS PARA NUEVOS TRATAMIENTOS CELULARES DIRIGIDOS A LA	106.984,78	56.185,68	163.170,46
005002525	FLUCTUACIONES POBLACIONALES DE ROEDORES SILVESTRES Y SALUD PÚBLICA: ECOLOGÍA Y DINÁMICA DE	131.750,68	36.731,90	168.482,57
005002526	PLATAFORMA PARA REHABILITACIÓN NEUROMOTORA Y COGNITIVA MEDIANTE TERAPIAS ACTIVAS, EN PERSONAS	195.150,88	73.315,95	268.466,84
005002527	BIOP-AGRO: DESARROLLO DE BIOPLÁSTICOS BASADOS EN SUBPRODUCTOS Y RECURSOS AGROALIMENTARIOS	77.438,91	25.731,13	103.170,03
005002528	COORDINACIÓN QUIRÚRGICA MULTI-ROBOT-EVALUACIÓN DE COMPETENCIAS EN CIRUGÍA ROBOTIZADA DE ANASTOMOSIS	63.292,42	15.527,88	78.820,30
005002529	METODOLOGÍAS DE SUPERVISIÓN INTELIGENTE Y DISTRIBUIDAS APLICADAS A SISTEMAS INTEGRADOS DE AGUAS.	35.097,82	8.610,74	43.708,56



Menú

DETALLE DEL COSTE DE ACTIVIDADES. ACTIVIDADES DE INVESTIGACIÓN

ACTIVIDAD	DESCRIPCIÓN ACTIVIDAD	PRIMARIOS	REPERCUTIDOS	TOTAL
005002530	BIOMATERIALES DE PRECISIÓN BIOINGENIERIZADOS PARA ESTRATEGIAS DE LIBERACIÓN CONTROLADA	61.743,48	35.213,84	96.957,32
005002532	VERDAD Y ETICA EN LAS REDES SOCIALES. PERCEPCIONES E INFLUENCIAS EDUCATIVAS EN JÓVENES USUARIOS DE	118.075,48	126.029,42	244.104,90
005002533	CICLONES CON TRANSICIONES TROPICALES EN EL ATLÁNTICO NORTE Y LA AMENAZA POTENCIAL PARA IBERIA	71.361,67	33.683,26	105.044,93
005002534	CÉLULAS MADRE MESENQUIMALES NANO-INGENIERIZADAS PARA MEJORAR LA EFICACIA DE LOS TRASPLANTES	32.378,90	22.719,74	55.098,64
005002535	REGULACIÓN PARACRINA MEDIADA POR IDE DE LA FUNCIÓN DE LAS CÉLULAS DEL ISLOTE PANCREÁTICO	69.195,19	20.899,61	90.094,80
005002536	TECNOLOGÍAS BASADAS EN EL ARNI PARA CONTROL DE LA ENFERMEDAD DEL CHANCRO RESINOSO DEL PINO CAUSADO	96.806,43	36.725,70	133.532,14
005002537	MODELOS DE APRENDIZAJE EN ENTORNOS DIGITALES DE EDUCACIÓN PATRIMONIAL	65.414,92	40.957,22	106.372,14
005002538	PROCESOS DE MEMBRANA EN BIOGAS Y SEPARACIÓN DE OLEFINAS/PARAFINAS	63.158,92	16.786,85	79.945,77
005002539	OPERACIÓN CIENTÍFICA Y EXPLOTACIÓN DE DATOS EN RLS (RAMAN LASER SPECTROMETER) DE EXOMARS	652.208,23	367.741,26	1.019.949,49
005002540	EN EL PALACIO Y EN EL CONVENTO. IDENTIDADES Y CULTURA ARTÍSTICA FEMENINAS EN C-L EN LA EDAD MODERNA	41.811,16	13.936,02	55.747,17
005002541	DISEÑO Y DESARROLLO DE UNA SOLUCIÓN BACKHAUL 5G BASADA EN TECNOLOGÍA XGSPON.	186.454,93	52.445,92	238.900,85
005002542	LEXICON LATINITATIS MEDII AEVI REGNI LEGIONIS (S. VIII-1230)	24.990,88	18.134,25	43.125,13
005002543	MÉTODOS ASINTÓTICOS, ALGEBRAICOS Y GEOMÉTRICOS EN FOLIACIONES SINGULARES Y SISTEMAS DINÁMICOS	48.680,67	15.733,15	64.413,82
005002544	BÚSQUEDA DE REACCIONES DE ACOPLAMIENTO CRUZADO CATALIZADAS POR METALES MÁS EFICIENTES Y SOSTENIBLES	83.589,11	21.959,26	105.548,37
005002546	PRODUCCIÓN SOSTENIBLE DE HONGOS PARA LA PROMOCIÓN DE LA SEGURIDAD ALIMENTARIA Y LA GENERACIÓN	65.236,96	19.433,94	84.670,90
005002547	MIGRACIÓN Y DIFERENCIACIÓN DE LAS SUBPOBLACIONES DE CÉLULAS DENDRÍTICAS Y MONOCITOS EN LA MUCOSA	74.311,41	34.710,55	109.021,96
005002548	MEJORA DE LA CALIDAD DE LOS VINOS MEDIANTE LA GESTIÓN DEL OXÍGENO EN EL PROCESO DE PRODUCCIÓN	82.199,51	31.495,24	113.694,75



Menú

DETALLE DEL COSTE DE ACTIVIDADES. ACTIVIDADES DE INVESTIGACIÓN

ACTIVIDAD	DESCRIPCIÓN ACTIVIDAD	PRIMARIOS	REPERCUTIDOS	TOTAL
005002549	BIOMOLÉCULAS Y MOLÉCULAS DEL MEDIO INTERESTELAR (ISM): ESTRUCTA, TAUTOMERISMO, GENERACIÓN POR	28.365,98	7.451,88	35.817,86
005002550	GO2EDGE: DISEÑANDO LAS FUTURAS REDES, SISTEMAS Y SERVICIOS DE COMPUTACIÓN SEGUROS EN EL EXTREMO	7.348,95	2.067,11	9.416,05
005002552	EL PAPEL DEL AGUA SUB/SUPERCRÍTICAL EN LA VALORIZACIÓN DE LA CUTINA NATURAL	114.604,14	27.175,70	141.779,84
005002553	DERECHO TRANSITORIO, RETROACTIVIDAD Y APLICACIÓN EN EL TIEMPO DE LAS NORMAS JURIDICAS	72.450,67	49.501,19	121.951,86
005002554	TEORIA DE JUEGOS EVOLUTIVA Y SIMULACION COMPUTACIONAL	13.802,08	3.991,02	17.793,10
005002555	SIMULADOR MRI EFICIENTE: UNA HERRAMEINTA PARA LA ENSEÑANZA Y LA INVESTIGACIÓN Y SU APLICACIÓN	22.676,67	6.378,48	29.055,14
005002556	MODELIZACIÓN Y ANÁLISIS NUMÉRICO EN PROBLEMAS DE EVOLUCIÓN CON APLICACIONES A BIOLOGÍA	56.772,76	32.981,34	89.754,10
005002557	PROCESO PENAL Y UNIÓN EUROPEA. ANÁLISIS Y PROPUESTAS	64.627,68	45.876,06	110.503,74
005002558	SIMULACIONES COMPUTACIONALES EN ASTROQUÍMICA: PROPIEDADES ESPECTROSCÓPICAS Y REACTIVIDAD	34.981,67	13.402,97	48.384,64
005002559	BORDES GALÁCTICOS Y EUCLID EN LA ERA DEL BAJO BRILLO SUPERFICIAL	0,00	0,00	0,00
005002560	NUEVOS DISPOSITIVOS FOTÓNICOS PARA APLICACIONES AVANZADAS EN LAS TECNOLOGÍAS DE LA INFORMACIÓN	35.983,31	13.567,97	49.551,28
005002561	DESARROLLO DE SISTEMAS AUTOORGANIZADOS CON PROPIEDADES FÍSICAS MEJORADAS Y POLÍMEROS PARA APLICACIONES	37.067,34	9.795,67	46.863,01
005002562	EDICIÓN CRÍTICA DIGITAL DE LAS SIETE PARTIDAS: ANÁLISIS ESTILOMÉTRICO DE LA PRIMERA Y CUARTA PARTIDA	15.710,06	5.376,24	21.086,30
005002563	SOSTENIBILIDAD, DECISIONES FINANCIERAS Y GOBIERNO CORPORATIVO. EFECTO SOBRE EL VALOR DE LA EMPRESA	72.328,41	30.760,31	103.088,71
005002564	MODELADO ATOMÍSTICO DE LA IRRADIACIÓN DE ALTA ENERGÍA EN SEMICONDUCTORES	52.891,95	16.536,27	69.428,23
005002565	JUEGOS DINÁMICOS, DESCUENTO NO CONSTANTE Y CUMPLIMIENTO CON LAS REGULACIONES MEDIOAMBIENTALES	33.919,04	22.471,20	56.390,25
005002566	LOS LÍMITES DE LA AUTONOMÍA DE LAS UNIVERSIDADES PÚBLICAS	44.672,02	29.274,98	73.947,00
005002567	TURISMO Y PROCESOS DE ESPECTACULARIZACIÓN EN LAS TRADICIONES MUSICALES IBÉRICAS CONTEMPORÁNEAS	11.278,99	3.556,44	14.835,43



Menú

DETALLE DEL COSTE DE ACTIVIDADES. ACTIVIDADES DE INVESTIGACIÓN

ACTIVIDAD	DESCRIPCIÓN ACTIVIDAD	PRIMARIOS	REPERCUTIDOS	TOTAL
005002568	QUÍMICA DE LA COMBUSTIÓN: GENERACIÓN Y CARACTERIZACIÓN DE COMPUESTOS CÍCLICOS OXIGENADOS EN JETS	7.524,02	1.976,59	9.500,61
005002569	BIOGRAFÍAS PARALELAS BIOARQUEOLOGÍA DE DOS MEGALITOS EXCEPCIONALES	3.709,79	1.268,89	4.978,68
005002570	NUEVAS ESTRATEGIAS PARA TESTAR LA GRAVEDAD EN REGÍMENES DE CAMPO FUERTE	380,11	97,89	478,00
005002571	MISIONES Y TRANSMISIONES: INTERCAMBIOS ENTRE LA PENÍNSULA IBÉRICA Y LAS ISLAS BRITÁNICAS EN ÉPOCA...	38.098,40	15.534,45	53.632,85
005002572	ESTUDIO DE LAS MORERÍAS DEL VALLE DEL DUERO: ANÁLISIS ESPACIAL, MATERIAL Y SIMBÓLICO DE LOS APARTAM	24.136,38	32.304,55	56.440,93
005002573	EL FRÍO QUE NO LLEGA: COMPRENDIENDO EL RANGO DE EXPANSIÓN DE LA PROCESIONARIA DEL PINO EN	10.902,22	4.291,89	15.194,11
005002574	NEW DEVELOPMENTS IN MATHEMATICAL MODELING OF QUANTUM PHENOMENA	54.986,55	23.748,11	78.734,66
005002575	NEURODEGENERACION RETINIANA: BIOMARCADORES GENETICOS Y NUEVAS APROXIMACIONES TERAPEUTICAS	8.406,55	2.863,38	11.269,94
005002576	DINÁMICA, EVOLUCIÓN RECIENTE Y MODELIZACIÓN DE LA CRIOSFERA EN AMBIENTES TEMPLADOS Y TROPICALES	6.918,85	2.111,25	9.030,09
005002577	COMPRESIÓN DEL PAPEL DEL AGUA SUB Y SUPERCRÍTICA EN LA VALORIZACIÓN DE RESIDUOS DE CRUSTÁCEOS	8.676,71	2.057,48	10.734,19
005002578	CARACTERIZACIÓN AVANZADA DE CÉLULAS SOLARES Y MÓDULOS ALTA PRODUCTIVIDAD Y BAJO IMPACTO AMBIENTAL	25.203,97	14.545,34	39.749,32
005002579	CANALES IÓNICOS Y FISIOPATOLOGÍA VASCULAR: HISTORIA DE DOS CANALES	29.626,16	15.413,09	45.039,25
005002580	DISEÑO DE MODELOS PREDICTIVOS AUTOMÁTICOS INTERPRETABLES EN LA APNEA DEL SUEÑO PEDIÁTRICA	25.137,73	9.289,71	34.427,44
005002581	DEVELOPMENT OF A NEURO AND AGIOGENIC SCAFFOLD BASED ON BIOACTIVE ELASTIN LIKE RECOMBINAMERS	27.617,75	19.454,67	47.072,42
005002582	POLITAINMENT ANTE LA FRAGMENTACIÓN MEDIÁTICA: DESINTERMEDIACIÓN, ENGAGEMENT Y POLARIZACIÓN	2.001,20	791,58	2.792,78
005002583	ESTRATEGIAS PARA LA VALORIZACIÓN EFECTIVA DE RESIDUOS HORTOFRUTÍCOLAS: PRODUCCIÓN DE COMPUESTOS	37.421,90	15.875,06	53.296,96
005002584	VIABILIDAD TÉCNICA DE BIOTECNOLOGÍAS DE PRODUCCIÓN DE GASES RENOVABLES	18.641,69	6.120,58	24.762,26
005002585	ADAPTACIÓN DE RECURSOS DE CÓMPUTO Y RED DESDE LA NUBE AL EXTREMO: OPERACIÓN Y DELEGACIÓN	41.461,44	11.662,25	53.123,69





Menú

DETALLE DEL COSTE DE ACTIVIDADES. ACTIVIDADES DE INVESTIGACIÓN

ACTIVIDAD	DESCRIPCIÓN ACTIVIDAD	PRIMARIOS	REPERCUTIDOS	TOTAL
005002586	ACCESIBILIDAD Y DISEÑO INCLUSIVO EN PAISAJES PATRIMONIALES. ANÁLISIS, ESTRATEGIAS DE ACTUACIÓN	27.155,37	11.123,61	38.278,98
005002587	H2O LEARN UVA: APRENDIZAJE HÍBRIDO Y ORIENTADO AL SER HUMANO: ANALÍTICA DEL APRENDIZAJE CONFIABLE	65.434,00	32.307,10	97.741,10
005002588	DISEÑO Y CARACTERIZACIÓN DE UN MODELO IN VITRO DE RETINITIS PIGMENTOSA POR MUTACIÓN EN EL GEN PROM1	14.229,65	4.846,82	19.076,47
005002589	SUPER-ESPUMADO DE POLÍMEROS MEDIANTE COMBINACIÓN DE DIÓXIDO DE CARBONO Y AGUA EN ESTADO SUB	6.560,72	1.555,72	8.116,44
005002590	RECUPERACIÓN PROTEÍNAS Y PRODUCCIÓN DE PHA A PARTIR DE BIOMASA GENERADA EN PLANTAS DE TRATAMIENTO...	63.308,88	28.005,36	91.314,25
005002591	SISTEMAS AGROALIMENTARIOS MULTIFUNCIONALES Y TERRITORIALIZADOS EN ESPAÑA. MARCO NORMATIVO	17.849,40	6.291,91	24.141,31
005002592	EL DERECHO TRIBUTARIO EN LA ERA DEL COMPLIANCE	21.842,54	9.673,20	31.515,74
005002593	CALCIO Y FUNCION CELULAR	4.459,94	1.347,07	5.807,01
005002594	ENCRUCIJADA-MUNDO: ECO-HERRAMIENTAS LÚDICAS PARA LA TRANSICIÓN ENERGÉTICA	28.505,17	16.110,02	44.615,20
005002595	CIENCIA EN ACCIÓN: BOSQUES Y EMERGENCIA CLIMÁTICA	112.775,70	72.287,66	185.063,36
005002596	PRODUCCIÓN SOSTENIBLE DE BIOESTIMULADORES Y BIOPESTICIDAS AGRÍCOLAS A PARTIR DE RESIDUOS	5.761,87	1.849,21	7.611,07
005002597	DIAGNÓSTICO AUTOMÁTICO DE LA APNEA DEL SUEÑO INFANTIL: PRUEBA DE CONCEPTO EN UN ENTRONO CLÍNICO REAL	9.387,59	4.793,36	14.180,96
005002598	SANIDAD VEGETAL SOSTENIBLE MEDIANTE RNAI MEDIOAMBIENTAL PARA REDUCIR EL IMPACTO DE LAS ENFERMEDADES	6.611,56	2.508,25	9.119,80
005002599	MODELO DE EVALUACIÓN DE LA DINÁMICA DEMOGRÁFICA EN ESPAÑA	8.981,09	4.472,48	13.453,57
005002600	DESARROLLO, CARACTERIZACIÓN Y EVALUACIÓN DEL RENDIMIENTO DE NUEVOS MATERIALES PARA LA DESALACIÓN	2.310,06	517,63	2.827,68
005002601	DEVELOPMENT OF HIGH RESOLUTION DIGITAL TWINS TO FAST PREDICTION OF AIR POLLUTANTS	989,34	234,60	1.223,94
005002602	TE CUIDO: TECNOLOGÍAS PARA EL CUIDADO -INVESTIGACIÓN PARA LA INTEGRACIÓN DE SOLUCIONES	1.094,55	323,30	1.417,85
005002900	PROYECTOS DE INVESTIGACIÓN FUNDAMENTAL ORIENTADA DEL PLAN NACIONAL DE I+D+I (FUNDACIONES)	8.851,90	1.840,47	10.692,37





Menú

DETALLE DEL COSTE DE ACTIVIDADES. ACTIVIDADES DE INVESTIGACIÓN

ACTIVIDAD	DESCRIPCIÓN ACTIVIDAD	PRIMARIOS	REPERCUTIDOS	TOTAL
005002900002	RETICS: PREVENCIÓN, DETECCIÓN PRECOZ Y TRATAMIENTO DE LA PATOLOGÍA OCULAR PREVALENTE	5.774,62	1.116,26	6.890,88
005002900003	ARADOS. PLATAFORMA COLABORATIVA PARA ÁREAS RURALES AMIGABLES Y SOLIDARIAS	2.320,00	567,34	2.887,33
005002900005	ICT SOS_DESARROLLO DE UN DISPOSITIVO DE INMUNOCROMATOGRAFÍA (ICT) MULTIPLEXADO BASADO EN...	757,29	156,87	914,16
<b>005003</b>	<b>PROYECTOS DE INVESTIGACIÓN FUNDAMENTAL ORIENTADA DE PLANES REGIONALES</b>	<b>8.768.883,67</b>	<b>4.091.706,04</b>	<b>12.860.589,72</b>
005003237	PROGRAMA ESTRATÉGICO INSTITUTO DE PROCESOS SOSTENIBLES (UVA)	522.766,34	253.004,90	775.771,24
005003239	EXPLORANDO EL POTENCIAL DE HERRAMIENTAS MOLECULARES PARA LA MEJORA EN LA CONVERSIÓN BIOLÓGICA...	43.379,51	10.286,44	53.665,95
005003240	ESTUDIO DEL COMPORTAMIENTO DE LA BARRICA DE ROBLE EN LA MADURACIÓN DE VINOS. DISEÑO DE UN TAPÓ...	34.423,39	13.189,53	47.612,93
005003241	VALORIZACIÓN DE PRODUCTOS DEL GIRASOL (SUNFLOVAL)	44.030,49	17.001,32	61.031,81
005003242	USO DE LA WEB DE DATOS PARA APOYAR EL APRENDIZAJE CONTEXTUALIZADO EN ENTORNOS INTELIGENTES DE...	102.155,78	50.437,96	152.593,75
005003243	NANOTECNOLOGÍA COMBINADA CON TERAPIA CELULAR PARA MEJORAR LA EFICACIA DE LOS TRASPLANTES DE C...	37.956,17	26.633,22	64.589,39
005003244	ROBOTS CON CAPACIDAD DE INTERACCIÓN Y ADAPTACIÓN EN ENTORNOS ASISTENCIALES	27.016,55	6.628,12	33.644,67
005003245	CIRCUITOS INTEGRADOS FOTÓNICOS PARA LA REALIZACIÓN DE BIOSENSORES Y EN APLICACIONES AVANZADAS...	66.646,19	25.129,82	91.776,00
005003246	DESARROLLO DE SISTEMAS DE IMAGEN POR ELECTROLUMINISCENCIA PARA LA INSPECCIÓN Y MANTENIMIENTO ...	86.323,36	33.509,13	119.832,50
005003247	SÍNTESIS Y VALIDACIÓN DE NUEVOS ANTIFÚNGICOS DE ORIGEN NATURAL CON APLICACIONES EN VITICULTUR...	53.887,55	23.905,43	77.792,98
005003248	CARACTERIZACIÓN DE GASES ENERGÉTICOS, FORMULADOS A PARTIR DE BIOGÁS E HIDRÓGENO-EÓLICO, PARA ...	51.345,80	19.581,58	70.927,38
005003249	REVALORIZACIÓN DE CO2 MEDIANTE UN PROCESO INTEGRADO DE CAPTURA Y CONVERSIÓN DE CO2 CON AMINAS	27.578,04	6.539,49	34.117,54
005003250	BASES CELULARES Y MOLECULARES DEL ENVEJECIMIENTO NEURONAL Y LA SUSCEPTIBILIDAD ASOCIADA A LAS...	27.383,82	11.678,25	39.062,06
005003251	LÉXICO LATINO MEDIEVAL DE CASTILLA Y LEÓN, S. VIII-1230 (V)	25.861,68	18.766,13	44.627,82



Menú

DETALLE DEL COSTE DE ACTIVIDADES. ACTIVIDADES DE INVESTIGACIÓN

ACTIVIDAD	DESCRIPCIÓN ACTIVIDAD	PRIMARIOS	REPERCUTIDOS	TOTAL
005003252	ANÁLISIS DE TECNOLOGÍAS ENERGÉTICAMENTE EFICIENTES PARA LA SOSTENIBILIDAD DE LOS EDIFICIOS	79.798,09	45.639,66	125.437,75
005003253	GENERACIÓN DE BIOTINTAS FUNCIONALES MULTIBIOACTIVAS PARA IMPRESIÓN 3D EN APLICACIONES DE MEDI...	95.626,31	73.874,14	169.500,45
005003254	NUEVAS ESTRATEGIAS PARA EL DISEÑO DE SENSORES Y BIOUSENSORES PARA LA DETECCIÓN DE POLIFENOLES ...	56.009,18	24.079,20	80.088,38
005003255	OPTIMIZACIÓN Y SENSORES VIRTUALES CON APLICACIÓN A LA FABRICACION DE PANELES DE FIBRA DE MADE...	40.073,90	9.831,55	49.905,45
005003256	BÚSQUEDA DE BIOMARCADORES EN VESÍCULAS EXTRACELULARES PARA EL DIAGNÓSTICO Y PRONÓSTICO DEL SH...	6.799,08	1.655,62	8.454,71
005003262	CONSTRUCCIÓN DE INDICADORES SINTÉTICOS PARA LA EVALUACIÓN DE LA EFICIENCIA Y EL IMPACTO ECONÓ...	58.025,99	27.844,47	85.870,47
005003263	LA LENGUA DE LA VID Y EL VINO Y SU TRADUCCIÓN	49.798,77	46.269,16	96.067,93
005003264	VALORIZACIÓN DE RESIDUOS AGROALIMENTARIOS PRODUCIDOS EN CASTILLA Y LEÓN PARA LA RECUPERACIÓN ...	44.974,94	10.664,76	55.639,70
005003265	OPTIMIZACIÓN DEL TRATAMIENTO FARMACOLÓGICO EN ANCIANOS POLIMEDICADOS A TRAVÉS DE UN ANÁLISIS ...	69.071,76	51.002,71	120.074,48
005003266	ANÁLISIS DE LOS ANTICUERPOS ANTI-NEURAMINIDASA FRENTE A LOS VIRUS DE LA GRIPE EN POBLACIÓN VA...	17.497,59	5.136,27	22.633,86
005003267	GESTIÓN DEL ARBOLADO URBANO MEDIANTE VEHÍCULOS AÉREOS NO TRIPULADOS (GAU-VANT)	111.077,32	60.372,90	171.450,21
005003268	DISEÑO Y MODELADO DE MEDIOS ELECTROMAGNÉTICOS COMPLEJOS:METASUPERFICIES	17.145,01	5.360,26	22.505,27
005003269	ENRIQUECIMIENTO DE BIOGAS MEDIANTE MEMBRANAS POLIMÉRICAS DE ALTA EFICIENCIA	53.772,93	20.665,44	74.438,36
005003270	REDES DE ACCESO ÓPTICAS BASADAS EN SDN E INTELIGENTES (ROBIN)	69.946,14	19.674,40	89.620,54
005003271	RECEPCIÓN Y PROYECCIÓN ARTÍSTICAS EN CASTILLA Y LEÓN (SIGLOS XIII-XX). SU FORTUNA Y SU VALOR ...	61.040,60	27.859,49	88.900,09
005003272	NÓMADAS DEL CONOCIMIENTO: ANÁLISIS DE PRÁCTICAS PEDAGÓGICAS DISRUPTIVAS EN EDUCACIÓN SECUNDAR...	48.642,49	25.622,81	74.265,30
005003273	DERECHOS HUMANOS EN UN ESCENARIO MULTINIVEL. DOS EJEMPLOS: PARTICIPACIÓN E INTIMIDAD	90.349,26	42.350,27	132.699,53



Menú

DETALLE DEL COSTE DE ACTIVIDADES. ACTIVIDADES DE INVESTIGACIÓN

ACTIVIDAD	DESCRIPCIÓN ACTIVIDAD	PRIMARIOS	REPERCUTIDOS	TOTAL
005003274	REDUCCIÓN DE SINGULARIDADES. ÁLGEBRA, ANÁLISIS Y GEOMETRÍA EN FOLIACIONES SINGULARES HOLOLMOR...	28.556,98	9.229,36	37.786,34
005003275	INVESTIGACIÓN TERMO-MECÁNICO ESTADÍSTICA DE SISTEMAS QUE CONTIENEN UNIDADES ESTRUCTURALES BÁSI...	31.700,69	7.016,06	38.716,74
005003276	METODOLOGÍAS DE ESTUDIO Y ESTRATEGIAS DE MEJORA DE EFICIENCIA ENERGÉTICA, CONFORT Y SALUBRIDA...	52.871,22	26.752,24	79.623,46
005003277	CARACTERIZACIÓN DE LA ACTIVIDAD ANTIPATOGÉNICA DE LA PROTEÍNA BE27 EN LA DEFENSA DE LA REMOLA...	26.769,36	8.074,80	34.844,16
005003278	DISEÑO, FABRICACIÓN Y ESTUDIO DEL COMPORTAMIENTO EN SERVICIO DE ALEACIONES BASE COBALTO PULVIME...	39.416,28	9.721,75	49.138,04
005003279	EL PAPEL DE LAS POLÍTICAS PÚBLICAS EN LA REDUCCIÓN DE LAS DESIGUALDADES DE GÉNERO EN SALUD DE...	35.704,66	18.012,25	53.716,91
005003280	LA ZONA SUBPENDIMARIA DEL VENTRÍCULO LATERAL CONTRIBUYE AL NICHO DE CÉLULAS MADRE DEL HIPOCA...	91.363,59	63.842,69	155.206,28
005003281	ROBOT HÁPTICO TIPO EXOESQUELETO, PARA REHABILITACIÓN DE LAS FUNCIONES DE LA MANO MEDIANTE TER...	128.783,42	61.216,90	190.000,32
005003282	SERVICIOS ECOSISTÉMICOS DE LOS SUELOS BAJO MASAS FORESTALES MIXTAS VERSUS MASAS PURAS. EFECTO ...	23.163,36	6.457,91	29.621,27
005003283	RELACIÓN ENTRE LA VELOCIDAD DEL VIENTO EN LA BAJA ATMÓSFERA Y LAS CONCENTRACIONES DE CO2 Y CH4	18.384,75	4.068,95	22.453,70
005003284	COMPRENDIENDO LA DINÁMICA DE LAS LAURISILVAS PARA DESARROLLAR ESTRATEGIAS DE GESTIÓN ANTE EL ...	29.306,35	11.537,06	40.843,41
005003285	INVERSION EN TECNOLOGIAS LIMPIAS Y POLITICAS MEDIOAMBIENTALES: MODELIZACION MATEMATICA Y ANAL...	164.021,75	67.274,72	231.296,47
005003286	SOY+: SENSÓRICA, IA and BIG DATA MULTIMODAL PARA EL CONTROL DE COVID19.	400.081,85	137.413,70	537.495,55
005003287	BIOMARCADORES DE PRONOSTICO Y MECANISMOS DE INFLAMACIÓN MEDIANTE CITOMETRÍA DE MASAS Y MULTIPLEX	443.542,72	217.253,60	660.796,32
005003288	ENDOPLASMIC RETICULUM STRESS/UNFOLDED PROTEIN RESPONSE A CRITICAL TRIGGER OF CYTOKINE STORM I...	119.755,10	53.588,63	173.343,73
005003289	MODULACIÓN DE LA RESPUESTA INMUNOLÓGICA A SARS-COV-2 POR EL GLUCOCONJUGADO AM3	206.281,98	142.135,09	348.417,06



Menú

DETALLE DEL COSTE DE ACTIVIDADES. ACTIVIDADES DE INVESTIGACIÓN

ACTIVIDAD	DESCRIPCIÓN ACTIVIDAD	PRIMARIOS	REPERCUTIDOS	TOTAL
005003291	ADQUISICIÓN DE UNA PLATAFORMA DE ALTA RESOLUCIÓN PARA ANÁLISIS MICROSCÓPICO DE MUESTRAS EN PO...	3.996,72	1.169,38	5.166,10
005003292	AMATO LUSITANO Y SU TIEMPO: LITERATURA MÉDICA, PACIENTES Y ENFERMEDADES EN EL SIGLO XVI	52.106,65	29.389,88	81.496,53
005003293	ADQUISICIÓN DE ESPECTRÓMETRO ISOMRR	10.702,85	2.811,69	13.514,54
005003295	POLIMEROS NANOCELULARES MICRONIZADOS: UNA NUEVA GENERACION DE MATERIALES PARA EL CORE DE AISL...	236.719,22	128.057,20	364.776,43
005003296	TERRITORIOS ACTIVOS. DISEÑO Y DESARROLLO DE UN LIVING LAB PARA LA CARACTERIZACION E IMPULSO S...	251.784,34	188.239,10	440.023,44
005003297	CARACTERIZACIÓN DE LA CEFALEA RELACIONADA CON LA ENFERMEDAD COVID-19	5.493,07	1.306,57	6.799,64
005003298	DETERMINACIÓN DE UN MODELO PREDICTIVO BASADO EN INTELIGENCIA ARTIFICIAL PARA PREDECIR LA EVOL...	130.031,59	60.389,46	190.421,05
005003299	BIOMARCADORES DE INFLAMACIÓN EN LÁGRIMA COMO INDICADORES PREDICTIVOS DE GRAVEDAD Y EVOLUCIÓN...	196.768,37	111.824,43	308.592,80
005003300	CARACTERIZACIÓN BIOLÓGICA Y MOLECULAR MEDIANTE EL ANÁLISIS DEL PERFIL TRANSCRIPCIONAL EN PACI...	105.638,30	45.256,63	150.894,93
005003301	INVESTIGACIÓN MULTI-INSTRUMENTO DE LOS AEROSOLES ATMOSFÉRICOS DESDE LA INFRAESTRUCTURA EUROPE...	82.545,51	32.921,04	115.466,55
005003302	ADQUISICIÓN DE EQUIPO RAMAN AFM	11.235,55	2.513,62	13.749,17
005003303	SEGUIMIENTO DEL NUEVO VIRUS SARS-COV-2 EN EDARS DE LA COMUNIDAD DE CASTILLA Y LEÓN Y DESARROL...	252.599,37	143.769,44	396.368,81
005003304	ANÁLISIS NUMÉRICO DE PROBLEMAS DE EVOLUCIÓN NO LINEALES CON APLICACIONES A LA MODELIZACIÓN EN...	144.133,01	59.117,20	203.250,21
005003305	MONITORIZACIÓN Y DIAGNÓSTICO DE LA SALUD DE LAS ESTRUCTURAS DE MADERA EN EL PATRIMONIO CULTUR...	373.645,24	256.202,88	629.848,13
005003306	SMART - BOSQUES MIXTOS: SELVICULTURA, MITIGACION, ADAPTACION, RESILIENCIA Y TRADE-OFFS	116.353,72	42.333,06	158.686,78
005003307	GESTIÓN DE LAS RELACIONES CON CLIENTES Y OTROS STAKEHOLDERS: ESTRATEGIAS, HERRAMIENTAS Y RESULTADOS	71.739,12	20.970,64	92.709,76
005003308	REINTRODUCCION EN LA CADENA ALIMENTARIA DE RESIDUOS DE PRODUCTOS HORNEADOS	35.223,94	15.182,63	50.406,57



Menú

DETALLE DEL COSTE DE ACTIVIDADES. ACTIVIDADES DE INVESTIGACIÓN

ACTIVIDAD	DESCRIPCIÓN ACTIVIDAD	PRIMARIOS	REPERCUTIDOS	TOTAL
005003309	PROPHET-2: GENERALIZACIÓN Y ABSTRACCIÓN DE ESTRATEGIAS DE PARALELIZACIÓN DE APLICACIONES CIEN...	59.778,39	15.306,10	75.084,49
005003310	BIOMARCADORES PREDICTIVOS DE RESPUESTA TERAPÉUTICA AL DOLOR OCULAR CRÓNICO	145.273,24	89.180,15	234.453,39
005003311	ARTEMIS: ARQUITECTURA EDGE PARA EL SOPORTE DE VEHÍCULOS CONECTADOS EN ENTORNOS METROPOLITANOS	187.309,30	52.686,24	239.995,54
005003312	OUTBREAK: INTEGRANDO INTELIGENCIA ARTIFICIAL, SENSORES REMOTOS Y DENDROCRONOLOGIA PARA RECONS...	148.079,07	58.294,43	206.373,50
005003313	LOS CANALES KV1.3 COMO NUEVAS DIANAS TERAPEUTICAS PARA LA PREVENCION DE LAS COMPLICACIONES MA...	198.507,55	103.274,09	301.781,65
005003314	ANÁLISIS FÍSICO-QUÍMICO DE LAS CUENTAS DE VIDRIO DEL YACIMIENTO VACCEO DE PINTIA: UNA VENTANA...	140.545,59	75.264,98	215.810,56
005003315	TRATAMIENTO DE NUEVOS GRANOS DE ALTO VALOR NUTRICIONAL CON RADIACION DE MICROONDAS. BASES MOL...	158.747,62	61.296,58	220.044,20
005003316	MODELADO Y SIMULACION DE DISPOSITIVOS DE ASISTENCIA INTRACORPOREOS PARA NINOS UNIVENTRICULARE...	57.826,45	17.553,40	75.379,85
005003317	PREVALENCIA E HISTORIA NATURAL DE LA INFECCION POR SARS-COV2 EN PACIENTES CON ENFERMEDAD HEPA...	128.589,51	48.833,66	177.423,18
005003318	DESARROLLO DE MATERIALES Y METODOLOGÍA PARA UNA CATÁLISIS SOSTENIBLE Y DE SISTEMAS CON PROPIE...	286.064,93	75.597,51	361.662,43
005003319	ESTUDIO DE LOS ARN VIRUS EN ECOSISTEMAS FORESTALES DE CASTILLA Y LEÓN Y SU APLICACIÓN EN LA P...	197.343,14	74.866,57	272.209,71
005003320	ECOSISTEMA CINEMATOGRAFICO DE LA CIUDAD Y TRANSFERENCIA CON NUEVAS TECNOLOGÍAS	102.340,70	31.052,50	133.393,20
005003321	LASER ABLATION SPECTROSCOPIC TECHNIQUES: FROM BUILDING BLOCKS AND SWEETENERS TO INTERSTELLAR ...	108.996,24	41.761,12	150.757,36
005003322	PROGRAMA ESTRATÉGICO IUI BIOECOUBA	368.747,81	154.774,25	523.522,06
005003323	PROGRAMA ESTRATÉGICO: IUI EN GESTIÓN FORESTAL SOSTENIBLE (IUFOR)	232.337,03	102.664,74	335.001,77
005003324	TRANSFORMACION DIGITAL Y CIRCULAR PARA EL DISENO DE CIUDADES CON CONCIENCIA. APLICACION A LOS...	45.572,61	13.393,49	58.966,10
005003325	PAPEL DEL INMUNOMETABOLISMO EN LA DEFENSA FRENTE A LA INFECCION Y EN EL DESARROLLO DE LA AUTO...	28.030,17	8.520,89	36.551,06



Menú

DETALLE DEL COSTE DE ACTIVIDADES. ACTIVIDADES DE INVESTIGACIÓN

ACTIVIDAD	DESCRIPCIÓN ACTIVIDAD	PRIMARIOS	REPERCUTIDOS	TOTAL
005003326	ERGOTWYN CARE: VALORACIÓN ERGONÓMICA DE PUESTOS DE TRABAJO MEDIANTE GEMELO DIGITAL Y TECNOLÓGÍ...	42.568,20	11.973,55	54.541,75
005003327	LA INCIDENCIA EN EL DERECHO INTERNO DE LA JURISPRUDENCIA EUROPEA Y DE LAS DECISIONES DE LOS C...	50.272,56	46.567,02	96.839,57
005003900	PROYECTOS DE INVESTIGACIÓN FUNDAMENTAL ORIENTADA DE PLANES REGIONALES (FUNDACIONES)	41.128,92	9.599,74	50.728,66
005003900026	PROGRAMA INSPECCIÓN Y PLANIFICACIÓN DEL MANTENIMIENTO BIC_DAR	544,57	137,51	682,08
005003900034	INVESTIGACIÓN ARQUEOLÓGICA EN EL DOLMEN DE EL PENDÓN (REINOSO, BURGOS): MODELADO FOTOGRAMÉTRI...	6.960,47	2.024,12	8.984,60
005003900035	TCUE.8- PRÓRROGA 2021. LANZADERA. PARAMETRIZACIÓN Y DESARROLLO TECNOLÓGICO DEL PROCESO DE LIO...	1.703,88	424,89	2.128,77
005003900036	TCUE.8- PRÓRROGA 2021. POC. OPTRONBOX V2. CONMUTADOR INALÁMBRICO PARA LA REALIZACIÓN DE MEDID...	2.012,44	350,21	2.362,65
005003900037	TCUE.8- PRÓRROGA 2021. POC. DESARROLLO DE UN DEMOSTRADOR TECNOLÓGICO (PROTOTIPO) PARA LA FABR...	3.569,85	701,49	4.271,34
005003900038	TCUE.8- PRÓRROGA 2021. POC. DISEÑO, DESARROLLO Y PROTOTIPADO DE UNA PLATAFORMA ROBOTIZADA DE ...	1.409,51	276,97	1.686,48
005003900039	TCUE.8- PRÓRROGA 2021. LANZADERA. SUPERHEALTHY ESTUDIO DEL POTENCIAL DE LAS SEMILLAS DE CÁÑAM...	1.701,28	424,24	2.125,52
005003900040	TCUE.8- PRÓRROGA 2021. POC. COMPUESTO DERIVADO DE LA DOPAMINA Y DEL GRUPO BIGUANIDA CON CARAC...	4.995,54	1.105,23	6.100,77
005003900041	TCUE.8- PRÓRROGA 2021. POC. TWYNREHABOT: SISTEMA DE TELEREHABILITACIÓN DE BAJO COSTE PARA PAC...	2.238,51	515,92	2.754,43
005003900042	TCUE.8- PRÓRROGA 2021. POC. IAQ-SHIELD	3.572,85	848,30	4.421,15
005003900043	TCUE.8- PRÓRROGA 2021. LANZADERA. FISHTRACK: SISTEMAS DE MONITORIZACIÓN EN TIEMPO REAL DE PAS...	2.581,20	643,67	3.224,87
005003900044	TCUE.8- PRÓRROGA 2021. POC. DISPOSITIVO AUTÓNOMO PARA LA EVALUACIÓN Y ACTUACIÓN SOBRE LA CALI...	2.437,26	578,67	3.015,94
005003900045	TCUE.8- PRÓRROGA 2021. LANZADERA: TECNOAGRO:DESARROLLO DE UN SISTEMA DE DOMOTIZACIÓN AGRÍCOLA...	4.968,08	1.145,02	6.113,11
005003900046	TCUE.8- PRÓRROGA 2021. POC. DESARROLLO DE UN SISTEMA DE ALTAS CAPACIDADES PARA LA INSPECCIÓN ...	2.433,47	423,48	2.856,96



Menú

DETALLE DEL COSTE DE ACTIVIDADES. ACTIVIDADES DE INVESTIGACIÓN

ACTIVIDAD	DESCRIPCIÓN ACTIVIDAD	PRIMARIOS	REPERCUTIDOS	TOTAL
005004	ACTIVIDADES DEL PROGRAMA MARCO	2.441.319,64	1.371.040,08	3.812.359,71
005004000	FORMACIÓN ONLINE PARA LAS INDUSTRIAS DEL LENGUAJE	83.417,38	59.299,57	142.716,96
005004001	ENHANCING CAREER AND SERVICE LEARNING IN HIGHER EDUCATION	31.055,16	17.411,70	48.466,86
005004900	ACTIVIDADES DEL PROGRAMA MARCO (FUNDACIONES)	2.326.847,09	1.294.328,81	3.621.175,90
005004900000	NANOCOSMOS. GAS AND DUST FROM THE STARS TO THE LABORATORY: EXPLORING THE NANOCOSMOS	27.448,94	5.828,59	33.277,53
005004900001	PTAL. PLANETARY TERRESTRIAL ANALOGUES LIBRARY	28.635,58	11.329,56	39.965,14
005004900003	LOCOMOTION. LOW-CARBON SOCIETY: AN ENCHANCE MODELLING TOOL FOR THE TRANSITION TO SUSTAINABILITY.	553.394,19	522.087,84	1.075.482,04
005004900004	SMARTART. SELF-REGULATED LEARNING IN SMARTART	19.897,00	3.877,48	23.774,48
005004900008	MYCORESTORE. INNOVATIVE USE OF MYCOLOGICAL RESOURCES FOR RESILIENT AND PRODUCTIVE MEDITERRANEAN	81.734,36	26.780,31	108.514,67
005004900009	CROSS HARMONIZATION AND HPC MODELIZATION OF FOREST DATASETS.	86.320,52	32.640,48	118.961,00
005004900011	RESPINE UVA. REGENERATIVE THERAPY OF INTERVERTEBRAL DISC: A DOUBLE BLIND PHASE 2B TRIAL OF INTRADI	13.065,06	4.461,79	17.526,85
005004900014	THE COLMOOC: INTEGRATING CONVERSATIONAL AGENTS AND LEARNING ANALYTICS IN MOOCS.	62.975,71	30.836,14	93.811,85
005004900016	TEEM. Civic and History Teachers`Education in Europe. Modules for the Development of Democratic	30.675,53	7.661,55	38.337,07
005004900017	SHIFTINGWALLS	11.217,39	3.398,06	14.615,46
005004900018	LEAD_SPECIFIC LEARNING DISORDERS NO MORE!	2.768,29	567,89	3.336,18
005004900020	STEP: ERASMUS+ KA2 PROJECT/KA203-047985	1.497,46	307,19	1.804,64
005004900021	STOP CHILD ABUSE THROUGH EFFECTIVE TRAINING AND AUGMENTED REALITY	3.028,59	621,29	3.649,87
005004900023	STEAM-CT	125.311,19	84.614,99	209.926,19
005004900025	URBIOFIN. DEMONSTRATION OF AN INTEGRATED INNOVATIVE BIOREFINERY FOR THE TRANSFORMATION OF MUNICIPAL	44.012,03	10.881,64	54.893,67
005004900028	DEEP PURPLE_CONVERSION OF DILUTED MIXED URBAN BIO-WASTES INTO SUSTAINABLE MATERIALS	66.789,27	20.965,47	87.754,74





Menú

DETALLE DEL COSTE DE ACTIVIDADES. ACTIVIDADES DE INVESTIGACIÓN

ACTIVIDAD	DESCRIPCIÓN ACTIVIDAD	PRIMARIOS	REPERCUTIDOS	TOTAL
005004900029	EDUENVI. ENHANCING COMPETENCES O/ SUSTAINABLE WASTE MANAGEMENT IN RUSSIAN AND KAZAKH HELS	47.401,50	8.867,08	56.268,58
005004900031	DTRAIN_ DESIGN THINKING FOR ENTREPRENEURSHIP IN AGRIFOOD SECTOR	38.401,35	13.319,71	51.721,06
005004900032	SILK-EYE.SILK-BASED OCULAR IMPLANTS: TREATING EYE CONDITIONS AT THE INTERFACE PHOTONICS AND BIOLOGY	25.748,12	5.147,03	30.895,15
005004900035	EUROFUSION - IMPLEMENTATION OF ACTIVITIES DESCRIBED IN THE ROADMAP TO FUSION DURING HORIZON 2020 THR	15.935,32	3.301,15	19.236,47
005004900036	MENTORME. PROMOTING SOCIAL INCLUSION OF PEOPLE WITH FEWER OPPORTUNITIES THROUGH THE DEVELOPMENT	3.028,59	621,29	3.649,87
005004900037	GLAS. GUIDANCE FOR LOW-SKILLED ADULTS TOWARDS SKILLS	3.028,59	621,29	3.649,87
005004900038	LIFE SMART AGROMOBILITY. PROCESSING OF LIVESTOCK WASTE, FOR THE PRODUCTION OF BIOMETHANE FOR USE	169.712,78	84.991,63	254.704,41
005004900039	LIFE FORESTADAPT. SUSTAINABLE ADAPTATION TO CLIMATE CHANGE OF FOREST SECTOR MANAGEMENT	40.329,34	13.790,06	54.119,41
005004900040	IOTALENTUM. INTERNET OF THINGS: ADVANCE LEARNING IN NETWORKED TRAINING.	11.017,23	2.539,21	13.556,45
005004900041	RURAL CARE. INTEGRATED SOCIAL AND HEALTH CARE IN THE HOME AT RURAL SCALE.	101.393,13	39.132,49	140.525,62
005004900042	SUBLUBE. CASCADE HYDROLYTIC RECOVERY AND CONVERSION OF SUBERIN IN HIGH PRESSURE MEDIA.	10.237,85	1.915,13	12.152,98
005004900043	MEFHYSTO. METROLOGY FOR HYDROGEN ADVANCED STORAGE SOLUTIONS.	59.452,34	15.036,91	74.489,25
005004900044	MAAP. METROLOGY FOR AEROSOL OPTICAL PROPERTIES.	8.031,95	1.663,90	9.695,84
005004900045	UNICLAD. Enhancing capacity of universities to initiate and to participate in clusters development	41.055,44	12.723,60	53.779,04
005004900046	ACTRIS IMP. AEROSOL, CLOUDS AND TRACE GASES RESEARCH INFRASTRUCTURE IMPLEMENTATION PROJECT.	25.199,27	7.058,54	32.257,81
005004900047	SIPHONY. COMBINATION OF SUPERCRITICAL CARBON DIOXIDE AND WATER FOR FOAMING OF POLYMERS	4.942,31	861,76	5.804,07
005004900048	SKILL-FOR ACTION. AN INNOVATIVE CONCEPT TO ENFORCE CARBON SENSITIVE FOREST MANAGEMENT AND FOR...	5.151,95	1.275,93	6.427,88
005004900049	2ISECAP. INSTITUTIONALIZED INTEGRATED SUSTAINABLE ENERGY AND CLIMATE ACTION PLANS	10.486,60	2.564,42	13.051,01





Menú

DETALLE DEL COSTE DE ACTIVIDADES. ACTIVIDADES DE INVESTIGACIÓN

ACTIVIDAD	DESCRIPCIÓN ACTIVIDAD	PRIMARIOS	REPERCUTIDOS	TOTAL
005004900050	PROMETH2O. METROLOGY FOR TRACE WATER IN ULTRA-PURE PROCESS GASES	50.718,35	16.695,14	67.413,49
005004900051	FUSILLI. FOSTERING THE URBAN FOOD SYSTEM TRANSFORMATION THROUGH INNOVATIVE LIVING LABS IMPLEM...	194.449,36	161.018,32	355.467,68
005004900052	GEB. GEOTHERMAL ENERGY CAPACITY BUILDING IN EGYPT.	93.690,78	36.721,95	130.412,73
005004900053	UP-GRAD. UPGRADING ANAEROBIC DIGESTION BY CASCADE FERMENTATION COUPLED WITH BIOGAS-BASED BIOP...	3.836,48	717,66	4.554,15
005004900054	CIRCULAR BIOCARBON. TURNING CARBON OF COMPLEX ORGANIC URBAN WASTE STREAMS INTO VALUE-ADDED PRODUCTS	5.259,89	1.300,46	6.560,36
005004900055	ATMO-ACCESS. SUSTAINABLE ACCESS PROVISION TO DISTRIBUTED ATMOSPHERIC RESEARCH INFRASTRUCTURES	6.047,16	1.252,72	7.299,88
005004900056	SMARTFISHWAYS. ADAPTING FISHWAYS TO HYDROLOGICAL AND CLIMATIC UNCERTAINTY	6.870,64	1.713,33	8.583,97
005004900057	ASTROSSEARCH. THE QUEST TO UNDERSTAND INTERSTELLAR SULFUR AND METAL CHEMISTRY THROUGH SYNERGE...	8.207,94	1.742,90	9.950,84
005004900058	LIFE +REB. QUERCUS PYRENAICA FOREST MANAGEMENT TO OBTAIN CASCADING USE OF TIMBER PRODUCTS AS ...	1.713,66	424,40	2.138,06
005004900059	RETHINKACTION. CROSS-SECTORAL PLANNING DECISION-MAKING PLATFORM TO FOSTER CLIMATE ACTION	78.256,68	57.615,28	135.871,97
005004900060	LIFE GREEN AMMONIA. MARKET TECHNOLOGY BASED ON MEMBRANES FOR THE REDUCTION OF AMMONIA IN LIVE...	5.762,69	1.319,22	7.081,91
005004900061	FINANCE LAB. DIGITAL SIMULATOR FOR ENTREPRENEURIAL FINANCE	11.823,59	2.725,06	14.548,65
005004900062	ONTOROPA. ONTOLOGY BASED ECOSYSTEM FOR RECORDS OF PROCESSING ACTIVITIES	18.697,33	3.845,41	22.542,74
005004900063	BRAND4CAREER. ENHANCING CAREER MANAGEMENT SKILLS THROUGH THE DEVELOPMENT OF PERSONAL BRAND	2.030,28	416,49	2.446,77
005004900064	EPITOME. EXPLORING THE POTENTIAL OF MINECRAFT IN PROBLEM BASED CURRICULA	2.030,28	416,49	2.446,77
005004900065	DECARB. METROLOGY FOR DECARBONISING THE GAS GRID	58.127,20	24.112,57	82.239,77
<b>005005</b>	<b>ART.83.4 y CONVENIOS</b>	<b>6.621.179,09</b>	<b>2.017.447,55</b>	<b>8.638.626,64</b>
005005140	D. ANTONINO FERNÁNDEZ Y D <sup>a</sup> EUSICINIA GONZÁLEZ CONVENIO DE LA CÁTEDRA DE ESTUDIOS HISPÁNICOS	18.957,44	7.390,64	26.348,08
005005153	CONSULTORÍA EXTERNA EN DERECHO MERCANTIL	69.924,20	23.388,52	93.312,72



Menú

DETALLE DEL COSTE DE ACTIVIDADES. ACTIVIDADES DE INVESTIGACIÓN

ACTIVIDAD	DESCRIPCIÓN ACTIVIDAD	PRIMARIOS	REPERCUTIDOS	TOTAL
005005174	EL APRENDIZAJE DE LA QUÍMICA EN BACHILLERATO HACIENDO USO DE LA PEDAGOGÍA WALDORF	31.491,70	8.532,94	40.024,64
005005212	CONV. PARA LA INVESTIGACION Y DIFUSION DEL PATRIMONIO DE LA ZONA ARQUEOLOGICA PINTIA	88.761,69	30.359,90	119.121,58
005005221	LEVANTAMIENTOS ARQUITECTÓNICOS	17.143,95	5.063,83	22.207,78
005005222	SERVICIO DE MANTENIMIENTO, CALIBRACIÓN Y TRATAMIENTO DE DATOS DE LA RED CIMEL DE AEMET	67.303,51	26.842,18	94.145,69
005005224	STR ASESORÍA PARA PRODUCTOS MÉDICOS DE USO HUMANO (HORAS)	4.932,47	1.201,09	6.133,55
005005286	CONVENIO PARA ACTIVIDADES DE INVESTIGACIÓN, DIFUSIÓN Y PROMOCIÓN DEL PASADO Hº-ARTÍST. VALLADOLID	21.438,23	3.377,62	24.815,84
005005287	CONVENIO EN LO REFERIDO AL PAISAJE, EL URBANISMO Y EL PATRIMONIO CULTURAL DE VALLADOLID	12.227,66	1.917,82	14.145,49
005005295	ASESORAMIENTO, FORMACIÓN Y COORDINACIÓN EN INVESTIGACIÓN ARTÍSTICA Y DIRECCIÓN ACADÉMICA DEL	16.131,47	6.205,06	22.336,53
005005311	PROTECCIÓN Y DIFUSIÓN DEL ÓRGANO BARROCO EN LA PROVINCIA DE VALLADOLID	54.267,74	17.111,45	71.379,19
005005318	PROYECTO NEIVATECH	2.122,01	504,73	2.626,74
005005320	PROYECTO RED NORDICTUS INDIZEN UVA (INHERENT)	3.682,98	876,02	4.559,01
005005334	CONVENIO PARA LA CREACIÓN DE LA CÁTEDRA CONOCIMIENTO E INNOVACION ENTRE LA UVA Y CAJA RURAL DE SORIA	17.370,21	6.061,85	23.432,06
005005345	DEFINICIÓN DE NORMAS TÉCNICAS PARA LA GESTIÓN DE MATORRALES CON EL OBJETIVO DE PREVENIR INCENDIOS	11.854,01	4.497,08	16.351,09
005005346	ASISTENCIA CIENTÍFICA EN EL ÁMBITO DE PRODUCCIÓN Y DIVERSIDAD EN DIFERENTES SISTEMAS FORESTALES...	9.836,86	3.731,83	13.568,69
005005349	SUBVENCIÓN DIRECTA A LA UVA PARA FINANCIAR LA CÁTEDRA DE SINDICALISMO Y DIÁLOGO SOCIAL	59.418,94	19.806,48	79.225,42
005005350	TECNOLOGÍAS PARA LAS RELACIONES DIGITALES SEGURAS EN UN MUNDO HIPERCONECTADO	41.688,58	11.726,14	53.414,72
005005353	EFFECTOS DE LA APLICACIÓN DE OZONO EN EL ECOSISTEMA AGRARIO	16.561,59	4.933,66	21.495,25
005005354	DIRECTRICES PARA LA ADAPTACIÓN DE LA GESTIÓN DEL PATRIMONIO NATURAL Y LA POLÍTICA FORESTAL	14.815,15	4.413,40	19.228,55
005005358	ACTIVIDADES LABORATORIO COVID	51.874,12	8.114,49	59.988,61



Menú

DETALLE DEL COSTE DE ACTIVIDADES. ACTIVIDADES DE INVESTIGACIÓN

ACTIVIDAD	DESCRIPCIÓN ACTIVIDAD	PRIMARIOS	REPERCUTIDOS	TOTAL
005005359	CONTRATO CON LA EECAS PARA LA CARACTERIZACIÓN DE ABONADORAS NUEVAS Y EN USO	16.909,91	5.066,12	21.976,03
005005363	ACUERDO ENTRE LA UVA Y FUNDACIÓN ONCE PARA ACTIVIDAD INVESTIGADORA DE JUSTO JAVIER LÓPEZ SARRIÓN...	35.862,43	9.236,26	45.098,70
005005375	MANEJO INTEGRADO DE ENFERMEDAD DEL MARCHITAMIENTO DEL PINO CAUSADA POR BURSAPHELENCHUS XYLOPHILUS...	13.260,12	3.950,15	17.210,27
005005378	SUBVENCIÓN DIRECTA PARA EL ESTUDIO GENÉTICO DEL CÁNCER HEREDITARIO POR EL IBGM	90.661,82	14.015,44	104.677,26
005005379	SUBVENCIÓN DIRECTA CONCEDIDA POR LA CONSEJERÍA DE SANIDAD DE LA JCYL, PARA EL DESARROLLO DE L...	71.071,16	10.986,92	82.058,07
005005380	ORDEN PARA LA CONCESIÓN DIRECTA DE UNA SUBVENCIÓN A LA UNIVERSIDAD DE VALLADOLID PARA LA REAL...	67.106,07	10.373,96	77.480,03
005005381	SUBVENCION DIRECTA PARA FINANCIAR GASTOS DERIVADOS DE ESTUDIOS Y PROYECTOS DE INVESTIGACIÓN R...	108.977,32	16.846,85	125.824,16
005005382	S.T.R. ANÁLISIS DE MATERIALES HISTÓRICOS Y ARQUEOLÓGICOS	43.017,65	14.362,75	57.380,40
005005383	S.T.R. CONSULTORÍA EXTERNA	29.863,63	9.988,90	39.852,53
005005384	S.T.R. CARACTERIZACIÓN DE ENSAYOS	34.170,47	7.656,74	41.827,21
005005385	S.T.R. CALIBRACIÓN DE TEMPERATURA, PRESIÓN Y HUMEDAD	132.596,09	50.567,74	183.163,83
005005386	S.T.R. ANÁLISIS DE MINERALES	6.978,34	1.563,67	8.542,01
005005387	S.T.R. MANTENIMIENTO Y VENTA DE ANIMALES	11.591,60	1.766,35	13.357,95
005005388	S.T.R. MICROSCOPIA	3.942,64	608,03	4.550,67
005005389	S.T.R. CONTRASTE DE OBJETOS FABRICADOS CON METALES PRECIOSOS	4.111,48	634,07	4.745,54
005005390	S.T.R. RESONANCIA MAGNÉTICA NUCLEAR Y RESONANCIA MAGNÉTICA DE IMAGEN CLÍNICA Y PRECLÍNICA	3.942,64	608,03	4.550,67
005005391	S.T.R. CROMATOGRAFÍA	10.975,74	1.692,66	12.668,40
005005392	S.T.R. RADIACIONES IONIZANTES	3.942,64	608,03	4.550,67
005005393	S.T.R. ACÚSTICA Y VIBRACIONES	3.942,64	608,03	4.550,67
005005394	S.T.R. DIFRACCIÓN Y FLUORESCENCIA DE RAYOS X	3.942,64	608,03	4.550,67
005005395	S.T.R. ESPECTROMETRÍA DE MASAS	3.942,64	608,03	4.550,67
005005396	S.T.R. ESPECTROSCOPÍA ATÓMICA Y ANÁLISIS QUÍMICO ELEMENTAL	3.942,64	608,03	4.550,67



Menú

DETALLE DEL COSTE DE ACTIVIDADES. ACTIVIDADES DE INVESTIGACIÓN

ACTIVIDAD	DESCRIPCIÓN ACTIVIDAD	PRIMARIOS	REPERCUTIDOS	TOTAL
005005397	S.T.R. OPTIMIZACIÓN PROCESOS METROLÓGICOS PRODUCTOS	20.132,58	4.965,56	25.098,14
005005398	DEFICIENCIA E INSUFICIENCIA DE VITAMINA D EN POBLACIÓN GENERAL	14.581,76	3.468,39	18.050,15
005005399	DESARROLLO ESTUDIO DE INVESTIGACIÓN CON VITAMINA D	10.282,20	2.445,70	12.727,90
005005400	ESTUDIO CADENA DE VALOR DE LECHAZO EN CASTILLA Y LEÓN	11.228,09	3.363,88	14.591,97
005005401	ESTUDIO CADENA DE VALOR DE LA PATATA EN CASTILLA Y LEÓN	8.999,96	2.696,34	11.696,30
005005402	ADDENDA AL REALIZACIÓN DE ACTIVIDADES DE INVESTIGACIÓN, PROMOCIÓN DE LA INNOVACIÓN Y LA TRANS...	35.822,43	10.732,23	46.554,66
005005403	CONVENIO DE COLABORACIÓN ENTRE LA DIPUTACIÓN DE PALENCIA Y LA UNIVERSIDAD DE VALLADOLIDA PARA...	35.595,11	13.503,81	49.098,92
005005404	S.T.R. ANÁLISIS DE MUESTRAS	26.585,10	6.304,04	32.889,14
005005405	ADDENDA AL CONVENIO ENTRE EL INSTITUTO TECNOLÓGICO AGRARIO DE CASTILLA Y LEÓN, LA UNIVERSIDAD...	25.551,91	9.790,37	35.342,28
005005406	S.T.R. CONSULTAS DE NEUMOLOGÍA	14.720,71	3.501,44	18.222,14
005005407	S.T.R. CONSULTAS DE PSIQUIATRIA	11.155,80	3.191,72	14.347,53
005005408	CONVENIO DE COLABORACIÓN ENTRE LA FUNDACIÓN MUNICIPAL DE CULTURA DEL AYUNTAMIENTO DE VALLADOL...	11.585,09	1.861,98	13.447,07
005005409	INVESTIGACIÓN SOBRE SIMULACIÓN DE PRENSA DE PANELES MDF Y SU CONEXIÓN ONLINE	26.526,93	6.508,00	33.034,93
005005410	LCD. SUBVENCION DIRECTA DE LA JUNTA DE CASTILLA Y LEON A LA UNIVERSIDAD DE VALLADOLID. (G. FU...	24.927,86	6.148,29	31.076,15
005005411	TERMOCAL. SUBVENCION DIRECTA DE LA JUNTA DE CASTILLA Y LEON A LA UNIVERSIDAD DE VALLADOLID. (...)	37.201,32	11.292,58	48.493,89
005005412	LEICAL. SUBVENCION DIRECTA DE LA JUNTA DE CASTILLA Y LEON A LA UNIVERSIDAD DE VALLADOLID. (G....	33.882,93	7.592,30	41.475,24
005005413	ESTUDIO DEL EFECTO DE DISTINTOS TRATAMIENTOS EXTERNOS SOBRE LA TASA DE TRANSMISIÓN DE OXÍGENO...	20.530,70	7.866,47	28.397,16
005005414	SUBVENCIÓN NOMINATIVA A LA UNIVERSIDAD DE VALLADOLID DIRIGIDA A FINANCIAR LOS GASTOS DE LA CÁ...	20.343,80	6.006,84	26.350,64
005005415	SUBVENCIÓN DIRECTA A LA UNIVERSIDAD DE VALLADOLID PARA FINANCIAR LA CÁTEDRA DE SINDICALISMO Y...	28.656,00	9.552,08	38.208,07
005005416	PUNTO CONTRA PUNTO. LA MÚSICA EN LA NOVELA CONTEMPORÁNEA	17.409,05	7.996,49	25.405,54



Menú

DETALLE DEL COSTE DE ACTIVIDADES. ACTIVIDADES DE INVESTIGACIÓN

ACTIVIDAD	DESCRIPCIÓN ACTIVIDAD	PRIMARIOS	REPERCUTIDOS	TOTAL
005005417	CONVENIO ENTRE LA UNIVERSIDAD DE VALLADOLID Y SNGULAR PEOPLE EUROPE, S.L. PARA LA CONSTITUCIÓN...	2.179,05	649,13	2.828,18
005005418	STR INFORMAR CUESTIONES EN RELACIÓN CON RECLAMACIONES DE RESPONSABILIDAD PATRIMONIAL	11.028,83	2.623,29	13.652,13
005005419	SUBVENCIÓN DIRECTA CONCEDIDA POR LA CONSEJERÍA DE FAMILIA E IGUALDAD DE OPORTUNIDADES DE LA J...	54.424,24	8.413,46	62.837,70
005005420	CONSULTORIA DE EXPERTO EN OFTALMOLOGÍA	3.625,42	882,81	4.508,24
005005421	STR REALIZACIÓN DE CURSOS MOOC A TRAVÉS DE MIRIADAX	1.818,80	281,17	2.099,97
005005422	CONVENIO DE COLABORACIÓN ENTRE LA UNIVERSIDAD DE VALLADOLID Y LA EXCMA. DIPUTACIÓN PROVINCIAL...	25.359,60	7.949,72	33.309,31
005005423	CONVENIO DE COLABORACIÓN ENTRE LA UNIVERSIDAD DE VALLADOLID Y LA DIPUTACIÓN PROVINCIAL DE SOR...	112.652,31	35.314,21	147.966,52
005005424	CONVENIO ESPECÍFICO ENTRE LA UNIVERSIDAD DE VALLADOLID Y EL AYUNTAMIENTO DE SORIA PARA LA CRE...	12.506,21	4.015,49	16.521,70
005005425	CONTRATACIÓN DEL SERVICIO DE IDENTIFICACIÓN DE COMUNIDADES FÚNGICAS MEDIANTE EL ANÁLISIS META...	3.202,99	1.215,12	4.418,11
005005426	CONSULTORÍA EN INGENIERÍA DE TELECOMUNICACIÓN	5.464,08	1.536,93	7.001,01
005005427	SUBVENCIÓN DIRECTA A LA UNIVERSIDAD DE VALLADOLID PARA FINANCIAR LA REALIZACIÓN DE PROGRAMAS ...	1.711,03	268,36	1.979,39
005005428	MODULACIÓN DE AFINIDAD EN RECEPTORES DE FULLERENOS MEDIANTE EFECTORES QUÍMICOS ALOSTÉRICOS Y ...	5.596,88	1.470,33	7.067,21
005005431	PROCESOS CLAVE EN LA ENSEÑANZA-APRENDIZAJE DE LAS MATEMÁTICAS: FORMACIÓN DEL PROFESORADO Y AN...	5.102,21	2.064,94	7.167,15
005005432	DESARROLLO APLICADO DE LA HERRAMIENTA NIM-MIUB PARA LA EVALUACIÓN DE ACTUACIONES DE REGENERAC...	12.204,33	3.604,81	15.809,13
005005433	ANÁLISIS DE METODOLOGÍAS AL AIRE LIBRE EN LA EDUCACIÓN SUPERIOR (AMALES)	25.057,85	14.043,90	39.101,74
005005434	DETECCIÓN DE NECESIDADES SOCIOEDUCATIVAS PARA LA INCLUSIÓN DE LAS PERSONAS CON ENFERMEDADES RARAS	24.485,30	13.421,14	37.906,44
005005435	EL CAPITAL CULTURAL Y CREATIVO COMO FACTORES CONDICIONANTES DE LA COMPETITIVIDAD TURÍSTICA Y ...	3.930,89	1.983,05	5.913,93



Menú

DETALLE DEL COSTE DE ACTIVIDADES. ACTIVIDADES DE INVESTIGACIÓN

ACTIVIDAD	DESCRIPCIÓN ACTIVIDAD	PRIMARIOS	REPERCUTIDOS	TOTAL
005005436	RECUPERACIÓN, CONSERVACIÓN Y TRANSMISIÓN/DIFUSIÓN DEL PATRIMONIO MATERIAL E INMATERIAL DEL TE...	8.406,58	4.436,10	12.842,68
005005437	IMPACTO DE LA VIRTUALIZACIÓN DE LA METODOLOGÍA DOCENTE Y CALIDAD DEL ENTORNO AMBIENTAL EN EST...	4.354,64	1.151,46	5.506,10
005005438	TECHWRITNG TOOLS: HERRAMIENTAS PARA LA AYUDA A LA ESCRITURA DE TEXTOS ESPECIALIZADOS EN LENGU...	16.402,82	5.015,08	21.417,90
005005441	LA APNEA OBSTRUCTIVA DEL SUEÑO EN EL EMBARAZO: SCREENING PARA LA DETECCIÓN PRECOZ Y ESTUDIO D...	4.910,34	2.791,25	7.701,60
005005442	EDUCAODS. VALIDACIÓN DE CONTENIDOS CURRICULARES EN CLAVE ODS Y SU INCORPORACIÓN EN EL CURRÍCULO...	47.612,63	53.164,84	100.777,47
005005443	TORREZNOTRAD: DISEÑO DE UN PROTOTIPO DE APLICACIÓN SEMIAUTOMÁTICA DE TRADUCCIÓN Y DE REDACCIÓN...	3.050,80	1.216,01	4.266,81
005005444	PREDISPOSICIÓN AL DOLOR DETERMINADA POR POLIMORFISMOS GENÉTICOS DE UN SOLO NUCLEÓTIDO DURANTE...	2.290,20	814,42	3.104,62
005005446	CREACIÓN DE DOS CORPUS PARALELOS BILINGÜES (INGLÉS-ESPAÑOL) COMO BASE PARA DESARROLLAR Y FOME...	5.088,24	2.458,86	7.547,10
005005447	CONVENIO ENTRE LA UNIVERSIDAD DE VALLADOLID Y LA EMPRESA ESAOTE S.A.U. PARA EL DESARROLLO DE ...	991,34	278,84	1.270,17
005005448	STR CONSULTORIA	2.583,68	633,87	3.217,54
005005449	CONCESIÓN DIRECTA DE UNA SUBVENCIÓN A LA UNIVERSIDAD DE VALLADOLID DESTINADA A FINANCIAR EL P...	33.226,64	9.810,71	43.037,35
005005450	ASISTENCIA CIENTÍFICA PARA ESTIMAR EL EFECTO DEL FUEGO BAJO ARBOLADO EN LAS COMUNIDADES FÚNGI...	130,03	49,33	179,36
005005451	CONSULTORIA	894,52	219,45	1.113,97
005005452	IDENTIFICACIÓN DE LA CAUSA GENÉTICA DE LAS DISTROFIAS HEREDITARIAS DE LA RETINA EN CASTILLA Y...	6.248,27	2.128,24	8.376,51
005005453	ANÁLISIS AUTOMÁTICO DE LAS SEÑALES ELÉCTRICAS REGISTRADAS MEDIANTE PRUEBAS DE ELECTROFISIOLOG...	2.880,56	1.088,90	3.969,46
005005454	VELOCIDAD DE PROCESAMIENTO VISUAL Y MOTILIDAD OCULAR EN PACIENTES CON PATOLOGÍAS DEL SISTEMA ...	337,28	82,13	419,41
005005455	CONVENIO ENTRE LA ADMINISTRACIÓN GENERAL DE LA COMUNIDAD DE CASTILLA Y LEÓN Y LAS UNIVERSIDAD...	7.646,01	3.363,90	11.009,91



Menú

DETALLE DEL COSTE DE ACTIVIDADES. ACTIVIDADES DE INVESTIGACIÓN

ACTIVIDAD	DESCRIPCIÓN ACTIVIDAD	PRIMARIOS	REPERCUTIDOS	TOTAL
005005456	CONVENIO ESPECÍFICO ENTRE LA UNIVERSIDAD DE VALLADOLID Y EL AYUNTAMIENTO DE PALENCIA PARA LA ...	2.777,48	671,78	3.449,26
005005457	CONSULTORIA	899,08	220,57	1.119,65
005005900	ART.83.4 (FUNDACIONES)	4.387.821,82	1.340.303,93	5.728.125,75
005005900054	QUIONE: INVESTIGACION EN FUNDENTES MAS SOSTENIBLES QUE LA SALMUERA PARA SU UTILIZACIÓN	97.516,58	31.631,38	129.147,96
005005900055	CONICA: CONSERVACIÓN INTELIGENTE DE CARRETERAS BASADA EN IOT E INTELIGENCIA ARTIFICIAL.	47.538,92	15.420,16	62.959,08
005005900057	REDACCIÓN DE INFORMES SOBRE ACTIVIDADES I+D+I.	9.814,20	2.018,45	11.832,65
005005900058	ASESORÍA TÉCNICA Y CIENTÍFICA EN MATERIA DE SERVICIOS TELEMÁTICOS.	7.332,70	1.690,01	9.022,71
005005900065	LEVANTAMIENTOS ARQUITECTÓNICOS.	17.143,95	4.192,43	21.336,38
005005900104	COLABORACIÓN CIENTÍFICA MÉDICO-QUIRÚRGICA OFTALMOLOGÍA VETERINARIA.	2.248,99	434,74	2.683,73
005005900115	CONSULTORÍA Y SOPORTE INFORMÁTICO A LA GESTIÓN DE CIUDADES INTELIGENTES	9.148,52	1.881,54	11.030,07
005005900120	ROBHAND-ROBOT PARA LA REHABILITACIÓN DE LAS FUNCIONES DE LA MANO MEDIANTE TERAPIAS ACTIVAS	6.255,64	1.221,37	7.477,00
005005900122	ESTUDIO AL DESCUBIERTO, DE PRODUCTO NO EXPERIMENTAL, MULTICÉNTRICO Y DE PREINCLUSIÓN PARA EVALUAR	4.197,27	788,99	4.986,26
005005900123	PAPEL DE LA PROADRENOMEDULINA COMO MARCADOR DIAGNÓSTICO, PRONÓSTICO Y EVOLUTIVO EN LA SEPSIS GRAVE.	4.320,67	835,20	5.155,87
005005900138	EXpte: A2019/007627. REDACCION DE LAS NORMAS URBANISTICAS TERRITORIALES DE AVILA.	24.173,27	5.911,40	30.084,68
005005900146	LUNAR SPECTRAL IRRADIANCE MEASUREMENT AND MODELLING FOR ABSOLUTE CALIBRATION OF EO OPTICAR SENSORS	36.293,70	10.166,19	46.459,88
005005900161	SERVICIOS PARA REALIZAR ACTIVIDADES METEOLÓGICAS EN CN ALMARAZ.	8.717,58	1.484,15	10.201,73
005005900162	SERVICIOS PARA REALIZAR ACTIVIDADES METEOLÓGICAS EN CN TRILLO.	8.717,58	1.484,15	10.201,73
005005900172	DISEÑO DE SOLUCIONES DE CONTROL APLICADAS A HVAC II.	3.866,82	978,01	4.844,83
005005900177	OPTIMIZACION DEL RENDIMIENTO DE LAS INSTALACIONES DE CLIMATIZACIÓN A TRAVES DEL MANTENIMIENTO.	4.709,58	1.191,16	5.900,75
005005900185	DESARROLLO DE PERFLUORO-N-OCTANO PARA SU OFTALMOLÓGICO.	5.774,62	1.116,26	6.890,88
005005900190	ESTUDIO SOBRE MIGRACIÓN DE PECES IBÉRICOS EN ENTORNOS MEDITERRÁNEOS.	21.348,16	5.323,58	26.671,74





Menú

DETALLE DEL COSTE DE ACTIVIDADES. ACTIVIDADES DE INVESTIGACIÓN

ACTIVIDAD	DESCRIPCIÓN ACTIVIDAD	PRIMARIOS	REPERCUTIDOS	TOTAL
005005900192	AXIOMATIC. BMS CV010-301. ESTUDIO INTERNACIONAL DE FASE 2, ALEATORIZADO, DOBLE CIEGO, CONTROLADO	2.893,04	543,83	3.436,87
005005900202	ESTUDIO NOVELTY NATURAL HISTORY OF OBSTRUCTIVE LUNG	761,56	241,45	1.003,01
005005900214	VALORIZATION STRATEGIES OF PACKING MATERIALS VIA MICROBIAL FERMENTATION TECHNOLOGY.	18.666,87	3.491,88	22.158,75
005005900218	NOVACELL: INVESTIGACIÓN DE NUEVAS GENERACIONES DE MICRO Y NANOPARTÍCULAS DE CELULOSA	3.082,22	537,43	3.619,65
005005900239	EVALUACIÓN DE LOS PILOTAJES DE MATEMÁTICAS EN CENTROS DOCENTES.	67.024,64	40.658,04	107.682,68
005005900248	A PHASE IV OPEN-LABEL CLINICAL TRIAL TO EVALUATE THE EFFICACY OF IKERVIS ON CLINICAL PARAMETERS	14.130,14	6.088,94	20.219,08
005005900259	PROYECTOS I+D+I DENOMINADOS OZONOVOLT Y OZONOGRID, ASÍ COMO PROYECTO DE TECNICAS Y PROCEDIMIENTOS..	18.201,24	3.708,24	21.909,48
005005900274	ESTUDIO EPIDEMIOLÓGICO PROSPECTIVO Y MULTICÉNTRICO DE LA PROGRESIÓN DE LA ATROFIA GEOGRÁFICA	5.730,54	1.107,74	6.838,28
005005900295	OPTITRAIN	927,80	179,34	1.107,14
005005900296	DESARROLLO DE UN SISTEMA DE CONDUCCIÓN PARA MEJORA DE LA VISIÓN NOCTURNA DE LOS CONDUCTORES.	17.295,63	4.971,38	22.267,01
005005900334	ENSAYO CLÍNICO FASE I ENMASCARADO, CONTROLADO CON PLACEBO PARA EVALUAR LA SEGURIDAD DEL COLIRIO	9.395,23	1.816,14	11.211,37
005005900419	ENSAYO FASE II DE BÚSQUEDA DE DOSIS, MULTICÉNTRICO, ALEATORIZADO, CONTROLADO CON PLACEBO	1.682,47	316,27	1.998,73
005005900423	ESTUDIO MOSTE. EVALUACIÓN DE LA REVASCULARIZACIÓN MECÁNICA AGUDA EN UN ICTUS EXTENSO (ASPECTS 0-5)	3.682,98	692,32	4.375,30
005005900425	EXPTE: 2010/0049/PIV/04 (FADA-CATEC)	4.313,87	842,25	5.156,12
005005900431	PROCESADO Y ANÁLISIS DE IMÁGENES DE RESONANCIA MAGNÉTICA PARA EL PROYECTO GRS 1933/A/19.	2.282,00	525,95	2.807,95
005005900432	SIMULACIÓN Y MANIPULACIÓN DE IMAGEN MÉDICA.	17.380,56	4.005,81	21.386,37
005005900433	PROYECTO BÁSICO Y DE EJECUCIÓN INSTALACIÓN ASCENSOR, ASEO... MUSEO CONVENTUAL DE SANTA CLARA (SA).	15.735,87	3.848,09	19.583,97
005005900438	ASSAPP (ADVANCED SURVEY SUPPORT APPLICATION): AMPLIACIÓN DEL SISTEMA FLEXIBLE WEB-MÓVIL	36.487,28	8.409,46	44.896,74





Menú

DETALLE DEL COSTE DE ACTIVIDADES. ACTIVIDADES DE INVESTIGACIÓN

ACTIVIDAD	DESCRIPCIÓN ACTIVIDAD	PRIMARIOS	REPERCUTIDOS	TOTAL
005005900439	OCUPACIÓN MILENARIA DE UN ESPACIO RUPESTRE VALLE DE AMBRONA: ESTUDIO CERÁMICO DE LAS EXCAVACIONES	1.255,95	365,23	1.621,18
005005900440	INSPECCIÓN Y DETECCIÓN DE GRIETAS Y DEFECTOS EN PIEZAS METÁLICAS FABRICADAS MEDIANTE PROCESOS	3.644,38	711,54	4.355,92
005005900445	EVALUACIÓN DE BIOCOMPATIBILIDAD DE LENTES INTRAOCULARES. ENSAYO DE IMPLANTACIÓN OCULARLENTE	23.262,84	13.578,30	36.841,14
005005900446	DIRECCIÓN DE PROYECTO DE CATALOGACIÓN CRÍTICA Y DIGITALIZACIÓN DE LOS FONDOS MUSICALES	4.289,62	1.131,08	5.420,71
005005900452	CONJUNCTIVAL NEUROPATHIC AND INFLAMMATORY PAIN-RELATED GENE EXPRESSION IN CONTACT LENS	5.360,89	2.310,11	7.670,99
005005900453	RESTAURACIÓN DE EDIFICIO HISTÓRICO, C/ LEOPOLDO CANO 11 VALLADOLID. COLABORACIÓN EN REDACCIÓN	9.404,28	2.299,75	11.704,03
005005900457	OPTIMIZACIÓN DEL RENDIMIENTO DE LAS INSTALACIONES DE CLIMATIZACIÓN A TRAVÉS DEL MANTENIMIENTO II.	4.709,58	1.191,16	5.900,75
005005900458	EVALUACIÓN IN VITRO DE LA CAPACIDAD DE TINCIÓN DE LA CÁPSULA ANTERIOR DEL CRISTALINO DEL COLORANTE	7.120,33	4.156,07	11.276,41
005005900460	ELABORACIÓN DE UN INFORME TÉCNICO PARA EL DISEÑO DE UNA PRUEBA ONLINE DE COMPETENCIA MATEMÁTICA	40.109,60	14.305,13	54.414,73
005005900468	MADERA Y CONSTRUCCION. COLABORACION EN PUBLICACIONES (MYC).	2.115,23	502,21	2.617,44
005005900469	REESTRUCTURACIÓN DE EDIFICIO HISTÓRICO C/ CLAUDIO MOYANO 20 VALLADOLID. TRABAJOS DE COLABORACIÓN	9.404,28	2.299,75	11.704,03
005005900470	PROYECTO DE EJECUCIÓN DE NAVES DE FERMENTACIÓN Y CRIANZA (FASE 1 DE AMPLIACIÓN DE BODEGA OSSIAN).	10.164,45	2.566,81	12.731,26
005005900474	CONSULTORIA Y ASESORIA DE PROYECTOS DE ESTRUCTURA.	1.031,12	244,81	1.275,93
005005900475	PROYECTO ESTRUCTURA. ASISTENCIA TÉCNICA Y CÁLCULO DE 43 VIVIENDAS, PISCINA, GARAJES	6.597,92	1.566,53	8.164,45
005005900476	REHABILITACIÓN DE EDIFICIO HISTÓRICO C/ FERRARI 4 VALLADOLID. TRABAJOS DE COLABORACIÓN	9.404,28	2.299,75	11.704,03
005005900477	INTERVENCIÓN ARQUEOLÓGICA EN EL DOLMEN DE EL PENDÓN (REINOSO, BURGOS)	11.155,76	3.244,12	14.399,88
005005900484	ESTUDIO HIPERGLUCEMIA: PACIENTE CON ICTUS CON INDICACIÓN DE NUTRICION ENTERAL POR Sonda NASOGASTRICA	6.809,24	1.279,99	8.089,23



Menú

DETALLE DEL COSTE DE ACTIVIDADES. ACTIVIDADES DE INVESTIGACIÓN

ACTIVIDAD	DESCRIPCIÓN ACTIVIDAD	PRIMARIOS	REPERCUTIDOS	TOTAL
005005900490	EVALUATION OF THE GERMAN CONIFER PROVENANCES TO FUSARIUM CIRCINATUM.	3.935,83	974,74	4.910,57
005005900492	SERVICIOS DE CAPTACIÓN DE IMÁGENES DE RESONANCIA MAGNÉTICA A MEDIDA.	13.788,15	3.177,85	16.966,00
005005900493	ESTUDIO EPIDEMIOLÓGICO TRANSVERSAL PARA COMPREDER EL ENFOQUE ACTUAL DEL TRATAMIENTO EN LA ATENCIÓN	12.849,38	2.415,40	15.264,78
005005900494	ESTUDIO MULTICÉNTRICO, ALEATORIZADO, DOBLE CIEGO Y CONTROLADO POR PLACEBO PARA EVALUAR EL IMPACTO	3.682,98	692,32	4.375,30
005005900495	ESTRATEGIAS PRESENTES Y FUTURAS DE SOSTENIBILIDAD DEL SNS.	11.243,68	2.735,17	13.978,85
005005900496	COLABORACIÓN PÚBLICO-PRIVADA EN EL SISTEMA NACIONAL DE LA SALUD.	11.243,68	2.735,17	13.978,85
005005900498	DISEÑO DE SOLUCIONES DE CONTROL APLICADAS A HVAC III.	4.478,22	1.132,65	5.610,87
005005900499	ANALISIS DEL TAMAÑO DE PARTÍCULA DE HARINAS Y SÉMOLAS.	6.674,85	1.664,50	8.339,35
005005900501	ASSESSMENT OF THE ENERGY AND ABATEMENT PERFORMANCE OF LARGE GRANULOMETRY FILTRALITE AIR.	1.334,28	249,59	1.583,87
005005900502	EVALUACIÓN DE LA FIABILIDAD DE MEDIDA DE DISPOSITIVOS COMERCIALES WEARABLE PARA LA MONITORIZACIÓN	3.682,98	692,32	4.375,30
005005900503	ESTUDIO IMMINENT. ESTUDIO OBSERVACIONAL PARA EVALUAR LA EPIDEMIOLOGÍA, CARACTERÍSTICAS CLÍNICAS	3.682,98	692,32	4.375,30
005005900504	EVALUACIÓN DEL CRECIMIENTO DE 20 ÁRBOLES AFECTADOS POR EL INCENDIO DEL VALLE DE IRUELAS (ÁVILA).	1.122,36	277,96	1.400,32
005005900505	INVESTIGACIÓN Y DESARROLLO DE TECNOLOGÍA DE SENSORIZACIÓN PARA ANÁLISIS EN TIEMPO REAL	12.645,68	2.468,97	15.114,65
005005900506	OPTIMIZACIÓN Y ECUALIZACION DE LOS CICLOS DE CARGA/DESCARGA DE CELDAS DE IONES DE LITIO	14.569,36	2.968,30	17.537,65
005005900507	METODOLOGÍA ULTRA-RÁPIDA PARA EL DISEÑO A FATIGA CON TERMOPLÁSTICOS INYECTADOS CARGADOS CON FIBRA	12.659,11	2.487,56	15.146,67
005005900508	ESTUDIO DE MORFOLOGÍA Y PROCESOS DE IMPREGNACION DIFERENCIALES PARA TRANSFORMAR EN COMPUESTOS	17.110,07	2.977,57	20.087,64
005005900509	EVALUACIÓN DE PROYECTOS PARA EMPRESA CERTIFICADORA.	9.814,06	2.261,91	12.075,97
005005900510	ESTUDIOS SOBRE INCIDENCIA DE LA REGULACIÓN EUROPEA Y ESPAÑOLA DEL CAMBIO CLIMÁTICO EN LA NORMATIVA	16.050,67	5.130,96	21.181,63
005005900511	Asesoramiento en el desarrollo de una rosquilla de anís horneada.	947,79	236,35	1.184,14



Menú

DETALLE DEL COSTE DE ACTIVIDADES. ACTIVIDADES DE INVESTIGACIÓN

ACTIVIDAD	DESCRIPCIÓN ACTIVIDAD	PRIMARIOS	REPERCUTIDOS	TOTAL
005005900512	ASESORAMIENTO TÉCNICO Y GESTIÓN ADMINISTRATIVA EN MATERIA DE REHABILITACIÓN DE LEGALIDAD URBANÍSTICA	1.404,88	354,77	1.759,65
005005900513	ESTUDIO OBSERVACIONAL TITULADO IMMINENT	3.682,98	692,32	4.375,30
005005900514	Protocolo Fase 2 Clínica FAB120.	5.095,51	984,98	6.080,49
005005900515	EVALUACION DE OPCIONES DE GESTIÓN DE PURINES EN INSTALACIONES GANADERAS DE CASTILLA Y LEON.	3.322,60	621,53	3.944,14
005005900516	ANÁLISIS DE LAS EMISIONES DE EFECTO INVERNADERO EN LA CIUDAD DE VALLADOLID.	5.581,33	1.089,71	6.671,04
005005900517	ESTUDIO DE VIABILIDAD DE PRODUCTOS PARA IMPRESIÓN3D EN LABORATORIO DE FABRICACION ADITIVA DE INSISOC	17.484,29	4.164,30	21.648,59
005005900521	ALLEGRA MAGNA SAN QUIRCE. CARACTERIZACIÓN DE LA MADERA ESTRUCTURAL.	13.500,92	3.205,50	16.706,42
005005900523	GESTIÓN SOCIO ECOLÓGICA DE HUERTAS HISTÓRICAS URBANAS EN SEGOVIA. PROYECTO PILOTO	4.184,96	1.075,23	5.260,19
005005900525	PROYECTO CULTURAL VILLA ROMANA DE EL VERGEL, EN SAN PEDRO DEL ARROYO. AVILA. ELABORACIÓN DE GUIONES	1.160,36	293,02	1.453,38
005005900527	ESTUDIO DE CAUDAL ECOLÓGICO DEL PROYECTO HIDROELÉCTRICO RENACE 3 EN EL RIO CAHABON DE GUATEMALA.	9.043,93	2.255,28	11.299,21
005005900528	ESTUDIO DE CAUDAL ECOLÓGICO DEL PROYECTO HIDROELÉCTRICO RENACE 2 EN EL RIO CAHABON DE GUATEMALA.	16.613,12	4.142,80	20.755,93
005005900529	ESTUDIO DE CAUDAL ECOLOGICO DE PROYECTO HIDROELÉCTRICO RENACE 4 EN EL RIO CANLICH EN GUATEMALA.	16.613,12	4.142,80	20.755,93
005005900530	EVALUACION DEL PROYECTO TITULADO UNA NUEVA TECNOLOGÍA INNOVADORA PARA LA EXTRACCIÓN DE COMPUESTOS	2.510,40	469,61	2.980,01
005005900533	ROBUSTECIMIENTO Y TRAZABILIDAD DEL EQUIPO SIE-64.	4.278,62	1.120,95	5.399,57
005005900534	LAS COMBES DEL GEOPARQUE DE LAS LORAS. GEOMORFOLOGÍA ESTRUCTURAL Y PAISAJE.	4.583,28	1.164,99	5.748,27
005005900535	LOS EFECTOS DE LA MANIPULACIÓN DEL EURIBOR EN LAS OPERACIONES A 3 MESES.	45.400,64	25.668,87	71.069,51
005005900536	SOCIO-HEALTH AND LIFESTYLE EVALUATION IN PATIENTS UNDERGOING ONE GASTRIC BYPASS ANASTOMOSIS.	3.546,30	758,01	4.304,31
005005900537	SERVICIO DE ASESORAMIENTO Y CONSULTA SOBRE CONSEJO GENÉTICO.	8.236,20	1.646,41	9.882,61
005005900540	ASESORIAS.	11.563,21	2.812,91	14.376,12



Menú

DETALLE DEL COSTE DE ACTIVIDADES. ACTIVIDADES DE INVESTIGACIÓN

ACTIVIDAD	DESCRIPCIÓN ACTIVIDAD	PRIMARIOS	REPERCUTIDOS	TOTAL
005005900541	RFCIA: 000742/2020. EXPTE: 38/2020. PROGRAMA DE INVESTIGACIÓN EN EL YACIMIENTO DE CLUNIA 2020.	14.442,94	3.647,26	18.090,19
005005900545	ACERA DE RECOLETOS, 14 (VA). INFORME SOBRE DAÑOS ESTRUCTURALES	6.009,82	1.426,90	7.436,72
005005900548	DESARROLLO E INNOVACIÓN TECNOLÓGICA Y FUNCIONAL DE VARIEDADES DE TRIGO BLANDO EN CASTILLA Y LEÓN.	32.443,51	12.287,90	44.731,41
005005900549	TRANSFERENCIA DE CONOCIMIENTO EN EL CAMPO DEL RECICLADO DE MATERIALES TEXTILES POSCONSUMO	4.119,88	718,36	4.838,24
005005900550	CERTIFICACIÓN Y CONSULTORIA EN PROYECTOS DE I+D+I.	9.148,52	1.881,54	11.030,07
005005900551	ASESORAMIENTO EN MATERIA DE COVID-19.	1.446,89	351,97	1.798,86
005005900552	SERVICIOS DE CONSULTORÍA Y ASISTENCIA JURÍDICA EN DERECHO EMPRESARIAL	13.047,96	3.689,81	16.737,78
005005900553	OPTIMIZACIÓN DE PROCESOS BIOLÓGICOS FOTOSINTÉTICOS PARA EL REUSO DE AGUA RESIDUAL DOMÉSTICA TRATADA.	13.378,66	3.604,96	16.983,63
005005900557	CLAUDIO MOYANO, 20. INSPECCIÓN DIAGNÓSTICA DE LA ESTRUCTURA DEL EDIFICIO.	26.565,45	6.307,39	32.872,84
005005900558	EVALUACIÓN DE PROYECTO DE I+D+I.	8.604,98	2.145,82	10.750,80
005005900559	ESTUDIO INTEGRAL DE MATERIALES ARQUEOLÓGICOS RECUPERADOS EN EL DOLMEN DE EL PENDON	849,61	247,07	1.096,68
005005900561	FENDAS EN ESTRUCTURA DE MADERA DE CORTIJO EN GARCIAZ (CÁCERES) - INFORME TÉCNICO.	1.643,59	390,23	2.033,82
005005900563	OPTIMIZACIÓN DE INSTALACIONES Y CERTIFICACION ENERGÉTICA DE EDIFICIOS EN ESPAÑA E IRLANDA.	2.883,58	729,33	3.612,91
005005900567	SOLUCIÓN DE CONTROL PARA LAS DIFERENTES INSTALACIONES ELECTROMECÁNICAS (CLIMATIZACIÓN/ILUMINACION).	2.759,66	697,98	3.457,64
005005900568	ESTUDIO DE SEGURIDAD Y SALUD DE LAS OBRAS DE RESTAURACIÓN DE LA FACHADA PALACIO DE STA. CRUZ.	25.330,91	6.396,78	31.727,69
005005900571	APLICACIÓN PRÁCTICA DE CERTIFICACIONES INDUSTRIALES DE EDIFICIOS LEED, WELL, WOSHIE.	3.701,56	936,21	4.637,77
005005900574	MARKETING AND MANAGEMENT DE SISTEMAS DE CLIMATIZACIÓN.	4.709,58	1.191,16	5.900,75
005005900575	EVALUACION PROYECTO I+D+I	7.121,12	2.206,93	9.328,05
005005900577	RESONANCIA MAGNETICA NUCLEAR HEPATICA EN LTI.	4.910,45	923,05	5.833,51
005005900580	FISHHEALTH. ANÁLISIS DE BIOMARCADORES Y MACHINE LEARNIN PARA ACUACULTURA.	24.190,87	5.575,43	29.766,30



Menú

DETALLE DEL COSTE DE ACTIVIDADES. ACTIVIDADES DE INVESTIGACIÓN

ACTIVIDAD	DESCRIPCIÓN ACTIVIDAD	PRIMARIOS	REPERCUTIDOS	TOTAL
005005900581	OPTIMIZACIÓN DEL RENDIMIENTO DE LA INSTALACIÓN DE CLIMATIZACIÓN A TRAVÉS DEL MANTENIMIENTO II.	2.330,00	589,31	2.919,32
005005900582	COORDINATION, MANAGEMENT AND ANALYSIS OF POST-SURGICAL EVOLUTION AFTER OAGB	2.712,96	579,89	3.292,84
005005900583	URBANIZACIÓN DE 26 VIVIENDAS UNIFAMILIARES PAREADAS. PROYECTO BÁSICO	9.404,28	2.299,75	11.704,03
005005900589	PARAMETRIZACIÓN DEL PROCESO DE LIOFILIZACIÓN Y ESTUDIO DE LA ACTIVIDAD BIOLÓGICA DE LAS FLORES	8.726,15	2.176,03	10.902,18
005005900647	DIPUTACIÓN DE VALLADOLID_INGENIAS 21-22	3.995,27	920,81	4.916,09
005005900648	STR - SEÑALES BIOMÉDICAS 2_ ROBERTO HORNERO	5.820,31	1.341,44	7.161,75
005005900649	STR - MATERIALES_MIGUEL ÁNGEL RODRÍGUEZ	4.119,88	718,36	4.838,24
005005900650	STR - COMPETENCIAS PROFESIONALES_LUIS CARRO	1.681,18	344,88	2.026,06
005005900651	TPNBT3 - ELASTINA BIOMÉDICA_BIOFORGE	25.430,81	6.461,00	31.891,81
005005900652	CELLMAT-CELDA_MIGUEL ANGEL RODRIGUEZ	23.434,18	6.610,09	30.044,27
005005900653	STR AGILICE_PILAR CELMA	21.563,25	8.749,03	30.312,28
005005900654	MERINDADES VISION - RAUL MARTIN	5.264,23	1.090,54	6.354,77
005005900655	NEWGENTECH4 Investigacion nuevas tecnologias_MANSILLA	26.144,53	8.545,45	34.689,98
005005900656	STR SISTEMAS DIEGO R.LLANOS	9.148,52	1.881,54	11.030,07
005005900657	UTE CACERES_VALERIANO SIERRA	5.747,44	1.451,39	7.198,83
005005900659	AYUNT. VALVERDE DEL MAJANO_LUIS CARLOS MARTINEZ	8.574,80	2.766,61	11.341,41
005005900660	PAGO DE CARROVEJAS,S.L. _ENCARNACION FERNÁNDEZ	20.086,00	7.873,87	27.959,87
005005900661	STR_MEJORA ACCESIBILIDAD SARA PEREZ	7.264,86	1.834,59	9.099,45
005005900662	EREN 2019_ RAUL MUÑOZ TORRE	18.647,32	3.488,23	22.135,54
005005900663	EREN 2019_ MIGUEL ANGEL RODRIGUEZ PÉREZ	12.487,91	2.177,44	14.665,35
005005900664	EREN 2019_ FRANCISO JAVIER REY	49.232,25	19.844,68	69.076,93
005005900665	GRUPO ANTOLIN_ ALBERTO MANSILLA	17.295,63	4.971,38	22.267,01
005005900666	FUNDACION ERNESTO SANCHEZ_ RAUL MARTIN	2.842,13	588,78	3.430,91
005005900667	STR JESUS VEGAS_ INFORMES ACTIVIDADES I+D+i	9.814,20	2.018,45	11.832,65



Menú

DETALLE DEL COSTE DE ACTIVIDADES. ACTIVIDADES DE INVESTIGACIÓN

ACTIVIDAD	DESCRIPCIÓN ACTIVIDAD	PRIMARIOS	REPERCUTIDOS	TOTAL
005005900668	AGILICE_JESUS FELIX PASCUAL MOLINA	7.998,58	2.807,29	10.805,87
005005900669	AGILICE_CARMEN MORÁN	9.639,28	3.911,02	13.550,30
005005900670	DISOP, S.L._ RAUL MARTÍN HERRANZ	11.614,01	2.405,96	14.019,96
005005900671	LOHMANN BREEDERS SPAIN,S.L._ JORGE RAMOS JULAR	2.642,30	667,25	3.309,55
005005900672	LA CHARRA_ JAVIER ARIAS MADERO	7.140,55	1.695,37	8.835,92
005005900673	ACCESO VIVIENDA CARLOS LORENZO_SARA PEREZ BARREIRO	1.791,61	452,43	2.244,03
005005900674	JCYL AZULEJERIA _ OLATZ VILLANUEVA	4.560,74	1.765,90	6.326,64
005005900675	JCYL EL VERGEL VI_ DARIO ALVAREZ	6.934,47	1.751,15	8.685,62
005005900676	FUNDACION CAJA RURAL _SANDRA JIMENEZ DEL BARRIO	12.981,62	5.066,69	18.048,31
005005900677	C. BALONMANO _ LUIS CEBALLOS LAITA	7.169,65	1.802,12	8.971,77
005005900679	SAN PABLO II_ EDUARDO GONZALEZ FRAILE	2.529,51	638,77	3.168,28
005005900680	AYUNTAMIENTO DE ALMAZÁN_SERGIO SUÁREZ RAMÍREZ	2.556,64	719,83	3.276,47
005005900681	AYUNTAMIENTO SORIA_ LUIS HERNANDEZ	2.962,93	972,83	3.935,76
005005900682	VALLADOLID FILM OFFICE_ SARA PEREZ BARREIRO	38.693,14	9.771,13	48.464,27
005005900683	LOHMANN BREEDERS 2 _ JORGE RAMOS	4.804,17	1.213,19	6.017,36
005005900684	AYUNTAMIENTO SORIA_ MIGUEL BROTO	9.514,53	2.504,62	12.019,15
005005900685	MAKING COLORS_ RAQUEL LEBRERO	1.966,20	367,80	2.334,00
005005900686	CASTRO PEÑA HOMBRE_ JCYL DARIO ALVAREZ	14.442,94	3.647,26	18.090,19
005005900687	FUNDACION CAJA RURAL DE SORIA COVID_ DIEGO FERNANDEZ	4.664,62	1.728,41	6.393,03
005005900688	JCYL TIERMES_ DARIO ALVAREZ	14.442,94	3.647,26	18.090,19
005005900689	BIMBO III_FELICIDAD RONDA/ PEDRO CABALLERO	20.422,73	8.424,89	28.847,62
005005900690	FUNDACION CAJA RURAL_ COVID19 ZORAIDA VERDE	19.748,50	12.279,60	32.028,10
005005900691	MEDGON_ MILAGROS CASADO SANZ	36.653,54	20.497,85	57.151,39
005005900692	MIGUEL CASTRILLO_ PEDRO CABALLERO FELICIDAD RONDA	8.975,61	2.238,24	11.213,86
005005900693	FERNANDO DÍEZ_ ALBERTO GRIJALBA	14.822,85	5.828,33	20.651,18



Menú

DETALLE DEL COSTE DE ACTIVIDADES. ACTIVIDADES DE INVESTIGACIÓN

ACTIVIDAD	DESCRIPCIÓN ACTIVIDAD	PRIMARIOS	REPERCUTIDOS	TOTAL
005005900694	STR BIOFORGE_ JCARLOS CABELLO	86.753,40	47.181,35	133.934,75
005005900695	GESPORT_ ANTONIO FRAILE	11.904,39	3.098,40	15.002,79
005005900696	CAJA RURAL SORIA_ COVID Estudiantes M <sup>a</sup> LOURDES JIMENEZ	4.053,77	1.685,28	5.739,05
005005900697	COTEC_ HENAR RODRIGUEZ	40.833,68	16.893,78	57.727,46
005005900698	HABITUAL DATA_ JAVIER MANUEL AGUIAR	23.129,94	5.330,91	28.460,85
005005900699	TRAGSA_ JOSE MIGUEL OLANO	14.919,77	3.621,00	18.540,76
005005900700	PLATAFORMA DE VOLUNTARIADO_ LUIS CARRO	493,02	101,13	594,15
005005900701	JUAN SANCHO_ SARA PEREZ BARREIRO	7.264,86	1.834,59	9.099,45
005005900702	AYUNTAMIENTO DE ALMAZÁN_ JUAN ANDRÉS ORIA	3.411,43	780,96	4.192,39
005005900703	FUGORоба_ CELEDONIO ALVAREZ	14.164,19	3.007,66	17.171,85
005005900704	CATEDRAL DE SANTIAGO II_ EDUARDO GONZALEZ FRAILE	23.242,73	5.869,45	29.112,18
005005900705	CALTDYNAMICS_ FERNANDO VILLAFANEZ	9.951,54	2.113,14	12.064,68
005005900706	ENERTIS II_ MIGUEL ANGEL GONZÁLEZ REBOLLO	20.024,03	3.484,67	23.508,70
005005900707	LIGA ESPAÑOLA_ LUIS CARRO	1.690,37	346,76	2.037,13
005005900708	AYTO. CIUDAD RODRIGO_ VALERIANO SIERRA MORILLO	4.972,25	1.255,63	6.227,89
005005900709	STR CARTIF_ EDUARDO ZAMALA CASANOVA	9.437,32	1.842,57	11.279,89
005005900710	STR CARTIF_ JAIME GOMEZ BERMEJO	8.551,98	1.669,71	10.221,69
005005900711	ENERTIS II_ M.A. REBOLLO	20.024,03	3.484,67	23.508,70
005005900712	UNDANET_ ROBERTO HORNERO	1.715,09	395,29	2.110,38
005005900713	AVA OFICINA DE DATOS_ MIGUEL ANGEL MARTÍNEZ	28.605,22	11.715,58	40.320,80
005005900714	ANTONIO MERAYO MARTINEZ_ SARA PEREZ BARREIRO	5.469,33	1.381,16	6.850,49
005005900716	PLATAFORMA DEL VOLUNTARIADO II_ LUIS CARRO SANCRISTOBAL	670,63	137,57	808,20
005005900717	BIG DATA II_ ANIBAL BREGÓN	15.380,64	6.299,31	21.679,95
005005900718	UTE VENTANUEVA- ENLACE DE SANTIUSTE_ DARIO MIGUEL ANGEL	8.372,15	2.114,21	10.486,36
005005900719	STR ASESORIA_ EPIFANIO DIEZ	6.876,76	1.810,25	8.687,01





Menú

DETALLE DEL COSTE DE ACTIVIDADES. ACTIVIDADES DE INVESTIGACIÓN

ACTIVIDAD	DESCRIPCIÓN ACTIVIDAD	PRIMARIOS	REPERCUTIDOS	TOTAL
005005900720	STR ASESORIA_ LUIS MIGUEL BONILLA MORTE	6.771,43	1.782,52	8.553,95
005005900721	STR ASESORIA_ MIGUEL BROTO	6.876,76	1.810,25	8.687,01
005005900722	CONSEJO ECONOMICO Y SOCIAL II_ ANGEL LUIS MARTIN ROMAN	4.325,13	1.435,90	5.761,02
005005900723	FORA FOREST_ FCO RODRIGUEZ	5.502,14	1.438,99	6.941,13
005005900724	INSTITUTO SIMANCAS_ II CURSO PALEOGRAFÍA Y ARCHIVOS	9.653,30	2.807,20	12.460,50
005005900725	STR FERNANDO MARTIN	10.191,28	2.002,62	12.193,91
005005900726	AYTO BEJAR BOSQUE II_ VALERIANO SIERRA	3.853,38	973,08	4.826,47
005005900727	AYUNTAMIENTO ALMAZAN_ JUNA ROMAY COCA	8.061,97	1.970,77	10.032,74
005005900728	PILAR IGLESIAS_ SARA PÉREZ BARREIRO	4.870,81	1.230,02	6.100,83
005005900729	FUNDACIÓN TRILEMA_ HENAR RODRIGUEZ	26.920,30	9.235,34	36.155,64
005005900730	STR CARTIF LUIS MANUEL NAVAS	3.847,14	959,36	4.806,50
005005900731	Mª FATIMA_ MATOSINHOS_ RAMOS JULAR	6.031,55	1.523,14	7.554,69
005005900732	CRYSTAL PHARMA,S.A.U._ ALFONSO PÉREZ	35.361,24	11.647,11	47.008,35
005005900733	STR PASTOR INGORMES ANTROPOLOGICOS II	29.601,48	7.889,57	37.491,05
005005900734	STR PASTOR PREPARACIONES BIOLÓGICAS	29.601,48	7.889,57	37.491,05
005005900735	MADERAS RUPÉREZ_ MIGUEL BROTO	14.953,47	9.889,39	24.842,87
005005900736	XPERTOPOLIS,S.L._ LUIS CARRO	1.182,04	242,48	1.424,52
005005900737	STR CARTIF FERNANDO FRECHOSO	6.384,75	1.239,07	7.623,82
005005900738	COMUNIDAD CRISTIANA_ ALBERTO GRIJALBA	8.573,39	3.371,05	11.944,44
005005900739	JUAN CARLOS ANTOLIN_ ALBERTO GRIJALBA	8.573,39	3.371,05	11.944,44
005005900740	VALORA_ LUIS MANUEL NAVAS	7.156,96	2.218,03	9.374,99
005005900741	OVLAC_ LUIS MANUEL NAVAS	7.156,96	2.218,03	9.374,99
005005900742	CIVERPAN_ORIA	4.259,36	975,07	5.234,43
005005900743	CIEMAT_ LUIS HERNANDEZ	10.684,40	3.508,07	14.192,48
005005900744	CESCYL_INGRESO MINIMO VITAL PRIETO LOBATO	7.114,54	1.325,25	8.439,79





Menú

DETALLE DEL COSTE DE ACTIVIDADES. ACTIVIDADES DE INVESTIGACIÓN

ACTIVIDAD	DESCRIPCIÓN ACTIVIDAD	PRIMARIOS	REPERCUTIDOS	TOTAL
005005900745	GESPORT_ACONDICIONAMIENTO_ANTONIO FRAILE	6.964,62	1.812,71	8.777,33
005005900746	GESPORT_CURSO ESTIRAMIENTO ANTONIO FRAILE	6.964,62	1.812,71	8.777,33
005005900747	CESEFOR MIKOGES_OLANO	304,01	73,78	377,78
005005900748	FICOSTERRA_Patata FOMBELLIDA	6.451,70	1.597,82	8.049,52
005005900749	FUNDACIÓN PATRIMONIO NATURAL_HENAR RODRIGUEZ	37.978,47	15.118,54	53.097,01
005005900750	VOXEL 3D_JAVIER AGUIAR	17.638,06	4.065,16	21.703,22
005005900751	Mª CULTURA VASA SOL_VALERIANO SIERRA	2.905,08	733,61	3.638,69
005005900753	FUNDACION CAJA SORIA_TORREZNO Y FIBRA_ ANA Mª FDZ. ARAQUE	6.769,68	3.907,31	10.676,99
005005900754	REST. EN LA PARRA C.B._ VALERIANO SIERRA	2.022,02	510,62	2.532,64
005005900755	AGROVIN_Mª ALAMO	3.516,93	877,01	4.393,94
005005900756	FICOSTERRA_Alga_ ANGEL FOMBELLIDA	5.264,49	1.303,80	6.568,28
005005900757	STR CARTIF_EDUARDO MOYA TORRE	5.493,17	1.072,50	6.565,67
005005900758	MATERIAL DIDÁCTICO_SUSANA GÓMEZ	4.313,92	1.137,47	5.451,39
005005900759	PLATAFORMA VOLUNTARIADO_Certifica+_Luis Carro	486,90	99,88	586,78
005005900760	ASOCIACIÓN TIERRA SIN MALES_SUSANA GOMEZ/LIDIA SANZ	4.032,45	1.402,05	5.434,49
005005900761	AYTO. CIUDAD RODRIGO_VALERIANO SIERRA	1.309,54	330,69	1.640,24
005005900762	APTITUD CLIMATICA CULTIVO GUINDILLA II_ÁNGEL FOMBELLIDA	2.691,02	666,45	3.357,47
005005900763	EVACUACIÓN PLUVIALES EL VERGEL 2021_MIGUEL ÁNGEL - DARIO	2.933,70	740,84	3.674,54
005005900764	ENTRESETAS_DISEÑO CUBIERTA VEGETAL_ANDRÉS MARTÍNEZ RODRÍGUEZ	3.158,44	787,62	3.946,06
005005900765	ACUERDO MARCO REDACCIÓN PROYECTOS-DIRECCIÓN OBRA_ALBERTO GRI	1.412,05	345,30	1.757,36
005005900766	PALENTINA AROMÁTICAS_PLANTONES LAVANDA_JORGE MARTÍN	11.317,91	3.708,32	15.026,23
005005900767	EVOCA_ARTÍCULO DE DIVULGACIÓN_EVA MARTÍN	1.925,41	659,88	2.585,28
005005900769	FUNDACIÓN ENTRETANTOS_SONIA ORTEGA	5.328,51	2.261,42	7.589,93
005005900770	COMUNIDAD DE PROPIETARIOS REGALADO_EDUARDO GONZALEZ FRAILE	1.287,50	325,13	1.612,63
005005900771	VIRTUAL REALITY SOLUTIONS,S.L.	18.696,68	5.213,21	23.909,89



Menú

DETALLE DEL COSTE DE ACTIVIDADES. ACTIVIDADES DE INVESTIGACIÓN

ACTIVIDAD	DESCRIPCIÓN ACTIVIDAD	PRIMARIOS	REPERCUTIDOS	TOTAL
005005900772	COMUNIDAD DE MADRID_REBOLLAR_ MIGUEL ÁNGEL/DARIO	794,41	200,61	995,01
005005900773	INDUSTRIAS JOSÉ LUIS BLANCO_ MANUEL GÓMEZ PALLARES	672,19	167,62	839,81
005005900774	ANTOLIN_SEGURIDAD CONDUCCIÓN_MANSILLA	475,95	136,80	612,75
005005900775	AYTO. OLMOS_ JOSE RAMÓN SOLÁ	800,68	202,19	1.002,87
005005900776	A GUSTO EN MI CASA	3.313,81	617,27	3.931,08
005005900777	DIPUTACION VALLADOLID 2020 AYTO. ALDEAMAYOR	5.268,58	985,56	6.254,14
005005900778	DIPUTACION VALLADOLID NATURSNACKS	6.218,00	1.163,16	7.381,15
005005900779	DIPUTACION DE VALLADOLID VISOR LIGHTS	5.500,82	1.623,11	7.123,93
005005900780	DIPUTACION VALLADOLID 2020 AYTO. FUENSALDAÑA	11.586,93	4.371,45	15.958,39
005005900781	DIPUTACION VALLADOLID 2020 POSTQUAM	4.051,56	1.029,35	5.080,91
005005900782	DIPUTACIÓN DE VALLADOLID 2020 AYTO. RENEDO DE ESGUEVA	2.449,29	560,70	3.009,99
005005900783	DIPUTACION VALLADOLID 2020 AYTO. VILLALAR DE LOS COMUNEROS	1.512,72	398,21	1.910,93
005005900784	ENCARGO UVA FACHADA SANTA CRUZ	15.625,67	3.945,93	19.571,60
005005900785	GERENCIA SERVICIOS musiARQ	6.172,73	1.465,58	7.638,31
005005900786	PIP_ JOSE MIGUEL OLANO	14.919,77	3.621,00	18.540,76
005005900788	PIP MIGUEL ANGEL Y DARIO	6.934,47	1.751,15	8.685,62
005005900789	PIP MERCEDES BÁSCONES	2.443,33	559,34	3.002,67
005005900790	MIGUEL ÁNGEL GONZÁLEZ REBOLLO	36.432,48	6.340,14	42.772,62
005005900791	PIP ESTHER ALONSO	10.626,41	1.987,81	12.614,21
005005900793	PIP_PULIDO	19.052,29	4.215,21	23.267,50
005005900794	PIP_ZORAIDA VERDE	8.477,45	3.603,80	12.081,25
005005900795	PIP_ LUIS CARRO	254,17	52,14	306,30
005005900796	PIP_FELICIDAD RONDA PEDRO CABALLERO	1.314,60	439,19	1.753,79
005005900797	DEVELOPMENT OF TECHNOLOGY USING MICROAERATION TO TREAT BIOLOGICALLY THE BIOGAS FROM A LANDFIL...	16.665,70	3.117,54	19.783,24
005005900798	VIGAS DE DERRIBO BOECILLO. CARACTERIZACIÓN DE MADERA ESTRUCTURAL.	9.877,98	2.345,31	12.223,29



Menú

DETALLE DEL COSTE DE ACTIVIDADES. ACTIVIDADES DE INVESTIGACIÓN

ACTIVIDAD	DESCRIPCIÓN ACTIVIDAD	PRIMARIOS	REPERCUTIDOS	TOTAL
005005900799	EGURALT-SUDOE-APLICACIÓN Y DIFUSIÓN DE LA INNOVACIÓN PARA LA PROMOCIÓN DE LA CONSTRUCCION EN ...	19.764,44	4.692,64	24.457,08
005005900800	LABRADORES, 43. INFORME DE SALUD ESTRUCTURAL DE FORJADO DE MADERA	2.258,14	536,14	2.794,29
005005900801	INVENTARIO Y CARACTERIZACIÓN DE LAS COMBES DEL GEOPARQUE DE LAS LORAS. GEOMORFOLOGÍA ESTRUCT...	2.162,15	549,58	2.711,73
005005900802	ASESORAMIENTO TÉCNICO COMITÉ ÉTICO HCU VALLADOLID.	13.540,49	2.706,73	16.247,22
005005900803	REVISIÓN DE LA SUPERFICIE DE LOS PIÑONES RADAR.	2.739,52	477,67	3.217,19
005005900804	SUPERVISIÓN TÉCNICA DE ESTUDIOS DE MANTENIMIENTO Y REPARACIONES DE EQUIPOS DE HVAC.	4.362,55	1.103,39	5.465,94
005005900805	ESTUDIO DE SOLUCIONES HIGIENICAS Y DE MEJORA DEL IAQ EN INSTALACIONES DE HVAC.	4.131,21	1.044,88	5.176,09
005005900806	IMPACTO EN LA MIGRACION DE EQUIPOS COMPACTOS A REFRIGERANTES R32.	2.677,03	677,08	3.354,11
005005900807	Optimización de sistemas de climatización por medio de UTAs.	2.677,03	677,08	3.354,11
005005900808	Diseño de purificadores de aire con elementos germicidas.	2.677,03	677,08	3.354,11
005005900809	Estudio mediante simulación energética del COP estacional de bomba de calor para generación d...	11.277,03	2.852,23	14.129,26
005005900810	Supervisión técnica de estudios para instalaciones de climatización orientada al sector servi...	2.404,36	608,12	3.012,48
005005900811	ANALISIS DE PROCESOS PSICROMETRICOS EN LA CALIDAD DEL AIRE.	2.131,71	539,16	2.670,87
005005900812	Análisis técnico de reparaciones, modernizaciones y mantenimiento para instalaciones de clima...	1.776,41	449,29	2.225,71
005005900813	ESTUDIO DE BÁCULO PARA LUMINARIAS.	6.987,49	1.637,84	8.625,33
005005900814	DISEÑO Y COORDINACIÓN EXPOSICIÓN LUX EN BURGOS, CARRIÓN DE LOS CONDES (PALENCIA) Y SAHAGÚN (LEÓN).	15.690,16	3.836,92	19.527,08
005005900815	CUANTIFICACION DE DAÑOS VASCULARES (MICROANEURISMAS, HEMORRAGIAS Y EXUDADOS) EN IMÁGENES DE F...	11.989,57	3.861,20	15.850,77
005005900816	TÉCNICAS DE LABORATORIO PARA TRATAMIENTO DE GAMETOS Y EMBRIONES HUMANOS CON FINES DE REPRODUC...	10.037,94	2.006,58	12.044,52
005005900817	Desarrollo y ensayos clínicos de una plataforma de rehabilitación para acelerar la recuperaci...	4.204,54	820,90	5.025,44



Menú

DETALLE DEL COSTE DE ACTIVIDADES. ACTIVIDADES DE INVESTIGACIÓN

ACTIVIDAD	DESCRIPCIÓN ACTIVIDAD	PRIMARIOS	REPERCUTIDOS	TOTAL
005005900818	PROCESOS DE PRODUCCIÓN Y TRANSPORTE DE H2 A PARTIR DE RECURSOS RENOVABLES. PARTE II.	23.622,76	7.611,82	31.234,59
005005900819	ESTUDIO Y DEFINICIÓN DE LOS MATERIALES PARA SER APLICADOS EN LA ARQUITECTURA Y SISTEMAS DEL V...	3.542,41	616,46	4.158,87
005005900820	B2021/002274: DIRECTRICES PARA LA ADAPTACIÓN E IMPULSO DE LA AGENDA URBANA ESPAÑOLA EN CYL EN...	10.567,98	2.584,32	13.152,31
005005900821	PROYECTO DE CONCEPTUALIZACIÓN, DISEÑO Y DESARROLLO INICIAL DE UN PLAN MUNICIPAL DE PAISAJE.	19.327,06	7.599,40	26.926,46
005005900822	Expte: 2007/1851/PIDI/40 EUCELITENS. Valoración de recursos forestales en construcción circular.	11.159,33	2.782,80	13.942,13
005005900823	Expte: 2007/1851/PIDI/42 EUCELITENS seg 2020. Valoración de recursos forestales en construcci...	5.082,10	1.267,32	6.349,42
005005900824	RECUPERANDO LA MEMORIA HISTÓRICA DE BARDENAS REALES: LAS PEGUERAS O PEZGUEROS, HORNOS DE PEZ.	5.667,58	1.648,14	7.315,72
005005900825	Desarrollo técnico y ejecución del proyecto de investigación arqueológica del yacimiento de A...	1.810,03	526,36	2.336,39
005005900826	LT2259-001 COMPARISON OF THE PERFORMANCE AND SAFETY OF T2259 VERSUS VISMED®MULTI IN DRY EYE P...	4.932,47	953,46	5.885,93
005005900827	EXPTE: 000641/2021. ASISTENCIA TÉCNICA PARA EL DESARROLLO DEL PROGRAMA DE INVESTIGACIÓN EN EL...	14.442,94	3.647,26	18.090,19
005005900828	INVESTIGACIÓN DE TECNOLOGÍA DE ESPUMACIÓN DE POLÍMEROS NANOCELULARES (PROYECTO NCELL),	3.251,33	566,91	3.818,24
005005900829	PAVIPEX. MICRONIZADO, COMPACTACIÓN Y CARACTERIZACIÓN DE PERLITAS NANOCELULARES EXPANDIDAS.	2.805,52	489,18	3.294,70
005005900830	MERANET. FABRICACIÓN DE MATERIALES PRECURSORES Y CARACTERIZACIÓN DE LAS PROPIEDADES FÍSICAS D...	2.820,89	491,86	3.312,75
005005900831	2012/0753/PIV/07. Supervisión técnica del personal investigador cualificado con dedicación ex...	1.181,05	230,58	1.411,64
005005900832	Una nueva oportunidad de atención a las personas mayores mediante robótica social en las resi...	16.103,66	3.144,12	19.247,78
005005900833	PARAMETRIZACIÓN Y DESARROLLO TECNOLÓGICO DEL PROCESO DE LIOFILIZACIÓN DE HOJAS, BROTES Y FLOR...	7.187,84	1.792,43	8.980,27



Menú

DETALLE DEL COSTE DE ACTIVIDADES. ACTIVIDADES DE INVESTIGACIÓN

ACTIVIDAD	DESCRIPCIÓN ACTIVIDAD	PRIMARIOS	REPERCUTIDOS	TOTAL
005005900834	PARAMETRIZACIÓN, DESARROLLO TECNOLÓGICO Y VALIDACIÓN DEL PROCESO DE LIOFILIZACIÓN DE HOJAS, ...	1.495,93	373,04	1.868,96
005005900835	DICTAMEN SOBRE PRESCRIPCIÓN DE SANCIONES Y CONVALIDACIÓN DE ACTOS	1.342,69	429,22	1.771,91
005005900836	DESARROLLO DE UNA RED DE SENSORES PARA EL ANÁLISIS DE LECHEs PROVENIENTES DE ALIMENTACIÓN DE ...	22.935,08	11.894,83	34.829,91
005005900837	ASESORAMIENTO PARA EL DESARROLLO DE PRODUCTOS PASIEGOS SIN GLUTEN.	6.076,59	1.515,31	7.591,90
005005900838	Elaboración y caracterización de un compuesto fermentable.	1.894,96	472,54	2.367,50
005005900839	INFORME SOBRE LA SITUACIÓN ECONÓMICA Y SOCIAL DE CASTILLA Y LEÓN EN 2020.	23.226,33	4.985,67	28.212,01
005005900840	ESTUDIO DE SITUACIÓN DE LAS EMPRESAS RURALES TENDENTE A IDENTIFICAR LAS OPORTUNIDADES DEL MED...	32.029,66	9.653,61	41.683,27
005005900841	COLABORACIÓN EN LA REDACCIÓN DEL IV ACUERDO MARCO PARA LA COMPETITIVIDAD E INNOVACIÓN INDUSTRI...	17.094,83	6.037,71	23.132,53
005005900842	INFORME SOBRE LA SITUACIÓN ECONÓMICA Y SOCIAL DE CASTILLA Y LEÓN EN 2020.	3.754,04	1.057,46	4.811,49
005005900843	Agreement no.: 00679640.0	7.845,92	2.210,08	10.056,00
005005900844	COORDINACIÓN DEL PROYECTO PILOTO APADRINA UN ALCORQUE ENMARCADA DENTRO DEL PROYECTO EUROPEO...	4.749,07	1.161,35	5.910,42
005005900845	MODIFICACIÓN HARDWARE CARTAS SIE-64/DIE-128 POR FALTA DE SUMINISTRO DE CHIPS Y ACTUALIZACIÓN ...	35.762,78	9.369,48	45.132,26
005005900846	Proyecto ARA21, modif. SIE100 y SIE128.	17.881,37	4.684,73	22.566,11
005005900847	Desarrollo de aplicaciones software/firmware para módulo hardware MD154B.	17.881,37	4.684,73	22.566,11
005005900848	SCIENTIFIC-TECHNICAL SUPPORT FOR THE IMPLEMENTATION OF THE WOFTWARE ION IMPLANT SIMULATOR.	5.563,71	1.457,63	7.021,34
005005900849	ASESORAMIENTO EN DIAGNOSTICO RAPIDO.	4.550,27	1.106,91	5.657,18
005005900850	Análisis comparado de las normas vinculantes en los países de la Unión Europea sobre la reaut...	4.615,63	1.437,97	6.053,60
005005900851	EXPTE: 2021/0683/PIV/01. Supervisión técnica del personal investigador cualificado con dedica...	6.000,27	1.171,51	7.171,78
005005900852	Evaluación de la eficacia de las lágrimas artificiales Aquoral Lipo en usuarios de lentes ...	227,75	47,17	274,92



Menú

DETALLE DEL COSTE DE ACTIVIDADES. ACTIVIDADES DE INVESTIGACIÓN

ACTIVIDAD	DESCRIPCIÓN ACTIVIDAD	PRIMARIOS	REPERCUTIDOS	TOTAL
005005900853	Validation of the integration of a platform for demand and sales prediction into the traceabi...	3.844,35	901,10	4.745,46
005005900854	Estudio de silenciadores tipo SCv18 y SCV92.	3.012,45	706,11	3.718,56
005005900855	ASESORIA TECNICA PARA IMPLEMENTAR LA HOJA DE RUTA DE ACOMPAÑAMIENTO AL PROCESO CONSTITUYENTE ...	10.355,91	3.479,08	13.834,99
005005900856	Bioproducción de recombinámeros tipo elastina para validación de su uso como biotintas.	14.877,78	3.779,88	18.657,66
005005900857	Expte: B2021/011827. ASISTENCIA TÉCNICA PARA EL ESTABLECIMIENTO DE CARACTERÍSTICAS TÉCNICAS E...	3.605,34	899,06	4.504,40
005005900858	PREDIGA. MEMORIA PARA EL ESTUDIO DE ESPLENOMEGALIA Y PACIENTES ESPLENECTOMIZADOS NO FILIADOS ...	7.763,17	1.459,31	9.222,47
005005900859	INFORME SOBRE LA SITUACIÓN ECONÓMICA Y SOCIAL DE CASTILLA Y LEÓN EN 2020.	14.170,45	4.773,75	18.944,21
005005900860	Prestación por cese de actividad en autónomos y cotización a la Seguridad Social: una evalua...	5.924,61	1.966,91	7.891,52
005005900861	CARACTERIZACIÓN DE LA LECHE DE BURRA E IMPLICACIONES EN LA SALUD.	32.672,77	11.332,68	44.005,45
005005900862	COLABORACIÓN PROFESIONAL COMO CONSEJERO ACADÉMICO.	17.458,65	5.498,53	22.957,18
005005900863	DICTAMEN JURÍDICO SOBRE EL ESTÁNDAR DE PRUEBA EXIGIBLE EN LOS PROCEDIMIENTOS SANCIONADORES E...	3.035,24	955,94	3.991,18
005005900864	Dictamen sobre la conformidad al Derecho español de ciertos cambios regulatorios en los incen...	5.982,41	1.884,13	7.866,54
005005900865	Dictamen sobre la conformidad al Derecho español de ciertos cambios regulatorios en los incen...	5.982,41	1.884,13	7.866,54
005005900866	Dictamen sobre la conformidad al derechos español de ciertos cambios regulatorios en los ince...	2.867,07	902,97	3.770,04
005005900867	TRATAMIENTO DE LA INFORMACIÓN ANEJA DEL PROYECTO SOBRE EL ANÁLISIS COMPARADO DE LAS NORMAS VI...	9.226,43	2.864,02	12.090,44
005005900868	Asesoramiento técnico curso Neuromarketing.	2.514,65	481,97	2.996,61
005005900869	DETERMINACION DE CONDUCTIVIDAD ELÉCTRICA DE MUESTRAS GRANULARES.	29.763,55	7.797,74	37.561,30
005005900870	SERVICIO DE ASESORAMIENTO Y CONSULTA SOBRE CONSEJO GENÉTICO.	2.755,23	550,76	3.305,99



Menú

DETALLE DEL COSTE DE ACTIVIDADES. ACTIVIDADES DE INVESTIGACIÓN

ACTIVIDAD	DESCRIPCIÓN ACTIVIDAD	PRIMARIOS	REPERCUTIDOS	TOTAL
005005900871	VINTRO: CUANTIFICACIÓN OBJETIVA DE LA CONCENTRACIÓN DE SAL RESIDUAL EN CARRETERA DURANTE LOS ...	79.505,45	18.324,14	97.829,59
005005900872	LUMIKER. Desarrollo circuito óptico integrado, su proceso productivo, y prototipado (36 a 40 ...	10.502,95	2.420,68	12.923,63
005005900873	INFORME SOBRE LA SITUACIÓN ECONÓMICA Y SOCIAL DE CASTILLA Y LEÓN EN 2020.	3.533,68	658,23	4.191,90
005005900874	Exte: 2014/0999/PIV/07. SUPERVISIÓN TÉCNICA DEL PERSONAL INVESTIGADOR CUALIFICADO CON DEDICAC...	2.384,98	739,14	3.124,12
005005900875	Exte: 2014/0999/PIV/07. Supervisión Técnica del personal investigador cualificado con dedicac...	2.369,04	734,20	3.103,24
005005900876	Asistencia y Seguridad en la conducción.	406,10	116,73	522,83
005005900877	PROVIDE FEEDBACK ON THE COMPARATIVE AND THEORETICAL REPORT ON DEFENCE RIGHTS IN EVIDENTIARY P...	1.776,35	730,87	2.507,22
005005900878	ANÁLISIS DE MUESTRAS DE AGUA RESIDUAL PARA LA DETECCIÓN DEL VIRUS SARSCoV -2 ASOCIADO A LA EN...	1.559,00	291,63	1.850,63
005005900879	ASESORAMIENTO EN EL DISEÑO Y SCALE-DOWN DEL PROCESO DE UPGRADING DE BIOGAS DESULFURADO	3.694,09	691,02	4.385,12
005005900880	ASSESSMENT IN THE DESIGN AND OPERATION OF ODOUR ABATEMENT UNITS.	5.326,23	996,34	6.322,56
005005900881	Proyecto de investigación para la destrucción de productos estupefacientes.	5.543,46	1.493,72	7.037,17
005005900882	ANTEPROYECTO DE REFORMA DE LOCAL PARA ESTUDIO FOTOGRÁFICO, SITUADO EN LA CALLE HERRERÍAS, 12,...	2.825,80	704,97	3.530,78
005005900883	Anteproyecto de Vivienda modelo en El Bosque, Valladolid.	2.747,30	685,39	3.432,69
005005900884	Potencial del orujo de almazara para la producción de biogás vía digestión anaerobia.	4.590,36	858,69	5.449,05
005005900885	Asesoría científica para la implementación y diseño del proyecto SMART HEALTHY LIVING.	1.862,01	350,02	2.212,03
005005900886	Consultoría científica para la identificación y validación de dispositivos wearables...	323,17	60,75	383,92
005005900887	APRIL. Ensayo clínico doble-ciego, controlado con placebo, aleatorizado, Fase Ib/Ila, de ApT...	2.944,33	553,47	3.497,80
005005900888	Servicio de Evaluación y Seguimiento de Modelos de Negocio Generados y de los participantes d...	49.166,32	21.432,99	70.599,31
005005900889	SIMULACIÓN Y ANALISIS DE UN PROCESO HOTPOT.	2.554,13	477,78	3.031,91





Menú

DETALLE DEL COSTE DE ACTIVIDADES. ACTIVIDADES DE INVESTIGACIÓN

ACTIVIDAD	DESCRIPCIÓN ACTIVIDAD	PRIMARIOS	REPERCUTIDOS	TOTAL
005005900890	EDIFICIO ADMINISTRATIVO PARA BODEGAS BELONDRADE SL, LA SECA. Valladolid. TRABAJOS DE COLABOR...	4.884,73	1.194,52	6.079,25
005005900891	Adquisición y procesado de resonancia magnética para el proyecto GRS 2008/B/19: EVALUACIÓN ...	12.322,13	2.839,96	15.162,09
005005900892	GRS 2284/A/2020. Procesado y análisis de resonancia magnética para el estudio de la cefalea p...	4.710,87	1.085,75	5.796,62
005005900893	Viabilidad técnica de la incorporación de etapa de filtrado en sistemas Biocool.	1.665,81	421,32	2.087,13
005005900894	REVISIÓN DE LA FASE I DE LA HERRAMIENTA PREDICTIVA DE INSTALACIÓN, AHORROS Y DIMENSIONAMIENTO...	3.053,58	772,32	3.825,90
005005900895	Mantenimiento del servicio de análisis y control del observatorio cultural y turístico del A...	74.249,78	18.457,20	92.706,98
005005900896	Sistema de ayuda al reciclaje mediante técnicas de Deep Learning.	7.812,69	2.163,26	9.975,95
005005900897	Técnicas Deep Learning para el Desarrollo y Despliegue de Soluciones de Control de Calidad en...	10.378,63	2.893,88	13.272,50
005005900898	SISTEMA DE CONTEO Y CARACTERIZACIÓN AUTOMÁTICO DE PECES DE BAJO COSTE (FISH TRACKER)	5.451,28	1.359,38	6.810,67
005005900899	Expte: B2021/013470. Análisis de isótopos de PB en objetos metálicos de la Prehistoriarecient...	2.022,40	588,12	2.610,52
005005900901	PROYECTO BÁSICO Y DE EJECUCIÓN DE REFORMA Y AMPLIACIÓN DE VIVIENDA UNIFAMILIAR EN C/ CONTIEND...	1.388,10	350,53	1.738,64
005005900902	PROYECTO BÁSICO Y DE EJECUCIÓN DE VIVIENDA UNIFAMILIAR EN c/ Fresno, 14. Viana de Cega, Val...	2.128,98	537,63	2.666,61
005005900903	PROYECTO DE REFORMA DE VIVIENDA EN Plaza de Madrid 1, 5º B, VALLADOLID.	2.872,60	725,42	3.598,01
005005900904	EVALUACIÓN PRECLÍNICA DE SEGURIDAD Y TOXICIDAD DE PRODUCTOS SANITARIOS OFTALMOLÓGICOS.	17.221,06	3.328,91	20.549,97
005005900905	Eficacia de Aquoral Noche en la curación de lesiones corneales en un modelo experimental.	6.861,60	7.114,52	13.976,13
005005900906	Evaluación preclínica de la citotoxicidad de Siobal S5000 (aceite de silicona).	5.221,51	2.323,18	7.544,69
005005900907	Inventario de Bienes Culturales y esculturas depositados en la Sala Municipal de las Francesas.	917,38	258,57	1.175,95





Menú

DETALLE DEL COSTE DE ACTIVIDADES. ACTIVIDADES DE INVESTIGACIÓN

ACTIVIDAD	DESCRIPCIÓN ACTIVIDAD	PRIMARIOS	REPERCUTIDOS	TOTAL
005005900908	Expte: B2021/017356. Servicio de asesoría en el diseño de evaluación de programas de la educa...	728,53	129,31	857,84
005005900909	QUALITY OF LIFE, EVOLUTION AND MANAGEMENT OF PATIENTS UNDERGOING METABOLIC BARIATRIC SURGERY.	4.210,65	900,02	5.110,66
005005900910	Evaluation and management of the European Registry of Bariatric Surgery of the Center of Exce...	2.342,58	500,73	2.843,31
005005900911	Sistema de Gestión de la Calidad Interna del EAC-BS del Centro de Excelencia para el Estudio ...	3.054,37	652,87	3.707,24
005005900912	Vivienda Unifamiliar. Asistencia Técnica y Cálculo de Estructura.	9.389,36	2.229,30	11.618,66
005005900913	ASESORÍA URBANÍSTICA.	12.513,09	2.970,96	15.484,05
005005900914	DISEÑO STAND VIRTUAL FERIA ARPA 2021 PARA ADIPA.	2.227,62	562,54	2.790,15
005005900915	Proyecto de reforma de vivienda en el Paseo Hospital Militar 1 -3º B Valladolid.	8.393,03	2.119,48	10.512,51
005005900916	DISEÑO STAND ACREDITACIONES SEMINCI 2021	1.198,23	302,59	1.500,81
005005900917	SOSTENIBILIDAD EN UN SISTEMA DE DOMOTIZACIÓN AGRÍCOLA.	29.331,45	9.514,22	38.845,67
005005900918	SERVICIO DE REALIZACIÓN DE ANÁLISIS MICROBIOLÓGICOS EN PISCINAS MUNICIPALES 2021.	9.162,53	2.228,91	11.391,44
005005900919	Trabajos de consultoría para elaboración de Plan Estratégico.	27.767,37	6.739,65	34.507,02
005005900920	Nivel de desempeño cognitivo en distintos momentos del día, en personas con daño cerebral (fase 2).	183,79	37,70	221,48
005005900921	Expte: B2021/017190. Dirección científica del contenido del Congreso del Canal de Castilla.	16.577,09	12.329,03	28.906,12
005005900922	Evaluación del proyecto CYCET_930.670	777,30	155,38	932,68
005005900923	HYDROLYSIS OF EMPTY FRUIT BUNCHES IN SUPERCRITICAL WATER FOR THE PRODUCTION OF HEMICELLULOSE ...	1.331,80	249,13	1.580,92
005005900924	HYDROTHERMAL PROCESSING OF BIOMASS.	1.896,30	354,73	2.251,03
005005900925	DEVELOPMENT OF SUPERCRITICAL WATER REACTORS.	5.228,99	978,15	6.207,14
005005900926	DOCUMENTACIÓN TÉCNICA PARA LA INSTALACIÓN DE TERRAZA EN EL CASCO HISTÓRICO DEL MUNICIPIO DE S...	855,10	215,94	1.071,04
005005900927	PARTICIPACIÓN COMO DIRECCIÓN DE OBRA EN LA CONSTRUCCION DE LA ESCUELA INFANTIL DE RIO VENA EN...	31.344,57	7.915,40	39.259,97



Menú

DETALLE DEL COSTE DE ACTIVIDADES. ACTIVIDADES DE INVESTIGACIÓN

ACTIVIDAD	DESCRIPCIÓN ACTIVIDAD	PRIMARIOS	REPERCUTIDOS	TOTAL
005005900928	REHABILITACIÓN DE LA CUBIERTA DE UNA VIVIENDA UNIFAMILIAR EN GREDILLA DE SEDANO.	10.446,38	2.638,01	13.084,39
005005900929	ESTUDIO DE ROCAS SEDIMENTARIAS SULFATADAS DE LA PROVINCIA DE BURGOS. APLICACIÓN PARA LA ENSEÑ...	10.022,69	1.779,03	11.801,72
005005900930	SIMULACIÓN DE UN NUEVO EQUIPO DE COMBUSTIÓN PARA EL APROVECHAMIENTO ENERGÉTICO DE LODOS DE D...	15.475,60	3.021,50	18.497,10
005005900931	Inventario de usos y de estructura de vegetación y desarrollo de algoritmos de clasificación.	973,29	254,54	1.227,83
005005900932	Determinación de la influencia de los factores dasométricos en la calidad de la madera y cara...	973,29	254,54	1.227,83
005005900933	Expte: SIJ 37/2021. Estudio científico sobre la violencia vicaria	8.264,70	3.150,11	11.414,82
005005900934	Servicio para estudio de realización de prevalencia del consumo de sustancias psicoactivas en...	4.947,49	989,00	5.936,49
005005900935	ECLIPSE (INVESTIGACIÓN DE NUEVAS TECNOLOGÍAS DE RECICLADO Y VALORIZACIÓN DE RESIDUOS PLÁSTICO...	1.368,17	238,56	1.606,73
005005900936	Sustainability indexes for Industrial Processes.	880,46	164,70	1.045,16
005005900937	Diseño y desarrollo de nuevo sistema óptico de interconexión para sensorizado de redes de tra...	10.502,95	2.420,68	12.923,63
005005900938	SISTEMA DE GESTIÓN DE COMPRAVENTA DE LECHE SPOT.	670,25	154,47	824,72
005005900939	ANÁLISIS, INTERACCIÓN Y, TRANSFORMACIÓN DE LOS DATOS Y RELACIONES ENTRE VARIABLES.	14.691,25	7.247,97	21.939,22
005005900940	DEFINICIÓN DE VARIABLES, TECNOLOGÍA Y METODOLOGÍAS PARA EL DESARROLLO DE LA PLATAFORMA	14.695,79	7.250,21	21.946,00
005005900941	Informe diagnóstico sobre estructura de madera de piso 5º 5 del edificio de Paseo de Santa Ma...	2.340,35	555,67	2.896,02
005005900942	Servicio de medición acústica en cámara anecoica del GPA.	2.266,72	522,43	2.789,15
005005900943	ASISTENCIA TÉCNICA SOBRE LA SALUD ESTRUCTURAL DE EDIFICIOS.	9.475,66	2.249,79	11.725,45
005005900944	Asesoría científico técnica, elaboración de Informes y avales en materia d	5.125,69	963,51	6.089,20
005005900945	REALIZACIÓN DE INFORMES, ESTUDIOS Y MATERIALES ARQUEOLÓGICOS DIVULGATIVOS.	10.205,87	2.967,89	13.173,76
005005900946	METROLOGÍA Y CALIBRACIÓN (METROLOGY).	28.620,58	5.624,05	34.244,63



Menú

DETALLE DEL COSTE DE ACTIVIDADES. ACTIVIDADES DE INVESTIGACIÓN

ACTIVIDAD	DESCRIPCIÓN ACTIVIDAD	PRIMARIOS	REPERCUTIDOS	TOTAL
005005900947	SERVICIOS MULTILINGÜES DE TRADUCCIÓN Y DE INTERPRETACIÓN.	55.142,55	30.168,49	85.311,04
005005900948	CERTIFICACIÓN DE ACTIVIDAD I+D+i.	3.905,47	900,12	4.805,59
005005900949	EVALUACIÓN DE PROYECTOS DE I+D+i.	9.478,26	2.184,52	11.662,77
005005900950	Asesoría y consultoría en investigación y en patologías de la retina.	6.533,29	1.262,91	7.796,20
005005900951	GESTIÓN INFORMÁTICA PARA LA REALIZACIÓN DE EVENTOS ONLINE.	7.668,00	1.577,05	9.245,05
005005900952	EVALUACIÓN DE PROYECTOS I+D+i.	11.719,04	2.192,20	13.911,24
005005900953	CONSULTAS, ACTOS TERAPÉUTICOS Y CIRUGÍAS COMPLEJAS EN EL CAMPO DE LA OFTALMOLOGÍA, SERVICIOS ...	108.142,18	54.401,63	162.543,81
005005900954	ANÁLISIS DE DATOS MÉDICOS.	8.530,85	1.966,16	10.497,01
005005900955	Expte: 1999/0215/PIDI/06. TOPACIO019. Nuevas tecnologías de gestión de infraestructuras para ...	7.740,52	1.577,02	9.317,54
005005900957	ENSAYOS EN LABORATORIO DE DISPOSITIVO O COMPONENTE.	16.110,04	3.824,98	19.935,02
005005900958	EVALUACIÓN PRECLÍNICA DE LA SEGURIDAD Y/O DE LA TOXICIDAD DE PRODUCCIÓN.	7.653,74	1.479,51	9.133,25
005005900960	Asesoría técnica en proyectos de I+D+i en ciencias de la visión.	2.491,26	481,57	2.972,84
005005900961	Evaluacion de proyectos de I+D+i	492,65	96,18	588,83
005005900962	Expte ACA 05.21-01. Diseño y desarrollo de una nueva tecnología de esferificación industrial ...	1.454,77	284,03	1.738,80
005005900963	Optimización de sistemas de climatización por medio de UTAS II.	1.049,32	265,40	1.314,72
<b>005006</b>	<b>OTRAS ACTIVIDADES DE INVESTIGACION</b>	<b>32.876.548,43</b>	<b>1.743.496,37</b>	<b>34.620.044,80</b>
005006001	GRUPOS DE INVESTIGACIÓN	583.188,74	88.867,43	672.056,17
005006001000	AMÉRICA HISPANA	231,99	35,35	267,33
005006001004	ANÁLISIS NUMÉRICO Y ESTOCÁSTICO, OPTIMIZ.N DINÁMICA Y APLIC.	1.065,29	162,33	1.227,62
005006001005	APLICACIONES DEL GRUPO SULFINILO EN SÍNTESIS ASIMÉTRICA	1.979,99	301,71	2.281,70
005006001006	ARQUITECTURA Y CINE	3.624,70	552,34	4.177,04
005006001007	ARTE, PODER Y SOCIEDAD EN LA EDAD MODERNA	1.527,64	232,78	1.760,42
005006001008	ASOCIACIONISMO Y ACCIÓN COLECTIVA EN CASTILLA, 1931-1975	413,40	62,99	476,39
005006001009	BIOFORGE	7.959,80	1.212,93	9.172,73



Menú

DETALLE DEL COSTE DE ACTIVIDADES. ACTIVIDADES DE INVESTIGACIÓN

ACTIVIDAD	DESCRIPCIÓN ACTIVIDAD	PRIMARIOS	REPERCUTIDOS	TOTAL
005006001010	CATÁLISIS HOMOGÉNEA EN QUÍMICA FINA Y POLÍMEROS	4.701,79	716,47	5.418,26
005006001012	CIENCIA E INGENIERÍA DE POLÍMEROS	12.070,77	1.839,37	13.910,15
005006001014	CONTAMINACIÓN ATMOSFÉRICA	4.943,11	753,24	5.696,36
005006001015	CONTROL Y SUPERVISIÓN DE PROCESOS	6.559,64	999,57	7.559,21
005006001016	CRISTALES LÍQUIDOS Y NUEVOS MATERIALES	95,90	14,61	110,51
005006001017	DESARROLLO Y TERATOLOGÍA DEL SISTEMA NERVIOSO CENTRAL	770,90	117,47	888,36
005006001018	DIDÁCTICA DE LA EXPRESIÓN ARTÍSTICA	1.828,88	278,69	2.107,57
005006001020	DOCUMENTACIÓN, ANÁLISIS Y REPRES.PATRIMONIO ARQUITECTÓNICO	4.264,17	649,78	4.913,96
005006001021	ECOLOGÍA Y CONSERVACIÓN DE FLORA Y FAUNA	7.135,98	1.087,40	8.223,38
005006001022	FINANZAS Y CONTABILIDAD	13.868,71	2.113,34	15.982,05
005006001023	ECUACIONES Y SINGULARIDADES (ECSING)	548,30	83,55	631,85
005006001025	ELECTRÓNICA	6.661,83	1.015,14	7.676,97
005006001028	ENTORNOS DE COMPUTACIÓN AVANZADA Y SISTEMAS DE INTERACCIÓN M	83,34	12,70	96,04
005006001029	EPISTEMOLOGÍA E INVESTIGACIÓN EDUCATIVA PARA EL DESARROLLO H	1.483,80	226,10	1.709,90
005006001030	ESPECTROSCOPIA RAMAN E INFRARROJO DE CRISTALES Y MINERALES	10.110,62	1.540,68	11.651,30
005006001032	ESTUDIOS HISTÓRICOS Y ANTROPOLÓGICOS DE IBEROAMÉRICA	6.054,69	922,62	6.977,31
005006001034	FÍSICA MATEMÁTICA	116,43	17,74	134,17
005006001036	DERECHO DE LA ECONOMÍA Y DE LA EMPRESA	2.550,48	388,64	2.939,12
005006001037	TERMOTECNIA	1.078,48	164,34	1.242,82
005006001038	REUTILIZACIÓN Y ORIENTACIÓN A OBJETOS	41,67	6,35	48,02
005006001039	CIENCIA Y ARTE EN FILOSOFÍA	894,31	136,28	1.030,59
005006001041	COMUNICACIONES ÓPTICAS	1.135,99	173,10	1.309,09
005006001043	ELECTROMAGNETISMO COMPUTACIONAL	33,12	5,04	38,16
005006001044	ESPECTROSCOPIA DE PLASMAS Y CHORROS SUPERSÓNICOS	659,46	100,49	759,94
005006001045	ESPECTROSCOPIA MOLECULAR (GEM)	41.944,34	6.391,58	48.335,92



Menú

DETALLE DEL COSTE DE ACTIVIDADES. ACTIVIDADES DE INVESTIGACIÓN

ACTIVIDAD	DESCRIPCIÓN ACTIVIDAD	PRIMARIOS	REPERCUTIDOS	TOTAL
005006001047	FÍSICA DE NANOESTRUCTURAS	1.850,10	281,92	2.132,03
005006001048	INGENIERÍA BIOMÉDICA	7.934,57	1.209,09	9.143,66
005006001049	CIENCIAS SOCIALES APLICADAS	4.950,51	754,37	5.704,88
005006001051	PREHISTORIA RECIENTE Y LA PROTOHISTORIA DE LA MESETA NORTE E	699,76	106,63	806,39
005006001052	DERECHO CONSTITUCIONAL	17.171,96	2.616,70	19.788,66
005006001053	ECONOMÍA DE LA CULTURA (CIEC)	2.893,44	440,91	3.334,35
005006001060	ESTUDIO DEL DERECHO CIVIL EUROPEO	4.350,96	663,01	5.013,97
005006001061	ANÁLISIS E INVESTIGACIÓN PSICOSOCIAL	1.338,98	204,03	1.543,01
005006001062	DESARROLLO DE LA ARQUITECTURA CONTEMPORÁNEA	2.175,79	331,55	2.507,34
005006001063	DERECHO CONCURSAL Y DCHO. COMPETENCIA Y LA DISTRIBUCIÓN	16.486,87	2.512,31	18.999,18
005006001064	DERECHO DE LAS NUEVAS TECNOLOGÍAS Y DELINCUENCIA INFORMÁTICA	109,32	16,66	125,98
005006001066	RECEPCIÓN IMAG. JAPONÉS LIT. INGL.Y FRAN. VIAJES SIGLO XIX	3.907,00	595,36	4.502,35
005006001067	MECÁNICA CELESTE	2.810,07	428,20	3.238,27
005006001069	ÓPTICA ATMOSFÉRICA (GOA-UVA)	5.560,61	847,34	6.407,95
005006001071	INGENIERÍA DE PROCESOS A PRESIÓN	4.958,05	755,52	5.713,57
005006001073	SISTEMAS INTELIGENTES	41,67	6,35	48,02
005006001074	SISTEMAS INTELIGENTES Y COOPERATIVOS/EDUC., MEDIOS, INFORMÁT	2.207,42	336,37	2.543,80
005006001075	TERMODINÁMICA DE LOS EQUILIBRIOS ENTRE FASES (G.E.T.E.F.)	1.546,26	235,62	1.781,88
005006001076	ESTUDIO DE LA HISTORIA LINGÜÍSTICA IBEROAMERICANA	5.915,70	901,45	6.817,14
005006001078	FRANQUISMO Y TRANSICIÓN EN CYL, HISTORIA CON FUENTES ORALES	2.586,32	394,11	2.980,43
005006001081	HISTORIA DEL PODER EN LA ESPAÑA MODERNA	23,20	3,53	26,73
005006001082	HISTORIA POLÍTICA ACTUAL	859,17	130,92	990,09
005006001083	INFERENCIA ESTADÍSTICA CON RESTRICCIONES	10.964,94	1.670,86	12.635,81
005006001084	INGENIERÍA DE LOS FLUÍDOS	1.438,33	219,17	1.657,50
005006001085	INMUNOTOXINAS ANTITUMORALES	13.593,08	2.071,34	15.664,42



Menú

DETALLE DEL COSTE DE ACTIVIDADES. ACTIVIDADES DE INVESTIGACIÓN

ACTIVIDAD	DESCRIPCIÓN ACTIVIDAD	PRIMARIOS	REPERCUTIDOS	TOTAL
005006001087	INTERSEMIÓTICA, TRADUCCIÓN Y NUEVAS TECNOLOGÍAS (ITNT)	2.182,17	332,52	2.514,69
005006001088	INVESTIGACIÓN DE LA INFECCIÓN	6.414,90	977,52	7.392,42
005006001090	LA TRADUCCIÓN ESPECIALIZADA (ESPAÑOL, INGLÉS, ALEMÁN Y FRANC)	3.227,36	491,79	3.719,15
005006001091	LABORATORIO DE PROCESADO DE IMAGEN (LPI)	4.212,90	641,97	4.854,87
005006001092	LENGUAJES DE ESPECIALIDAD DE LA LENGUA INGLESA: EST. CONTRAS	2.273,71	346,47	2.620,19
005006001093	LEÓN Y CASTILLA EN LA ALTA Y PLENA EDAD MEDIA	843,39	128,51	971,91
005006001095	LITERATURA ESPAÑOLA CONTEMPORÁNEA (SIGLOS XX Y XXI)	3.015,84	459,56	3.475,41
005006001096	LITERATURA Y TEORÍA LITERARIA EN LA ESPAÑA DE LOS SIGLOS DE	6.646,34	1.012,79	7.659,13
005006001097	MANEJO FORESTAL SOSTENIBLE	2.585,51	393,98	2.979,49
005006001098	MATERIALES MAGNÉTICOS	560,74	85,44	646,19
005006001099	MATERIALES SEMICONDUCTORES Y NANOESTRUCTURAS OPTOELECTRÓNICA	1.026,05	156,35	1.182,40
005006001100	MODELIZACIÓN, BIOMECÁNICA Y VISUALIZACIÓN AVANZADA DEL PATRI	3.054,82	465,50	3.520,32
005006001102	MUNDO RURAL	687,21	104,71	791,92
005006001103	MÚSICA, DANZA Y ARTES ESCÉNICAS SIGLOS XIX Y XX	5.445,92	829,86	6.275,78
005006001106	NEUROBIOLOGÍA	1.076,74	164,07	1.240,82
005006001109	NUEVO DERECHO DE LA PERSONA, DE LOS CONTRATOS Y DE DAÑOS	6.837,53	1.041,92	7.879,45
005006001110	OPTIMIZACIÓN DINÁMICA, FINANZAS MATEMÁTICAS Y UTILIZAD RECUR	253,24	38,59	291,83
005006001112	PATRIMONIO DE ARTE, ARQUITECTURA, CIENCIA, TÉCNICA, INGENIER	1.304,38	198,76	1.503,15
005006001114	PATRIMONIO MUSICAL DE TRADICIONES ORAL, ESCRITA Y MULTIMEDIA	6.178,33	941,47	7.119,80
005006001115	PLANIFICACIÓN TERRITORIAL Y URBANÍSTICA	2.460,78	374,98	2.835,76
005006001116	PREFERENCIAS, ELECCIÓN SOCIAL Y AYUDA A LA DECISIÓN (PRESAD)	1.539,21	234,55	1.773,76
005006001117	PROBABILIDAD Y ESTADÍSTICA MATEMÁTICA	3.140,54	478,56	3.619,10
005006001118	PRODUCCIÓN Y ALIMENTACIÓN DE RUMIANTES	2.210,73	336,87	2.547,60
005006001120	PROTECCIÓN JURÍDICA DE LA FAMILIA	14.133,32	2.153,67	16.286,99
005006001121	PSICOLOGÍA DE LA EDUCACIÓN	761,33	116,01	877,34



Menú

DETALLE DEL COSTE DE ACTIVIDADES. ACTIVIDADES DE INVESTIGACIÓN

ACTIVIDAD	DESCRIPCIÓN ACTIVIDAD	PRIMARIOS	REPERCUTIDOS	TOTAL
005006001123	QUÍMICA ANALÍTICA, MEDIO AMBIENTE Y QUIMIOMETRÍA	3.958,30	603,18	4.561,47
005006001124	QUÍMICA TEÓRICA Y COMPUTACIONAL	628,25	95,73	723,99
005006001125	QUIMIORECEPTORES ARTERIALES Y FISIOPATOLOGÍA VASCULAR	3.448,53	525,50	3.974,03
005006001126	RECUPERACIÓN DE INFORMACIÓN Y BIBLIOTECAS DIGITALES	565,96	86,24	652,20
005006001128	RODRÍGO ZAMORANO DE HISTORIA DE LA CIENCIA DE LA TECNOLOGÍA	1.183,17	180,29	1.363,46
005006001129	SEMÁNTICA Y COMPOSICIONALIDAD	4.573,91	696,98	5.270,88
005006001130	SEMINARIO DE CRÍTICA TEXTUAL (SECTEXT)	945,76	144,12	1.089,87
005006001132	SINGACOM	1.812,38	276,17	2.088,55
005006001133	SÍNTESIS ASIMÉTRICA	7.332,59	1.117,36	8.449,95
005006001134	SÍNTESIS ESTEREOSELECTIVA CON COMPUESTOS ORGANOMETÁLICOS DEL	3.061,00	466,44	3.527,44
005006001135	SISTEMAS DINÁMICOS	3.475,04	529,53	4.004,57
005006001136	SMAP	9.074,21	1.382,75	10.456,96
005006001137	SOCIEDAD DE LA INFORMACIÓN	2.876,30	438,30	3.314,60
005006001138	SPECULUM MEDICINAE	2.741,11	417,70	3.158,81
005006001140	TÉCNICAS DE SEPARACIÓN Y ANÁLISIS APLICADO (TESEA)	2.202,90	335,68	2.538,58
005006001141	TECNOLOGÍA AMBIENTAL	3.211,00	489,30	3.700,30
005006001142	TECNOLOGÍA DE LA INDUSTRIA ALIMENTARIA: CEREALES Y DERIVADO	367,67	56,02	423,70
005006001143	TECNOLOGÍA DE PROCESOS QUÍMICOS Y BIOQUÍMICOS	8.509,47	1.296,69	9.806,16
005006001144	TECNOLOGÍAS AVANZADAS APLICADAS AL DESARROLLO RURAL SOSTENIB	14.533,47	2.214,64	16.748,11
005006001145	TECNOLOGÍAS AVANZADAS DE LA PRODUCCIÓN	4.994,24	761,03	5.755,27
005006001146	TEORÍA DE ANILLOS. APLICACIONES Y MÉTODOS COMPUTACIONALES	910,73	138,78	1.049,50
005006001147	TEORÍAS JURÍDICAS Y POLÍTICAS DE LA MODERNIDAD	953,93	145,36	1.099,29
005006001148	TERMOCAL	7.132,88	1.086,92	8.219,80
005006001149	TRADUCCIÓN HUMANÍSTICA Y CULTURAL	3.513,28	535,36	4.048,64
005006001150	TRANSPORTE IÓNICO CELULAR	1.787,00	272,31	2.059,31





Menú

DETALLE DEL COSTE DE ACTIVIDADES. ACTIVIDADES DE INVESTIGACIÓN

ACTIVIDAD	DESCRIPCIÓN ACTIVIDAD	PRIMARIOS	REPERCUTIDOS	TOTAL
005006001154	VITICULTURA Y ENOLOGÍA (GIRVITEN)	3.269,76	498,26	3.768,01
005006001155	CITERIOR (CIUDAD Y ORDENACIÓN DEL TERRITORIO)	1.451,67	221,21	1.672,87
005006001157	INGENIERÍA DE LOS SISTEMAS SOCIALES (InSiSoc)	971,45	148,03	1.119,48
005006001160	CALCIO Y FUNCIÓN CELULAR	1.531,12	233,31	1.764,43
005006001161	ESTUDIO DE UNA POBLACIÓN ESTROMAL MEDULAR TRAT. ENFERM.	1.589,03	242,14	1.831,17
005006001162	EFICIENCIA Y SOLIDARIDAD	1.003,35	152,89	1.156,24
005006001163	TÉCNICAS ÓPTICAS DE DIAGNÓSTICO. TOD.	848,24	129,25	977,49
005006001164	HÁBITOS SALUDABLES Y DETERMINANTES DE SALUD	2.941,78	448,28	3.390,06
005006001165	CENTRO DE INVESTIGACIÓN BIOMECÁNICA Y ERGONOMÍA clbeR	3.714,10	565,96	4.280,06
005006001166	EDUCACIÓN Y TIC	1.766,65	269,21	2.035,85
005006001168	CARACTERIZACIÓN DE MATERIALES Y DISPOSITIVOS ELECTRÓNICOS	1.809,25	275,70	2.084,94
005006001169	INVESTIGACIÓN EN COMUNICACIÓN AUDIOVISUAL E HIPERMEDIA. GICA	9.098,43	1.386,44	10.484,86
005006001170	HACIENDAS PÚBLICAS TERRITORIALES	2.598,61	395,98	2.994,60
005006001171	INTELIGENCIA DE MERCADO Y MARKETING IM2	6.369,64	970,62	7.340,26
005006001172	INVESTIGACIÓN E INNOVACIÓN EN EDUCACIÓN Y DOC. UNIVERSITARIA	8.744,44	1.332,50	10.076,94
005006001173	LABORATORIO INVESTIG. E INTERVENCIÓN EN PAISAJE ARQUIT., PAT	1.213,73	184,95	1.398,68
005006001174	MIOMET MOLÉCULAS INORGÁNICAS Y ORGANOMETÁLICAS CON MET.	2.840,23	432,80	3.273,03
005006001175	PANGEA, PATRIMONIO NATURAL Y GEOGRAFÍA APLICADA	6.141,85	935,91	7.077,76
005006001177	SERVICIOS Y REDES DE COMUNICACIÓN. SRC.	3.923,38	597,85	4.521,23
005006001178	ARQUITECTURA Y ENERGÍA	4.482,47	683,05	5.165,52
005006001179	ECONOMÍA Y POLÍTICAS PÚBLICAS	753,96	114,89	868,85
005006001181	CENTRO INTERNACIONAL DE LEXICOGRAFÍA	287,09	43,74	330,83
005006001182	SUELOS: CALIDAD Y SOSTENIBILIDAD (SQS)	434,98	66,28	501,26
005006001183	NUEVAS TENDENCIAS EN COMUNICACIÓN (NUTECO)	1.864,89	284,17	2.149,07
005006001184	ACÚSTICA Y VIBRACIONES APLICADAS (AVISA)	2.492,25	379,77	2.872,02





Menú

DETALLE DEL COSTE DE ACTIVIDADES. ACTIVIDADES DE INVESTIGACIÓN

ACTIVIDAD	DESCRIPCIÓN ACTIVIDAD	PRIMARIOS	REPERCUTIDOS	TOTAL
005006001186	IDENTIDAD E INTERCAMBIOS ARTÍSTICOS (IDINTAR)	14.551,10	2.217,33	16.768,44
005006001187	LENGUAS EUROPEAS: ENSEÑANZA/APRENDIZAJE, PRAGMÁTICA ...	139,42	21,24	160,67
005006001188	ENERGÍA, ECONOMÍA Y DINÁMICA DE SISTEMAS	5.124,15	780,83	5.904,98
005006001189	EDUCACIÓN HISTÓRICA Y PATRIMONIAL (EDUHIPA)	823,44	125,47	948,92
005006001191	ENFERMEDADES METABÓLICAS Y NEURODEGENERACIÓN	2.594,32	395,33	2.989,65
005006001193	RETINA	1.417,30	215,97	1.633,27
005006001194	OSTEOLOGÍA Y ANATOMÍA COMPARADA	10.597,39	1.614,85	12.212,24
005006001195	INVESTIGACIÓN EN CULTURA DIGITAL, INNOVACIÓN ... (OCENDI)	5.219,73	795,39	6.015,12
005006001196	INVEST. EN CIUDADANÍA, ECOLOGÍAS DEL APREND. Y EDUC.EXPANDIDA	1.416,29	215,81	1.632,10
005006001197	ANÁLISIS Y DIAGNÓSTICO DE INSTALACIONES Y REDES ELÉCTRICAS	2.695,27	410,71	3.105,98
005006001198	EDICIÓN GÉNICA PARA EL ESTUDIO DE CANALES IÓNICOS VASCULARESQ	3.877,56	590,87	4.468,43
005006001199	GARANTÍAS PROCESALES Y UNIÓN EUROPEA	4.059,79	618,64	4.678,43
005006001201	CAMBIUM	1.582,59	241,16	1.823,75
005006001203	PROTLBIO - PROTEINAS VEGETALES Y FUNGICAS DE INTERÉS BIOTECNOLÓGICO	5.739,85	874,65	6.614,50
005006001204	HISTORIA ECONÓMICA CUANTITATIVA (CLIOMETRÍA)	4.425,17	674,32	5.099,49
005006001205	ECONOMÍA CIRCULAR Y GESTIÓN AMBIENTAL (ECOGES)	1.079,59	164,51	1.244,09
005006001206	EJERCICIO FÍSICO Y ENVEJECIMIENTO	261,22	39,80	301,02
005006001209	MEMORIA HISTÓRICA, DERECHOS HUMANOS Y TRANSICIONES POLÍTICAS	42,92	6,54	49,46
005006001213	REDES DE INTERCAMBIO / NETWORKS OF EXCHANGE	910,00	138,67	1.048,67
005006001214	SUSTRATOS CEREBRALES DE LA PSICOSIS	887,35	135,22	1.022,57
005006001217	ESCENA, CULTURA Y MEDIO AMBIENTE (SKENÉ)	3.178,67	484,37	3.663,04
005006001218	CATEGORÍAS ESPACIALES EN ARQUITECTURA Y OTRAS DISCIPLINAR ARTÍSTICA (ESPACIAR)	638,72	97,33	736,05
005006001219	HISTORIA Y MEDIOS DE COMUNICACIÓN (HISMEDIA)	1.104,84	168,36	1.273,20
005006002	OTRAS ACTIVIDADES DE INVESTIGACIÓN	28.944.147,19	827.952,07	29.772.099,27
005006002351	ACTIVIDAD INVESTIGACIÓN PROYECTOS NO DEFINIDOS	128.759,14	19.620,62	148.379,76



Menú

DETALLE DEL COSTE DE ACTIVIDADES. ACTIVIDADES DE INVESTIGACIÓN

ACTIVIDAD	DESCRIPCIÓN ACTIVIDAD	PRIMARIOS	REPERCUTIDOS	TOTAL
005006002352	INVESTIGACION INESPECÍFICA	25.643.054,90	0,00	25.643.054,90
005006002352002	INVESTIGACION INESPECÍFICA DEPARTAMENTO ANATOMÍA PATOLÓGICA, MICROBIOLOGÍA	230.406,75	0,00	230.406,75
005006002352003	INVESTIGACION INESPECÍFICA DEPARTAMENTO ANATOMÍA Y RADIOLOGÍA	315.963,87	0,00	315.963,87
005006002352004	INVESTIGACION INESPECÍFICA DEPARTAMENTO BIOLOGÍA CELULAR, HISTOLOGÍA Y FARMACOLOGÍA	229.823,94	0,00	229.823,94
005006002352005	INVESTIGACION INESPECÍFICA DEPARTAMENTO BIOQUÍMICA Y BIOLOGÍA MOLECULAR Y FISIOLOGÍA	773.695,68	0,00	773.695,68
005006002352006	INVESTIGACION INESPECÍFICA DEPARTAMENTO CIENCIAS AGROFORESTALES	385.163,79	0,00	385.163,79
005006002352007	INVESTIGACION INESPECÍFICA DEPARTAMENTO CIENCIAS DE LOS MATERIALES E INGENIERÍA METALÚRGICA	475.608,64	0,00	475.608,64
005006002352009	INVESTIGACION INESPECÍFICA DEPARTAMENTO CIRUGÍA, OFTALMOLOGÍA, OTORRINOLARINGOLOGÍA	45.524,86	0,00	45.524,86
005006002352010	INVESTIGACION INESPECÍFICA DEPARTAMENTO CONSTRUCCIONES ARQUITECTÓNICAS	197.811,50	0,00	197.811,50
005006002352011	INVESTIGACION INESPECÍFICA DEPARTAMENTO DERECHO CIVIL	487.673,02	0,00	487.673,02
005006002352012	INVESTIGACION INESPECÍFICA DPTO. DERECHO CONSTITUCIONAL, PROCESAL Y ECLESIASTICO DEL ESTADO	475.541,46	0,00	475.541,46
005006002352013	INVESTIGACION INESPECÍFICA DPTO. DERECHO MERCANTIL, Dº DEL TRABAJO E INTERNACIONAL PRIVADO	666.921,33	0,00	666.921,33
005006002352014	INVESTIGACION INESPECÍFICA DEPARTAMENTO DERECHO PENAL E HISTORIA Y TEORÍA DEL DERECHO	455.387,61	0,00	455.387,61
005006002352015	INVESTIGACION INESPECÍFICA DEPARTAMENTO DERECHO PÚBLICO	375.811,77	0,00	375.811,77
005006002352016	INVESTIGACION INESPECÍFICA DEPARTAMENTO DIDÁCTICA DE EXPRESIÓN MUSICAL, PLÁSTICA Y CORPORAL	583.013,87	0,00	583.013,87
005006002352017	INVESTIGACION INESPECÍFICA DEPARTAMENTO DIDÁCTICA DE LA LENGUA Y LITERATURA	185.995,74	0,00	185.995,74
005006002352018	INVESTIGACION INESPECÍFICA DEPARTAMENTO ECONOMÍA APLICADA	1.047.316,39	0,00	1.047.316,39
005006002352019	INVESTIGACION INESPECÍFICA DEPARTAMENTO ECONOMÍA FINANCIERA Y CONTABILIDAD	399.137,56	0,00	399.137,56
005006002352020	INVESTIGACION INESPECÍFICA DEPARTAMENTO ELECTRICIDAD Y ELECTRÓNICA	681.333,05	0,00	681.333,05
005006002352021	INVESTIGACION INESPECÍFICA DEPARTAMENTO ENFERMERÍA	92.594,36	0,00	92.594,36
005006002352022	INVESTIGACION INESPECÍFICA DEPARTAMENTO ESTADÍSTICA E INVESTIGACIÓN OPERATIVA	460.400,48	0,00	460.400,48



Menú

DETALLE DEL COSTE DE ACTIVIDADES. ACTIVIDADES DE INVESTIGACIÓN

ACTIVIDAD	DESCRIPCIÓN ACTIVIDAD	PRIMARIOS	REPERCUTIDOS	TOTAL
005006002352023	INVESTIGACION INESPECÍFICA DEPARTAMENTO FILOLOGÍA CLÁSICA	382.116,66	0,00	382.116,66
005006002352024	INVESTIGACION INESPECÍFICA DEPARTAMENTO FILOLOGÍA FRANCESA Y ALEMANA	398.463,30	0,00	398.463,30
005006002352025	INVESTIGACION INESPECÍFICA DEPARTAMENTO FILOLOGÍA INGLESA	647.610,58	0,00	647.610,58
005006002352026	INVESTIGACION INESPECÍFICA DEPARTAMENTO FILOSOFÍA	341.619,42	0,00	341.619,42
005006002352027	INVESTIGACION INESPECÍFICA DEPARTAMENTO FÍSICA APLICADA	550.395,26	0,00	550.395,26
005006002352028	INVESTIGACION INESPECÍFICA DEPARTAMENTO FÍSICA DE LA MATERIA CONDENSADA	224.722,82	0,00	224.722,82
005006002352029	INVESTIGACION INESPECÍFICA DEPARTAMENTO FÍSICA TEÓRICA, ATÓMICA Y ÓPTICA	692.243,43	0,00	692.243,43
005006002352030	INVESTIGACION INESPECÍFICA DPTO. FUNDAMENTOS DEL ANÁLISIS E. E Hª E INSTITUCIONES ECONÓMICAS	336.138,09	0,00	336.138,09
005006002352031	INVESTIGACION INESPECÍFICA DEPARTAMENTO GEOGRAFÍA	323.355,39	0,00	323.355,39
005006002352032	INVESTIGACION INESPECÍFICA DEPARTAMENTO HISTORIA ANTIGUA Y MEDIEVAL	232.098,33	0,00	232.098,33
005006002352033	INVESTIGACION INESPECÍFICA DEPARTAMENTO HISTORIA DEL ARTE	457.727,00	0,00	457.727,00
005006002352034	INVESTIGACION INESPECÍFICA DEPARTAMENTO HISTORIA MODERNA, CONTEMPORÁNEA Y DE AMÉRICA	1.823.916,33	0,00	1.823.916,33
005006002352035	INVESTIGACION INESPECÍFICA DEPARTAMENTO INFORMÁTICA	475.767,12	0,00	475.767,12
005006002352036	INVESTIGACION INESPECÍFICA DEPARTAMENTO INGENIERÍA ELÉCTRICA	80.349,94	0,00	80.349,94
005006002352037	INVESTIGACION INESPECÍFICA DEPARTAMENTO INGENIERÍA AGRÍCOLA Y FORESTAL	260.556,83	0,00	260.556,83
005006002352038	INVESTIGACION INESPECÍFICA DEPARTAMENTO INGENIERÍA ENERGÉTICA Y FLUIDOMECÁNICA	294.572,74	0,00	294.572,74
005006002352039	INVESTIGACION INESPECÍFICA DEPARTAMENTO INGENIERÍA QUÍMICA Y TECNOLOGÍA DEL MEDIO AMBIENTE	226.499,17	0,00	226.499,17
005006002352040	INVESTIGACION INESPECÍFICA DEPARTAMENTO INGENIERÍA DE SISTEMAS Y AUTOMÁTICA	262.614,96	0,00	262.614,96
005006002352041	INVESTIGACION INESPECÍFICA DEPARTAMENTO LENGUA ESPAÑOLA	722.256,13	0,00	722.256,13
005006002352042	INVESTIGACION INESPECÍFICA DPTO.LITERATURA ESPAÑOLA Y Tª DE LA LITERATURA Y LITERATURA COMP.	425.343,30	0,00	425.343,30
005006002352043	INVESTIGACION INESPECÍFICA DEPARTAMENTO MATEMÁTICA APLICADA	1.350.326,33	0,00	1.350.326,33
005006002352044	INVESTIGACION INESPECÍFICA DEPARTAMENTO MEDICINA, DERMATOLOGÍA Y TOXICOLOGÍA	185.662,95	0,00	185.662,95



Menú

DETALLE DEL COSTE DE ACTIVIDADES. ACTIVIDADES DE INVESTIGACIÓN

ACTIVIDAD	DESCRIPCIÓN ACTIVIDAD	PRIMARIOS	REPERCUTIDOS	TOTAL
005006002352045	INVESTIGACION INESPECÍFICA DPTO. ORGANIZACIÓN DE EMPR. Y COMERCIALIZACIÓN E INV.DE MERCADOS	699.577,53	0,00	699.577,53
005006002352046	INVESTIGACION INESPECÍFICA DEPARTAMENTO PEDAGOGÍA	248.925,16	0,00	248.925,16
005006002352047	INVESTIGACION INESPECÍFICA DEPARTAMENTO PEDIATRÍA E INMUNOLOGÍA, OBSTETRICIA Y GINECOLOGÍA	306.257,04	0,00	306.257,04
005006002352048	INVESTIGACION INESPECÍFICA DEPARTAMENTO PREHISTORIA, ARQUEOLOGÍA, ANTROPOLOGÍA	294.008,85	0,00	294.008,85
005006002352049	INVESTIGACION INESPECÍFICA DEPARTAMENTO PRODUCCIÓN VEGETAL Y RECURSOS FORESTALES	135.560,79	0,00	135.560,79
005006002352050	INVESTIGACION INESPECÍFICA DEPARTAMENTO PSICOLOGÍA	354.724,76	0,00	354.724,76
005006002352051	INVESTIGACION INESPECÍFICA DEPARTAMENTO QUÍMICA ANALÍTICA	377.687,49	0,00	377.687,49
005006002352052	INVESTIGACION INESPECÍFICA DEPARTAMENTO QUÍMICA FÍSICA Y QUÍMICA INORGÁNICA	618.242,97	0,00	618.242,97
005006002352053	INVESTIGACION INESPECÍFICA DEPARTAMENTO QUÍMICA ORGÁNICA	347.608,34	0,00	347.608,34
005006002352054	INVESTIGACION INESPECÍFICA DEPARTAMENTO SOCIOLOGÍA Y TRABAJO SOCIAL	490.133,27	0,00	490.133,27
005006002352055	INVESTIGACION INESPECÍFICA DEPARTAMENTO TECNOLOGÍA ELECTRÓNICA	203.719,59	0,00	203.719,59
005006002352056	INVESTIGACION INESPECÍFICA DPTO. TEORÍA DE LA ARQUITECTURA Y PROYECTOS ARQUITECTÓNICOS	311.880,61	0,00	311.880,61
005006002352057	INVESTIGACION INESPECÍFICA DPTO. Tª DE LA SEÑAL Y COMUNICACIONES E INGENIERÍA TELEMÁTICA	665.746,83	0,00	665.746,83
005006002352058	INVESTIGACION INESPECÍFICA DEPARTAMENTO URBANISMO Y REPRESENTACIÓN DE LA ARQUITECTURA	274.818,34	0,00	274.818,34
005006002352059	INVESTIGACION INESPECÍFICA DEPARTAMENTO ÁLGEBRA, ANÁLISIS MATEMÁTICO, GEOMETRÍA Y TOPOLOGÍA	542.193,49	0,00	542.193,49
005006002352060	INVESTIGACION INESPECÍFICA DEPARTAMENTO DIDÁCTICA DE LAS CIENCIAS EXPERIMENTALES	512.488,09	0,00	512.488,09
005006002354	BOLSA ACTIVIDADES INVESTIGACIÓN CON COSTES INDIRECTOS	41.579,03	6.335,91	47.914,94
005006002372	PIP. ESTRATEGIAS DE MARKETING DIGITAL Y BIG DATA Y SUS IMPLICACIONES EN EL COMERCIO	1.142,06	319,02	1.461,08
005006002374	PROYECTO DE INVESTIGACIÓN PROPIO. LA REFORMA DEL SISTEMA EUROPEO DE...	208,89	74,75	283,64



Menú

DETALLE DEL COSTE DE ACTIVIDADES. ACTIVIDADES DE INVESTIGACIÓN

ACTIVIDAD	DESCRIPCIÓN ACTIVIDAD	PRIMARIOS	REPERCUTIDOS	TOTAL
005006002380	PROYECTO DE INVESTIGACIÓN PROPIO. DESARROLLO DE SISTEMAS DE CONTROL Y OPTIMIZACIÓN DE PROCESOS	2.830,98	690,16	3.521,13
005006002382	CREACION DE UNA ESTACION DE INSPECCION TECNICA DE EQUIPOS DE APLICACION DE PRODUCTOS	4.933,74	1.248,60	6.182,34
005006002392	PIP. ESTRATEGIAS DE PRETRATAMIENTO QUÍMICO Y DETOXIFICACIÓN PARA AUMENTAR LA...	3.590,75	845,93	4.436,68
005006002397	APLICACIÓN DE INTELIGENCIA ARTIFICIAL EN SISTEMAS DE LA INFORMACIÓN Y LAS COMUNICACIONES (IATIC)	32.943,23	9.202,54	42.145,77
005006002398	ALGEBRAIC CODING THEORY, SECRET SHARING AND QUANTUM STABILIZER CODES	47.625,95	15.297,59	62.923,54
005006002420	POSDOCTORAL RAMÓN Y CAJAL: SÍNTESIS DE COMPUESTOS INORGÁNICOS Y ORGANOMETÁLICOS ORIENTADOS A	60.950,52	15.894,82	76.845,34
005006002505	PREDOCTORAL MINECO (FPI): CHRONICLE OF AN ENDING: THE INVENTORIES OF THE LIBRARY	13.690,98	4.005,89	17.696,87
005006002583	DESARROLLO DE UNA PLATAFORMA DE EVALUACIÓN PRECLÍNICA DE FÁRMACOS EN PATOLOGÍA DE SUPERFICIE OCULAR	1.680,38	405,34	2.085,72
005006002584	DISTRIBUCIÓN, IDENTIFICACIÓN Y CARACTERIZACIÓN DE AISLAMIENTOS DE FUSARIUM CIRCINATUM EN C-L	97,99	24,63	122,62
005006002590	C. GARANTÍA JUVENIL JCYL SERGIO ANTORAZ MARTIN APOYO EN LA COMUNICACIÓN Y DIFUSIÓN DE PROYECTOS...	6.577,59	1.002,31	7.579,90
005006002591	C. GARANTÍA JUVENIL JCYL SERGIO BARRADO ARRANZ: FABRICACIÓN DE MATERIALES CELULARES Y SENSORES	10.060,79	2.235,37	12.296,16
005006002594	C. GARANTÍA JUVENIL JCYL JUAN MANUEL COLINAS FREITAS: CARACTERIZACIÓN DE MATERIALES FOTOVOLTAICOS	10.061,80	2.235,60	12.297,40
005006002596	C. GARANTÍA JUVENIL JCYL ROBERTO FERNÁNDEZ TURIEL: CONSTRUCCIÓN DE NUEVAS HERRAMIENTAS DE CONSULTA	6.576,93	1.002,21	7.579,14
005006002597	C. GARANTÍA JUVENIL JCYL ALBERTO GARCÍA OLMEDO: GARANTIZAR CORRECTO FUNCIONAMIENTO DE ANALIZADORES	8.906,26	1.940,67	10.846,93
005006002598	C. G. JUVENIL JCYL LUCÍA GÓMEZ BALCÁ CER: 1. APOYO PROYECTO INVESTIGACIÓN. 2 APOYO LABORES ANÁLISIS .	8.966,10	3.393,67	12.359,76
005006002599	C. GARANTÍA JUVENIL JCYL SONIA GÓMEZ GARROTE: EFECTOS CARDIOVASCULARES, METABÓLICOS Y LA APARICIÓN	6.576,93	1.002,21	7.579,14
005006002600	C. GARANTÍA JUVENIL JCYL EDGAR IMAZ SÁNCHEZ: COLABORARÁ EN EL ANÁLISIS DE PLAGUICIDAS EN LÁMINAS DE	6.577,59	1.002,31	7.579,90



Menú

DETALLE DEL COSTE DE ACTIVIDADES. ACTIVIDADES DE INVESTIGACIÓN

ACTIVIDAD	DESCRIPCIÓN ACTIVIDAD	PRIMARIOS	REPERCUTIDOS	TOTAL
005006002601	C. GARANTÍA JUVENIL JCYL SARA FERNÁNDEZ MOYANO: LABORES COMO TÉCNICO DE APOYO	10.139,53	2.644,21	12.783,74
005006002603	C. GARANTÍA JUVENIL MINECO GUILLERMO MARCOS AYUSO: MONITORIZACIÓN-CONTROL DE REACCIONES QUÍMICAS	25.178,54	6.566,12	31.744,66
005006002609	C. DE GARANTIA JUVENIL ANA CARMONA GARCIA: TÉCNICO DE TRANSFERENCIA DE TECNOLOGÍA EN EL ÁMBITO	20.502,06	4.830,02	25.332,08
005006002610	C. GARANTIA JUVENIL CRISTINA BARRIOS ALFONSO: TITULADO UNIVERSITARIO PARA DESARROLLO DE TECNOLOGÍAS	22.780,06	5.366,69	28.146,75
005006002611	C. GARANTIA JUVENIL CRISTINA SANCHEZ BENITO: TITULADO UNIVERSITARIO TÉCNICO GESTOR DE I+D DEL IPS	20.502,06	4.830,02	25.332,08
005006002613	C. GARANTIA JUV. MINECO PABLO GARCÍA ZARZA: GRUPO SISTEMAS INTELIGENTES Y COOPERATIVOS /EDUCACIÓN	21.853,60	6.104,70	27.958,30
005006002615	C. GARANTIA JUVENIL MINECO HÉCTOR JIMENO MERINO: MEDIDAS DE MEJORA Y SOLUCIONES ALTERNATIVAS	22.797,00	6.458,02	29.255,02
005006002617	C. GARANTIA JUVENIL MINECO DE CRISTINA MAYO SARMIENTO: GRUPO DE SISTEMAS INTELIGENTES Y	21.853,60	6.104,70	27.958,30
005006002619	C. GARANTIA JUVENIL MINECO AITOR VÁZQUEZ VELOSO: MODELIZACIÓN Y SIMULACIÓN DE DATOS EN EL MEDIO	20.128,53	5.638,22	25.766,75
005006002620	C. GARANTIA JUVENIL MINECO IGNACIO PÉREZ ORTEGA: PUESTA A PUNTO Y CARACTERIZACIÓN DE CATALIZADORES	22.660,91	5.909,57	28.570,47
005006002621	C. GARANTIA JUVENIL MINECO DE LUCÍA RODRÍGUEZ DE LA FUENTE: GESTOR DE PROYECTOS DE I+D EN EL GCO	18.404,96	5.141,34	23.546,30
005006002622	C. DE GARANTIA JUVENIL MINECO JONATAN PRIETO JIMÉNEZ: TÉCNICO ANALISTA PARA LA GESTIÓN Y APOYO EN	18.724,26	4.411,19	23.135,45
005006002623	C. GARANTIA JUVENIL MINECO LETICIA LOPEZ ROJO: TÉCNICO DE APOYO PARA OBTENCIÓN DE SISTEMAS	16.756,73	5.176,34	21.933,07
005006002628	C. POSDOCTORAL JUAN DE LA CIERVA MARGARITA GONZALEZ-VALLINAS GARRACHON: DESARROLLO DE PRODUCTOS DE	19.561,40	5.862,39	25.423,79
005006002631	C. GARANTÍA JUVENIL JCYL PABLO HERNÁNDEZ HERNÁNDEZ: ANÁLISIS BASADOS EN LAS DIFERENTES TÉCNICAS	435,97	67,12	503,09
005006002634	C. GARANTÍA JUVENIL JCYL TAMARA POSTIGO CASADO: OBTENCIÓN Y ANÁLISIS DE MUESTRAS BIOLÓGICAS	3.028,98	461,56	3.490,54



Menú

DETALLE DEL COSTE DE ACTIVIDADES. ACTIVIDADES DE INVESTIGACIÓN

ACTIVIDAD	DESCRIPCIÓN ACTIVIDAD	PRIMARIOS	REPERCUTIDOS	TOTAL
005006002635	C. GARANTÍA JUVENIL JCYL TIPO A DE VIRGINIA REVUELTO FERNÁNDEZ: -TÉCNICAS BÁSICAS DE BIOLOGÍA	9.010,20	2.700,28	11.710,48
005006002636	C. GARANTÍA JUVENIL JCYL TIPO B DE LORENA ROMERO SANTILLÁN: DISEÑO, DESARROLLO E IMPLEMENTACIÓN	7.727,32	1.958,88	9.686,20
005006002637	C. GARANTÍA JUVENIL JCYL TIPO B DE ALEJANDRO SAN JOSÉ MARTÍN: 1.- ANALIZAR LOS DATOS EXPERIMENTALES	448,40	135,39	583,79
005006002638	C. GARANTÍA JUVENIL JCYL TIPO B DE JAVIER SÁNCHEZ GIRÓN: DESARROLLO DE UN PLAN DE ACTUACIÓN PARA	6.577,59	1.002,31	7.579,90
005006002639	C. GARANTÍA JUVENIL JCYL TIPO A DE ANA SANZ DE BLAS: CONTROL CALIDAD BIOPOLÍMERO: CARACTERIZACIÓN	4.090,73	908,90	4.999,64
005006002640	C. GARANTÍA JUVENIL JCYL TIPO A DE ESTHER VIÑAS CEBRIÁN: MANEJO DE ANIMALES, OBTENCIÓN DE TEJIDOS	9.247,23	2.289,49	11.536,72
005006002641	C. GARANTÍA JUVENIL JCYL MARÍA CRISTINA VIYUELA FUERTES: SÍNTESIS Y CARACTERIZACIÓN QUÍMICA	8.029,98	2.094,08	10.124,06
005006002672	RECUPERACIÓN DE ENERGÍA EN LA VENTILACIÓN DE LOS ESPACIOS DOCENTES UNIVERSITARIOS. REVEDUVA	2.104,85	596,27	2.701,13
005006002673	LA UNIVERSIDAD DE VALLADOLID HACIA UN SISTEMA ENERGÉTICO SOSTENIBLE	10.846,14	3.274,98	14.121,12
005006002674	C. POSDOCTORAL RAMÓN Y CAJAL DE ARIAS GUILLEN, FERNANDO.-LA CONFIGURACIÓN DEL PODER REGIO DURANTE	42.645,47	18.510,89	61.156,36
005006002685	C. BEATRIZ GALINDO INVESTIGADOR DISTINGUIDO SENIOR PARA DOCENCIA EN ASIGNATURAS DE TERMODINÁMICA..	97.790,03	29.527,61	127.317,64
005006002686	C. BEATRIZ GALINDO INVESTIGADOR JUNIOR PARA INV., DESARROLLO Y TRANSFERENCIA DE CONOCIMIENTO	40.592,85	9.563,15	50.156,01
005006002705	C. GARANTÍA JUVENIL JCYL DE MARIA JESUS ESTEBAN AMO: 1. Producción de vectores plasmídicos y AAV2	18.221,76	2.776,67	20.998,43
005006002708	C. GARANTÍA JUV. JCYL: ALBERTO JESUS FRAILE L.: Trabajos desarrollo dentro de los P.I. del grupo...	18.475,82	2.815,39	21.291,21
005006002710	C. GARANTÍA JUVENIL JCYL: SARAH KHARBOUCHE CHRIDI: Uso de equipos compartidos de análisis químico	28.475,05	7.425,79	35.900,84
005006002712	C. GARANTÍA JUVENIL JCYL: CRISTIAN TERRADO LOPEZ: Mantenimiento módulos solares con luminiscencia	28.256,76	6.278,27	34.535,03





Menú

DETALLE DEL COSTE DE ACTIVIDADES. ACTIVIDADES DE INVESTIGACIÓN

ACTIVIDAD	DESCRIPCIÓN ACTIVIDAD	PRIMARIOS	REPERCUTIDOS	TOTAL
005006002713	C. GARANTÍA JUV. JCYL: MARCOS HERRERO G.: Apoyo a la investigación del grupo en síntesis orgánica	26.429,22	7.119,42	33.548,64
005006002714	C. GARANTÍA JUV. JCYL: JAVIER LAGUNA H.: Preparación muestras, análisis y elaboración de informes	18.760,32	2.858,74	21.619,06
005006002715	C. GAR. JUV. JCYL: LAURA GUTIÉRREZ E.: Apoyo a los investigadores de Institutos Universitarios...	18.760,32	2.858,74	21.619,06
005006002716	C. GAR. JUV. JCYL: IRACHE HERNÁNDEZ O.: Redacción de contenidos informativos basados en resultados	18.760,32	2.858,74	21.619,06
005006002717	C. GAR. JUV. JCYL: EVA SANCHEZ H.: Responsable funcionamiento laborat. de Micología y Fitopatología	26.454,82	6.695,05	33.149,87
005006002718	C. GAR. JUV. JCYL: SILVIA ROMERO S.: Determinación de la masa molecular exacta y de la fórmula	13.239,70	2.017,49	15.257,19
005006002719	C. GAR. JUV. JCYL: IGNACIO SANZ BENITO: Visitas a campo para plantear diseños experimentales	18.215,05	2.775,65	20.990,70
005006002721	MÉTODOS Y HERRAMIENTAS DE OPTIMIZACIÓN PARA INDUSTRIA 4.0	3.066,50	747,57	3.814,08
005006002723	C. GARANTÍA JUVENIL JCYL: MORENO P. DAMIAN: Apoyo a los investigadores del IU CINQUIMA en labores	18.468,47	2.814,27	21.282,74
005006002724	C. GAR. JUV. JCYL: PEREZ DE LA CALLE, R.: 1 Montaje y puesta en marcha de las instalaciones	18.468,47	2.814,27	21.282,74
005006002726	C. POSDOC. J. DE LA CIERVA- JARA CUADRADO B.: RELACIONES DE LA U:E: CON EL CONTINENTE AFRICANO	15.805,88	6.161,99	21.967,87
005006002727	C. POSDOC. J. DE LA CIERVA-LARA MENDEZ R.: DESARROLLO NUEVOS BIOPROCESOS BASADOS EN MICROORGANISMOS	34.867,44	8.214,32	43.081,77
005006002730	C. PTA MINISTERIO ROGELIO CARRACEDO F.: HACERSE CARGO DEL TALLER Y EL MANTENIMIENTO Y CONTROL	16.417,04	4.196,74	20.613,78
005006002731	C. PTA BEATRIZ JUANES Y.: TRABAJAR CON DIFERENTES TÉCNICAS ROMATOGRÁFICAS Y ESPECTROMETRÍA DE MASAS	12.189,14	1.857,41	14.046,55
005006002732	C.PTA PATRICIA MARTIN S.: HACERSE CARGO DEL LAB. CALIBRACIÓN RADIOMÉTRICO ASÍ COMO DE LA PLATAFORMA	17.785,84	4.546,65	22.332,49
005006002738	CONV. GERENCIA DE SERV. SOCIALES DE CYL, UVA, LOS AYUNT. PA., SEG., SO. Y VA. PARA EL DESARROLLO	5.325,52	2.194,84	7.520,36





Menú

DETALLE DEL COSTE DE ACTIVIDADES. ACTIVIDADES DE INVESTIGACIÓN

ACTIVIDAD	DESCRIPCIÓN ACTIVIDAD	PRIMARIOS	REPERCUTIDOS	TOTAL
005006002741	C. GAR. JUV. SARA HERRERO A.: APOYO A LA INFRAESTRUCTURA DE CALIBRACIÓN DE FOTÓMETROS AERONET-ACTRIS	20.111,90	5.141,27	25.253,18
005006002750	CATEDRA NOVARTIS DE DEGENERACIONES Y DISTROFIAS RETINIANAS DE LA UNIVERSIDAD DE VALLADOLID	27,59	6,65	34,24
005006002756	C. POSDOC. J. DE LA CIERVA-INCORPORACIÓN DE PARADA LOPEZ, M. ARTE, PODER Y SOCIEDAD EN LA E. MODERNA	36.365,34	11.917,48	48.282,82
005006002757	OPTIMIZACIÓN INTEGRAL DE EDAR. MAXIMIZACIÓN DE BIOGÁS Y MINIMIZACIÓN DE BIOSÓLIDO	251,46	59,24	310,70
005006002758	MITIGACIÓN DEL CAMBIO CLIMÁTICO MEDIANTE EL DESARROLLO DE UNA BIORREFINERÍA BASADA EN AL CONVERSIÓN	4.054,52	955,19	5.009,71
005006002761	JUSTICIA, MUJER Y SOCIEDAD DE LA EDAD MODERNA A LA CONTEMPORANEIDAD. PORTUGAL E ITALIA).	4.282,29	1.669,47	5.951,76
005006002762	LOS CANALES IÓNICOS DEL MUSCULO LISO COMO MARCADORES, DIANAS Y EFECTORES EN EL REMODELADO VASCULAR	9.696,47	2.905,95	12.602,42
005006002763	GESTIÓN DE MASAS FORESTALES MIXTAS DISMINUYENDO RIESGOS, AUMENTANDO SU RESILIENCIA	14.646,72	3.681,78	18.328,49
005006002765	NUEVOS PROCESOS DE MICROALGAS Y BACTERIAS PARA LA BIOCONVERSIÓN DE CO2 DE BIOGÁS A BIOPOLÍMER...	1.338,20	315,26	1.653,46
005006002766	DÉFICIT DE VITAMINA D EN MUJERES POSTMENOPÁUSICAS	32.281,07	7.604,44	39.885,52
005006002767	ENSAYO CLINICO HIDR-0217/OST: EFECTO DE LA ADMINISTRACIÓN DE DIFERENTES REGÍMENES DE TRATAMIE...	9.258,80	2.181,09	11.439,89
005006002768	LUNION EUROPÉENNE À LHORIZON 2020: STRUCTURE ET POLITIQUES POUR RENFORCER LA CROISSANCE, LA...	1.552,47	587,61	2.140,07
005006002769	HISTORY OF EUROPEAN URBANISM IN THE 20TH CENTURY -URBANHIST	16.356,35	4.753,56	21.109,90
005006002770	CALCIO Y FUNCIÓN CELULAR	229.604,14	68.810,48	298.414,62
005006002771	CARACTERIZACIÓN Y VALORIZACIÓN FRACCIONADA DE BIOMASA ALGAL CRECIDA EN PLANTAS DE TRATAMIENTO...	47.328,11	11.149,89	58.478,00
005006002772	FABRICACIÓN, CARACTERIZACIÓN, SIMULACIÓN, MODELADO Y APLICACIONES DE DISPOSITIVOS DE CONMUTAC...	23.438,37	7.281,26	30.719,63
005006002773	INCORPORACIÓN DE UN MÓDULO DE PREDICCIÓN AUTOMÁTICA DE LA CALIDAD DE LA COMUNICACIÓN ORAL DE ...	10.839,25	2.754,64	13.593,89



Menú

DETALLE DEL COSTE DE ACTIVIDADES. ACTIVIDADES DE INVESTIGACIÓN

ACTIVIDAD	DESCRIPCIÓN ACTIVIDAD	PRIMARIOS	REPERCUTIDOS	TOTAL
005006002774	ESPACIO DE DIRECCIONES PARTICIONADO, COMUNICADO Y ESCALABLE EN ENTORNOS HETEROGÉNEOS	20.291,06	5.156,69	25.447,74
005006002775	SIMPLIFICACIÓN DEL DIAGNÓSTICO DE LA APNEA DEL SUEÑO INFANTIL MEDIANTE NUEVAS TÉCNICAS DE PRO...	23.293,19	6.506,84	29.800,03
005006002776	CARACTERIZACIÓN ELECTRICA Y LUMÍNICA DE SUSTRATOS Y CÉLULAS SOLARES PARA LA FABRICACIÓN DE MÓ...	34.426,84	7.649,18	42.076,02
005006002777	ANALÍTICA DEL APRENDIZAJE PARA MEJORAR EL DISEÑO Y LA ORQUESTACIÓN EN ENTORNOS INTELIGENTES D...	60.951,14	17.026,43	77.977,57
005006002778	ESTUDIO DE LOS ESPACIOS RITUALES MUDÉJARES EN LA CASTILLA MEDIEVAL: MEZQUITAS Y CEMENTERIOS I...	16.264,70	7.059,93	23.324,63
005006002779	SPRING. NUEVOS PROXIES PARA COMPRENDER LA RESPUESTA DE LOS BOSQUES A LAS CONDICIONES PRIMAVER...	32.310,04	7.515,70	39.825,75
005006002780	DINÁMICAS INNOVADORAS COLABORATIVAS EN LA GESTIÓN DE PRODUCTOS Y SERVICIOS	9.079,60	2.611,16	11.690,76
005006002782	LOS CONSUMIDORES EN LA VIVIENDA COLABORATIVA	2.052,84	726,79	2.779,63
005006002783	ANÁLISIS DINÁMICO DE LAS POLÍTICAS MEDIOAMBIENTALES Y JUEGOS DINÁMICOS. CONSISTENCIA TEMPORAL...	16.002,07	4.167,55	20.169,62
005006002784	ESTUDIOS DE MEDICINA PRÁCTICA EN EL RENACIMIENTO: LAS CENTURIAS DE AMATO LUSITANO (II)	8.775,88	3.616,87	12.392,75
005006002785	DISCURSOS Y PRÁCTICAS EN TORNO A LA RELIGIÓN EN TIEMPOS DE RADICALISMO POLÍTICO: ESPAÑA 1820-...	4.468,54	1.742,08	6.210,62
005006002786	GOBIERNO CORPORATIVO, ESTRUCTURA DE CAPITAL Y DIVERSIFICACIÓN EMPRESARIAL. UN ENFOQUE INTEGRA...	3.051,23	861,52	3.912,75
005006002787	RETABLOS-TABERNÁCULO DE LA BAJA EDAD MEDIA EN LA CORONA DE CASTILLA: ESTUDIO, DOCUMENTACIÓN Y...	4.601,55	1.508,00	6.109,55
005006002788	SISTEMAS NANOESTRUCTURADOS FLUIDOS Y POLÍMEROS BASADOS EN COMPLEJOS METÁLICOS. MATERIALES CON...	111.161,71	28.989,01	140.150,72
005006002789	FLK WEST (LECHO II INFERIOR, GARGANTA DE OLDUVAI, TANZANIA) Y LA GÉNESIS DEL ACHELENSE EN ÁFRICA	1.930,76	649,48	2.580,24
005006002790	ANÁLISIS DE MODELOS EN DINÁMICA DE POBLACIONES ESTRUCTURADAS Y EN VALORACIÓN DE DERIVADOS FIN...	6.697,18	1.947,27	8.644,45
005006002791	CONVERGENCIA EN REDES ÓPTICAS PARA LA INTERNET DEL FUTURO - 2	3.795,47	1.060,25	4.855,72



Menú

DETALLE DEL COSTE DE ACTIVIDADES. ACTIVIDADES DE INVESTIGACIÓN

ACTIVIDAD	DESCRIPCIÓN ACTIVIDAD	PRIMARIOS	REPERCUTIDOS	TOTAL
005006002792	TRANSFERENCIA DE XENOBIÓTICOS DESDE LA CERA ESTAMPADA A LA COLMENA. RIESGOS PARA LAS ABEJAS Y...	77.351,72	18.154,26	95.505,98
005006002793	CONTENCIÓN DEL NEMATODO DEL PINO MEDIANTE EL MANEJO DE SU INSECTO VECTOR MONOCHAMUS GALLOPROV...	22.949,81	5.768,94	28.718,76
005006002794	DOCTOR-PV_DESARROLLO DE HERRAMIENTAS OPTIMIZADAS DE OPERACIÓN Y MANTENIMIENTO PREDICTIVO DE P...	3.920,83	871,16	4.791,98
005006002795	ANÁLISIS DE CORRIENTE EN BOMBAS SUMERGIBLES DE ACUÍFEROS PARA ANÁLISIS DE AVERÍAS. CURPAMP	490,42	118,88	609,30
005006002796	REALIZACIÓN DE ACTIVIDADES DE INVESTIGACIÓN, PROMOCIÓN DE LA INNOVACIÓN Y LA TRANSFERENCIA DE...	9.867,49	2.497,21	12.364,70
005006002797	REALIZACIÓN DE ACTIVIDADES DE INVESTIGACIÓN, PROMOCIÓN DE LA INNOVACIÓN Y LA TRANSFERENCIA DE...	5.548,48	1.302,21	6.850,69
005006002798	REALIZACIÓN DE ACTIVIDADES DE INVESTIGACIÓN, PROMOCIÓN DE LA INNOVACIÓN Y LA TRANSFERENCIA DE...	15.674,60	3.646,10	19.320,70
005006002799	EVALUACIÓN DE UN PROTOTIPO DE DISPOSITIVO ELECTRÓNICO HEAD MOUNTED DISPLAY (HMD) PARA PACIENT...	7.188,03	1.733,92	8.921,95
005006002800	EN TORNO AL CAMBIO DE PARADIGMA EN LAS ARTES DEL RENACIMIENTO. IMPORTANCIA E INFLUENCIA DE LA...	4.897,12	1.604,86	6.501,98
005006002801	SUBVENCIÓN PARA FINANCIAR LA REALIZACIÓN DE ACCIONES DE PROMOCIÓN DE LA IGUALDAD DE OPORTUNID...	35.823,93	5.458,94	41.282,87
005006002802	PARLAMENTO, BOTS Y DESINFORMACIÓN: ECOLOGÍA DE ESTRATEGIAS Y PRÁCTICAS EN REDES SOCIALES	15.244,39	5.943,08	21.187,47
005006002803	LA GLOBALIZACIÓN RELIGIOSA COMO RETO. GOBIERNO GLOBAL, GEOPOLÍTICA Y COSTES EN LA ORDEN DE PR...	0,00	0,00	0,00
005006002804	SMART CITIES ADVANCED LEARNING	6.288,85	1.598,22	7.887,07
005006002805	EUROPEISMO Y REDES TRANSATLANTICA EN LOS SIGLOS XX y XXI	10.387,53	4.049,62	14.437,15
005006002806	PROYECTO OPTITRAIN. NEUROENTRENAMIENTO VISUAL EN PACIENTES OPERADOS DE CIRUGÍA DE CATARATAS E...	2.976,46	701,16	3.677,63
005006002807	ESTANCIA DE INVESTIGACION: UNIVERSIDAD LEEDS	10.855,72	4.232,15	15.087,87
005006002808	CONTRATO GARANTÍA JUVENIL MINECO DE BENITO DELGADO, ALVARO: APLICACIÓN DE LAS NUEVAS TECNOLOG...	23.759,50	5.972,48	29.731,99



Menú

DETALLE DEL COSTE DE ACTIVIDADES. ACTIVIDADES DE INVESTIGACIÓN

ACTIVIDAD	DESCRIPCIÓN ACTIVIDAD	PRIMARIOS	REPERCUTIDOS	TOTAL
005006002809	CONTRATO DE GARANTÍ JUVENIL DE MARCOS RODRIGO, EVA: APLICACIÓN DE TÉCNICAS DE BIOLOGÍA MOLEC...	27.281,01	6.427,06	33.708,07
005006002810	OBTENCIÓN, CARACTERIZACIÓN Y VALIDACIÓN DE RECOMBINÁMEROS TIPO ELASTINA (ELRs) E HIDROGELES	2.849,77	633,18	3.482,95
005006002811	DESARROLLO DE LA FORMACIÓN ON-LINE COFINANCIADAS POR EL FONDO EUROPEO DE DESARROLLO REGIONAL ...	94.105,64	14.340,04	108.445,68
005006002812	ONTRATO GARANTÍA JUVENIL JCYL TIPO B (TITULADO DE CELIA CASTRO PAREDES: 1. GESTOR DE ACTIVIDA...	7.918,30	1.206,61	9.124,91
005006002813	CONTRATO DE GARANTIA JUVENIL TIPO A (FP) DE DANIEL GARCIA VENCE: Procedimientos de purificación...	253,42	38,62	292,04
005006002814	CONTRATO GARANTÍA JUVENIL JCYL TIPO B (TITULADO) DE CARMELO DE CASTRO CABALLERO:Tareas a real...	16.788,16	2.558,22	19.346,38
005006002815	CONTRATO DE GARANTIA JUVENIL TIPO A (FP) de KATIA RUTH BACA CORNEJO:Cuidado, limpieza y atenc...	17.054,13	2.598,74	19.652,87
005006002816	CONTRATO DE GARANTIA JUVENIL TIPO A (FP) DE MARTA PARIENTE ALVAREZ: - Puesta en marcha de la ...	17.054,13	2.598,74	19.652,87
005006002817	CONTRATO DE GARANTIA JUVENIL JCYL TIPO B (TITULADO) DE JULIO SANCHEZ CANOVAS: El apoyo del té...	22.968,58	5.871,54	28.840,12
005006002818	CONTRATO DE GARANTIA JUVENIL JCYL TIPO B (TITULADO) DE FERNANDO MANSO SAN ISIDRO: - El diseño...	26.323,42	8.177,51	34.500,93
005006002820	CONTRATO POSDOCTORAL JUAN DE LA CIERVA-INCORPORACIÓN DE CRISTINA TEJEDOR RODRÍGUEZ: MEGAHITS...	33.737,12	11.348,66	45.085,78
005006002821	CONTRATO POSDOCTORAL JUAN DE LA CIERVA-INCORPORACIÓN DE COMESAÑA GANDARA, BIBIANA: IN-SITU	43.652,08	10.283,87	53.935,94
005006002822	CONTRATO POSDOCTORAL JUAN DE LA CIERVA-INCORPORACIÓN DE SANGÜESA BARREDA GRABRIEL: FROM CELL...	44.368,27	10.320,59	54.688,86
005006002823	CONTRATO BEATRIZ GALINDO INVESTIGADOR JUNIOR: REAPERTURA DE LOS LABORATORIOS DE ESPECTROSCOPIA	35.597,55	9.099,92	44.697,47
005006002824	CONTRATO BEATRIZ GALINDO INVESTIGADOR SENIOR DE CRISTOBAL PEREZ CUADRADO: DEVELOPMENT OF NEW...	71.251,51	18.581,14	89.832,64
005006002825	CONTRATO BEATRIZ GALINDO INVESTIGADOR SENIOR	74.204,08	22.238,35	96.442,43



Menú

DETALLE DEL COSTE DE ACTIVIDADES. ACTIVIDADES DE INVESTIGACIÓN

ACTIVIDAD	DESCRIPCIÓN ACTIVIDAD	PRIMARIOS	REPERCUTIDOS	TOTAL
005006002826	CONTRATO GARANTÍA JUVENIL JCYL TIPO A (FP) DE RAMOS SILVA, PALOMA: apoyo a los investigadores...	14.320,82	2.182,24	16.503,06
005006002827	CONTRATO GARANTÍA JUVENIL JCYL TIPO A (FP) DE OLIVEROS GUTIEZ, DIEGO: Gestión, mantenimient...	12.683,34	1.932,71	14.616,05
005006002828	CONTRATO GARANTÍA JUVENIL JCYL TIPO B (TITULADO) DE SANCHEZ MOLPECERES, RODRIGO: Tareas de in...	20.036,15	4.702,43	24.738,58
005006002829	CONTRATO POSDOCTORAL RAMÓN Y CAJAL DE DANIEL ALVAREZ GONZALEZ: AYUDA A LA TOMA DE DECISIONES ...	45.484,33	12.705,84	58.190,17
005006002830	CONTRATO GARANTÍA JUVENIL JCYL TIPO B (TITULADO) DE BALNCO SANTERO, JAVIER: Gestión y manteni...	11.539,12	1.758,36	13.297,48
005006002831	MUJERES, FAMILIA Y SOCIEDAD. LA CONSTRUCCIÓN DE LA HISTORIA SOCIAL DESDE LA CULTURA JURÍDICA....	423,84	165,23	589,08
005006002832	CONTRATO GARANTÍA JUVENIL JYL TIPO B ADRIAN DE LA FUENTE BALLESTEROS: LABORATORIO DE TÉCNICAS...	16.863,40	2.596,36	19.459,77
005006002833	CONTRATO GARANTÍA JUVENIL JYL TIPO A (FP) DE JAVIER EDUARDO GARCIA PEREZ: Tareas de apoyo a l...	28.012,18	7.305,08	35.317,26
005006002834	CONTRATO GARANTÍA JUVENIL JYL TIPO A (FP) DE ALBA ISERN MUÑOZ: Colaborar en tareas rutinarias...	26.169,23	5.814,45	31.983,68
005006002835	CONTRATO GARANTÍA JUVENIL JCYL TIPO A (FP) DE AINHOA RIVERO PALMERO: Análisis basados en las...	18.767,78	2.859,88	21.627,66
005006002836	CONTRATO GARANTÍA JUVENIL TIPO A (FP) DE , JOSE MARIA VAZQUEZ PASCUAL: Seleccionar alternativ...	18.475,82	2.815,39	21.291,21
005006002837	CONTRATO GARANTÍA JUVENIAL JYL TIPO B (FP) DE SARA DIEZ TASCÓN: Incorporación a REDINED las p...	18.760,32	2.858,74	21.619,06
005006002838	CONTRATO POP-JCyL 2017 DE ELENA MARTÍNEZ PLAZA: ANALISIS DE LA INFLUENCIA DEL PORO CENTRAL DE...	13.618,79	3.285,16	16.903,96
005006002839	CONTRATO POP-JCyL 2017 DE ÁLVARO PLANCHUELO GÓMEZ: ANÁLISIS DE LAS PROPIEDADES ESTRUCTURALES ...	15.733,54	4.395,09	20.128,63
005006002840	CONTRATO POP-JCyL DE LUIS PABLO DE LA HORRA RUIZ: SOSTENIBILIDAD, DECISIONES FINANCIERAS Y GO...	13.456,98	3.799,62	17.256,60
005006002841	CONTRATO POSDOCTORAL RAMÓN Y CAJAL DE DAVID BERNARDO ORDIZ: HUMAN INTESTINAL DENDRITIC CELL A...	68.647,22	19.480,20	88.127,43



Menú

DETALLE DEL COSTE DE ACTIVIDADES. ACTIVIDADES DE INVESTIGACIÓN

ACTIVIDAD	DESCRIPCIÓN ACTIVIDAD	PRIMARIOS	REPERCUTIDOS	TOTAL
005006002842	CONTRATO POP-MINECO (FPI) 2017 DE ALEJANDRO HERNÁNDEZ LÓPEZ: PROFUNDIZAR EN LA INCIDENCIA DEL...	18.647,29	7.058,00	25.705,28
005006002843	CONTRATO (mod. Titulada) PTA DE REBECA PÉREZ FERNÁNDEZ: OPTIMIZACIÓN EN EL USO DE RECURSOS (M...	1.788,96	272,60	2.061,56
005006002844	CONTRATO POSDOCTORAL JUAN DE LA CIERVA-FORMACIÓN DE MANUEL TOLEDO PADRÓN: NUEVAS ESTRATEGIAS...	23.244,23	5.476,04	28.720,27
005006003	INVESTIGACIÓN GENÉRICA PRESUPUESTO UVA	2.302.886,57	350.919,30	2.653.805,87
005006004	Actividades de centros de Investigación	1.046.325,93	475.757,56	1.522.083,49
005006004000	ACT. INV INSTITUTO DE BIOLOGÍA Y GENÉTICA MOLECULAR (IBGM)	261.823,59	43.666,28	305.489,87
005006004001	ACT. INV INSTITUTO DE ESTUDIOS EUROPEOS	96.323,50	52.765,63	149.089,13
005006004002	ACT. INV INSTITUTO DE HISTORIA SIMANCAS	11.855,30	28.227,52	40.082,82
005006004003	ACT. INV INSTITUTO DE NEUROCIENCIAS DE CASTILLA Y LEÓN	2.330,96	355,20	2.686,16
005006004004	ACT. INV INSTITUTO DE OFTALMOBIOLOGÍA APLICADA (IOBA)	316.733,71	78.809,59	395.543,30
005006004005	ACT. INV INSTITUTO UNIVERSITARIO ?CENTRO DE INNOVACIÓN EN QUÍMICA Y MATERIALES AVANZADOS? (CINQUIMA)	66.879,51	41.638,04	108.517,55
005006004006	ACT. INV INSTITUTO UNIVERSITARIO DE INVESTIGACIÓN EN GESTIÓN FORESTAL SOSTENIBLE	23.283,29	33.791,96	57.075,25
005006004007	ACT. INV INSTITUTO UNIVERSITARIO DE URBANÍSTICA	38.682,86	36.387,23	75.070,09
005006004008	ACT. INV INSTITUTO DE INVESTIGACIÓN EN MATEMÁTICAS (IMUVA)	10.923,02	31.588,25	42.511,27
005006004009	ACT. INV INSTITUTO DE LAS TECNOLOGÍAS AVANZADAS EN LA PRODUCCIÓN (ITAP)	54.268,30	37.086,22	91.354,52
005006004010	ACT. INV INSTITUTO UNIV. INVESTIGACIÓN EN BIOECONOMÍA	5.325,63	32.468,48	37.794,11
005006004011	ACT. INV INSTITUTO UNIV. DE INVESTIGACIÓN EN PROCESOS SOSTENIBLES (IPS)	16.742,23	33.694,79	50.437,02
005006004012	ACT. INV CENTRO DE INVESTIGACIÓN DE LA BAJA ATMÓSFERA ?JOSÉ CASANOVA?	57.377,61	12.512,32	69.889,93
005006004013	ACT. INV CENTRO DE INVESTIGACIÓN DE ENDOCRINOLOGÍA Y NUTRICIÓN CLÍNICA	12.459,38	1.898,59	14.357,97
005006004014	ACT. INV CENTRO DE TECNOLOGÍA AZUCARERA (CTA)	4.623,20	704,50	5.327,70
005006004015	ACT. INV CENTRO SUPERIOR DE CIENCIAS MÉDICAS (ICIME)	12.744,23	1.941,99	14.686,22
005006004016	ACT. INV CENTRO TRANSDISCIPLINAR DE INVESTIGACIÓN EN EDUCACIÓN (CETIE-UVA)	5.270,67	803,16	6.073,83
005006004017	ACT. INV CENTRO UNIVERSITARIO DE ESTUDIOS SOBRE ALCOHOL Y DROGAS	13.114,03	1.998,35	15.112,38



Menú

DETALLE DEL COSTE DE ACTIVIDADES. ACTIVIDADES DE INVESTIGACIÓN

ACTIVIDAD	DESCRIPCIÓN ACTIVIDAD	PRIMARIOS	REPERCUTIDOS	TOTAL
005006004018	ACT. INV CENTRO INV. TERMINOLOGÍA BILINGÜE,TRAD. ESPECIALIZADA Y ANÁLISIS CONTRASTIVO (CITTAC)	7.633,47	1.163,20	8.796,67
005006004019	ACT. INV CENTRO DE ESTUDIOS DE ASIA	5.921,20	902,29	6.823,49
005006004020	ACT. INV CENTRO DE ESTUDIOS SOBRE LA SEGURIDAD DE LOS MEDICAMENTOS (CESME)	3.991,40	608,22	4.599,62
005006004021	ACT. INV. CENTRO DE ESTUDIOS VACCEOS FEDERICO WATEMBERG	18.018,84	2.745,75	20.764,59



Menú

DETALLE DEL COSTE DE ACTIVIDADES. ACTIVIDADES DE EXTENSIÓN

ACTIVIDAD	DESCRIPCIÓN ACTIVIDAD	PRIMARIOS	REPERCUTIDOS	TOTAL
006	ACTIVIDADES DEPORTIVAS Y DE EXTENSIÓN UNIVERSITARIA	3.303.768,22	560.648,61	3.864.416,83
006000	ACTIVIDADES DEPORTIVAS	1.524.064,11	260.941,66	1.785.005,77
006001	ACTIVIDADES CULTURALES MUSEO DE LA UNIVERSIDAD (MUVA)	315.482,88	51.938,42	367.421,30
006002	ACTIVIDADES CENTRO BUENDÍA	787.346,09	139.565,08	926.911,17
006003	ACTIVIDADES OFICINA DE COOPERACIÓN AL DESARROLLO	83.149,63	12.852,82	96.002,45
006004	ACTIVIDADES CENTRO TORDESILLAS DE RELACIONES CON IBEROAMÉRICA	46.578,39	9.692,25	56.270,64
006005	ACTIVIDADES UNIVERSIDAD PERMANENTE	82.206,88	10.590,05	92.796,93
006006	ACTIVIDADES OFICINA DE CALIDAD AMBIENTAL Y SOSTENIBILIDAD	335.522,91	58.396,54	393.919,45
006007	OTRAS ACTIVIDADES DE EXTENSIÓN	129.417,33	16.671,80	146.089,13





Menú

DETALLE DEL COSTE DE ACTIVIDADES. ACTIVIDADES DE ORGANIZACIÓN

ACTIVIDAD	DESCRIPCIÓN ACTIVIDAD	PRIMARIOS	REPERCUTIDOS	TOTAL
008	ACTIVIDADES ORGANIZACIÓN	4.160.079,18	0,00	4.160.079,18
008000	ACTIVIDAD SINDICAL	562.167,89	0,00	562.167,89
008001	ACTIVIDADES FUNDACIONES UNIVERSITARIAS	1.610.074,44	0,00	1.610.074,44
008001000	ACTIVIDADES FUNDACIÓN GENERAL DE LA UNIVERSIDAD	949.991,87	0,00	949.991,87
008001001	ACTIVIDADES OTRAS FUNDACIONES	660.082,57	0,00	660.082,57
008002	OTRAS ACTIVIDADES DE ORGANIZACIÓN	1.987.836,85	0,00	1.987.836,85
008002001	ACTIVIDADES ORGANIZACIÓN - COSTES FINANCIEROS	89.268,88	0,00	89.268,88
008002003	ACTIVIDADES ORGANIZACIÓN - OTROS COSTES ORGANIZACIÓN	1.898.567,97	0,00	1.898.567,97



Menú

DETALLE DEL COSTE DE ACTIVIDADES. ACTIVIDADES DE DIRECCIÓN Y ADMINISTRACIÓN GENERAL

ACTIVIDAD	DESCRIPCIÓN ACTIVIDAD	PRIMARIOS	REPERCUTIDOS	TOTAL
	TOTAL ACTIVIDADES DE DIRECCIÓN Y ADMINISTRACIÓN	35.599.673,52	1.803.170,79	37.402.844,30
000	ACTIVIDADES DE DIRECCIÓN Y ADMINISTRACIÓN GENERAL DE LA UNIVERSIDAD	15.794.275,84	832.531,41	16.626.807,25
000000	ACTIVIDADES RECTORADO Y ÓRGANOS COLEGIADOS	5.179.315,40	176.416,20	5.355.731,60
000000000	ACTIVIDADES RECTORADO	4.912.567,06	166.342,75	5.078.909,81
000000000000	ACTIVIDADES RECTOR	510.320,30	17.268,77	527.589,07
000000000001	ACTIVIDADES SECRETARÍA GENERAL	1.023.171,72	47.718,06	1.070.889,78
000000000001000	ACTIVIDADES SECRETARIO/A GENERAL	643.690,83	30.907,18	674.598,01
000000000001001	ACTIVIDADES SERVICIO JURIDICO	379.480,89	16.810,89	396.291,78
000000000002	ACTIVIDADES VICERRECTORADO DE INVESTIGACIÓN, INNOVACIÓN Y TRANSFERENCIA	276.253,19	3.303,31	279.556,50
000000000003	ACTIVIDADES VICERRECTORADO DE PROFESORADO	146.913,15	3.303,31	150.216,46
000000000004	ACTIVIDADES VICERRECTORADO DE ESTUDIANTES	205.702,70	3.303,31	209.006,01
000000000005	ACTIVIDADES VICERRECTORADO DE PATRIMONIO E INFRAESTRUCTURAS	254.963,40	3.303,31	258.266,71
000000000006	ACTIVIDADES VICERRECTORADO DE ECONOMÍA	125.979,50	3.303,31	129.282,81
000000000007	ACTIVIDADES VICERRECTORADO INTERNACIONALIZACIÓN	154.921,93	3.303,31	158.225,24
000000000008	ACTIVIDADES VICERRECTORADO DEL CAMPUS DE PALENCIA	549.329,17	25.608,80	574.937,97



Menú

DETALLE DEL COSTE DE ACTIVIDADES. ACTIVIDADES DE DIRECCIÓN Y ADMINISTRACIÓN GENERAL

ACTIVIDAD	DESCRIPCIÓN ACTIVIDAD	PRIMARIOS	REPERCUTIDOS	TOTAL
00000000009	ACTIVIDADES VICERRECTORADO DEL CAMPUS DE SEGOVIA	686.742,41	24.791,15	711.533,56
00000000010	ACTIVIDADES VICERRECTORADO DEL CAMPUS DE SORIA	456.598,02	21.258,90	477.856,92
00000000012	ACTIVIDADES VICERRECTORADO DE ORDENACIÓN ACADÉMICA	179.911,66	3.303,31	183.214,97
00000000014	ACTIVIDADES VICERRECTORADO DE COMUNICACIÓN Y EXTENSIÓN UNIVERSITARIA	184.374,02	3.303,31	187.677,33
00000000015	ACTIVIDADES VICERRECTORADO DE INNOVACIÓN DOCENTE Y TRANSFORMACIÓN DIGITAL	157.385,89	3.270,60	160.656,49
000000001	ACTIVIDADES ÓRGANOS COLEGIADOS	266.748,34	10.073,45	276.821,79
000000001000	ACTIVIDADES CONSEJO SOCIAL	266.748,34	10.073,45	276.821,79
000001	ACTIVIDADES GERENCIA	1.627.729,72	106.196,40	1.733.926,12
000002	ACTIVIDADES SERVICIOS GENERALES Y CENTRALES	8.987.230,72	549.918,80	9.537.149,52
000002000	ACTIVIDADES GESTIÓN ACADÉMICA	1.127.967,87	76.041,47	1.204.009,34
000002000000	ACTIVIDADES SERVICIO DE ALUMNOS Y GESTIÓN ACADÉMICA	559.449,06	35.714,96	595.164,02
000002000001	ACTIVIDADES SERVICIO DE POSTGRADO Y TÍTULOS	568.518,81	40.326,51	608.845,32
000002001	ACTIVIDADES GESTIÓN ECONÓMICA	2.774.512,50	183.938,58	2.958.451,08
000002001000	ACTIVIDADES SERVICIO DE GESTIÓN ECONÓMICA	742.635,86	46.867,71	789.503,57
000002001001	ACTIVIDADES SERVICIO DE RETRIBUCIONES Y SEGURIDAD SOCIAL	712.575,84	49.059,01	761.634,85



Menú

DETALLE DEL COSTE DE ACTIVIDADES. ACTIVIDADES DE DIRECCIÓN Y ADMINISTRACIÓN GENERAL

ACTIVIDAD	DESCRIPCIÓN ACTIVIDAD	PRIMARIOS	REPERCUTIDOS	TOTAL
000002001002	ACTIVIDADES SERVICIO DE CONTABILIDAD Y PRESUPUESTOS	1.112.051,37	73.850,16	1.185.901,53
000002001003	ACTIVIDADES SERVICIO DE CONTROL INTERNO	207.249,43	14.161,70	221.411,13
000002002	ACTIVIDADES GESTIÓN RECURSOS HUMANOS	1.320.642,65	90.562,93	1.411.205,58
000002002000	ACTIVIDADES SERVICIO DE GESTIÓN DE PROFESORADO	642.757,45	45.853,82	688.611,27
000002002001	ACTIVIDADES SERVICIO DE GESTIÓN DEL PERSONAL DE ADMINISTRACIÓN Y SERVICIOS	677.885,20	44.709,11	722.594,31
000002003	ACTIVIDADES GESTIÓN INVESTIGACIÓN	690.528,26	50.138,31	740.666,57
000002003000	ACTIVIDADES SERVICIO GESTIÓN ADMINISTRATIVA DE LA INVESTIGACIÓN	690.528,26	50.138,31	740.666,57
000002004	ACTIVIDADES OTROS SERVICIOS GENERALES Y CENTRALES	3.073.579,44	149.237,51	3.222.816,95
000002004000	ACTIVIDADES DEFENSOR DE LA COMUNIDAD UNIVERSITARIA	151.263,58	3.368,72	154.632,30
000002004001	ACTIVIDADES GABINETE DE ESTUDIOS Y EVALUACIÓN	582.003,33	30.351,17	612.354,50
000002004002	ACTIVIDADES GABINETE DE COMUNICACIÓN	732.204,53	26.818,93	759.023,46
000002004003	ACTIVIDADES SERVICIO DE PREVENCIÓN DE RIESGOS LABORALES	457.457,94	21.258,90	478.716,84
000002004004	ACTIVIDADES ARCHIVO UNIVERSITARIO	416.309,50	23.842,68	440.152,18
000002004005	ACTIVIDADES SECRETARIADO DE ASUNTOS SOCIALES	142.692,32	9.811,80	152.504,12
000002004006	ACTIVIDADES DE FORMACIÓN DEL PERSONAL	86.791,35	0,00	86.791,35



Menú

DETALLE DEL COSTE DE ACTIVIDADES. ACTIVIDADES DE DIRECCIÓN Y ADMINISTRACIÓN GENERAL

ACTIVIDAD	DESCRIPCIÓN ACTIVIDAD	PRIMARIOS	REPERCUTIDOS	TOTAL
000002004007	ACTIVIDADES SERVICIO DE RELACIONES INTERNACIONALES	504.856,89	33.785,30	538.642,19
<b>002</b>	<b>ACTIVIDADES ADMINISTRACIÓN Y DIRECCIÓN DE FACULTADES, ESCUELAS, INSTITUTOS Y CENTROS</b>	<b>10.174.888,46</b>	<b>491.931,05</b>	<b>10.666.819,51</b>
002000	ACTIVIDADES DECANATOS/DIRECCIONES FACULTADES Y ESCUELAS	5.589.442,68	229.465,34	5.818.908,02
002000000	ACTIVIDADES DAG ESCUELA DE INGENIERÍAS INDUSTRIALES (VALLADOLID)	690.365,09	35.158,96	725.524,05
002000001	ACTIVIDADES DAG ESCUELA TÉCNICA SUPERIOR DE ARQUITECTURA (VALLADOLID)	347.224,74	17.432,30	364.657,04
002000002	ACTIVIDADES DAG ESCUELA TÉCNICA SUPERIOR DE INGENIERÍA INFORMÁTICA (VALLADOLID)	319.674,53	14.292,52	333.967,05
002000003	ACTIVIDADES DAG ESCUELA TÉCNICA SUPERIOR DE INGENIEROS DE TELECOMUNICACIÓN (VALLADOLID)	317.028,65	11.872,28	328.900,93
002000004	ACTIVIDADES DAG DECANATO FACULTAD DE ENFERMERÍA (VALLADOLID)	189.634,94	8.568,97	198.203,91
002000005	ACTIVIDADES DAG DECANATO FACULTAD DE COMERCIO (VALLADOLID)	303.432,90	13.344,05	316.776,95
002000006	ACTIVIDADES DAG DECANATO FACULTAD DE CIENCIAS ECONÓMICAS Y EMPRESARIALES (VALLADOLID)	346.982,67	13.082,40	360.065,07
002000007	ACTIVIDADES DAG DECANATO FACULTAD DE CIENCIAS (VALLADOLID)	416.093,85	17.334,18	433.428,03
002000008	ACTIVIDADES DAG DECANATO FACULTAD DE DERECHO (VALLADOLID)	350.162,68	17.170,65	367.333,33
002000009	ACTIVIDADES DAG DECANATO FACULTAD DE EDUCACIÓN Y TRABAJO SOCIAL (VALLADOLID)	373.719,14	17.301,48	391.020,62
002000010	ACTIVIDADES DAG DECANATO FACULTAD DE FILOSOFÍA Y LETRAS (VALLADOLID)	360.602,51	17.988,30	378.590,81
002000011	ACTIVIDADES DAG DECANATO FACULTAD DE MEDICINA (VALLADOLID)	447.289,77	22.501,73	469.791,50



Menú

DETALLE DEL COSTE DE ACTIVIDADES. ACTIVIDADES DE DIRECCIÓN Y ADMINISTRACIÓN GENERAL

ACTIVIDAD	DESCRIPCIÓN ACTIVIDAD	PRIMARIOS	REPERCUTIDOS	TOTAL
002000012	ACTIVIDADES DAG ESCUELA TÉCNICA SUPERIOR DE INGENIERÍAS AGRARIAS (PALENCIA)	111.121,04	0,00	111.121,04
002000013	ACTIVIDADES DAG DECANATO FACULTAD DE EDUCACIÓN (PALENCIA)	67.737,58	0,00	67.737,58
002000014	ACTIVIDADES DAG DECANATO FACULTAD DE CIENCIAS DEL TRABAJO (PALENCIA)	67.143,95	0,00	67.143,95
002000015	ACTIVIDADES DAG DECANATO FACULTAD DE CC.SS., JURÍDICAS Y DE LA COMUNICACIÓN (SEGOVIA)	164.950,42	3.270,60	168.221,02
002000016	ACTIVIDADES DAG ESCUELA DE INGENIERÍA INFORMÁTICA (SEGOVIA)	58.572,54	0,00	58.572,54
002000017	ACTIVIDADES DAG DECANATO FACULTAD DE EDUCACIÓN (SEGOVIA)	82.848,44	0,00	82.848,44
002000018	ACTIVIDADES DAG DECANATO FACULTAD DE CIENCIAS EMPRESARIALES Y DEL TRABAJO (SORIA)	47.779,53	0,00	47.779,53
002000019	ACTIVIDADES DAG DECANATO FACULTAD DE EDUCACIÓN (SORIA)	73.595,37	0,00	73.595,37
002000022	ACTIVIDADES DAG ESCUELA ING. INDUSTRIA FORESTAL, AGRONÓMICA Y BIOENERGÍA	229.974,05	12.526,40	242.500,45
002000023	ACTIVIDADES DAG DECANATO FACULTAD DE TRADUCCIÓN E INTERPRETACIÓN (SORIA)	73.426,16	0,00	73.426,16
002000025	ACTIVIDADES DAG DECANATO FACULTAD DE CIENCIAS DE LA SALUD (SORIA)	150.082,13	7.620,50	157.702,63
002001	ACTIVIDADES SECRETARÍAS FACULTADES Y ESCUELAS	4.039.451,02	236.856,90	4.276.307,92
002001000	ACTIVIDADES SECRETARÍA ESCUELA DE INGENIERÍAS INDUSTRIALES (VALLADOLID)	388.445,08	25.903,16	414.348,24
002001001	ACTIVIDADES SECRETARÍA ESCUELA TÉCNICA SUPERIOR DE ARQUITECTURA (VALLADOLID)	241.336,91	13.344,05	254.680,96
002001002	ACTIVIDADES SECRETARÍA ESCUELA TÉCNICA SUPERIOR DE INGENIERÍA INFORMÁTICA (VALLADOLID)	99.835,20	4.611,55	104.446,75



Menú

DETALLE DEL COSTE DE ACTIVIDADES. ACTIVIDADES DE DIRECCIÓN Y ADMINISTRACIÓN GENERAL

ACTIVIDAD	DESCRIPCIÓN ACTIVIDAD	PRIMARIOS	REPERCUTIDOS	TOTAL
002001003	ACTIVIDADES SECRETARÍA ESCUELA TÉCNICA SUPERIOR DE INGENIEROS DE TELECOMUNICACIÓN (VALLADOLID)	138.212,20	7.914,85	146.127,05
002001004	ACTIVIDADES SECRETARÍA FACULTAD DE ENFERMERÍA (VALLADOLID)	65.738,85	3.303,31	69.042,16
002001005	ACTIVIDADES SECRETARÍA FACULTAD DE COMERCIO (VALLADOLID)	248.426,43	12.820,75	261.247,18
002001006	ACTIVIDADES SECRETARÍA FACULTAD DE CIENCIAS ECONÓMICAS Y EMPRESARIALES (VALLADOLID)	327.476,97	20.702,90	348.179,87
002001007	ACTIVIDADES SECRETARÍA FACULTAD DE CIENCIAS (VALLADOLID)	248.941,84	13.082,40	262.024,24
002001008	ACTIVIDADES SECRETARÍA FACULTAD DE DERECHO (VALLADOLID)	273.440,53	16.353,00	289.793,53
002001009	ACTIVIDADES SECRETARÍA FACULTAD DE EDUCACIÓN Y TRABAJO SOCIAL (VALLADOLID)	317.935,02	18.805,95	336.740,97
002001010	ACTIVIDADES SECRETARÍA FACULTAD DE FILOSOFÍA Y LETRAS (VALLADOLID)	349.981,64	25.903,16	375.884,80
002001011	ACTIVIDADES SECRETARÍA FACULTAD DE MEDICINA (VALLADOLID)	314.618,71	20.964,55	335.583,26
002001012	ACTIVIDADES SECRETARÍA ESCUELA TÉCNICA SUPERIOR DE INGENIERÍAS AGRARIAS (PALENCIA)	113.358,64	6.541,20	119.899,84
002001013	ACTIVIDADES SECRETARÍA FACULTAD DE EDUCACIÓN (PALENCIA)	80.548,66	4.088,25	84.636,91
002001014	ACTIVIDADES SECRETARÍA FACULTAD DE CIENCIAS DEL TRABAJO (PALENCIA)	75.031,53	3.270,60	78.302,13
002001015	ACTIVIDADES SECRETARÍA FACULTAD DE CIENCIAS SOCIALES, JURÍDICAS Y DE LA COMUNICACIÓN (SEGOVIA)	194.759,62	9.811,80	204.571,42
002001016	ACTIVIDADES SECRETARÍA ESCUELA DE INGENIERÍA INFORMÁTICA (SEGOVIA)	78.511,02	3.270,60	81.781,62
002001017	ACTIVIDADES SECRETARÍA FACULTAD DE EDUCACIÓN (SEGOVIA)	80.329,15	3.270,60	83.599,75



Menú

DETALLE DEL COSTE DE ACTIVIDADES. ACTIVIDADES DE DIRECCIÓN Y ADMINISTRACIÓN GENERAL

ACTIVIDAD	DESCRIPCIÓN ACTIVIDAD	PRIMARIOS	REPERCUTIDOS	TOTAL
002001018	ACTIVIDADES SECRETARÍA FACULTAD DE CIENCIAS EMPRESARIALES Y DEL TRABAJO (SORIA)	64.421,11	3.270,60	67.691,71
002001019	ACTIVIDADES SECRETARÍA FACULTAD DE EDUCACIÓN (SORIA)	102.817,62	6.541,20	109.358,82
002001022	ACTIVIDADES SECRETARÍA ESCUELA ING. INDUSTRIA FORESTAL, AGRONÓMICA Y BIOENERGÍA	68.744,15	3.270,60	72.014,75
002001023	ACTIVIDADES SECRETARÍA FACULTAD DE TRADUCCIÓN E INTERPRETACIÓN (SORIA)	73.074,15	3.270,60	76.344,75
002001025	ACTIVIDADES SECRETARÍA FACULTAD DE CIENCIAS DE LA SALUD (SORIA)	93.465,99	6.541,20	100.007,19
002002	ACTIVIDADES ESCUELA DE DOCTORADO (ESDUVA)	545.994,76	25.608,80	571.603,56
<b>003</b>	<b>ACTIVIDADES ADMINISTRACIÓN Y DIRECCIÓN DE DEPARTAMENTOS Y OTRAS UNIDADES DOCENTES E INVESTIGADORAS</b>	<b>9.630.509,22</b>	<b>478.708,33</b>	<b>10.109.217,55</b>
003000	ACTIVIDADES GESTIÓN DEPARTAMENTOS	9.313.704,63	478.700,02	9.792.404,65
003000002	ACT. GEST. ANATOMÍA PATOLÓGICA, MICROB., M.PREVENTIVA-SALUD PÚBLICA, M. LEGAL Y FORENSE	126.379,90	5.245,96	131.625,86
003000003	ACTIVIDAD GESTIÓN DEPARTAMENTO ANATOMÍA Y RADIOLOGÍA	140.655,82	7.249,10	147.904,92
003000004	ACTIVIDAD GESTIÓN DEPARTAMENTO BIOLOGÍA CELULAR, HISTOLOGÍA Y FARMACOLOGÍA	122.152,76	4.345,77	126.498,53
003000005	ACTIVIDAD GESTIÓN DEPARTAMENTO BIOQUÍMICA Y BIOLOGÍA MOLECULAR Y FISIOLÓGIA	219.513,43	13.113,49	232.626,92
003000006	ACTIVIDAD GESTIÓN DEPARTAMENTO CIENCIAS AGROFORESTALES	128.594,43	3.964,24	132.558,66
003000007	ACT. GEST. CC. MATERIALES E ING. METALÚRGICA, EXP. GRÁFICA, ING. CARTOGRÁFICA.	204.147,46	7.758,50	211.905,96
003000009	ACTIVIDAD GESTIÓN DEPARTAMENTO CIRUGÍA, OFTALMOLOGÍA, OTORRINOLARINGOLOGÍA Y FISIOTERAPIA	160.481,62	6.408,62	166.890,25





Menú

DETALLE DEL COSTE DE ACTIVIDADES. ACTIVIDADES DE DIRECCIÓN Y ADMINISTRACIÓN GENERAL

ACTIVIDAD	DESCRIPCIÓN ACTIVIDAD	PRIMARIOS	REPERCUTIDOS	TOTAL
003000010	ACT. GEST. CONSTRUCCIONES ARQUITECTÓNICAS, ING. TERRENO Y M. MEDIOS CONTINUOS.	148.251,27	6.662,50	154.913,77
003000011	ACTIVIDAD GESTIÓN DEPARTAMENTO DERECHO CIVIL	125.555,87	8.213,10	133.768,98
003000012	ACTIVIDAD GESTIÓN DEPARTAMENTO DERECHO CONSTITUCIONAL, PROCESAL Y ECLESIAÍSTICO DEL ESTADO	144.995,23	10.034,25	155.029,48
003000013	ACTIVIDAD GESTIÓN DEPARTAMENTO DERECHO MERCANTIL, DERECHO DEL TRABAJO E INTERNACIONAL PRIVADO	175.671,11	11.530,41	187.201,52
003000014	ACTIVIDAD GESTIÓN DEPARTAMENTO DERECHO PENAL E HISTORIA Y TEORÍA DEL DERECHO	136.125,11	8.782,69	144.907,80
003000015	ACTIVIDAD GESTIÓN DEPARTAMENTO DERECHO PÚBLICO	111.444,35	8.172,65	119.617,00
003000016	ACTIVIDAD GESTIÓN DEPARTAMENTO DIDÁCTICA DE LA EXPRESIÓN MUSICAL, PLÁSTICA Y CORPORAL	255.759,19	17.177,26	272.936,45
003000017	ACTIVIDAD GESTIÓN DEPARTAMENTO DIDÁCTICA DE LA LENGUA Y LITERATURA	100.412,32	5.271,47	105.683,78
003000018	ACTIVIDAD GESTIÓN DEPARTAMENTO ECONOMÍA APLICADA	288.915,41	12.596,41	301.511,82
003000019	ACTIVIDAD GESTIÓN DEPARTAMENTO ECONOMÍA FINANCIERA Y CONTABILIDAD	180.282,79	9.822,44	190.105,23
003000020	ACTIVIDAD GESTIÓN DEPARTAMENTO ELECTRICIDAD Y ELECTRÓNICA	169.473,35	8.198,93	177.672,28
003000021	ACTIVIDAD GESTIÓN DEPARTAMENTO ENFERMERÍA	136.182,92	6.771,99	142.954,91
003000022	ACTIVIDAD GESTIÓN DEPARTAMENTO ESTADÍSTICA E INVESTIGACIÓN OPERATIVA	134.920,89	5.772,05	140.692,94
003000023	ACTIVIDAD GESTIÓN DEPARTAMENTO FILOLOGÍA CLÁSICA	90.180,86	7.408,86	97.589,72
003000024	ACTIVIDAD GESTIÓN DEPARTAMENTO FILOLOGÍA FRANCESA Y ALEMANA	108.166,52	7.068,66	115.235,18



Menú

DETALLE DEL COSTE DE ACTIVIDADES. ACTIVIDADES DE DIRECCIÓN Y ADMINISTRACIÓN GENERAL

ACTIVIDAD	DESCRIPCIÓN ACTIVIDAD	PRIMARIOS	REPERCUTIDOS	TOTAL
003000025	ACTIVIDAD GESTIÓN DEPARTAMENTO FILOLOGÍA INGLESA	183.648,98	10.998,12	194.647,10
003000026	ACTIV. GEST. Fª (Fª,LÓGICA Y Fª DE LA CIENCIA, Tª E Hª DE EDUC., Fª MORAL...)	125.424,53	7.701,67	133.126,20
003000027	ACTIVIDAD GESTIÓN DEPARTAMENTO FÍSICA APLICADA	151.905,54	3.836,19	155.741,73
003000028	ACTIVIDAD GESTIÓN DEPARTAMENTO FÍSICA DE LA MATERIA CONDENSADA, CRISTALOGRAFÍA Y MINERALOGÍA	121.164,11	3.489,82	124.653,93
003000029	ACTIVIDAD GESTIÓN DEPARTAMENTO FÍSICA TEÓRICA, ATÓMICA Y ÓPTICA	176.677,89	7.571,90	184.249,79
003000030	ACTIVIDAD GESTIÓN FUNDAMENTOS ANÁLISIS ECONÓMICO E Hª E INSTITUCIONES ECONÓMICAS	132.453,13	7.247,36	139.700,49
003000031	ACTIVIDAD GESTIÓN DEPARTAMENTO GEOGRAFÍA	109.737,38	5.828,89	115.566,27
003000032	ACTIVIDAD GESTIÓN DEPARTAMENTO HISTORIA ANTIGUA Y MEDIEVAL	76.624,18	6.933,52	83.557,70
003000033	ACTIVIDAD GESTIÓN DEPARTAMENTO HISTORIA DEL ARTE	130.161,92	8.237,85	138.399,77
003000034	ACT. GEST. Hª MODERNA-CONTEMPORÁNEA-AMÉRICA, PERIODISMO Y COM. AUDIOVISUAL Y PUBLICIDAD	361.765,12	33.303,82	395.068,93
003000035	ACTIVIDAD GESTIÓN INFORMÁTICA (ARQUIT.-TECNOLOGÍA DE COMPUTADORES, CC. COMPUTACIÓN E...)	193.192,76	8.254,39	201.447,15
003000036	ACTIVIDAD GESTIÓN DEPARTAMENTO INGENIERÍA ELÉCTRICA	92.762,46	3.065,35	95.827,81
003000037	ACTIVIDAD GESTIÓN DEPARTAMENTO INGENIERÍA AGRÍCOLA Y FORESTAL	238.174,91	9.078,24	247.253,15
003000038	ACTIVIDAD GESTIÓN DEPARTAMENTO INGENIERÍA ENERGÉTICA Y FLUIDOMECÁNICA	156.695,42	7.550,74	164.246,16
003000039	ACTIVIDAD GESTIÓN DEPARTAMENTO INGENIERÍA QUÍMICA Y TECNOLOGÍA DEL MEDIO AMBIENTE	182.201,18	6.637,38	188.838,56



Menú

DETALLE DEL COSTE DE ACTIVIDADES. ACTIVIDADES DE DIRECCIÓN Y ADMINISTRACIÓN GENERAL

ACTIVIDAD	DESCRIPCIÓN ACTIVIDAD	PRIMARIOS	REPERCUTIDOS	TOTAL
003000040	ACTIVIDAD GESTIÓN DEPARTAMENTO INGENIERÍA DE SISTEMAS Y AUTOMÁTICA	165.775,42	6.140,18	171.915,60
003000041	ACTIVIDAD GESTIÓN DEPARTAMENTO LENGUA ESPAÑOLA	209.313,49	13.751,55	223.065,04
003000042	ACTIVIDAD GESTIÓN DEPARTAMENTO LITERATURA ESPAÑOLA Y TEORÍA DE LA LITERATURA Y LITERATURA COMPARADA	121.856,28	13.134,83	134.991,11
003000043	ACTIVIDAD GESTIÓN DEPARTAMENTO MATEMÁTICA APLICADA	208.715,39	11.949,27	220.664,66
003000044	ACTIVIDAD GESTIÓN DEPARTAMENTO MEDICINA, DERMATOLOGÍA Y TOXICOLOGÍA	158.391,47	5.262,97	163.654,44
003000045	ACT. GESTIÓN ORGANIZACIÓN DE EMPRESAS Y COMERCIALIZACIÓN E INVESTIGACIÓN DE MERCADOS	254.636,67	14.481,45	269.118,11
003000046	ACTIVIDAD GESTIÓN DEPARTAMENTO PEDAGOGÍA	175.357,77	7.325,06	182.682,84
003000047	ACT. GEST. PEDIATRÍA-INMUNOLOGÍA-OBSTETRICIA-GINECO.-NUTR.-BROMATOL.-PSIQUI.-Hª CIENCIA	147.367,20	7.893,34	155.260,55
003000048	ACT. GEST. PREHª-ARQUEOLOGÍA, ANTROPOLOGÍA SOCIAL Y CC. Y TÉCNICAS HISTORIOGRÁFICAS.	102.936,18	6.056,74	108.992,92
003000049	ACTIVIDAD GESTIÓN DEPARTAMENTO PRODUCCIÓN VEGETAL Y RECURSOS FORESTALES	134.956,98	5.180,27	140.137,25
003000050	ACTIVIDAD GESTIÓN DEPARTAMENTO PSICOLOGÍA	141.636,92	5.645,65	147.282,57
003000051	ACTIVIDAD GESTIÓN DEPARTAMENTO QUÍMICA ANALÍTICA	125.695,23	3.506,85	129.202,08
003000052	ACTIVIDAD GESTIÓN DEPARTAMENTO QUÍMICA FÍSICA Y QUÍMICA INORGÁNICA	204.463,04	8.655,48	213.118,52
003000053	ACTIVIDAD GESTIÓN DEPARTAMENTO QUÍMICA ORGÁNICA	141.912,96	5.173,50	147.086,46
003000054	ACTIVIDAD GESTIÓN DEPARTAMENTO SOCIOLOGÍA Y TRABAJO SOCIAL	173.523,57	6.171,87	179.695,44



Menú

DETALLE DEL COSTE DE ACTIVIDADES. ACTIVIDADES DE DIRECCIÓN Y ADMINISTRACIÓN GENERAL

ACTIVIDAD	DESCRIPCIÓN ACTIVIDAD	PRIMARIOS	REPERCUTIDOS	TOTAL
003000055	ACTIVIDAD GESTIÓN DEPARTAMENTO TECNOLOGÍA ELECTRÓNICA	99.985,71	3.825,24	103.810,95
003000056	ACTIVIDAD GESTIÓN DEPARTAMENTO TEORÍA DE LA ARQUITECTURA Y PROYECTOS ARQUITECTÓNICOS	173.039,60	8.845,31	181.884,91
003000057	ACTIVIDAD GESTIÓN DEPARTAMENTO TEORÍA DE LA SEÑAL Y COMUNICACIONES E INGENIERÍA TELEMÁTICA	300.321,01	15.464,44	315.785,45
003000058	ACTIVIDAD GESTIÓN DEPARTAMENTO URBANISMO Y REPRESENTACIÓN DE LA ARQUITECTURA	135.327,72	6.732,80	142.060,52
003000059	ACTIVIDAD GESTIÓN DEPARTAMENTO ÁLGEBRA, ANÁLISIS MATEMÁTICO, GEOMETRÍA Y TOPOLOGÍA	112.602,26	6.480,09	119.082,36
003000060	ACTIVIDAD GESTIÓN DEPARTAMENTO DIDÁCTICA DE LAS CIENCIAS EXPERIMENTALES, SOCIALES Y MATEMÁTICA	185.037,62	5.718,54	190.756,15
003001	ACTIVIDADES GESTIÓN INSTITUTOS	292.345,22	0,00	292.345,22
003001001	ACTIVIDAD GESTIÓN INSTITUTO DE ESTUDIOS EUROPEOS	29.042,07	0,00	29.042,07
003001002	ACTIVIDAD GESTIÓN INSTITUTO DE HISTORIA SIMANCAS	26.420,98	0,00	26.420,98
003001004	ACTIVIDAD GESTIÓN INSTITUTO DE OFTALMOBIOLOGÍA APLICADA (IOBA)	26.775,98	0,00	26.775,98
003001005	ACT. GEST. INSTITUTO UNIVERSITARIO "CENTRO DE INNOVACIÓN QUÍMICA Y MATERIALES AVANZADOS" (CINQUIMA)	31.446,78	0,00	31.446,78
003001006	ACTIVIDAD GESTIÓN INSTITUTO UNIVERSITARIO DE INVESTIGACIÓN EN GESTIÓN FORESTAL SOSTENIBLE	30.244,00	0,00	30.244,00
003001007	ACTIVIDAD GESTIÓN INSTITUTO UNIVERSITARIO DE URBANÍSTICA	26.874,42	0,00	26.874,42
003001008	ACTIVIDAD GESTIÓN INSTITUTO DE INVESTIGACIÓN EN MATEMÁTICAS (IMUVA)	29.923,78	0,00	29.923,78
003001009	ACTIVIDAD GESTIÓN INSTITUTO DE LAS TECNOLOGÍAS AVANZADAS EN LA PRODUCCIÓN (ITAP)	28.816,69	0,00	28.816,69



Menú

DETALLE DEL COSTE DE ACTIVIDADES. ACTIVIDADES DE DIRECCIÓN Y ADMINISTRACIÓN GENERAL

ACTIVIDAD	DESCRIPCIÓN ACTIVIDAD	PRIMARIOS	REPERCUTIDOS	TOTAL
003001010	ACTIVIDAD GESTIÓN INSTITUTO UNIV. INVESTIGACIÓN EN BIOECONOMÍA	31.656,95	0,00	31.656,95
003001011	ACTIVIDAD GESTIÓN INSTITUTO UNIV. DE INVESTIGACIÓN EN PROCESOS SOSTENIBLES (IPS)	31.143,57	0,00	31.143,57
003002	OTRAS ACTIVIDADES DE GESTIÓN	24.459,37	8,31	24.467,68
003002000	ACTIVIDAD DE GESTIÓN DEL LABORATORIO DE TÉCNICAS INSTRUMENTALES (LTI)	3.903,08	4,82	3.907,90
003002001	ACTIVIDAD DE GESTIÓN DEL VIRTUVA	20.556,29	3,49	20.559,78



Menú

DETALLE DEL COSTE DE ACTIVIDADES. ACTIVIDADES AUXILIARES

ACTIVIDAD	DESCRIPCIÓN ACTIVIDAD	PRIMARIOS	REPERCUTIDOS	TOTAL
001	ACTIVIDADES AUXILIARES	9.616.547,21	0,00	9.616.547,21
001000	ACTIVIDADES AUXILIARES SERVICIO DE TELECOMUNICACIONES E INFORMATICA DE LA UNIVERSIDAD DE VALLADOLID	6.030.407,65	0,00	6.030.407,65
001001	ACTIVIDADES AUXILIARES SERVICIO UNIDAD TÉCNICA DE ARQUITECTURA Y MANTENIMIENTO	3.586.139,56	0,00	3.586.139,56



Menú

DETALLE DEL COSTE DE ACTIVIDADES. ACTIVIDADES ANEXAS

ACTIVIDAD	DESCRIPCIÓN ACTIVIDAD	PRIMARIOS	REPERCUTIDOS	TOTAL
007	ACTIVIDADES ANEXAS	4.759.874,15	628.482,04	5.388.356,19
007000	SERVICIO ALOJAMIENTO COLEGIOS MAYORES Y RESIDENCIAS UNIVERSITARIAS	2.990.659,80	356.938,76	3.347.598,56
007000000	SERVICIO ALOJAMIENTO RESIDENCIA UNIVERSITARIA ALFONSO VIII	1.270.896,72	149.195,75	1.420.092,47
007000001	SERVICIO ALOJAMIENTO RESIDENCIA DE POSTGRADO-REYES CATÓLICOS-	419.492,47	58.031,66	477.524,13
007000002	SERVICIO ALOJAMIENTO COLEGIO MAYOR SANTA CRUZ (FEMENINO)	679.167,53	79.280,29	758.447,82
007000003	SERVICIO ALOJAMIENTO COLEGIO MAYOR SANTA CRUZ (MASCULINO)	621.103,08	70.431,06	691.534,14
007001	SERVICIO RESTAURACIÓN CAFETERÍAS Y COMEDORES UNIVERSITARIOS	66.699,54	6.807,27	73.506,81
007001001	SERV. RESTAURACIÓN CAFETERÍA E. ING. INDUSTRIA FORESTAL, AGRONÓMICA Y DE LA BIOENERGÍA	1.617,22	242,17	1.859,39
007001002	SERVICIO RESTAURACIÓN CAFETERÍA FUENTE LA MORA	17.578,21	1.680,95	19.259,16
007001003	SERVICIO RESTAURACIÓN CAFETERÍA R. REYES CATÓLICOS	0,00	0,00	0,00
007001007	SERVICIO RESTAURACIÓN CAFETERÍA CAMPUS LA YUTERA (PALENCIA)	8.300,84	1.135,26	9.436,10
007001008	SERVICIO RESTAURACIÓN CAFETERÍA EDIFICIO DE TECNOLOGÍAS DE LA INFOR. Y TELECOMUNICACIONES	8.383,08	801,65	9.184,73
007001009	SERVICIO RESTAURACIÓN CAFETERÍA EDIFICIO CIENCIAS DE LA SALUD	12.459,38	1.191,45	13.650,83
007001010	SERVICIO RESTAURACIÓN CAFETERÍA FACULTAD CIENCIAS	5.456,67	521,80	5.978,47
007001011	SERVICIO RESTAURACIÓN CAFETERÍA FACULTAD EDUCACIÓN Y TRABAJO SOCIAL	5.270,67	504,02	5.774,69



Menú

DETALLE DEL COSTE DE ACTIVIDADES. ACTIVIDADES ANEXAS

ACTIVIDAD	DESCRIPCIÓN ACTIVIDAD	PRIMARIOS	REPERCUTIDOS	TOTAL
007001012	SERVICIO RESTAURACIÓN CAFETERÍA FACULTAD FILOSOFÍA Y LETRAS	7.633,47	729,96	8.363,43
007002	TRABAJOS IMPRENTA SERVICIO DE REPROGRAFÍA	195.662,34	32.525,22	228.187,56
007002000	TRABAJOS IMPRENTA SERVICIO DE REPROGRAFÍA DE LA FACULTAD DE DERECHO	3.541,00	338,61	3.879,61
007002001	TRABAJOS IMPRENTA SERVICIO DE REPROGRAFÍA DE LA E.T.S ARQUITECTURA	2.277,07	217,75	2.494,82
007002002	TRABAJOS IMPRENTA SERVICIO DE REPROGRAFÍA DE LA FACULTAD DE FILOSOFÍA Y LETRAS	3.816,72	364,98	4.181,70
007002003	TRABAJOS IMPRENTA SERVICIO DE REPROGRAFÍA DEL CAMPUS LA YUTERA	3.953,08	540,64	4.493,72
007002004	TRABAJOS IMPRENTA SERVICIO DE REPROGRAFÍA DE LA FACULTAD DE CIENCIAS	2.728,32	260,90	2.989,22
007002005	TRABAJOS IMPRENTA SERVICIO DE REPROGRAFÍA DE LA ESCUELA ING. INDUSTRIALES SEDE PSO. DEL CAUCE	2.870,96	274,54	3.145,50
007002006	TRABAJOS IMPRENTA SERVICIO DE REPROGRAFÍA DE LA FACULTAD DE EDUCACIÓN Y TRABAJO SOCIAL	2.635,34	252,01	2.887,35
007002007	TRABAJOS IMPRENTA SERV. DE REPROG. ESCUELA ING. INDUSTRIA FORESTAL-AGRONÓMICA-BIOENERGÍA	808,60	77,32	885,92
007002009	TRABAJOS IMPRENTA SERVICIO DE REPROGRAFÍA DE LA FACULTAD DE ECONÓMICAS	3.797,90	363,18	4.161,08
007002010	TRABAJOS IMPRENTA SERVICIO DE REPROGRAFÍA DE LA FACULTAD DE COMERCIO	1.802,60	172,38	1.974,98
007002011	TRABAJOS IMPRENTA SERV.REPROGRAFÍA DEL EDIFICIO DE TECNOLOGÍAS DE LA INFOR. Y TELECO.	4.191,54	400,82	4.592,36
007002012	TRABAJOS IMPRENTA SERV. REPROGRAFÍA EDIFICIO -CASA DEL ESTUDIANTE-	54.299,42	8.775,85	63.075,27
007002013	TRABAJOS IMPRENTA SERVICIO DE REPROGRAFÍA EDIFICIO DE CIENCIAS DE LA SALUD	54.161,55	8.762,67	62.924,22





Menú

DETALLE DEL COSTE DE ACTIVIDADES. ACTIVIDADES ANEXAS

ACTIVIDAD	DESCRIPCIÓN ACTIVIDAD	PRIMARIOS	REPERCUTIDOS	TOTAL
007002014	TRABAJOS IMPRENTA SERVICIO DE REPROGRAFÍA SERVICIOS CENTRALES DEL CAMPUS DE SORIA	49.622,50	10.890,27	60.512,77
007002015	SERVICIO DE REPROGRAFÍA SERVICIOS CENTRALES DEL CAMPUS DE SEGOVIA	5.155,74	833,29	5.989,03
007003	ACTIVIDADES GUARDERÍA	220.123,40	35.992,38	256.115,78
007004	ACTIVIDADES SERVICIO DE INFORMACIÓN Y PRÁCTICAS DE ESTUDIANTES	350.157,54	60.968,93	411.126,47
007005	ACTIVIDADES EDICIONES UNIVERSIDAD DE VALLADOLID	333.067,77	49.767,11	382.834,88
007006	ACTIVIDADES UNIDAD LOGOPEDIA (FACULTAD DE MEDICINA)	199.966,59	33.455,67	233.422,26
007007	ACTIVIDADES SERVICIO DE INVESTIGACIÓN Y BIENESTAR ANIMAL (SIBA)	266.064,71	38.880,60	304.945,31
007008	ACTIVIDADES OTROS CENTROS ANEXOS (ALQUILER VIVIENDAS EDIFICIOS PROPIEDAD UNIVERSIDAD)	137.472,46	13.146,10	150.618,56
007008000	ACTIVIDADES VIVIENDAS CATEDRÁTICOS SANZ Y FORÉS	40.839,12	3.905,33	44.744,45
007008001	ACTIVIDADES VIVIENDAS Y APARTAMENTOS UNIVERSIDAD	96.633,34	9.240,77	105.874,11



Menú

DETALLE DE LOS INGRESOS. POR CLASE

CLASE	DESCRIPCIÓN	IMPORTE
01	TASAS	563.862,76
02	PRECIOS PÚBLICOS	24.728.168,35
03	OTROS INGRESOS PROCEDENTES DE PRESTACIONES DE SERVICIOS	2.931.193,50
04	VENTA DE BIENES	263.415,72
05	OTROS INGRESOS DIVERSOS	1.431.917,49
06	TRANSFERENCIAS CORRIENTES	148.879.279,01
07	TRANSFERENCIAS DE CAPITAL	23.782.047,97
08	INGRESOS PATRIMONIALES	680.851,26
	<b>TOTAL</b>	<b>203.260.736,06</b>



Menú

DETALLE DE LOS INGRESOS. RESUMEN GENERAL

INGRESO	DESCRIPCIÓN	IMPORTE	% INGRESO
00	TASAS, PRECIOS PÚBLICOS Y OTROS INGRESOS	29.918.557,82	14,72
0000	TASAS	563.862,76	0,28
000000	TASAS ACADÉMICAS	563.810,90	0,28
00000000	TASA MÍNIMA	215,80	0,00
0000000000	Máster en Traducción en Entornos Digitales Multilingües	215,80	0,00
00000001	TASA POR TUTELA ACADÉMICA	563.595,10	0,28
0000000100	Doctorado en Arquitectura	26.456,10	0,01
0000000101	Doctorado en Conservación y Uso Sostenible de Sistemas Forestales	15.633,15	0,01
0000000102	Doctorado en Economía	15.232,30	0,01
0000000103	Doctorado en Español: Lingüística, Literatura y Comunicación	32.068,00	0,02
0000000104	Doctorado en Ciencia e Ingeniería Agroalimentaria y de Biosistemas	16.434,85	0,01
0000000105	Doctorado en Tecnologías de la Información y las Telecomunicaciones	21.245,05	0,01
0000000106	Doctorado en Ingeniería Industrial	35.274,80	0,02
0000000107	Doctorado en Ingeniería Química y Ambiental	16.434,85	0,01
0000000108	Doctorado en Investigación Biomédica	20.844,20	0,01
0000000109	Doctorado en Investigación en Ciencias de la Salud	119.453,30	0,06
0000000110	Doctorado en Derecho	29.262,05	0,01
0000000111	Doctorado en Informática	7.616,15	0,00
0000000112	Doctorado en Patrimonio Cultural y Natural: Historia, Arte y Territorio	16.034,00	0,01



Menú

DETALLE DE LOS INGRESOS. RESUMEN GENERAL

INGRESO	DESCRIPCIÓN	IMPORTE	% INGRESO
0000000113	Doctorado en Ingeniería Termodinámica de Fluidos	6.413,60	0,00
0000000114	Doctorado en Traductología, Traducción Profesional y Audiovisual	16.034,00	0,01
0000000115	Doctorado en Química	4.810,20	0,00
0000000116	Doctorado en Enología, Viticultura y Sostenibilidad	3.206,80	0,00
0000000117	Doctorado en Física	13.228,05	0,01
0000000118	Doctorado en Matemáticas	5.211,05	0,00
0000000119	Doctorado en Economía de la Empresa	4.008,50	0,00
0000000120	Doctorado en Estudios Ingleses Avanzados: Lenguas y Culturas en Contacto	7.215,30	0,00
0000000121	Doctorado en Textos de la Antigüedad Clásica y su Pervivencia	2.805,95	0,00
0000000122	Doctorado en Lógica y Filosofía de la Ciencia	2.405,10	0,00
0000000123	Doctorado en Filosofía	6.012,75	0,00
0000000124	Doctorado en Investigación Transdisciplinar en Educación	59.325,80	0,03
0000000125	Doctorado en Europa y el Mundo Atlántico: Poder, Cultura y Sociedad	18.439,10	0,01
0000000126	Doctorado en Química: Química de Síntesis, Catálisis y Materiales Avanzados	9.219,55	0,00
0000000127	Doctorado en Musicología	17.236,55	0,01
0000000128	Doctorado en Ciencias de la Visión	16.034,00	0,01
000001	OTRAS TASAS	51,86	0,00
00000100	TASAS ADMINISTRATIVAS	51,86	0,00
0000010000	Máster en Gestión de la Prevención de Riesgos Laborales, Calidad y Medio Ambiente	25,93	0,00



Menú

DETALLE DE LOS INGRESOS. RESUMEN GENERAL

INGRESO	DESCRIPCIÓN	IMPORTE	% INGRESO
0000010001	Grado en Educación Primaria Segovia	25,93	0,00
0001	PRECIOS PÚBLICOS	24.728.168,35	12,17
000100	PRECIOS PÚBLICOS POR DOCENCIA OFICIAL	24.533.258,57	12,07
00010000	SEGURO ESCOLAR	20.806,24	0,01
0001000000	SEGURO ESCOLAR	16.125,76	0,01
000100000000	Grado en Economía	276,64	0,00
000100000001	Grado en Ingeniería de Tecnologías Específicas de Telecomunicación	125,44	0,00
000100000002	Grado en Traducción e Interpretación 2011	174,72	0,00
000100000003	Grado en Turismo	67,20	0,00
000100000004	Grado en Publicidad y Relaciones Públicas	902,72	0,00
000100000005	Grado en Administración y Dirección de Empresas Segovia	219,52	0,00
000100000006	Máster en Comunicación con Fines Sociales.Estrategias y Campañas	8,96	0,00
000100000007	Grado en Ingeniería Eléctrica	87,36	0,00
000100000008	Grado en Ingeniería en Tecnologías Industriales	232,96	0,00
000100000009	Máster en Energía: Generación, Gestión y Uso Eficiente	19,04	0,00
000100000010	Grado en Comercio	724,64	0,00
000100000011	Programa de estudios conjunto de Grado en Relaciones Laborales y Recursos Humanos y Grado en Adminis	119,84	0,00
000100000012	Máster en Calidad, Desarrollo e Innovación de Alimentos	22,40	0,00
000100000013	Grado en Ingeniería Forestal y del Medio Natural	109,76	0,00



Menú

DETALLE DE LOS INGRESOS. RESUMEN GENERAL

INGRESO	DESCRIPCIÓN	IMPORTE	% INGRESO
000100000014	Grado en Ingeniería de las Industrias Agrarias y Alimentarias	60,48	0,00
000100000015	Máster en Estudios Filológicos Superiores: Investigación y Aplicaciones Profesionales	1,12	0,00
000100000016	Doctorado en Economía	10,08	0,00
000100000017	Doctorado en Ciencia e Ingeniería Agroalimentaria y de Biosistemas	12,32	0,00
000100000018	Doctorado en Tecnologías de la Información y las Telecomunicaciones	17,92	0,00
000100000019	Doctorado en Ingeniería Industrial	22,40	0,00
000100000020	Doctorado en Ingeniería Química y Ambiental	16,80	0,00
000100000021	Doctorado en Investigación Biomédica	39,20	0,00
000100000022	Grado en Periodismo	538,72	0,00
000100000023	Grado en Lenguas Modernas y sus Literaturas 2011	6,72	0,00
000100000024	Grado en Derecho Valladolid	902,72	0,00
000100000025	Grado en Matemáticas	185,92	0,00
000100000026	Grado en Fundamentos de la Arquitectura	468,16	0,00
000100000027	Master en Arquitectura	52,64	0,00
000100000028	Grado en Finanzas, Banca y Seguros	148,96	0,00
000100000029	Grado en Administración y Dirección de Empresas Valladolid	729,12	0,00
000100000030	Grado en Marketing e Investigación de Mercados	267,68	0,00
000100000031	Máster en Abogacía	84,00	0,00
000100000032	Máster en Técnicas Avanzadas en Química. Análisis y control de calidad químicos.	22,40	0,00



Menú

DETALLE DE LOS INGRESOS. RESUMEN GENERAL

INGRESO	DESCRIPCIÓN	IMPORTE	% INGRESO
000100000033	Máster en Rehabilitación Visual	10,08	0,00
000100000034	Grado en Medicina	1.174,88	0,00
000100000035	Máster en Investigación e Innovación en Arquitectura. Intervención en el Patrimonio, Rehabilitación	6,72	0,00
000100000036	Máster en Contabilidad y Gestión Financiera	7,84	0,00
000100000037	Máster en Administración de Empresas (MBA)	12,32	0,00
000100000038	Grado en Ingeniería de Tecnologías de Telecomunicación	160,16	0,00
000100000039	Grado en Educación Primaria Valladolid	834,40	0,00
000100000040	Máster en Psicopedagogía	36,96	0,00
000100000041	Grado en Ingeniería Química	169,12	0,00
000100000042	Grado en Ingeniería en Electrónica Industrial y Automática	414,40	0,00
000100000043	Máster en Ingeniería Industrial	103,04	0,00
000100000044	Máster en Logística	17,92	0,00
000100000045	Máster en Gestión de la Prevención de Riesgos Laborales, Calidad y Medio Ambiente	26,88	0,00
000100000046	Máster en Ingeniería Ambiental	19,04	0,00
000100000047	Máster en Ingeniería de Automoción	35,84	0,00
000100000048	Máster en Ingeniería de Diseño Industrial	4,48	0,00
000100000049	Máster en Economía de la Cultura y Gestión Cultural	8,96	0,00
000100000050	Máster en Comercio Exterior	32,48	0,00
000100000051	Grado en Ingeniería Informática de Servicios y Aplicaciones	153,44	0,00



Menú

DETALLE DE LOS INGRESOS. RESUMEN GENERAL

INGRESO	DESCRIPCIÓN	IMPORTE	% INGRESO
000100000052	Máster en Ingeniería Informática (No presencial)	5,60	0,00
000100000053	Grado en Ingeniería Forestal: Industrias Forestales	39,20	0,00
000100000054	Grado en Educación Social Valladolid	187,04	0,00
000100000055	Grado en Trabajo Social	260,96	0,00
000100000056	Grado en Ingeniería en Diseño Industrial y Desarrollo de Producto	272,16	0,00
000100000057	Grado en Ingeniería Mecánica	528,64	0,00
000100000058	Grado en Relaciones Laborales y Recursos Humanos Soria	29,12	0,00
000100000059	Grado en Ingeniería Informática	500,64	0,00
000100000060	Máster en Ingeniería Informática (Presencial)	7,84	0,00
000100000061	Grado en Fisioterapia	230,72	0,00
000100000062	Grado en Enología	66,08	0,00
000100000063	Grado en Ingeniería Agrícola y del Medio Rural	77,28	0,00
000100000064	Máster en Ingeniería Agronómica	14,56	0,00
000100000065	Doctorado en Arquitectura	13,44	0,00
000100000066	Doctorado en Español: Lingüística, Literatura y Comunicación	19,04	0,00
000100000067	Doctorado en Ingeniería Termodinámica de Fluidos	4,48	0,00
000100000068	Doctorado en Traductología, Traducción Profesional y Audiovisual	12,32	0,00
000100000069	Doctorado en Investigación en Ciencias de la Salud	41,44	0,00
000100000070	Máster en Estudios Avanzados en Filosofía	4,48	0,00





Menú

DETALLE DE LOS INGRESOS. RESUMEN GENERAL

INGRESO	DESCRIPCIÓN	IMPORTE	% INGRESO
000100000071	Grado en Geografía y Ordenación del Territorio	43,68	0,00
000100000072	Máster en Cooperación Internacional para el Desarrollo	10,08	0,00
000100000073	Máster en Cine, Comunicación e Industria Audiovisual	8,96	0,00
000100000074	Grado en Historia y Ciencias de la Música	78,40	0,00
000100000075	Grado en Filosofía	96,32	0,00
000100000076	Grado en Historia del Arte 2011	48,16	0,00
000100000077	Grado en Español: Lengua y Literatura	127,68	0,00
000100000078	Grado en Estudios Clásicos	62,72	0,00
000100000079	Grado en Estudios Ingleses 2018	257,60	0,00
000100000080	Máster en Investigación en Ciencias de la Visión	7,84	0,00
000100000081	Máster en Literatura Española y Estudios Literarios en relación con las Artes	3,36	0,00
000100000082	Máster en Ingeniería de Telecomunicación	17,92	0,00
000100000083	Grado en Relaciones Laborales y Recursos Humanos Palencia	164,64	0,00
000100000084	Grado en Ingeniería en Organización Industrial	243,04	0,00
000100000085	Máster en Dirección de Proyectos	8,96	0,00
000100000086	Grado en Ingeniería Energética	59,36	0,00
000100000087	Máster en Comercio Exterior	1,12	0,00
000100000088	Programa de estudios conjunto de Grado en Comercio y Grado en Relaciones Laborales y Recursos Humano	89,60	0,00
000100000089	Grado en Enfermería Valladolid	520,80	0,00



Menú

DETALLE DE LOS INGRESOS. RESUMEN GENERAL

INGRESO	DESCRIPCIÓN	IMPORTE	% INGRESO
000100000090	Grado en Educación Infantil Palencia	89,60	0,00
000100000091	Grado en Educación Social Palencia	161,28	0,00
000100000092	Grado en Educación Primaria Palencia	296,80	0,00
000100000093	Programa de estudios conjunto de Grado en Educación Primaria y Grado en Educación Infantil Palencia	236,32	0,00
000100000094	Grado en Educación Infantil Segovia	172,48	0,00
000100000095	Grado en Educación Primaria Segovia	322,56	0,00
000100000096	Programa de estudios conjunto de Grado en Educación Primaria y Grado en Educación Infantil Segovia	208,32	0,00
000100000097	Grado en Educación Infantil Soria	212,80	0,00
000100000098	Grado en Educación Primaria Soria	262,08	0,00
000100000099	Grado en Ciencias de la Actividad Física y del Deporte	90,72	0,00
0001000001	SEGURO ESCOLAR	4.680,48	0,00
000100000100	Programa de estudios conjunto de Grado en Matemáticas y Grado en Ingeniería Informática de Servicios	71,68	0,00
000100000101	Grado en Administración y Dirección de Empresas Soria	81,76	0,00
000100000102	Programa de estudios conjunto de Grado en Ingeniería Informática y Grado en Estadística	104,16	0,00
000100000103	Grado en Ingeniería Agraria y Energética	67,20	0,00
000100000104	Grado en Enfermería Soria	266,56	0,00
000100000105	Programa de estudios conjunto de Grado en Ingeniería de las Industrias Agrarias y Alimentarias y Gra	29,12	0,00
000100000106	Doctorado en Física	21,28	0,00
000100000107	Grado en Lenguas Modernas y sus Literaturas 2018	60,48	0,00



Menú

DETALLE DE LOS INGRESOS. RESUMEN GENERAL

INGRESO	DESCRIPCIÓN	IMPORTE	% INGRESO
000100000108	Grado en Historia 2018	236,32	0,00
000100000109	Grado en Historia del Arte 2019	71,68	0,00
000100000110	Programa de estudios conjunto de Grado en Derecho y Grado en Administración y Dirección de Empresas	318,08	0,00
000100000111	Grado en Física	284,48	0,00
000100000112	Grado en Óptica y Optometría 2011	68,32	0,00
000100000113	Grado en Estadística	86,24	0,00
000100000114	Programa de estudios conjunto de Grado en Matemáticas y Grado en Física	71,68	0,00
000100000115	Grado en Química 2021	369,60	0,00
000100000116	Grado en Óptica y Optometría 2021	61,60	0,00
000100000117	Grado en Nutrición Humana y Dietética	168,00	0,00
000100000118	Grado en Logopedia 2013	169,12	0,00
000100000119	Grado en Ingeniería Biomédica	127,68	0,00
000100000120	Programa de estudios conjunto de Grado en Ingeniería de Tecnologías de Telecomunicación y de Grado e	57,12	0,00
000100000121	Grado en Traducción e Interpretación 2021	124,32	0,00
000100000122	Grado en Derecho Segovia	237,44	0,00
000100000123	Grado en Relaciones Laborales y Recursos Humanos Segovia	50,40	0,00
000100000124	Programa de estudios conjunto de Grado en Publicidad y Relaciones Públicas y Grado en Turismo	151,20	0,00
000100000125	Grado en Educación Infantil Valladolid	498,40	0,00
000100000126	Grado en Biomedicina y Terapias Avanzadas	42,56	0,00



Menú

DETALLE DE LOS INGRESOS. RESUMEN GENERAL

INGRESO	DESCRIPCIÓN	IMPORTE	% INGRESO
000100000127	Máster en Nutrición Geriátrica	5,60	0,00
000100000128	Máster en Música Hispana	4,48	0,00
000100000129	Grado en Historia 2011	13,44	0,00
000100000130	Grado en Estudios Ingleses 2011	25,76	0,00
000100000131	Máster en Investigación de la Comunicación como Agente Histórico-Social	2,24	0,00
000100000132	Máster en Estudios Ingleses Avanzados:Lenguas y Culturas en Contacto	11,20	0,00
000100000133	Máster en Textos de la Antigüedad Clásica y su Pervivencia	2,24	0,00
000100000134	Máster en Europa y el Mundo Atlántico: Poder, Cultura y Sociedad	4,48	0,00
000100000135	Máster en Español como Lengua Extranjera: Enseñanza e Investigación	21,28	0,00
000100000136	Grado en Geografía y Planificación Territorial	12,32	0,00
000100000137	Grado en Criminología	62,72	0,00
000100000138	Máster en Química Teórica y Modelización Computacional	1,12	0,00
000100000139	Máster en Matemáticas	7,84	0,00
000100000140	Máster en Investigación Aplicada a la Educación	4,48	0,00
000100000141	Máster en Inspección, dirección y gestión de organizaciones y programas educativos	5,60	0,00
000100000142	Máster en Ingeniería Química	23,52	0,00
000100000143	Máster en Análisis Económico y Finanzas	5,60	0,00
000100000144	Máster en Investigación en Tecnologías de la Información y las Comunicaciones	2,24	0,00
000100000145	Máster en Traducción en Entornos Digitales Multilingües	4,48	0,00



Menú

DETALLE DE LOS INGRESOS. RESUMEN GENERAL

INGRESO	DESCRIPCIÓN	IMPORTE	% INGRESO
000100000146	Máster en Mediación y Resolución Extrajudicial de Conflictos	4,48	0,00
000100000147	Máster en Relaciones Internacionales y Estudios Asiáticos	31,36	0,00
000100000148	Máster en Enfermería Oftalmológica	7,84	0,00
000100000149	Grado en Antropología Social y Cultural	14,56	0,00
000100000150	Máster en Formación e Intervención Sociocomunitaria	6,72	0,00
000100000151	Máster en Investigación e Innovación Educativa	8,96	0,00
000100000152	Máster en Inteligencia de Negocio y Big Data en Entornos Seguros/Business Intelligence and Big Data	3,36	0,00
000100000153	Máster en Gestión Forestal Basada en Ciencia de Datos	7,84	0,00
000100000154	Doble Grado Ingeniería Agrícola y del Medio Rural e Ingeniería Forestal y del Medio Natural	35,84	0,00
000100000155	Doble Grado Ingeniería Agrícola y Medio Rural e Ingeniería de las Industrias Agrarias y Alimentarias	11,20	0,00
000100000156	Máster en Investigación en Administración y Economía de la Empresa	3,36	0,00
000100000157	Máster en Profesor de Educación Secundaria Obligatoria y Bachillerato, Formación Profesional y Enseñ	222,88	0,00
000100000158	Máster en Investigación Biomédica	10,08	0,00
000100000159	Máster en Física	13,44	0,00
000100000160	Máster en Lógica y Filosofía de la Ciencia	4,48	0,00
000100000161	Máster en Estudios Avanzados en la Unión Europea	4,48	0,00
000100000162	Máster en Traducción Profesional e Institucional	2,24	0,00
000100000163	Máster en Subespecialidades Oftalmológicas	1,12	0,00
000100000164	Máster en Ingeniería de la Bioenergía y Sostenibilidad Energética	7,84	0,00

[Menú](#)

## DETALLE DE LOS INGRESOS. RESUMEN GENERAL

INGRESO	DESCRIPCIÓN	IMPORTE	% INGRESO
000100000165	Master en Electrónica Industrial y Automática	1,12	0,00
000100000166	Máster en Ingeniería de Montes	6,72	0,00
000100000167	Máster Erasmus Mundus en Gestión Forestal y de Recursos Naturales en el Mediterráneo (MEDFOR)	15,68	0,00
000100000168	Programa de estudios conjunto de Máster en Ingeniería de Montes y Máster en Gestión Forestal basada	2,24	0,00
000100000169	Máster en Química Sintética e Industrial	2,24	0,00
000100000170	Máster en Nanociencia y Nanotecnología Molecular	3,36	0,00
000100000171	Doctorado en Enología, Viticultura y Sostenibilidad	1,12	0,00
000100000172	Doctorado en Economía de la Empresa	2,24	0,00
000100000173	Doctorado en Estudios Ingleses Avanzados: Lenguas y Culturas en Contacto	6,72	0,00
000100000174	Doctorado en Filosofía	3,36	0,00
000100000175	Doctorado en Conservación y Uso Sostenible de Sistemas Forestales	8,96	0,00
000100000176	Doctorado en Derecho	4,48	0,00
000100000177	Doctorado en Informática	5,60	0,00
000100000178	Doctorado en Investigación Transdisciplinar en Educación	30,24	0,00
000100000179	Doctorado en Matemáticas	8,96	0,00
000100000180	Doctorado en Patrimonio Cultural y Natural: Historia, Arte y Territorio	2,24	0,00
000100000181	Doctorado en Química	6,72	0,00
000100000182	Doctorado en Europa y el Mundo Atlántico: Poder, Cultura y Sociedad	10,08	0,00
000100000183	Doctorado en Química: Química de Síntesis, Catálisis y Materiales Avanzados	20,16	0,00



Menú

DETALLE DE LOS INGRESOS. RESUMEN GENERAL

INGRESO	DESCRIPCIÓN	IMPORTE	% INGRESO
000100000184	Doctorado en Musicología	6,72	0,00
000100000185	Doctorado en Ciencias de la Visión	11,20	0,00
000100000186	Doctorado en Textos de la Antigüedad Clásica y su Pervivencia	1,12	0,00
00010001	APERTURA DE EXPEDIENTE	197.283,63	0,10
0001000100	APERTURA DE EXPEDIENTE	110.809,45	0,05
000100010000	Grado en Economía	2.074,59	0,00
000100010001	Máster en Comunicación con Fines Sociales.Estrategias y Campañas	395,16	0,00
000100010002	Grado en Ingeniería en Tecnologías Industriales	1.811,15	0,00
000100010003	Máster en Energía: Generación, Gestión y Uso Eficiente	329,30	0,00
000100010004	Máster en Calidad, Desarrollo e Innovación de Alimentos	757,39	0,00
000100010005	Doctorado en Conservación y Uso Sostenible de Sistemas Forestales	296,37	0,00
000100010006	Doctorado en Economía	296,37	0,00
000100010007	Doctorado en Español: Lingüística, Literatura y Comunicación	493,95	0,00
000100010008	Doctorado en Ciencia e Ingeniería Agroalimentaria y de Biosistemas	362,23	0,00
000100010009	Doctorado en Tecnologías de la Información y las Telecomunicaciones	658,60	0,00
000100010010	Doctorado en Ingeniería Industrial	559,81	0,00
000100010011	Doctorado en Ingeniería Química y Ambiental	362,23	0,00
000100010012	Doctorado en Investigación Biomédica	493,95	0,00
000100010013	Grado en Fundamentos de la Arquitectura	3.128,35	0,00



Menú

DETALLE DE LOS INGRESOS. RESUMEN GENERAL

INGRESO	DESCRIPCIÓN	IMPORTE	% INGRESO
000100010014	Máster en Abogacía	1.481,85	0,00
000100010015	Máster en Técnicas Avanzadas en Química. Análisis y control de calidad químicos.	691,53	0,00
000100010016	Máster en Rehabilitación Visual	493,95	0,00
000100010017	Máster en Investigación e Innovación en Arquitectura. Intervención en el Patrimonio, Rehabilitación	197,58	0,00
000100010018	Máster en Contabilidad y Gestión Financiera	362,23	0,00
000100010019	Máster en Administración de Empresas (MBA)	559,81	0,00
000100010020	Máster en Investigación en Tecnologías de la Información y las Comunicaciones	131,72	0,00
000100010021	Máster en Mediación y Resolución Extrajudicial de Conflictos	164,65	0,00
000100010022	Grado en Educación Infantil Valladolid	3.984,53	0,00
000100010023	Máster en Psicopedagogía	1.152,55	0,00
000100010024	Máster en Ingeniería Industrial	1.580,64	0,00
000100010025	Máster en Logística	592,74	0,00
000100010026	Máster en Gestión de la Prevención de Riesgos Laborales, Calidad y Medio Ambiente	889,11	0,00
000100010027	Máster en Ingeniería Ambiental	658,60	0,00
000100010028	Máster en Ingeniería de Automoción	658,60	0,00
000100010029	Máster en Ingeniería de Diseño Industrial	230,51	0,00
000100010030	Máster en Economía de la Cultura y Gestión Cultural	296,37	0,00
000100010031	Máster en Comercio Exterior	461,02	0,00
000100010032	Máster en Inteligencia de Negocio y Big Data en Entornos Seguros/Business Intelligence and Big Data	263,44	0,00





Menú

DETALLE DE LOS INGRESOS. RESUMEN GENERAL

INGRESO	DESCRIPCIÓN	IMPORTE	% INGRESO
000100010033	Máster en Ingeniería Informática (Presencial)	263,44	0,00
000100010034	Máster en Ingeniería Informática (No presencial)	263,44	0,00
000100010035	Grado en Comercio	5.071,22	0,00
000100010036	Doctorado en Arquitectura	526,88	0,00
000100010037	Doctorado en Derecho	395,16	0,00
000100010038	Doctorado en Informática	263,44	0,00
000100010039	Doctorado en Patrimonio Cultural y Natural: Historia, Arte y Territorio	131,72	0,00
000100010040	Doctorado en Ingeniería Termodinámica de Fluidos	197,58	0,00
000100010041	Doctorado en Traductología, Traducción Profesional y Audiovisual	329,30	0,00
000100010042	Doctorado en Investigación en Ciencias de la Salud	1.909,94	0,00
000100010043	Máster en Música Hispana	691,53	0,00
000100010044	Máster en Estudios Avanzados en Filosofía	65,86	0,00
000100010045	Máster en Investigación de la Comunicación como Agente Histórico-Social	131,72	0,00
000100010046	Máster en Cooperación Internacional para el Desarrollo	263,44	0,00
000100010047	Máster en Cine, Comunicación e Industria Audiovisual	362,23	0,00
000100010048	Doctorado en Química	131,72	0,00
000100010049	Doctorado en Enología, Viticultura y Sostenibilidad	65,86	0,00
000100010050	Doctorado en Física	230,51	0,00
000100010051	Doctorado en Matemáticas	230,51	0,00



Menú

DETALLE DE LOS INGRESOS. RESUMEN GENERAL

INGRESO	DESCRIPCIÓN	IMPORTE	% INGRESO
000100010052	Máster en Investigación en Ciencias de la Visión	329,30	0,00
000100010053	Máster en Literatura Española y Estudios Literarios en relación con las Artes	98,79	0,00
000100010054	Máster en Dirección de Proyectos	362,23	0,00
000100010055	Grado en Ciencias de la Actividad Física y del Deporte	1.350,13	0,00
000100010056	Grado en Derecho Valladolid	6.618,93	0,00
000100010057	Grado en Nutrición Humana y Dietética	1.350,13	0,00
000100010058	Grado en Medicina	6.553,07	0,00
000100010059	Grado en Logopedia 2013	1.284,27	0,00
000100010060	Máster en Subespecialidades Oftalmológicas	362,23	0,00
000100010061	Grado en Ingeniería Biomédica	1.383,06	0,00
000100010062	Grado en Biomedicina y Terapias Avanzadas	1.284,27	0,00
000100010063	Máster en Nutrición Geriátrica	362,23	0,00
000100010064	Grado en Historia y Ciencias de la Música	658,60	0,00
000100010065	Grado en Periodismo	3.852,81	0,00
000100010066	Grado en Filosofía	790,32	0,00
000100010067	Grado en Español: Lengua y Literatura	922,04	0,00
000100010068	Grado en Estudios Clásicos	658,60	0,00
000100010069	Máster en Estudios Ingleses Avanzados:Lenguas y Culturas en Contacto	329,30	0,00
000100010070	Máster en Textos de la Antigüedad Clásica y su Pervivencia	197,58	0,00



Menú

DETALLE DE LOS INGRESOS. RESUMEN GENERAL

INGRESO	DESCRIPCIÓN	IMPORTE	% INGRESO
000100010071	Grado en Estudios Ingleses 2018	2.305,10	0,00
000100010072	Grado en Lenguas Modernas y sus Literaturas 2018	526,88	0,00
000100010073	Grado en Historia 2018	2.107,52	0,00
000100010074	Máster en Europa y el Mundo Atlántico: Poder, Cultura y Sociedad	230,51	0,00
000100010075	Grado en Historia del Arte 2019	987,90	0,00
000100010076	Máster en Español como Lengua Extranjera: Enseñanza e Investigación	724,46	0,00
000100010077	Grado en Geografía y Planificación Territorial	395,16	0,00
000100010078	Programa de estudios conjunto de Grado en Derecho y Grado en Administración y Dirección de Empresas	1.844,08	0,00
000100010079	Grado en Criminología	1.975,80	0,00
000100010080	Grado en Matemáticas	1.218,41	0,00
000100010081	Grado en Física	1.942,87	0,00
000100010082	Programa de estudios conjunto de Grado en Matemáticas y Grado en Ingeniería Informática de Servicios	461,02	0,00
000100010083	Grado en Estadística	625,67	0,00
000100010084	Máster en Química Teórica y Modelización Computacional	32,93	0,00
000100010085	Programa de estudios conjunto de Grado en Matemáticas y Grado en Física	461,02	0,00
000100010086	Grado en Química 2021	2.700,26	0,00
000100010087	Grado en Óptica y Optometría 2021	954,97	0,00
000100010088	Máster en Matemáticas	263,44	0,00
000100010089	Máster en Investigación Aplicada a la Educación	197,58	0,00



Menú

DETALLE DE LOS INGRESOS. RESUMEN GENERAL

INGRESO	DESCRIPCIÓN	IMPORTE	% INGRESO
000100010090	Grado en Educación Social Valladolid	1.448,92	0,00
000100010091	Grado en Educación Primaria Valladolid	6.289,63	0,00
000100010092	Grado en Trabajo Social	2.041,66	0,00
000100010093	Máster en Inspección, dirección y gestión de organizaciones y programas educativos	757,39	0,00
000100010094	Grado en Ingeniería Eléctrica	691,53	0,00
000100010095	Grado en Ingeniería Química	1.580,64	0,00
000100010096	Grado en Ingeniería en Organización Industrial	1.778,22	0,00
000100010097	Grado en Ingeniería en Diseño Industrial y Desarrollo de Producto	1.778,22	0,00
000100010098	Grado en Ingeniería en Electrónica Industrial y Automática	2.930,77	0,00
000100010099	Grado en Ingeniería Mecánica	4.412,62	0,00
0001000101	APERTURA DE EXPEDIENTE	86.474,18	0,04
000100010100	Máster en Ingeniería Química	230,51	0,00
000100010101	Grado en Ingeniería Energética	1.218,41	0,00
000100010102	Master en Arquitectura	1.514,78	0,00
000100010103	Grado en Finanzas, Banca y Seguros	922,04	0,00
000100010104	Grado en Administración y Dirección de Empresas Valladolid	5.828,61	0,00
000100010105	Grado en Marketing e Investigación de Mercados	2.206,31	0,00
000100010106	Máster en Análisis Económico y Finanzas	131,72	0,00
000100010107	Grado en Ingeniería de Tecnologías de Telecomunicación	1.317,20	0,00



Menú

DETALLE DE LOS INGRESOS. RESUMEN GENERAL

INGRESO	DESCRIPCIÓN	IMPORTE	% INGRESO
000100010108	Grado en Ingeniería de Tecnologías Específicas de Telecomunicación	922,04	0,00
000100010109	Programa de estudios conjunto de Grado en Ingeniería de Tecnologías de Telecomunicación y de Grado e	362,23	0,00
000100010110	Máster en Traducción en Entornos Digitales Multilingües	230,51	0,00
000100010111	Grado en Traducción e Interpretación 2021	1.811,15	0,00
000100010112	Grado en Relaciones Laborales y Recursos Humanos Palencia	3.325,93	0,00
000100010113	Grado en Turismo	428,09	0,00
000100010114	Grado en Derecho Segovia	1.877,01	0,00
000100010115	Grado en Relaciones Laborales y Recursos Humanos Segovia	724,46	0,00
000100010116	Grado en Publicidad y Relaciones Públicas	6.059,12	0,00
000100010117	Grado en Administración y Dirección de Empresas Segovia	1.909,94	0,00
000100010118	Programa de estudios conjunto de Grado en Publicidad y Relaciones Públicas y Grado en Turismo	823,25	0,00
000100010119	Grado en Ingeniería Forestal: Industrias Forestales	197,58	0,00
000100010120	Grado en Ingeniería Agraria y Energética	461,02	0,00
000100010121	Máster en Ingeniería de la Bioenergía y Sostenibilidad Energética	263,44	0,00
000100010122	Grado en Enfermería Soria	1.909,94	0,00
000100010123	Grado en Fisioterapia	1.679,43	0,00
000100010124	Máster en Relaciones Internacionales y Estudios Asiáticos	263,44	0,00
000100010125	Programa de estudios conjunto de Grado en Comercio y Grado en Relaciones Laborales y Recursos Humano	1.350,13	0,00
000100010126	Grado en Enfermería Valladolid	4.346,76	0,00



Menú

DETALLE DE LOS INGRESOS. RESUMEN GENERAL

INGRESO	DESCRIPCIÓN	IMPORTE	% INGRESO
000100010127	Máster en Enfermería Oftalmológica	493,95	0,00
000100010128	Grado en Educación Infantil Palencia	790,32	0,00
000100010129	Grado en Educación Social Palencia	1.547,71	0,00
000100010130	Grado en Educación Primaria Palencia	2.996,63	0,00
000100010131	Programa de estudios conjunto de Grado en Educación Primaria y Grado en Educación Infantil Palencia	1.350,13	0,00
000100010132	Grado en Antropología Social y Cultural	263,44	0,00
000100010133	Máster en Formación e Intervención Sociocomunitaria	428,09	0,00
000100010134	Grado en Educación Infantil Segovia	1.745,29	0,00
000100010135	Grado en Educación Primaria Segovia	3.029,56	0,00
000100010136	Programa de estudios conjunto de Grado en Educación Primaria y Grado en Educación Infantil Segovia	1.317,20	0,00
000100010137	Máster en Investigación e Innovación Educativa	296,37	0,00
000100010138	Grado en Educación Infantil Soria	2.502,68	0,00
000100010139	Grado en Educación Primaria Soria	2.634,40	0,00
000100010140	Grado en Ingeniería Informática de Servicios y Aplicaciones	1.350,13	0,00
000100010141	Grado en Relaciones Laborales y Recursos Humanos Soria	395,16	0,00
000100010142	Grado en Administración y Dirección de Empresas Soria	1.679,43	0,00
000100010143	Programa de estudios conjunto de Grado en Relaciones Laborales y Recursos Humanos y Grado en Adminis	395,16	0,00
000100010144	Grado en Ingeniería Informática	3.918,67	0,00
000100010145	Programa de estudios conjunto de Grado en Ingeniería Informática y Grado en Estadística	625,67	0,00



Menú

DETALLE DE LOS INGRESOS. RESUMEN GENERAL

INGRESO	DESCRIPCIÓN	IMPORTE	% INGRESO
000100010146	Grado en Enología	526,88	0,00
000100010147	Grado en Ingeniería Agrícola y del Medio Rural	757,39	0,00
000100010148	Grado en Ingeniería Forestal y del Medio Natural	724,46	0,00
000100010149	Grado en Ingeniería de las Industrias Agrarias y Alimentarias	164,65	0,00
000100010150	Máster en Gestión Forestal Basada en Ciencia de Datos	197,58	0,00
000100010151	Programa de estudios conjunto de Grado en Ingeniería de las Industrias Agrarias y Alimentarias y Gra	296,37	0,00
000100010152	Doble Grado Ingeniería Agrícola y del Medio Rural e Ingeniería Forestal y del Medio Natural	329,30	0,00
000100010153	Doble Grado Ingeniería Agrícola y Medio Rural e Ingeniería de las Industrias Agrarias y Alimentarias	131,72	0,00
000100010154	Máster en Investigación en Administración y Economía de la Empresa	131,72	0,00
000100010155	Máster en Química Sintética e Industrial	98,79	0,00
000100010156	Máster en Profesor de Educación Secundaria Obligatoria y Bachillerato, Formación Profesional y Enseñ	8.100,78	0,00
000100010157	Máster en Investigación Biomédica	395,16	0,00
000100010158	Máster en Física	362,23	0,00
000100010159	Máster en Lógica y Filosofía de la Ciencia	197,58	0,00
000100010160	Máster en Estudios Avanzados en la Unión Europea	296,37	0,00
000100010161	Máster en Antropología de Iberoamérica	32,93	0,00
000100010162	Máster en Ingeniería de Telecomunicación	197,58	0,00
000100010163	Máster en Ingeniería de Montes	32,93	0,00
000100010164	Máster Erasmus Mundus en Gestión Forestal y de Recursos Naturales en el Mediterráneo (MEDFOR)	922,04	0,00



Menú

DETALLE DE LOS INGRESOS. RESUMEN GENERAL

INGRESO	DESCRIPCIÓN	IMPORTE	% INGRESO
000100010165	Programa de estudios conjunto de Máster en Ingeniería de Montes y Máster en Gestión Forestal basada	131,72	0,00
000100010166	Máster en Ingeniería Agronómica	131,72	0,00
000100010167	Máster en Nanociencia y Nanotecnología Molecular	98,79	0,00
000100010168	Doctorado en Economía de la Empresa	98,79	0,00
000100010169	Doctorado en Estudios Ingleses Avanzados: Lenguas y Culturas en Contacto	131,72	0,00
000100010170	Doctorado en Textos de la Antigüedad Clásica y su Pervivencia	65,86	0,00
000100010171	Doctorado en Lógica y Filosofía de la Ciencia	32,93	0,00
000100010172	Doctorado en Investigación Transdisciplinar en Educación	987,90	0,00
000100010173	Doctorado en Europa y el Mundo Atlántico: Poder, Cultura y Sociedad	329,30	0,00
000100010174	Doctorado en Química: Química de Síntesis, Catálisis y Materiales Avanzados	98,79	0,00
000100010175	Doctorado en Musicología	197,58	0,00
000100010176	Doctorado en Ciencias de la Visión	164,65	0,00
000100010177	Doctorado en Filosofía	32,93	0,00
00010002	CARNET DE ESTUDIANTE UVA	60.594,43	0,03
0001000200	CARNET DE ESTUDIANTE UVA	40.416,57	0,02
000100020000	Máster en Calidad, Desarrollo e Innovación de Alimentos	158,21	0,00
000100020001	Doctorado en Investigación en Ciencias de la Salud	815,39	0,00
000100020002	Grado en Fundamentos de la Arquitectura	1.156,15	0,00
000100020003	Máster en Investigación de la Comunicación como Agente Histórico-Social	48,68	0,00



[Menú](#)

## DETALLE DE LOS INGRESOS. RESUMEN GENERAL

INGRESO	DESCRIPCIÓN	IMPORTE	% INGRESO
000100020004	Máster en Cine, Comunicación e Industria Audiovisual	109,53	0,00
000100020005	Máster en Rehabilitación Visual	36,51	0,00
000100020006	Máster en Investigación e Innovación en Arquitectura. Intervención en el Patrimonio, Rehabilitación	36,51	0,00
000100020007	Máster en Contabilidad y Gestión Financiera	73,02	0,00
000100020008	Máster en Comunicación con Fines Sociales.Estrategias y Campañas	73,02	0,00
000100020009	Grado en Educación Infantil Valladolid	1.375,21	0,00
000100020010	Máster en Ingeniería Industrial	36,51	0,00
000100020011	Máster en Logística	158,21	0,00
000100020012	Máster en Gestión de la Prevención de Riesgos Laborales, Calidad y Medio Ambiente	219,06	0,00
000100020013	Máster en Ingeniería Ambiental	146,04	0,00
000100020014	Máster en Ingeniería de Diseño Industrial	60,85	0,00
000100020015	Máster en Economía de la Cultura y Gestión Cultural	60,85	0,00
000100020016	Máster en Comercio Exterior	97,36	0,00
000100020017	Máster en Ingeniería Informática (Presencial)	48,68	0,00
000100020018	Máster en Ingeniería Informática (No presencial)	36,51	0,00
000100020019	Grado en Comercio	1.691,63	0,00
000100020020	Doctorado en Arquitectura	121,70	0,00
000100020021	Doctorado en Conservación y Uso Sostenible de Sistemas Forestales	60,85	0,00
000100020022	Doctorado en Economía	121,70	0,00



Menú

DETALLE DE LOS INGRESOS. RESUMEN GENERAL

INGRESO	DESCRIPCIÓN	IMPORTE	% INGRESO
000100020023	Doctorado en Español: Lingüística, Literatura y Comunicación	97,36	0,00
000100020024	Doctorado en Informática	36,51	0,00
000100020025	Doctorado en Ciencia e Ingeniería Agroalimentaria y de Biosistemas	73,02	0,00
000100020026	Doctorado en Tecnologías de la Información y las Telecomunicaciones	121,70	0,00
000100020027	Doctorado en Ingeniería Industrial	133,87	0,00
000100020028	Doctorado en Ingeniería Termodinámica de Fluidos	48,68	0,00
000100020029	Doctorado en Traductología, Traducción Profesional y Audiovisual	109,53	0,00
000100020030	Doctorado en Ingeniería Química y Ambiental	48,68	0,00
000100020031	Máster en Investigación en Ciencias de la Visión	85,19	0,00
000100020032	Máster en Psicopedagogía	219,06	0,00
000100020033	Máster en Dirección de Proyectos	73,02	0,00
000100020034	Grado en Derecho Valladolid	2.324,47	0,00
000100020035	Grado en Nutrición Humana y Dietética	498,97	0,00
000100020036	Grado en Medicina	2.385,32	0,00
000100020037	Grado en Logopedia 2013	462,46	0,00
000100020038	Grado en Ingeniería Biomédica	498,97	0,00
000100020039	Grado en Biomedicina y Terapias Avanzadas	462,46	0,00
000100020040	Máster en Subespecialidades Oftalmológicas	73,02	0,00
000100020041	Grado en Historia y Ciencias de la Música	194,72	0,00



Menú

DETALLE DE LOS INGRESOS. RESUMEN GENERAL

INGRESO	DESCRIPCIÓN	IMPORTE	% INGRESO
000100020042	Grado en Periodismo	1.387,38	0,00
000100020043	Grado en Filosofía	267,74	0,00
000100020044	Grado en Español: Lengua y Literatura	304,25	0,00
000100020045	Grado en Estudios Clásicos	219,06	0,00
000100020046	Grado en Estudios Ingleses 2018	791,05	0,00
000100020047	Grado en Lenguas Modernas y sus Literaturas 2018	182,55	0,00
000100020048	Grado en Historia 2018	730,20	0,00
000100020049	Grado en Historia del Arte 2019	316,42	0,00
000100020050	Grado en Geografía y Planificación Territorial	109,53	0,00
000100020051	Máster en Música Hispana	133,87	0,00
000100020052	Máster en Cooperación Internacional para el Desarrollo	60,85	0,00
000100020053	Máster en Europa y el Mundo Atlántico: Poder, Cultura y Sociedad	60,85	0,00
000100020054	Máster en Español como Lengua Extranjera: Enseñanza e Investigación	206,89	0,00
000100020055	Programa de estudios conjunto de Grado en Derecho y Grado en Administración y Dirección de Empresas	681,52	0,00
000100020056	Grado en Criminología	693,69	0,00
000100020057	Máster en Abogacía	146,04	0,00
000100020058	Grado en Matemáticas	425,95	0,00
000100020059	Grado en Física	693,69	0,00
000100020060	Programa de estudios conjunto de Grado en Matemáticas y Grado en Ingeniería Informática de Servicios	158,21	0,00



Menú

DETALLE DE LOS INGRESOS. RESUMEN GENERAL

INGRESO	DESCRIPCIÓN	IMPORTE	% INGRESO
000100020061	Grado en Estadística	182,55	0,00
000100020062	Programa de estudios conjunto de Grado en Matemáticas y Grado en Física	133,87	0,00
000100020063	Grado en Química 2021	961,43	0,00
000100020064	Grado en Óptica y Optometría 2021	352,93	0,00
000100020065	Máster en Técnicas Avanzadas en Química. Análisis y control de calidad químicos.	48,68	0,00
000100020066	Máster en Matemáticas	36,51	0,00
000100020067	Grado en Educación Social Valladolid	498,97	0,00
000100020068	Grado en Educación Primaria Valladolid	2.044,56	0,00
000100020069	Grado en Trabajo Social	705,86	0,00
000100020070	Máster en Investigación Aplicada a la Educación	48,68	0,00
000100020071	Máster en Inspección, dirección y gestión de organizaciones y programas educativos	97,36	0,00
000100020072	Grado en Ingeniería Eléctrica	182,55	0,00
000100020073	Grado en Ingeniería Química	571,99	0,00
000100020074	Grado en Ingeniería en Organización Industrial	547,65	0,00
000100020075	Grado en Ingeniería en Diseño Industrial y Desarrollo de Producto	571,99	0,00
000100020076	Grado en Ingeniería en Electrónica Industrial y Automática	997,94	0,00
000100020077	Grado en Ingeniería Mecánica	1.484,74	0,00
000100020078	Grado en Ingeniería en Tecnologías Industriales	632,84	0,00
000100020079	Grado en Ingeniería Energética	425,95	0,00



Menú

DETALLE DE LOS INGRESOS. RESUMEN GENERAL

INGRESO	DESCRIPCIÓN	IMPORTE	% INGRESO
000100020080	Máster en Ingeniería Química	48,68	0,00
000100020081	Máster en Energía: Generación, Gestión y Uso Eficiente	60,85	0,00
000100020082	Máster en Ingeniería de Automoción	194,72	0,00
000100020083	Master en Arquitectura	24,34	0,00
000100020084	Grado en Finanzas, Banca y Seguros	304,25	0,00
000100020085	Grado en Administración y Dirección de Empresas Valladolid	1.886,35	0,00
000100020086	Grado en Marketing e Investigación de Mercados	718,03	0,00
000100020087	Grado en Economía	681,52	0,00
000100020088	Máster en Administración de Empresas (MBA)	133,87	0,00
000100020089	Máster en Análisis Económico y Finanzas	36,51	0,00
000100020090	Grado en Ingeniería de Tecnologías de Telecomunicación	413,78	0,00
000100020091	Grado en Ingeniería de Tecnologías Específicas de Telecomunicación	219,06	0,00
000100020092	Programa de estudios conjunto de Grado en Ingeniería de Tecnologías de Telecomunicación y de Grado e	133,87	0,00
000100020093	Máster en Investigación en Tecnologías de la Información y las Comunicaciones	24,34	0,00
000100020094	Grado en Traducción e Interpretación 2021	669,35	0,00
000100020095	Máster en Traducción en Entornos Digitales Multilingües	36,51	0,00
000100020096	Grado en Relaciones Laborales y Recursos Humanos Palencia	937,09	0,00
000100020097	Grado en Turismo	158,21	0,00
000100020098	Grado en Derecho Segovia	681,52	0,00



Menú

DETALLE DE LOS INGRESOS. RESUMEN GENERAL

INGRESO	DESCRIPCIÓN	IMPORTE	% INGRESO
000100020099	Grado en Relaciones Laborales y Recursos Humanos Segovia	267,74	0,00
0001000201	CARNET DE ESTUDIANTE UVA	20.177,86	0,01
000100020100	Grado en Publicidad y Relaciones Públicas	2.202,77	0,00
000100020101	Grado en Administración y Dirección de Empresas Segovia	705,86	0,00
000100020102	Programa de estudios conjunto de Grado en Publicidad y Relaciones Públicas y Grado en Turismo	292,08	0,00
000100020103	Máster en Mediación y Resolución Extrajudicial de Conflictos	36,51	0,00
000100020104	Grado en Ingeniería Forestal: Industrias Forestales	73,02	0,00
000100020105	Grado en Ingeniería Agraria y Energética	170,38	0,00
000100020106	Máster en Ingeniería de la Bioenergía y Sostenibilidad Energética	24,34	0,00
000100020107	Grado en Enfermería Soria	705,86	0,00
000100020108	Grado en Fisioterapia	620,67	0,00
000100020109	Programa de estudios conjunto de Grado en Comercio y Grado en Relaciones Laborales y Recursos Humano	462,46	0,00
000100020110	Grado en Enfermería Valladolid	1.594,27	0,00
000100020111	Máster en Enfermería Oftalmológica	24,34	0,00
000100020112	Grado en Educación Infantil Palencia	182,55	0,00
000100020113	Grado en Educación Social Palencia	486,80	0,00
000100020114	Grado en Educación Primaria Palencia	949,26	0,00
000100020115	Programa de estudios conjunto de Grado en Educación Primaria y Grado en Educación Infantil Palencia	498,97	0,00
000100020116	Grado en Antropología Social y Cultural	97,36	0,00



Menú

DETALLE DE LOS INGRESOS. RESUMEN GENERAL

INGRESO	DESCRIPCIÓN	IMPORTE	% INGRESO
000100020117	Grado en Educación Infantil Segovia	645,01	0,00
000100020118	Grado en Educación Primaria Segovia	1.058,79	0,00
000100020119	Programa de estudios conjunto de Grado en Educación Primaria y Grado en Educación Infantil Segovia	474,63	0,00
000100020120	Máster en Investigación e Innovación Educativa	24,34	0,00
000100020121	Grado en Educación Infantil Soria	851,90	0,00
000100020122	Grado en Educación Primaria Soria	888,41	0,00
000100020123	Grado en Ciencias de la Actividad Física y del Deporte	462,46	0,00
000100020124	Grado en Ingeniería Informática de Servicios y Aplicaciones	498,97	0,00
000100020125	Grado en Relaciones Laborales y Recursos Humanos Soria	48,68	0,00
000100020126	Grado en Administración y Dirección de Empresas Soria	389,44	0,00
000100020127	Programa de estudios conjunto de Grado en Relaciones Laborales y Recursos Humanos y Grado en Adminis	146,04	0,00
000100020128	Grado en Ingeniería Informática	1.399,55	0,00
000100020129	Programa de estudios conjunto de Grado en Ingeniería Informática y Grado en Estadística	194,72	0,00
000100020130	Máster en Inteligencia de Negocio y Big Data en Entornos Seguros/Business Intelligence and Big Data	24,34	0,00
000100020131	Máster en Nutrición Geriátrica	24,34	0,00
000100020132	Grado en Enología	182,55	0,00
000100020133	Grado en Ingeniería Agrícola y del Medio Rural	231,23	0,00
000100020134	Grado en Ingeniería Forestal y del Medio Natural	243,40	0,00
000100020135	Grado en Ingeniería de las Industrias Agrarias y Alimentarias	36,51	0,00



Menú

DETALLE DE LOS INGRESOS. RESUMEN GENERAL

INGRESO	DESCRIPCIÓN	IMPORTE	% INGRESO
000100020136	Programa de estudios conjunto de Grado en Ingeniería de las Industrias Agrarias y Alimentarias y Gra	97,36	0,00
000100020137	Doble Grado Ingeniería Agrícola y del Medio Rural e Ingeniería Forestal y del Medio Natural	85,19	0,00
000100020138	Doble Grado Ingeniería Agrícola y Medio Rural e Ingeniería de las Industrias Agrarias y Alimentarias	48,68	0,00
000100020139	Máster en Gestión Forestal Basada en Ciencia de Datos	48,68	0,00
000100020140	Máster en Investigación en Administración y Economía de la Empresa	24,34	0,00
000100020141	Máster en Química Sintética e Industrial	12,17	0,00
000100020142	Máster en Profesor de Educación Secundaria Obligatoria y Bachillerato, Formación Profesional y Enseñ	1.229,17	0,00
000100020143	Máster en Investigación Biomédica	85,19	0,00
000100020144	Máster en Física	48,68	0,00
000100020145	Máster en Literatura Española y Estudios Literarios en relación con las Artes	12,17	0,00
000100020146	Máster en Lógica y Filosofía de la Ciencia	36,51	0,00
000100020147	Máster en Estudios Avanzados en la Unión Europea	24,34	0,00
000100020148	Máster en Formación e Intervención Sociocomunitaria	36,51	0,00
000100020149	Máster en Estudios Avanzados en Filosofía	12,17	0,00
000100020150	Máster en Estudios Ingleses Avanzados:Lenguas y Culturas en Contacto	36,51	0,00
000100020151	Máster en Textos de la Antigüedad Clásica y su Pervivencia	24,34	0,00
000100020152	Máster en Arteterapia y Educación Artística para la Inclusión Social	12,17	0,00
000100020153	Máster en Relaciones Internacionales y Estudios Asiáticos	73,02	0,00
000100020154	Máster en Ingeniería de Montes	24,34	0,00





Menú

DETALLE DE LOS INGRESOS. RESUMEN GENERAL

INGRESO	DESCRIPCIÓN	IMPORTE	% INGRESO
000100020155	Máster Erasmus Mundus en Gestión Forestal y de Recursos Naturales en el Mediterráneo (MEDFOR)	340,76	0,00
000100020156	Máster en Ingeniería Agronómica	12,17	0,00
000100020157	Máster en Nanociencia y Nanotecnología Molecular	24,34	0,00
000100020158	Doctorado en Enología, Viticultura y Sostenibilidad	12,17	0,00
000100020159	Doctorado en Economía de la Empresa	24,34	0,00
000100020160	Doctorado en Lógica y Filosofía de la Ciencia	24,34	0,00
000100020161	Doctorado en Filosofía	36,51	0,00
000100020162	Doctorado en Derecho	133,87	0,00
000100020163	Doctorado en Física	24,34	0,00
000100020164	Doctorado en Investigación Transdisciplinar en Educación	255,57	0,00
000100020165	Doctorado en Matemáticas	12,17	0,00
000100020166	Doctorado en Patrimonio Cultural y Natural: Historia, Arte y Territorio	73,02	0,00
000100020167	Doctorado en Investigación Biomédica	48,68	0,00
000100020168	Doctorado en Europa y el Mundo Atlántico: Poder, Cultura y Sociedad	73,02	0,00
000100020169	Doctorado en Musicología	85,19	0,00
000100020170	Doctorado en Ciencias de la Visión	60,85	0,00
000100020171	Doctorado en Estudios Ingleses Avanzados: Lenguas y Culturas en Contacto	12,17	0,00
00010003	CRÉDITOS MATRÍCULA	23.200.648,84	11,41
0001000300	CRÉDITOS MATRÍCULA	18.883.095,78	9,29



Menú

DETALLE DE LOS INGRESOS. RESUMEN GENERAL

INGRESO	DESCRIPCIÓN	IMPORTE	% INGRESO
000100030000	Grado en Finanzas, Banca y Seguros	167.660,17	0,08
000100030001	Grado en Administración y Dirección de Empresas Valladolid	715.723,70	0,35
000100030002	Grado en Economía	269.510,71	0,13
000100030003	Grado en Marketing e Investigación de Mercados	227.574,52	0,11
000100030004	Máster en Administración de Empresas (MBA)	32.872,71	0,02
000100030005	Grado en Ingeniería de Tecnologías Específicas de Telecomunicación	212.714,52	0,10
000100030006	Programa de estudios conjunto de Grado en Ingeniería de Tecnologías de Telecomunicación y de Grado e	74.947,06	0,04
000100030007	Grado en Traducción e Interpretación 2011	148.056,23	0,07
000100030008	Grado en Relaciones Laborales y Recursos Humanos Palencia	357.454,51	0,18
000100030009	Grado en Relaciones Laborales y Recursos Humanos Segovia	56.452,32	0,03
000100030010	Grado en Administración y Dirección de Empresas Segovia	214.278,89	0,11
000100030011	Grado en Turismo	63.889,23	0,03
000100030012	Grado en Publicidad y Relaciones Públicas	624.042,84	0,31
000100030013	Máster en Música Hispana	49.556,07	0,02
000100030014	Grado en Derecho Valladolid	812.165,15	0,40
000100030015	Programa de estudios conjunto de Grado en Matemáticas y Grado en Física	64.775,44	0,03
000100030016	Grado en Química 2021	432.571,98	0,21
000100030017	Grado en Fundamentos de la Arquitectura	788.207,13	0,39
000100030018	Máster en Comunicación con Fines Sociales.Estrategias y Campañas	24.582,70	0,01



Menú

DETALLE DE LOS INGRESOS. RESUMEN GENERAL

INGRESO	DESCRIPCIÓN	IMPORTE	% INGRESO
000100030019	Grado en Educación Primaria Valladolid	727.557,38	0,36
000100030020	Grado en Ingeniería Eléctrica	130.002,49	0,06
000100030021	Grado en Ingeniería Mecánica	713.760,61	0,35
000100030022	Grado en Ingeniería en Tecnologías Industriales	349.335,03	0,17
000100030023	Máster en Energía: Generación, Gestión y Uso Eficiente	25.651,98	0,01
000100030024	Grado en Ingeniería Química	230.252,49	0,11
000100030025	Grado en Ingeniería en Organización Industrial	319.861,25	0,16
000100030026	Grado en Ingeniería en Diseño Industrial y Desarrollo de Producto	345.429,63	0,17
000100030027	Grado en Ingeniería en Electrónica Industrial y Automática	558.183,66	0,27
000100030028	Grado en Comercio	738.171,60	0,36
000100030029	Grado en Educación Primaria Segovia	316.427,68	0,16
000100030030	Grado en Ingeniería Informática de Servicios y Aplicaciones	222.147,60	0,11
000100030031	Programa de estudios conjunto de Grado en Relaciones Laborales y Recursos Humanos y Grado en Adminis	119.364,58	0,06
000100030032	Grado en Relaciones Laborales y Recursos Humanos Soria	42.171,42	0,02
000100030033	Grado en Enfermería Soria	371.051,55	0,18
000100030034	Grado en Ingeniería Forestal y del Medio Natural	169.394,76	0,08
000100030035	Grado en Ingeniería de las Industrias Agrarias y Alimentarias	81.817,98	0,04
000100030036	Máster en Calidad, Desarrollo e Innovación de Alimentos	43.474,14	0,02
000100030037	Máster en Estudios Filológicos Superiores: Investigación y Aplicaciones Profesionales	914,52	0,00



Menú

DETALLE DE LOS INGRESOS. RESUMEN GENERAL

INGRESO	DESCRIPCIÓN	IMPORTE	% INGRESO
000100030038	Grado en Geografía y Ordenación del Territorio	32.991,84	0,02
000100030039	Grado en Historia 2011	11.410,92	0,01
000100030040	Grado en Estudios Clásicos	50.003,52	0,02
000100030041	Grado en Periodismo	396.498,96	0,20
000100030042	Grado en Lenguas Modernas y sus Literaturas 2011	1.382,94	0,00
000100030043	Grado en Lenguas Modernas y sus Literaturas 2018	50.752,44	0,02
000100030044	Grado en Estudios Ingleses 2011	16.433,82	0,01
000100030045	Máster en Cooperación Internacional para el Desarrollo	20.506,96	0,01
000100030046	Grado en Matemáticas	164.523,66	0,08
000100030047	Grado en Física	262.274,82	0,13
000100030048	Grado en Estadística	82.249,68	0,04
000100030049	Grado en Medicina	1.832.012,87	0,90
000100030050	Máster en Subespecialidades Oftalmológicas	21.775,44	0,01
000100030051	Grado en Arquitectura	4.325,40	0,00
000100030052	Master en Arquitectura	85.973,06	0,04
000100030053	Máster en Estudios Avanzados en Filosofía	5.269,32	0,00
000100030054	Máster en Investigación de la Comunicación como Agente Histórico-Social	7.761,60	0,00
000100030055	Máster en Cine, Comunicación e Industria Audiovisual	22.656,00	0,01
000100030056	Máster en Abogacía	93.741,60	0,05



Menú

DETALLE DE LOS INGRESOS. RESUMEN GENERAL

INGRESO	DESCRIPCIÓN	IMPORTE	% INGRESO
000100030057	Máster en Técnicas Avanzadas en Química. Análisis y control de calidad químicos.	39.584,16	0,02
000100030058	Máster en Rehabilitación Visual	28.470,45	0,01
000100030059	Máster en Investigación e Innovación en Arquitectura. Intervención en el Patrimonio, Rehabilitación	13.021,11	0,01
000100030060	Máster en Contabilidad y Gestión Financiera	22.163,52	0,01
000100030061	Grado en Ingeniería de Tecnologías de Telecomunicación	246.893,76	0,12
000100030062	Máster en Investigación en Tecnologías de la Información y las Comunicaciones	6.791,40	0,00
000100030063	Grado en Traducción e Interpretación 2021	102.362,16	0,05
000100030064	Máster en Mediación y Resolución Extrajudicial de Conflictos	10.866,24	0,01
000100030065	Grado en Educación Infantil Valladolid	452.533,31	0,22
000100030066	Máster en Psicopedagogía	71.502,96	0,04
000100030067	Grado en Educación Social Valladolid	153.730,62	0,08
000100030068	Máster en Ingeniería Industrial	112.631,37	0,06
000100030069	Máster en Gestión de la Prevención de Riesgos Laborales, Calidad y Medio Ambiente	50.385,57	0,02
000100030070	Máster en Logística	34.886,64	0,02
000100030071	Máster en Ingeniería Ambiental	37.988,16	0,02
000100030072	Máster en Ingeniería de Automoción	51.032,10	0,03
000100030073	Máster en Ingeniería de Diseño Industrial	15.226,59	0,01
000100030074	Máster en Economía de la Cultura y Gestión Cultural	18.682,96	0,01
000100030075	Máster en Comercio Exterior	48.225,69	0,02



Menú

DETALLE DE LOS INGRESOS. RESUMEN GENERAL

INGRESO	DESCRIPCIÓN	IMPORTE	% INGRESO
000100030076	Grado en Enfermería Valladolid	660.632,69	0,32
000100030077	Máster en Ingeniería Informática (Presencial)	10.167,96	0,00
000100030078	Máster en Ingeniería Informática (No presencial)	11.141,97	0,01
000100030079	Máster en Inteligencia de Negocio y Big Data en Entornos Seguros/Business Intelligence and Big Data	18.869,97	0,01
000100030080	Grado en Derecho Segovia	215.339,73	0,11
000100030081	Programa de estudios conjunto de Grado en Publicidad y Relaciones Públicas y Grado en Turismo	113.294,72	0,06
000100030082	Grado en Trabajo Social	214.279,84	0,11
000100030083	Programa de estudios conjunto de Grado en Comercio y Grado en Relaciones Laborales y Recursos Humano	70.687,02	0,03
000100030084	Grado en Educación Primaria Palencia	296.574,01	0,15
000100030085	Grado en Educación Infantil Segovia	178.999,89	0,09
000100030086	Grado en Ciencias de la Actividad Física y del Deporte	95.260,87	0,05
000100030087	Grado en Ingeniería Informática	693.338,64	0,34
000100030088	Grado en Fisioterapia	275.776,13	0,14
000100030089	Grado en Ingeniería Agrícola y del Medio Rural	119.683,31	0,06
000100030090	Grado en Enología	93.916,68	0,05
000100030091	Máster en Ingeniería Agronómica	13.600,70	0,01
000100030092	Máster en Estudios Avanzados en la Unión Europea	17.937,60	0,01
000100030093	Máster en Ingeniería de la Bioenergía y Sostenibilidad Energética	17.093,04	0,01
000100030094	Máster en Ingeniería de Montes	10.020,64	0,00



Menú

DETALLE DE LOS INGRESOS. RESUMEN GENERAL

INGRESO	DESCRIPCIÓN	IMPORTE	% INGRESO
000100030095	Grado en Ingeniería Forestal: Industrias Forestales	60.164,47	0,03
000100030096	Grado en Ingeniería Agraria y Energética	97.817,52	0,05
000100030097	Doble Grado Ingeniería Agrícola y del Medio Rural e Ingeniería Forestal y del Medio Natural	50.136,17	0,02
000100030098	Máster en Investigación en Ciencias de la Visión	17.560,62	0,01
000100030099	Máster en Literatura Española y Estudios Literarios en relación con las Artes	9.271,74	0,00
0001000301	CRÉDITOS MATRÍCULA	4.317.553,06	2,12
000100030100	Máster en Ingeniería de Telecomunicación	14.984,88	0,01
000100030101	Máster en Dirección de Proyectos	20.437,02	0,01
000100030102	Grado en Filosofía	78.681,42	0,04
000100030103	Programa de estudios conjunto de Grado en Derecho y Grado en Administración y Dirección de Empresas	295.252,63	0,15
000100030104	Grado en Ingeniería Energética	72.663,84	0,04
000100030105	Master en Electrónica Industrial y Automática	1.832,28	0,00
000100030106	Máster en Comercio Exterior	914,52	0,00
000100030107	Grado en Educación Infantil Palencia	92.750,59	0,05
000100030108	Programa de estudios conjunto de Grado en Educación Primaria y Grado en Educación Infantil Palencia	216.122,34	0,11
000100030109	Grado en Antropología Social y Cultural	12.099,66	0,01
000100030110	Grado en Educación Social Palencia	154.445,64	0,08
000100030111	Programa de estudios conjunto de Grado en Educación Primaria y Grado en Educación Infantil Segovia	196.002,53	0,10
000100030112	Grado en Educación Infantil Soria	209.319,45	0,10



Menú

DETALLE DE LOS INGRESOS. RESUMEN GENERAL

INGRESO	DESCRIPCIÓN	IMPORTE	% INGRESO
000100030113	Grado en Educación Primaria Soria	269.393,18	0,13
000100030114	Programa de estudios conjunto de Grado en Matemáticas y Grado en Ingeniería Informática de Servicios	89.140,05	0,04
000100030115	Grado en Administración y Dirección de Empresas Soria	146.270,62	0,07
000100030116	Programa de estudios conjunto de Grado en Ingeniería Informática y Grado en Estadística	114.201,36	0,06
000100030117	Programa de estudios conjunto de Grado en Ingeniería de las Industrias Agrarias y Alimentarias y Gra	38.801,80	0,02
000100030118	Grado en Historia y Ciencias de la Música	63.454,74	0,03
000100030119	Grado en Historia del Arte 2011	45.956,94	0,02
000100030120	Grado en Español: Lengua y Literatura	96.423,30	0,05
000100030121	Grado en Estudios Ingleses 2018	206.750,64	0,10
000100030122	Grado en Historia 2018	202.106,88	0,10
000100030123	Grado en Historia del Arte 2019	64.238,82	0,03
000100030124	Grado en Óptica y Optometría 2011	72.510,60	0,04
000100030125	Grado en Óptica y Optometría 2021	55.495,02	0,03
000100030126	Grado en Ingeniería Biomédica	160.995,72	0,08
000100030127	Grado en Nutrición Humana y Dietética	182.732,82	0,09
000100030128	Grado en Logopedia 2013	150.370,01	0,07
000100030129	Grado en Biomedicina y Terapias Avanzadas	43.543,50	0,02
000100030130	Grado en Logopedia 2011	2.167,92	0,00
000100030131	Grado en Geografía y Planificación Territorial	8.913,72	0,00





Menú

DETALLE DE LOS INGRESOS. RESUMEN GENERAL

INGRESO	DESCRIPCIÓN	IMPORTE	% INGRESO
000100030132	Máster en Estudios Ingleses Avanzados:Lenguas y Culturas en Contacto	24.198,48	0,01
000100030133	Máster en Textos de la Antigüedad Clásica y su Pervivencia	10.381,14	0,01
000100030134	Máster en Europa y el Mundo Atlántico: Poder, Cultura y Sociedad	16.400,60	0,01
000100030135	Máster en Español como Lengua Extranjera: Enseñanza e Investigación	43.471,71	0,02
000100030136	Grado en Criminología	47.244,33	0,02
000100030137	Máster en Química Teórica y Modelización Computacional	1.940,40	0,00
000100030138	Máster en Matemáticas	15.980,46	0,01
000100030139	Máster en Investigación Aplicada a la Educación	17.961,36	0,01
000100030140	Máster en Inspección, dirección y gestión de organizaciones y programas educativos	38.808,00	0,02
000100030141	Máster en Nutrición Geriátrica	20.956,32	0,01
000100030142	Máster en Análisis Económico y Finanzas	9.239,68	0,00
000100030143	Máster en Traducción en Entornos Digitales Multilingües	13.582,80	0,01
000100030144	Máster en Traducción Profesional e Institucional	1.837,41	0,00
000100030145	Máster en Ingeniería Química	18.647,16	0,01
000100030146	Máster en Relaciones Internacionales y Estudios Asiáticos	33.804,30	0,02
000100030147	Máster en Enfermería Oftalmológica	32.011,26	0,02
000100030148	Máster en Formación e Intervención Sociocomunitaria	23.737,56	0,01
000100030149	Máster en Investigación e Innovación Educativa	19.680,72	0,01
000100030150	Doble Grado Ingeniería Agrícola y Medio Rural e Ingeniería de las Industrias Agrarias y Alimentarias	13.460,29	0,01



Menú

DETALLE DE LOS INGRESOS. RESUMEN GENERAL

INGRESO	DESCRIPCIÓN	IMPORTE	% INGRESO
000100030151	Máster en Gestión Forestal Basada en Ciencia de Datos	18.059,22	0,01
000100030152	Máster en Profesor de Educación Secundaria Obligatoria y Bachillerato, Formación Profesional y Enseñ	335.675,42	0,17
000100030153	Máster en Investigación en Administración y Economía de la Empresa	7.990,23	0,00
000100030154	Máster en Química Sintética e Industrial	5.821,20	0,00
000100030155	Máster en Investigación Biomédica	25.419,24	0,01
000100030156	Máster en Física	25.944,84	0,01
000100030157	Máster en Lógica y Filosofía de la Ciencia	6.762,00	0,00
000100030158	Máster en Antropología de Iberoamérica	1.940,40	0,00
000100030159	Máster en Arteterapia y Educación Artística para la Inclusión Social	4.046,16	0,00
000100030160	Máster en Investigación en Ciencias Sociales. Educación, Comunicación Audiovisual, Economía y Empres	1.371,78	0,00
000100030161	Programa de estudios conjunto de Máster en Ingeniería de Montes y Máster en Gestión Forestal basada	6.150,06	0,00
000100030162	Máster Erasmus Mundus en Gestión Forestal y de Recursos Naturales en el Mediterráneo (MEDFOR)	14.040,06	0,01
000100030163	Máster en Nanociencia y Nanotecnología Molecular	5.821,20	0,00
000100030164	REGLADA	76.192,83	0,04
00010004	CERTIFICADOS	46.727,67	0,02
0001000400	CERTIFICADOS	44.850,66	0,02
000100040000	Máster en Ingeniería de Telecomunicación	65,86	0,00
000100040001	Grado en Traducción e Interpretación 2011	757,39	0,00
000100040002	Grado en Publicidad y Relaciones Públicas	1.679,43	0,00



Menú

DETALLE DE LOS INGRESOS. RESUMEN GENERAL

INGRESO	DESCRIPCIÓN	IMPORTE	% INGRESO
000100040003	Grado en Periodismo	1.152,55	0,00
000100040004	Grado en Derecho Valladolid	1.251,34	0,00
000100040005	Grado en Matemáticas	461,02	0,00
000100040006	Grado en Física	1.778,22	0,00
000100040007	Programa de estudios conjunto de Grado en Matemáticas y Grado en Física	428,09	0,00
000100040008	Grado en Medicina	6.520,14	0,00
000100040009	Grado en Logopedia 2013	790,32	0,00
000100040010	Grado en Marketing e Investigación de Mercados	230,51	0,00
000100040011	Grado en Ingeniería en Electrónica Industrial y Automática	592,74	0,00
000100040012	Grado en Educación Infantil Palencia	461,02	0,00
000100040013	Grado en Educación Primaria Palencia	592,74	0,00
000100040014	Programa de estudios conjunto de Grado en Educación Primaria y Grado en Educación Infantil Palencia	329,30	0,00
000100040015	Grado en Ingeniería Informática de Servicios y Aplicaciones	230,51	0,00
000100040016	Grado en Ingeniería Informática	493,95	0,00
000100040017	Grado en Enfermería Soria	2.206,31	0,00
000100040018	Grado en Fisioterapia	1.284,27	0,00
000100040019	Grado en Ingeniería Forestal y del Medio Natural	164,65	0,00
000100040020	Máster en Física	98,79	0,00
000100040021	Grado en Filosofía	65,86	0,00



Menú

DETALLE DE LOS INGRESOS. RESUMEN GENERAL

INGRESO	DESCRIPCIÓN	IMPORTE	% INGRESO
000100040022	Grado en Historia del Arte 2011	32,93	0,00
000100040023	Grado en Español: Lengua y Literatura	197,58	0,00
000100040024	Máster en Estudios Ingleses Avanzados:Lenguas y Culturas en Contacto	98,79	0,00
000100040025	Grado en Química 2021	493,95	0,00
000100040026	Máster en Matemáticas	65,86	0,00
000100040027	Grado en Fundamentos de la Arquitectura	757,39	0,00
000100040028	Grado en Finanzas, Banca y Seguros	164,65	0,00
000100040029	Grado en Administración y Dirección de Empresas Valladolid	757,39	0,00
000100040030	Grado en Economía	658,60	0,00
000100040031	Programa de estudios conjunto de Grado en Matemáticas y Grado en Ingeniería Informática de Servicios	230,51	0,00
000100040032	Grado en Ingeniería de Tecnologías de Telecomunicación	230,51	0,00
000100040033	Grado en Traducción e Interpretación 2021	65,86	0,00
000100040034	Programa de estudios conjunto de Grado en Publicidad y Relaciones Públicas y Grado en Turismo	164,65	0,00
000100040035	Grado en Educación Infantil Valladolid	1.020,83	0,00
000100040036	Grado en Ingeniería Química	329,30	0,00
000100040037	Grado en Ingeniería en Organización Industrial	329,30	0,00
000100040038	Grado en Ingeniería en Diseño Industrial y Desarrollo de Producto	592,74	0,00
000100040039	Grado en Ingeniería Mecánica	922,04	0,00
000100040040	Grado en Ingeniería en Tecnologías Industriales	658,60	0,00



Menú

DETALLE DE LOS INGRESOS. RESUMEN GENERAL

INGRESO	DESCRIPCIÓN	IMPORTE	% INGRESO
000100040041	Máster en Ingeniería Industrial	131,72	0,00
000100040042	Máster en Gestión de la Prevención de Riesgos Laborales, Calidad y Medio Ambiente	65,86	0,00
000100040043	Grado en Educación Social Palencia	395,16	0,00
000100040044	Grado en Educación Primaria Segovia	790,32	0,00
000100040045	Programa de estudios conjunto de Grado en Educación Primaria y Grado en Educación Infantil Segovia	329,30	0,00
000100040046	Grado en Educación Primaria Soria	790,32	0,00
000100040047	Grado en Administración y Dirección de Empresas Soria	131,72	0,00
000100040048	Grado en Educación Social Valladolid	230,51	0,00
000100040049	Grado en Educación Primaria Valladolid	922,04	0,00
000100040050	Grado en Ingeniería Eléctrica	98,79	0,00
000100040051	Grado en Educación Infantil Segovia	395,16	0,00
000100040052	Grado en Educación Infantil Soria	526,88	0,00
000100040053	Programa de estudios conjunto de Grado en Ingeniería Informática y Grado en Estadística	32,93	0,00
000100040054	Grado en Ingeniería Forestal: Industrias Forestales	98,79	0,00
000100040055	Grado en Ingeniería Agraria y Energética	98,79	0,00
000100040056	Grado en Estudios Clásicos	65,86	0,00
000100040057	Grado en Estudios Ingleses 2018	131,72	0,00
000100040058	Grado en Historia del Arte 2019	32,93	0,00
000100040059	Doctorado en Economía	32,93	0,00



Menú

DETALLE DE LOS INGRESOS. RESUMEN GENERAL

INGRESO	DESCRIPCIÓN	IMPORTE	% INGRESO
000100040060	Doctorado en Investigación Transdisciplinar en Educación	32,93	0,00
000100040061	Grado en Historia 2011	263,44	0,00
000100040062	Grado en Historia 2018	263,44	0,00
000100040063	Programa de estudios conjunto de Grado en Derecho y Grado en Administración y Dirección de Empresas	461,02	0,00
000100040064	Máster en Abogacía	32,93	0,00
000100040065	Grado en Nutrición Humana y Dietética	559,81	0,00
000100040066	Grado en Derecho Segovia	691,53	0,00
000100040067	Grado en Trabajo Social	197,58	0,00
000100040068	Grado en Comercio	757,39	0,00
000100040069	Grado en Enfermería Valladolid	3.490,58	0,00
000100040070	Programa de estudios conjunto de Grado en Relaciones Laborales y Recursos Humanos y Grado en Adminis	164,65	0,00
000100040071	Doctorado en Ingeniería Industrial	32,93	0,00
000100040072	Doctorado en Musicología	32,93	0,00
000100040073	Grado en Química 2011	32,93	0,00
000100040074	Grado en Ingeniería de Tecnologías Específicas de Telecomunicación	98,79	0,00
000100040075	Grado en Relaciones Laborales y Recursos Humanos Palencia	329,30	0,00
000100040076	Máster en Comercio Exterior	98,79	0,00
000100040077	Grado en Relaciones Laborales y Recursos Humanos Soria	98,79	0,00
000100040078	Máster en Ingeniería Química	32,93	0,00



Menú

DETALLE DE LOS INGRESOS. RESUMEN GENERAL

INGRESO	DESCRIPCIÓN	IMPORTE	% INGRESO
000100040079	Máster en Enfermería Oftalmológica	197,58	0,00
000100040080	Grado en Ciencias de la Actividad Física y del Deporte	164,65	0,00
000100040081	Grado en Ingeniería Agrícola y del Medio Rural	65,86	0,00
000100040082	Máster en Profesor de Educación Secundaria Obligatoria y Bachillerato, Formación Profesional y Enseñ	197,58	0,00
000100040083	Grado en Ingeniería Biomédica	230,51	0,00
000100040084	Master en Arquitectura	65,86	0,00
000100040085	Grado en Administración y Dirección de Empresas Segovia	164,65	0,00
000100040086	Máster en Música Hispana	32,93	0,00
000100040087	Máster en Estudios Avanzados en Filosofía	65,86	0,00
000100040088	Grado en Geografía y Ordenación del Territorio	230,51	0,00
000100040089	Grado en Historia y Ciencias de la Música	32,93	0,00
000100040090	Grado en Estudios Ingleses 2011	362,23	0,00
000100040091	Grado en Lenguas Modernas y sus Literaturas 2011	32,93	0,00
000100040092	Máster en Antropología de Iberoamérica	32,93	0,00
000100040093	Grado en Lenguas Modernas y sus Literaturas 2018	98,79	0,00
000100040094	Máster en Cooperación Internacional para el Desarrollo	98,79	0,00
000100040095	Máster en Español como Lengua Extranjera: Enseñanza e Investigación	65,86	0,00
000100040096	Máster en Cine, Comunicación e Industria Audiovisual	32,93	0,00
000100040097	Grado en Óptica y Optometría 2011	164,65	0,00



Menú

DETALLE DE LOS INGRESOS. RESUMEN GENERAL

INGRESO	DESCRIPCIÓN	IMPORTE	% INGRESO
000100040098	Grado en Óptica y Optometría 2021	65,86	0,00
000100040099	Máster en Investigación Aplicada a la Educación	65,86	0,00
0001000401	CERTIFICADOS	1.877,01	0,00
000100040100	Grado en Ingeniería Energética	65,86	0,00
000100040101	Máster en Administración de Empresas (MBA)	98,79	0,00
000100040102	Máster en Análisis Económico y Finanzas	32,93	0,00
000100040103	Programa de estudios conjunto de Grado en Ingeniería de Tecnologías de Telecomunicación y de Grado e	32,93	0,00
000100040104	Grado en Turismo	164,65	0,00
000100040105	Grado en Relaciones Laborales y Recursos Humanos Segovia	263,44	0,00
000100040106	Máster en Ingeniería de la Bioenergía y Sostenibilidad Energética	32,93	0,00
000100040107	Grado en Enología	98,79	0,00
000100040108	Máster en Economía de la Cultura y Gestión Cultural	65,86	0,00
000100040109	Máster en Ingeniería Informática (No presencial)	32,93	0,00
000100040110	Grado en Ingeniería de las Industrias Agrarias y Alimentarias	65,86	0,00
000100040111	Máster Erasmus Mundus en Gestión Forestal y de Recursos Naturales en el Mediterráneo (MEDFOR)	428,09	0,00
000100040112	Doble Grado Ingeniería Agrícola y del Medio Rural e Ingeniería Forestal y del Medio Natural	65,86	0,00
000100040113	Máster en Investigación en Ciencias de la Visión	32,93	0,00
000100040114	Máster en Estudios Avanzados en la Unión Europea	32,93	0,00
000100040115	Máster en Europa y el Mundo Atlántico: Poder, Cultura y Sociedad	32,93	0,00





Menú

DETALLE DE LOS INGRESOS. RESUMEN GENERAL

INGRESO	DESCRIPCIÓN	IMPORTE	% INGRESO
000100040116	Grado en Geografía y Planificación Territorial	32,93	0,00
000100040117	Máster en Gestión Forestal Basada en Ciencia de Datos	65,86	0,00
000100040118	Máster en Relaciones Internacionales y Estudios Asiáticos	32,93	0,00
000100040119	Grado en Antropología Social y Cultural	32,93	0,00
000100040120	Máster en Investigación en Administración y Economía de la Empresa	32,93	0,00
000100040121	Programa de estudios conjunto de Grado en Ingeniería de las Industrias Agrarias y Alimentarias y Gra	32,93	0,00
000100040122	Máster en Investigación e Innovación en Arquitectura. Intervención en el Patrimonio, Rehabilitación	32,93	0,00
000100040123	Doctorado en Ciencia e Ingeniería Agroalimentaria y de Biosistemas	32,93	0,00
000100040124	Doctorado en Investigación en Ciencias de la Salud	32,93	0,00
00010005	MATRÍCULAS ACADÉMICAS	16.815,60	0,01
0001000500	Doctorado en Matemáticas	280,26	0,00
0001000501	Doctorado en Enología, Viticultura y Sostenibilidad	124,56	0,00
0001000502	Doctorado en Arquitectura	2.615,76	0,00
0001000503	Doctorado en Conservación y Uso Sostenible de Sistemas Forestales	1.401,30	0,00
0001000504	Doctorado en Informática	93,42	0,00
0001000505	Doctorado en Investigación Transdisciplinar en Educación	9.715,68	0,00
0001000506	Doctorado en Tecnologías de la Información y las Telecomunicaciones	2.397,78	0,00
0001000507	Doctorado en Ciencias de la Visión	186,84	0,00
00010006	TRIBUNAL DE COMPENSACIÓN	22.969,84	0,01



Menú

DETALLE DE LOS INGRESOS. RESUMEN GENERAL

INGRESO	DESCRIPCIÓN	IMPORTE	% INGRESO
0001000600	Grado en Ingeniería de Tecnologías de Telecomunicación	135,15	0,00
0001000601	Grado en Ingeniería de Tecnologías Específicas de Telecomunicación	62,39	0,00
0001000602	Grado en Traducción e Interpretación 2011	304,88	0,00
0001000603	Grado en Historia y Ciencias de la Música	424,08	0,00
0001000604	Grado en Estudios Ingleses 2011	76,82	0,00
0001000605	Grado en Español: Lengua y Literatura	230,50	0,00
0001000606	Grado en Derecho Valladolid	989,20	0,00
0001000607	Grado en Física	305,92	0,00
0001000608	Grado en Química 2021	951,67	0,00
0001000609	Grado en Finanzas, Banca y Seguros	997,58	0,00
0001000610	Grado en Administración y Dirección de Empresas Valladolid	2.162,06	0,00
0001000611	Grado en Marketing e Investigación de Mercados	274,61	0,00
0001000612	Grado en Economía	1.385,22	0,00
0001000613	Grado en Relaciones Laborales y Recursos Humanos Palencia	340,64	0,00
0001000614	Grado en Administración y Dirección de Empresas Segovia	333,70	0,00
0001000615	Grado en Comercio	639,62	0,00
0001000616	Grado en Educación Primaria Segovia	494,33	0,00
0001000617	Grado en Ingeniería Informática de Servicios y Aplicaciones	187,17	0,00
0001000618	Grado en Educación Primaria Valladolid	737,74	0,00



Menú

DETALLE DE LOS INGRESOS. RESUMEN GENERAL

INGRESO	DESCRIPCIÓN	IMPORTE	% INGRESO
0001000619	Grado en Trabajo Social	132,10	0,00
0001000620	Grado en Ingeniería Eléctrica	454,85	0,00
0001000621	Grado en Ingeniería Química	452,27	0,00
0001000622	Grado en Ingeniería en Organización Industrial	623,80	0,00
0001000623	Grado en Ingeniería en Electrónica Industrial y Automática	1.174,83	0,00
0001000624	Grado en Ingeniería Mecánica	1.538,75	0,00
0001000625	Grado en Ingeniería en Tecnologías Industriales	696,60	0,00
0001000626	Grado en Educación Primaria Palencia	225,84	0,00
0001000627	Grado en Educación Primaria Soria	414,03	0,00
0001000628	Programa de estudios conjunto de Grado en Relaciones Laborales y Recursos Humanos y Grado en Adminis	218,98	0,00
0001000629	Grado en Ingeniería Informática	135,15	0,00
0001000630	Programa de estudios conjunto de Grado en Ingeniería Informática y Grado en Estadística	41,72	0,00
0001000631	Grado en Fisioterapia	124,56	0,00
0001000632	Grado en Enología	57,50	0,00
0001000633	Grado en Ingeniería Agrícola y del Medio Rural	956,50	0,00
0001000634	Grado en Periodismo	198,50	0,00
0001000635	Grado en Historia 2011	28,81	0,00
0001000636	Programa de estudios conjunto de Grado en Derecho y Grado en Administración y Dirección de Empresas	319,55	0,00
0001000637	Grado en Óptica y Optometría 2011	97,86	0,00



Menú

DETALLE DE LOS INGRESOS. RESUMEN GENERAL

INGRESO	DESCRIPCIÓN	IMPORTE	% INGRESO
0001000638	Grado en Publicidad y Relaciones Públicas	303,06	0,00
0001000639	Grado en Educación Infantil Valladolid	146,79	0,00
0001000640	Grado en Nutrición Humana y Dietética	54,38	0,00
0001000641	Grado en Medicina	238,25	0,00
0001000642	Grado en Fundamentos de la Arquitectura	733,66	0,00
0001000643	Máster en Ingeniería Informática (No presencial)	44,32	0,00
0001000644	Grado en Enfermería Soria	623,81	0,00
0001000645	Grado en Ingeniería en Diseño Industrial y Desarrollo de Producto	187,16	0,00
0001000646	Máster en Ingeniería Industrial	177,28	0,00
0001000647	Grado en Enfermería Valladolid	187,14	0,00
0001000648	Programa de estudios conjunto de Grado en Educación Primaria y Grado en Educación Infantil Palencia	45,17	0,00
0001000649	Grado en Educación Infantil Segovia	293,58	0,00
0001000650	Programa de estudios conjunto de Grado en Educación Primaria y Grado en Educación Infantil Segovia	135,50	0,00
0001000651	Grado en Educación Infantil Soria	203,24	0,00
0001000652	Grado en Administración y Dirección de Empresas Soria	45,19	0,00
0001000653	Grado en Ingeniería Forestal y del Medio Natural	197,54	0,00
0001000654	Grado en Ingeniería de las Industrias Agrarias y Alimentarias	389,87	0,00
0001000655	Grado en Turismo	38,42	0,00
00010007	EXPEDICIÓN DE TÍTULOS Y DUPLICADOS	569.546,30	0,28



Menú

DETALLE DE LOS INGRESOS. RESUMEN GENERAL

INGRESO	DESCRIPCIÓN	IMPORTE	% INGRESO
0001000700	EXPEDICIÓN DE TÍTULOS Y DUPLICADOS	501.436,45	0,25
000100070000	Grado en Administración y Dirección de Empresas Valladolid	8.776,05	0,00
000100070001	Grado en Marketing e Investigación de Mercados	5.351,25	0,00
000100070002	Grado en Ingeniería de Tecnologías Específicas de Telecomunicación	2.354,55	0,00
000100070003	Máster en Ingeniería de Telecomunicación	1.284,30	0,00
000100070004	Grado en Traducción e Interpretación 2011	5.779,35	0,00
000100070005	Grado en Relaciones Laborales y Recursos Humanos Palencia	8.776,05	0,00
000100070006	Grado en Periodismo	10.488,45	0,01
000100070007	Grado en Historia 2011	6.635,55	0,00
000100070008	Grado en Historia del Arte 2011	856,20	0,00
000100070009	Grado en Estudios Ingleses 2011	7.277,70	0,00
000100070010	Grado en Derecho Valladolid	20.976,90	0,01
000100070011	Grado en Matemáticas	4.281,00	0,00
000100070012	Grado en Física	11.130,60	0,01
000100070013	Grado en Medicina	35.104,20	0,02
000100070014	Grado en Logopedia 2013	7.919,85	0,00
000100070015	Grado en Economía	4.923,15	0,00
000100070016	Grado en Derecho Segovia	1.926,45	0,00
000100070017	Grado en Publicidad y Relaciones Públicas	15.411,60	0,01



Menú

DETALLE DE LOS INGRESOS. RESUMEN GENERAL

INGRESO	DESCRIPCIÓN	IMPORTE	% INGRESO
000100070018	Grado en Ingeniería en Organización Industrial	3.638,85	0,00
000100070019	Grado en Ingeniería en Electrónica Industrial y Automática	7.705,80	0,00
000100070020	Grado en Ingeniería Mecánica	11.772,75	0,01
000100070021	Máster en Gestión de la Prevención de Riesgos Laborales, Calidad y Medio Ambiente	3.467,30	0,00
000100070022	Grado en Comercio	18.836,40	0,01
000100070023	Grado en Educación Primaria Palencia	7.491,75	0,00
000100070024	Grado en Educación Infantil Soria	6.849,60	0,00
000100070025	Grado en Educación Primaria Soria	10.274,40	0,01
000100070026	Grado en Administración y Dirección de Empresas Soria	2.140,50	0,00
000100070027	Grado en Enfermería Soria	12.414,90	0,01
000100070028	Grado en Fisioterapia	11.130,60	0,01
000100070029	Doctorado en Física	1.280,00	0,00
000100070030	Doctorado en Patrimonio Cultural y Natural: Historia, Arte y Territorio	1.792,00	0,00
000100070031	Doctorado en Química	256,00	0,00
000100070032	Doctorado en Tecnologías de la Información y las Telecomunicaciones	1.536,00	0,00
000100070033	Doctorado en Ingeniería Industrial	1.536,00	0,00
000100070034	Doctorado en Investigación Biomédica	1.280,00	0,00
000100070035	Doctorado en Musicología	1.280,00	0,00
000100070036	Máster en Profesor de Educación Secundaria Obligatoria y Bachillerato, Formación Profesional y Enseñ	33.819,90	0,02



Menú

DETALLE DE LOS INGRESOS. RESUMEN GENERAL

INGRESO	DESCRIPCIÓN	IMPORTE	% INGRESO
000100070037	Máster en Abogacía	9.418,20	0,00
000100070038	Grado en Español: Lengua y Literatura	5.565,30	0,00
000100070039	Grado en Química 2011	428,10	0,00
000100070040	Grado en Óptica y Optometría 2011	4.923,15	0,00
000100070041	Grado en Química 2021	8.776,05	0,00
000100070042	Grado en Ingeniería de Tecnologías de Telecomunicación	1.498,35	0,00
000100070043	Máster en Mediación y Resolución Extrajudicial de Conflictos	428,10	0,00
000100070044	Grado en Educación Primaria Valladolid	22.089,65	0,01
000100070045	Grado en Ingeniería Eléctrica	2.782,65	0,00
000100070046	Grado en Ingeniería Química	4.709,10	0,00
000100070047	Grado en Ingeniería en Diseño Industrial y Desarrollo de Producto	5.351,25	0,00
000100070048	Máster en Ingeniería Industrial	5.137,20	0,00
000100070049	Máster en Ingeniería de Automoción	1.070,25	0,00
000100070050	Grado en Educación Primaria Segovia	9.032,60	0,00
000100070051	Grado en Ingeniería Informática de Servicios y Aplicaciones	1.926,45	0,00
000100070052	Grado en Educación Infantil Valladolid	12.628,95	0,01
000100070053	Máster en Investigación Aplicada a la Educación	2.354,55	0,00
000100070054	Grado en Ingeniería en Tecnologías Industriales	5.137,20	0,00
000100070055	Grado en Ingeniería Agrícola y del Medio Rural	1.070,25	0,00



Menú

DETALLE DE LOS INGRESOS. RESUMEN GENERAL

INGRESO	DESCRIPCIÓN	IMPORTE	% INGRESO
000100070056	Grado en Ingeniería de las Industrias Agrarias y Alimentarias	1.498,35	0,00
000100070057	Doctorado en Textos de la Antigüedad Clásica y su Pervivencia	512,00	0,00
000100070058	Doctorado en Derecho	2.560,00	0,00
000100070059	Doctorado en Economía	1.024,00	0,00
000100070060	Doctorado en Investigación Transdisciplinar en Educación	2.645,00	0,00
000100070061	Doctorado en Ciencias de la Visión	1.322,50	0,00
000100070062	Doctorado en Química: Química de Síntesis, Catálisis y Materiales Avanzados	768,00	0,00
000100070063	Grado en Ingeniería Informática	12.200,85	0,01
000100070064	Grado en Enología	2.568,60	0,00
000100070065	Grado en Ingeniería Forestal y del Medio Natural	3.210,75	0,00
000100070066	Doctorado en Español: Lingüística, Literatura y Comunicación	768,00	0,00
000100070067	Doctorado en Ingeniería Química y Ambiental	768,00	0,00
000100070068	Doctorado en Europa y el Mundo Atlántico: Poder, Cultura y Sociedad	512,00	0,00
000100070069	Doctorado en Arquitectura	1.024,00	0,00
000100070070	Grado en Lenguas Modernas y sus Literaturas 2011	4.066,95	0,00
000100070071	Grado en Administración y Dirección de Empresas Segovia	2.568,60	0,00
000100070072	Máster en Ingeniería Química	1.284,30	0,00
000100070073	Máster en Comercio Exterior	2.354,55	0,00
000100070074	Doctorado en Economía de la Empresa	256,00	0,00





Menú

DETALLE DE LOS INGRESOS. RESUMEN GENERAL

INGRESO	DESCRIPCIÓN	IMPORTE	% INGRESO
000100070075	Doctorado en Informática	256,00	0,00
000100070076	Doctorado en Ciencia e Ingeniería Agroalimentaria y de Biosistemas	256,00	0,00
000100070077	Doctorado en Investigación en Ciencias de la Salud	1.792,00	0,00
000100070078	Máster en Física	856,20	0,00
000100070079	Grado en Arquitectura	428,10	0,00
000100070080	Master en Arquitectura	1.712,40	0,00
000100070081	Grado en Finanzas, Banca y Seguros	2.782,65	0,00
000100070082	Máster en Economía de la Cultura y Gestión Cultural	1.284,30	0,00
000100070083	Grado en Relaciones Laborales y Recursos Humanos Soria	1.284,30	0,00
000100070084	Máster en Logística	642,15	0,00
000100070085	Máster en Relaciones Internacionales y Estudios Asiáticos	428,10	0,00
000100070086	Grado en Enfermería Valladolid	25.686,00	0,01
000100070087	Máster en Enfermería Oftalmológica	1.926,45	0,00
000100070088	Grado en Educación Infantil Segovia	2.568,60	0,00
000100070089	Grado en Ingeniería Forestal: Industrias Forestales	1.284,30	0,00
000100070090	Doctorado en Conservación y Uso Sostenible de Sistemas Forestales	768,00	0,00
000100070091	Grado en Geografía y Ordenación del Territorio	2.354,55	0,00
000100070092	Grado en Historia y Ciencias de la Música	3.210,75	0,00
000100070093	Grado en Filosofía	2.568,60	0,00



Menú

DETALLE DE LOS INGRESOS. RESUMEN GENERAL

INGRESO	DESCRIPCIÓN	IMPORTE	% INGRESO
000100070094	Grado en Estudios Clásicos	1.712,40	0,00
000100070095	Máster en Música Hispana	1.498,35	0,00
000100070096	Máster en Estudios Avanzados en Filosofía	428,10	0,00
000100070097	Máster en Investigación de la Comunicación como Agente Histórico-Social	642,15	0,00
000100070098	Máster en Antropología de Iberoamérica	214,05	0,00
000100070099	Máster en Estudios Ingleses Avanzados:Lenguas y Culturas en Contacto	856,20	0,00
0001000701	EXPEDICIÓN DE TÍTULOS Y DUPLICADOS	68.109,85	0,03
000100070100	Máster en Cooperación Internacional para el Desarrollo	642,15	0,00
000100070101	Máster en Europa y el Mundo Atlántico: Poder, Cultura y Sociedad	1.284,30	0,00
000100070102	Máster en Español como Lengua Extranjera: Enseñanza e Investigación	3.638,85	0,00
000100070103	Máster en Cine, Comunicación e Industria Audiovisual	428,10	0,00
000100070104	Grado en Estadística	1.712,40	0,00
000100070105	Máster en Técnicas Avanzadas en Química. Análisis y control de calidad químicos.	2.568,60	0,00
000100070106	Máster en Matemáticas	1.284,30	0,00
000100070107	Grado en Turismo	856,20	0,00
000100070108	Grado en Relaciones Laborales y Recursos Humanos Segovia	2.140,50	0,00
000100070109	Máster en Comunicación con Fines Sociales.Estrategias y Campañas	428,10	0,00
000100070110	Grado en Educación Social Valladolid	3.638,85	0,00
000100070111	Grado en Trabajo Social	8.776,05	0,00



Menú

DETALLE DE LOS INGRESOS. RESUMEN GENERAL

INGRESO	DESCRIPCIÓN	IMPORTE	% INGRESO
000100070112	Máster en Arteterapia y Educación Artística para la Inclusión Social	428,10	0,00
000100070113	Máster en Psicopedagogía	2.782,65	0,00
000100070114	Grado en Nutrición Humana y Dietética	5.993,40	0,00
000100070115	Máster en Rehabilitación Visual	1.712,40	0,00
000100070116	Máster en Subespecialidades Oftalmológicas	428,10	0,00
000100070117	Grado en Fundamentos de la Arquitectura	5.993,40	0,00
000100070118	Máster en Investigación e Innovación en Arquitectura. Intervención en el Patrimonio, Rehabilitación	214,05	0,00
000100070119	Máster en Contabilidad y Gestión Financiera	214,05	0,00
000100070120	Máster en Análisis Económico y Finanzas	214,05	0,00
000100070121	Máster en Ingeniería Informática (Presencial)	428,10	0,00
000100070122	Grado en Ingeniería Agraria y Energética	856,20	0,00
000100070123	Master en Electrónica Industrial y Automática	214,05	0,00
000100070124	Máster en Energía: Generación, Gestión y Uso Eficiente	642,15	0,00
000100070125	Máster en Dirección de Proyectos	1.712,40	0,00
000100070126	Máster en Comercio Exterior	214,05	0,00
000100070127	Grado en Educación Infantil Palencia	3.638,85	0,00
000100070128	Grado en Educación Social Palencia	4.495,05	0,00
000100070129	Máster en Investigación e Innovación Educativa	1.498,35	0,00
000100070130	Grado en Logopedia 2011	214,05	0,00



Menú

DETALLE DE LOS INGRESOS. RESUMEN GENERAL

INGRESO	DESCRIPCIÓN	IMPORTE	% INGRESO
000100070131	Máster en Traducción en Entornos Digitales Multilingües	642,15	0,00
000100070132	Máster en Calidad, Desarrollo e Innovación de Alimentos	1.498,35	0,00
000100070133	Máster en Ingeniería de Montes	642,15	0,00
000100070134	Máster Erasmus Mundus en Gestión Forestal y de Recursos Naturales en el Mediterráneo (MEDFOR)	428,10	0,00
000100070135	Máster en Ingeniería Agronómica	1.284,30	0,00
000100070136	Doctorado en Filosofía	256,00	0,00
000100070137	Máster en Investigación en Ciencias de la Visión	1.284,30	0,00
000100070138	Máster en Química Sintética e Industrial	428,10	0,00
000100070139	Máster en Investigación Biomédica	1.070,25	0,00
000100070140	Máster en Literatura Española y Estudios Literarios en relación con las Artes	856,20	0,00
000100070141	Máster en Estudios Avanzados en la Unión Europea	214,05	0,00
000100070142	Máster en Ingeniería Ambiental	214,05	0,00
00010010	TRASLADOS	12.414,61	0,01
0001001000	Grado en Traducción e Interpretación 2011	32,93	0,00
0001001001	Grado en Finanzas, Banca y Seguros	131,72	0,00
0001001002	Grado en Ingeniería en Diseño Industrial y Desarrollo de Producto	296,37	0,00
0001001003	Grado en Ingeniería Mecánica	691,53	0,00
0001001004	Grado en Enfermería Valladolid	164,65	0,00
0001001005	Grado en Enfermería Soria	32,93	0,00



Menú

DETALLE DE LOS INGRESOS. RESUMEN GENERAL

INGRESO	DESCRIPCIÓN	IMPORTE	% INGRESO
0001001006	Grado en Economía	329,30	0,00
0001001007	Grado en Matemáticas	164,65	0,00
0001001008	Grado en Administración y Dirección de Empresas Valladolid	922,04	0,00
0001001009	Grado en Ingeniería de Tecnologías Específicas de Telecomunicación	428,09	0,00
0001001010	Grado en Ingeniería en Electrónica Industrial y Automática	395,16	0,00
0001001011	Grado en Ingeniería en Tecnologías Industriales	164,65	0,00
0001001012	Grado en Comercio	724,46	0,00
0001001013	Grado en Administración y Dirección de Empresas Soria	65,86	0,00
0001001014	Grado en Periodismo	329,30	0,00
0001001015	Grado en Fundamentos de la Arquitectura	98,79	0,00
0001001016	Grado en Ingeniería Informática	263,44	0,00
0001001017	Grado en Ingeniería Agrícola y del Medio Rural	98,79	0,00
0001001018	Grado en Derecho Valladolid	461,02	0,00
0001001019	Grado en Física	164,65	0,00
0001001020	Grado en Administración y Dirección de Empresas Segovia	32,93	0,00
0001001021	Grado en Educación Infantil Valladolid	329,30	0,00
0001001022	Grado en Educación Primaria Valladolid	823,25	0,00
0001001023	Grado en Trabajo Social	164,65	0,00
0001001024	Grado en Nutrición Humana y Dietética	65,86	0,00



Menú

DETALLE DE LOS INGRESOS. RESUMEN GENERAL

INGRESO	DESCRIPCIÓN	IMPORTE	% INGRESO
0001001025	Grado en Medicina	98,79	0,00
0001001026	Grado en Logopedia 2013	98,79	0,00
0001001027	Grado en Ingeniería Biomédica	65,86	0,00
0001001028	Grado en Estudios Ingleses 2018	230,51	0,00
0001001029	Grado en Historia 2018	164,65	0,00
0001001030	Grado en Historia y Ciencias de la Música	131,72	0,00
0001001031	Grado en Historia del Arte 2019	65,86	0,00
0001001032	Grado en Criminología	65,86	0,00
0001001033	Grado en Química 2021	131,72	0,00
0001001034	Grado en Estadística	164,65	0,00
0001001035	Grado en Educación Social Valladolid	98,79	0,00
0001001036	Grado en Ingeniería Energética	98,79	0,00
0001001037	Grado en Ingeniería Eléctrica	197,58	0,00
0001001038	Grado en Ingeniería Química	98,79	0,00
0001001039	Grado en Ingeniería en Organización Industrial	362,23	0,00
0001001040	Grado en Marketing e Investigación de Mercados	296,37	0,00
0001001041	Grado en Ingeniería de Tecnologías de Telecomunicación	230,51	0,00
0001001042	Grado en Traducción e Interpretación 2021	98,79	0,00
0001001043	Grado en Relaciones Laborales y Recursos Humanos Palencia	329,30	0,00



Menú

DETALLE DE LOS INGRESOS. RESUMEN GENERAL

INGRESO	DESCRIPCIÓN	IMPORTE	% INGRESO
0001001044	Grado en Derecho Segovia	65,86	0,00
0001001045	Grado en Publicidad y Relaciones Públicas	197,58	0,00
0001001046	Grado en Educación Primaria Palencia	197,58	0,00
0001001047	Grado en Educación Social Palencia	131,72	0,00
0001001048	Grado en Educación Primaria Segovia	197,58	0,00
0001001049	Grado en Educación Infantil Segovia	32,93	0,00
0001001050	Programa de estudios conjunto de Grado en Educación Primaria y Grado en Educación Infantil Segovia	32,93	0,00
0001001051	Grado en Educación Primaria Soria	98,79	0,00
0001001052	Grado en Ciencias de la Actividad Física y del Deporte	65,86	0,00
0001001053	Grado en Ingeniería Informática de Servicios y Aplicaciones	98,79	0,00
0001001054	Programa de estudios conjunto de Grado en Relaciones Laborales y Recursos Humanos y Grado en Adminis	65,86	0,00
0001001055	Grado en Ingeniería de las Industrias Agrarias y Alimentarias	98,79	0,00
0001001056	Grado en Enología	32,93	0,00
0001001057	Grado en Ingeniería Forestal y del Medio Natural	65,86	0,00
0001001058	Doble Grado Ingeniería Agrícola y del Medio Rural e Ingeniería Forestal y del Medio Natural	65,86	0,00
0001001059	Grado en Filosofía	32,93	0,00
0001001060	Grado en Español: Lengua y Literatura	164,65	0,00
0001001061	Grado en Estudios Clásicos	65,86	0,00
0001001062	Grado en Geografía y Planificación Territorial	98,79	0,00



Menú

DETALLE DE LOS INGRESOS. RESUMEN GENERAL

INGRESO	DESCRIPCIÓN	IMPORTE	% INGRESO
0001001063	Programa de estudios conjunto de Grado en Ingeniería de las Industrias Agrarias y Alimentarias y Gra	32,93	0,00
0001001064	Grado en Biomedicina y Terapias Avanzadas	32,93	0,00
0001001065	Programa de estudios conjunto de Grado en Comercio y Grado en Relaciones Laborales y Recursos Humano	65,86	0,00
0001001066	Grado en Educación Infantil Palencia	32,93	0,00
0001001067	Grado en Relaciones Laborales y Recursos Humanos Soria	32,93	0,00
00010013	REGLADA	7.472,40	0,00
00010014	OTROS PRECIOS PÚBLICOS POR DOCENCIA OFICIAL	377.979,01	0,19
0001001400	OTROS PRECIOS PÚBLICOS POR DOCENCIA OFICIAL	276.529,63	0,14
000100140000	Grado en Finanzas, Banca y Seguros	2.100,06	0,00
000100140001	Grado en Administración y Dirección de Empresas Valladolid	11.205,98	0,01
000100140002	Grado en Marketing e Investigación de Mercados	3.861,20	0,00
000100140003	Grado en Economía	3.900,00	0,00
000100140004	Grado en Ingeniería de Tecnologías Específicas de Telecomunicación	1.920,00	0,00
000100140005	Grado en Traducción e Interpretación 2011	2.857,09	0,00
000100140006	Grado en Relaciones Laborales y Recursos Humanos Palencia	4.823,20	0,00
000100140007	Grado en Turismo	1.280,80	0,00
000100140008	Grado en Relaciones Laborales y Recursos Humanos Segovia	885,00	0,00
000100140009	Grado en Publicidad y Relaciones Públicas	13.683,20	0,01
000100140010	Grado en Administración y Dirección de Empresas Segovia	3.581,60	0,00





Menú

DETALLE DE LOS INGRESOS. RESUMEN GENERAL

INGRESO	DESCRIPCIÓN	IMPORTE	% INGRESO
000100140011	Máster en Comunicación con Fines Sociales.Estrategias y Campañas	1.088,88	0,00
000100140012	Programa de estudios conjunto de Grado en Derecho y Grado en Administración y Dirección de Empresas	4.812,78	0,00
000100140013	Programa de estudios conjunto de Grado en Matemáticas y Grado en Física	975,00	0,00
000100140014	Máster en Rehabilitación Visual	728,22	0,00
000100140015	Máster en Desarrollo Económico Regional y Local y Gestión del Territorio	15,17	0,00
000100140016	Grado en Ingeniería Eléctrica	1.365,00	0,00
000100140017	Grado en Ingeniería Mecánica	8.478,81	0,00
000100140018	Grado en Ingeniería en Tecnologías Industriales	3.236,12	0,00
000100140019	Máster en Energía: Generación, Gestión y Uso Eficiente	751,94	0,00
000100140020	Grado en Comercio	12.286,40	0,01
000100140021	Grado en Educación Primaria Soria	3.865,00	0,00
000100140022	Grado en Ingeniería Informática de Servicios y Aplicaciones	2.210,00	0,00
000100140023	Programa de estudios conjunto de Grado en Relaciones Laborales y Recursos Humanos y Grado en Adminis	1.650,00	0,00
000100140024	Grado en Fisioterapia	3.670,00	0,00
000100140025	Grado en Ingeniería Forestal y del Medio Natural	1.850,80	0,00
000100140026	Grado en Ingeniería de las Industrias Agrarias y Alimentarias	950,00	0,00
000100140027	Máster en Calidad, Desarrollo e Innovación de Alimentos	555,97	0,00
000100140028	Doctorado en Arquitectura	1.204,42	0,00
000100140029	Doctorado en Conservación y Uso Sostenible de Sistemas Forestales	654,15	0,00



Menú

DETALLE DE LOS INGRESOS. RESUMEN GENERAL

INGRESO	DESCRIPCIÓN	IMPORTE	% INGRESO
000100140030	Doctorado en Economía	992,29	0,00
000100140031	Doctorado en Español: Lingüística, Literatura y Comunicación	1.502,62	0,00
000100140032	Doctorado en Ciencia e Ingeniería Agroalimentaria y de Biosistemas	1.488,88	0,00
000100140033	Doctorado en Tecnologías de la Información y las Telecomunicaciones	1.486,24	0,00
000100140034	Doctorado en Ingeniería Industrial	1.857,71	0,00
000100140035	Doctorado en Ingeniería Química y Ambiental	635,00	0,00
000100140036	Doctorado en Investigación Biomédica	780,00	0,00
000100140037	Doctorado en Investigación en Ciencias de la Salud	4.951,94	0,00
000100140038	Máster en Estudios Filológicos Superiores: Investigación y Aplicaciones Profesionales	15,00	0,00
000100140039	Grado en Geografía y Ordenación del Territorio	630,00	0,00
000100140040	Grado en Periodismo	7.974,53	0,00
000100140041	Grado en Historia 2011	270,00	0,00
000100140042	Grado en Estudios Ingleses 2011	500,00	0,00
000100140043	Grado en Lenguas Modernas y sus Literaturas 2011	110,00	0,00
000100140044	Grado en Estudios Clásicos	930,00	0,00
000100140045	Grado en Lenguas Modernas y sus Literaturas 2018	945,00	0,00
000100140046	Máster en Cooperación Internacional para el Desarrollo	1.128,88	0,00
000100140047	Grado en Derecho Valladolid	12.805,80	0,01
000100140048	Grado en Matemáticas	2.741,74	0,00



Menú

DETALLE DE LOS INGRESOS. RESUMEN GENERAL

INGRESO	DESCRIPCIÓN	IMPORTE	% INGRESO
000100140049	Grado en Química 2021	5.522,54	0,00
000100140050	Grado en Medicina	18.081,60	0,01
000100140051	Grado en Arquitectura	45,00	0,00
000100140052	Grado en Fundamentos de la Arquitectura	6.690,00	0,00
000100140053	Master en Arquitectura	945,00	0,00
000100140054	Máster en Música Hispana	1.337,90	0,00
000100140055	Máster en Estudios Avanzados en Filosofía	60,00	0,00
000100140056	Máster en Investigación de la Comunicación como Agente Histórico-Social	481,94	0,00
000100140057	Máster en Cine, Comunicación e Industria Audiovisual	1.083,88	0,00
000100140058	Máster en Abogacía	1.430,00	0,00
000100140059	Máster en Técnicas Avanzadas en Química. Análisis y control de calidad químicos.	736,94	0,00
000100140060	Máster en Investigación e Innovación en Arquitectura. Intervención en el Patrimonio, Rehabilitación	782,91	0,00
000100140061	Máster en Contabilidad y Gestión Financiera	812,91	0,00
000100140062	Máster en Administración de Empresas (MBA)	2.017,76	0,00
000100140063	Grado en Ingeniería de Tecnologías de Telecomunicación	2.220,00	0,00
000100140064	Máster en Investigación en Tecnologías de la Información y las Comunicaciones	1.560,54	0,00
000100140065	Máster en Mediación y Resolución Extrajudicial de Conflictos	511,94	0,00
000100140066	Grado en Educación Infantil Valladolid	7.180,80	0,00
000100140067	Grado en Educación Primaria Valladolid	12.092,54	0,01



Menú

DETALLE DE LOS INGRESOS. RESUMEN GENERAL

INGRESO	DESCRIPCIÓN	IMPORTE	% INGRESO
000100140068	Máster en Psicopedagogía	860,97	0,00
000100140069	Máster en Logística	2.484,70	0,00
000100140070	Máster en Ingeniería de Diseño Industrial	752,91	0,00
000100140071	Grado en Ingeniería Química	2.375,00	0,00
000100140072	Grado en Ingeniería en Electrónica Industrial y Automática	5.840,00	0,00
000100140073	Máster en Ingeniería Industrial	1.867,96	0,00
000100140074	Máster en Gestión de la Prevención de Riesgos Laborales, Calidad y Medio Ambiente	1.408,71	0,00
000100140075	Máster en Ingeniería Ambiental	2.213,73	0,00
000100140076	Máster en Ingeniería de Automoción	1.046,94	0,00
000100140077	Máster en Economía de la Cultura y Gestión Cultural	1.008,88	0,00
000100140078	Máster en Comercio Exterior	1.579,85	0,00
000100140079	Grado en Educación Primaria Segovia	4.950,80	0,00
000100140080	Grado en Administración y Dirección de Empresas Soria	1.510,00	0,00
000100140081	Máster en Ingeniería Informática (Presencial)	782,91	0,00
000100140082	Máster en Inteligencia de Negocio y Big Data en Entornos Seguros/Business Intelligence and Big Data	465,97	0,00
000100140083	Máster en Ingeniería Informática (No presencial)	135,00	0,00
000100140084	Grado en Educación Social Valladolid	2.595,00	0,00
000100140085	Grado en Trabajo Social	3.710,00	0,00
000100140086	Máster en Investigación Aplicada a la Educación	1.038,88	0,00



Menú

DETALLE DE LOS INGRESOS. RESUMEN GENERAL

INGRESO	DESCRIPCIÓN	IMPORTE	% INGRESO
000100140087	Grado en Ingeniería en Diseño Industrial y Desarrollo de Producto	4.090,80	0,00
000100140088	Programa de estudios conjunto de Grado en Comercio y Grado en Relaciones Laborales y Recursos Humano	1.245,00	0,00
000100140089	Grado en Enfermería Valladolid	7.662,93	0,00
000100140090	Grado en Educación Primaria Palencia	5.504,00	0,00
000100140091	Grado en Educación Infantil Segovia	2.760,80	0,00
000100140092	Grado en Relaciones Laborales y Recursos Humanos Soria	530,00	0,00
000100140093	Grado en Ingeniería Informática	7.065,00	0,00
000100140094	Grado en Enología	1.470,80	0,00
000100140095	Grado en Ingeniería Agrícola y del Medio Rural	1.125,00	0,00
000100140096	Máster en Ingeniería Agronómica	240,00	0,00
000100140097	Doctorado en Derecho	1.273,13	0,00
000100140098	Doctorado en Informática	285,00	0,00
000100140099	Doctorado en Patrimonio Cultural y Natural: Historia, Arte y Territorio	862,34	0,00
0001001401	OTROS PRECIOS PÚBLICOS POR DOCENCIA OFICIAL	101.449,38	0,05
000100140100	Doctorado en Ingeniería Termodinámica de Fluidos	885,08	0,00
000100140101	Doctorado en Traductología, Traducción Profesional y Audiovisual	1.655,29	0,00
000100140102	Máster en Ingeniería de Montes	150,00	0,00
000100140103	Doctorado en Química	180,00	0,00
000100140104	Doctorado en Investigación Transdisciplinar en Educación	4.060,57	0,00



Menú

DETALLE DE LOS INGRESOS. RESUMEN GENERAL

INGRESO	DESCRIPCIÓN	IMPORTE	% INGRESO
000100140105	Doctorado en Ciencias de la Visión	30,00	0,00
000100140106	Grado en Ingeniería Forestal: Industrias Forestales	600,00	0,00
000100140107	Doctorado en Enología, Viticultura y Sostenibilidad	120,00	0,00
000100140108	Doctorado en Física	725,97	0,00
000100140109	Doctorado en Matemáticas	628,94	0,00
000100140110	Máster en Investigación en Ciencias de la Visión	375,97	0,00
000100140111	Máster en Literatura Española y Estudios Literarios en relación con las Artes	330,97	0,00
000100140112	Máster en Ingeniería de Telecomunicación	255,00	0,00
000100140113	Máster en Dirección de Proyectos	631,96	0,00
000100140114	Grado en Ingeniería en Organización Industrial	3.355,00	0,00
000100140115	Grado en Ciencias de la Actividad Física y del Deporte	1.275,00	0,00
000100140116	Grado en Filosofía	1.490,00	0,00
000100140117	Grado en Ingeniería Energética	810,00	0,00
000100140118	Máster en Comercio Exterior	60,00	0,00
000100140119	Máster en Enfermería Oftalmológica	295,00	0,00
000100140120	Grado en Educación Infantil Palencia	1.405,00	0,00
000100140121	Grado en Educación Social Palencia	2.415,00	0,00
000100140122	Programa de estudios conjunto de Grado en Educación Primaria y Grado en Educación Infantil Palencia	3.210,00	0,00
000100140123	Grado en Antropología Social y Cultural	225,00	0,00



Menú

DETALLE DE LOS INGRESOS. RESUMEN GENERAL

INGRESO	DESCRIPCIÓN	IMPORTE	% INGRESO
000100140124	Programa de estudios conjunto de Grado en Educación Primaria y Grado en Educación Infantil Segovia	3.065,80	0,00
000100140125	Grado en Educación Infantil Soria	3.461,60	0,00
000100140126	Programa de estudios conjunto de Grado en Matemáticas y Grado en Ingeniería Informática de Servicios	996,08	0,00
000100140127	Programa de estudios conjunto de Grado en Ingeniería Informática y Grado en Estadística	1.410,00	0,00
000100140128	Grado en Ingeniería Agraria y Energética	945,00	0,00
000100140129	Grado en Enfermería Soria	3.940,00	0,00
000100140130	Programa de estudios conjunto de Grado en Ingeniería de las Industrias Agrarias y Alimentarias y Gra	405,00	0,00
000100140131	Máster en Profesor de Educación Secundaria Obligatoria y Bachillerato, Formación Profesional y Enseñ	4.570,80	0,00
000100140132	Grado en Historia y Ciencias de la Música	1.115,00	0,00
000100140133	Grado en Historia del Arte 2011	780,00	0,00
000100140134	Grado en Español: Lengua y Literatura	2.045,80	0,00
000100140135	Grado en Estudios Ingleses 2018	3.926,60	0,00
000100140136	Grado en Historia 2018	4.568,20	0,00
000100140137	Grado en Historia del Arte 2019	1.646,60	0,00
000100140138	Grado en Física	3.885,00	0,00
000100140139	Grado en Óptica y Optometría 2011	955,00	0,00
000100140140	Grado en Estadística	1.200,00	0,00
000100140141	Grado en Óptica y Optometría 2021	825,00	0,00
000100140142	Grado en Nutrición Humana y Dietética	2.415,00	0,00



Menú

DETALLE DE LOS INGRESOS. RESUMEN GENERAL

INGRESO	DESCRIPCIÓN	IMPORTE	% INGRESO
000100140143	Grado en Logopedia 2013	2.645,80	0,00
000100140144	Grado en Ingeniería Biomédica	1.740,00	0,00
000100140145	Programa de estudios conjunto de Grado en Ingeniería de Tecnologías de Telecomunicación y de Grado e	765,00	0,00
000100140146	Grado en Traducción e Interpretación 2021	1.680,00	0,00
000100140147	Grado en Derecho Segovia	3.700,80	0,00
000100140148	Programa de estudios conjunto de Grado en Publicidad y Relaciones Públicas y Grado en Turismo	2.040,00	0,00
000100140149	Máster en Subespecialidades Oftalmológicas	1.642,28	0,00
000100140150	Grado en Logopedia 2011	15,00	0,00
000100140151	Grado en Biomedicina y Terapias Avanzadas	585,00	0,00
000100140152	Máster en Nutrición Geriátrica	165,00	0,00
000100140153	Máster en Europa y el Mundo Atlántico: Poder, Cultura y Sociedad	375,97	0,00
000100140154	Máster en Español como Lengua Extranjera: Enseñanza e Investigación	1.640,82	0,00
000100140155	Grado en Geografía y Planificación Territorial	195,00	0,00
000100140156	Máster en Estudios Ingleses Avanzados:Lenguas y Culturas en Contacto	827,91	0,00
000100140157	Máster en Textos de la Antigüedad Clásica y su Pervivencia	90,00	0,00
000100140158	Grado en Criminología	1.376,60	0,00
000100140159	Máster en Matemáticas	345,97	0,00
000100140160	Máster en Química Teórica y Modelización Computacional	15,00	0,00
000100140161	Máster en Inspección, dirección y gestión de organizaciones y programas educativos	345,00	0,00





Menú

DETALLE DE LOS INGRESOS. RESUMEN GENERAL

INGRESO	DESCRIPCIÓN	IMPORTE	% INGRESO
000100140162	Máster en Ingeniería Química	1.238,54	0,00
000100140163	Máster en Análisis Económico y Finanzas	105,00	0,00
000100140164	Máster en Traducción en Entornos Digitales Multilingües	557,95	0,00
000100140165	Máster en Ingeniería de la Bioenergía y Sostenibilidad Energética	360,97	0,00
000100140166	Máster en Relaciones Internacionales y Estudios Asiáticos	675,97	0,00
000100140167	Máster en Formación e Intervención Sociocomunitaria	405,97	0,00
000100140168	Máster en Investigación e Innovación Educativa	601,94	0,00
000100140169	Doble Grado Ingeniería Agrícola y del Medio Rural e Ingeniería Forestal y del Medio Natural	495,00	0,00
000100140170	Doble Grado Ingeniería Agrícola y Medio Rural e Ingeniería de las Industrias Agrarias y Alimentarias	150,00	0,00
000100140171	Máster en Gestión Forestal Basada en Ciencia de Datos	812,91	0,00
000100140172	Máster en Investigación en Administración y Economía de la Empresa	516,94	0,00
000100140173	Máster en Química Sintética e Industrial	255,97	0,00
000100140174	Máster en Investigación Biomédica	1.023,88	0,00
000100140175	Máster en Física	1.073,88	0,00
000100140176	Máster en Lógica y Filosofía de la Ciencia	998,71	0,00
000100140177	Máster en Estudios Avanzados en la Unión Europea	170,00	0,00
000100140178	Doctorado en Musicología	665,00	0,00
000100140179	Máster en Traducción Profesional e Institucional	45,00	0,00
000100140180	Máster en Antropología de Iberoamérica	15,00	0,00



Menú

DETALLE DE LOS INGRESOS. RESUMEN GENERAL

INGRESO	DESCRIPCIÓN	IMPORTE	% INGRESO
000100140181	Máster en Arteterapia y Educación Artística para la Inclusión Social	45,00	0,00
000100140182	Master en Electrónica Industrial y Automática	15,00	0,00
000100140183	Máster en Investigación en Ciencias Sociales. Educación, Comunicación Audiovisual, Economía y Empres	15,00	0,00
000100140184	Máster Erasmus Mundus en Gestión Forestal y de Recursos Naturales en el Mediterráneo (MEDFOR)	435,00	0,00
000100140185	Programa de estudios conjunto de Máster en Ingeniería de Montes y Máster en Gestión Forestal basada	75,00	0,00
000100140186	Máster en Nanociencia y Nanotecnología Molecular	45,00	0,00
000100140187	Doctorado en Economía de la Empresa	163,29	0,00
000100140188	Doctorado en Estudios Ingleses Avanzados: Lenguas y Culturas en Contacto	270,00	0,00
000100140189	Doctorado en Textos de la Antigüedad Clásica y su Pervivencia	105,00	0,00
000100140190	Doctorado en Lógica y Filosofía de la Ciencia	300,97	0,00
000100140191	Doctorado en Filosofía	225,00	0,00
000100140192	Doctorado en Europa y el Mundo Atlántico: Poder, Cultura y Sociedad	913,14	0,00
000100140193	Doctorado en Química: Química de Síntesis, Catálisis y Materiales Avanzados	555,97	0,00
000100140194	Doctorado en Ciencias de la Visión	600,00	0,00
000101	OTROS PRECIOS PÚBLICOS	194.909,78	0,10
00010100	MATRÍCULAS, EXP.TÍTULOS Y OTROS SERV. ENSEÑ. PROPIAS	181.939,13	0,09
0001010000	MATRÍCULAS ESTUDIOS DE POSTGRADO.TÍTULOS PROPIOS	14.946,79	0,01
000101000000	ESPECIALISTAS UNIVERSITARIOS	14.446,79	0,01
000101000003	ESPECIALISTA UNIVERSITARIO: SINDICALISMO Y DIÁLOGO SOCIAL, 2020-2021	500,00	0,00



Menú

DETALLE DE LOS INGRESOS. RESUMEN GENERAL

INGRESO	DESCRIPCIÓN	IMPORTE	% INGRESO
0001010001	ACTIVIDADES UNIVERSIDAD PERMANENTE	61.775,03	0,03
0001010002	ACTIVIDADES UNIVERSIDAD PERMANENTE	29.005,00	0,01
0001010003	OTROS CURSOS Y SEMINARIOS	76.212,31	0,04
00010103	EXAMEN DE TESIS	12.970,65	0,01
0001010300	Doctorado en Investigación en Ciencias de la Salud	1.684,50	0,00
0001010301	Doctorado en Economía de la Empresa	168,45	0,00
0001010302	Doctorado en Estudios Ingleses Avanzados: Lenguas y Culturas en Contacto	168,45	0,00
0001010303	Doctorado en Filosofía	168,45	0,00
0001010304	Doctorado en Arquitectura	1.010,70	0,00
0001010305	Doctorado en Conservación y Uso Sostenible de Sistemas Forestales	336,90	0,00
0001010306	Doctorado en Derecho	505,35	0,00
0001010307	Doctorado en Economía	168,45	0,00
0001010308	Doctorado en Español: Lingüística, Literatura y Comunicación	842,25	0,00
0001010309	Doctorado en Física	673,80	0,00
0001010310	Doctorado en Informática	168,45	0,00
0001010311	Doctorado en Investigación Transdisciplinar en Educación	1.684,50	0,00
0001010312	Doctorado en Patrimonio Cultural y Natural: Historia, Arte y Territorio	336,90	0,00
0001010313	Doctorado en Química	336,90	0,00
0001010314	Doctorado en Tecnologías de la Información y las Telecomunicaciones	336,90	0,00



Menú

DETALLE DE LOS INGRESOS. RESUMEN GENERAL

INGRESO	DESCRIPCIÓN	IMPORTE	% INGRESO
0001010315	Doctorado en Ingeniería Industrial	673,80	0,00
0001010316	Doctorado en Ingeniería Química y Ambiental	505,35	0,00
0001010317	Doctorado en Investigación Biomédica	505,35	0,00
0001010318	Doctorado en Ingeniería Termodinámica de Fluidos	336,90	0,00
0001010319	Doctorado en Europa y el Mundo Atlántico: Poder, Cultura y Sociedad	505,35	0,00
0001010320	Doctorado en Traductología, Traducción Profesional y Audiovisual	336,90	0,00
0001010321	Doctorado en Química: Química de Síntesis, Catálisis y Materiales Avanzados	336,90	0,00
0001010322	Doctorado en Musicología	505,35	0,00
0001010323	Doctorado en Ciencias de la Visión	673,80	0,00
0002	OTROS INGRESOS PROCEDENTES DE PRESTACIONES DE SERVICIOS	2.931.193,50	1,44
000204	CONTRATOS ARTICULO 83 L.O.U.	946.974,10	0,47
00020400	ART.83.4 y CONVENIOS	261.767,47	0,13
00020401	CONSULTORÍA EXTERNA EN DERECHO MERCANTIL	40.320,00	0,02
00020402	S.T.R. CALIBRACIÓN DE TEMPERATURA, PRESIÓN Y HUMEDAD	125.539,00	0,06
00020403	S.T.R. ANÁLISIS DE MUESTRAS	2.901,45	0,00
00020404	DÉFICIT DE VITAMINA D EN MUJERES POSTMENOPÁUSICAS	24.000,00	0,01
00020405	SERVICIO DE MANTENIMIENTO, CALIBRACIÓN Y TRATAMIENTO DE DATOS DE LA RED CIMEL DE AEMET	19.949,96	0,01
00020406	PROYECTO NEIVATECH	7.580,00	0,00
00020407	ASESORAMIENTO, FORMACIÓN Y COORDINACIÓN EN INVESTIGACIÓN ARTÍSTICA Y DIRECCIÓN ACADÉMICA DEL	3.600,00	0,00



Menú

DETALLE DE LOS INGRESOS. RESUMEN GENERAL

INGRESO	DESCRIPCIÓN	IMPORTE	% INGRESO
00020408	PROYECTO OPTITRAIN. NEUROENTRENAMIENTO VISUAL EN PACIENTES OPERADOS DE CIRUGÍA DE CATARATAS E...	7.000,00	0,00
00020409	ASISTENCIA CIENTÍFICA EN EL ÁMBITO DE PRODUCCIÓN Y DIVERSIDAD EN DIFERENTES SISTEMAS FORESTALES...	2.500,00	0,00
00020410	EFFECTOS DE LA APLICACIÓN DE OZONO EN EL ECOSISTEMA AGRARIO	1.107,43	0,00
00020411	TECNOLOGÍAS PARA LAS RELACIONES DIGITALES SEGURAS EN UN MUNDO HIPERCONECTADO	20.661,16	0,01
00020412	CONTRATO CON LA EECAS PARA LA CARACTERIZACIÓN DE ABONADORAS NUEVAS Y EN USO	33.057,86	0,02
00020413	CATEDRA NOVARTIS DE DEGENERACIONES Y DISTROFIAS RETINIANAS DE LA UNIVERSIDAD DE VALLADOLID	8.000,00	0,00
00020414	OTROS CURSOS DE FORMACIÓN	13.249,77	0,01
00020415	DEFICIENCIA E INSUFICIENCIA DE VITAMINA D EN POBLACIÓN GENERAL	4.025,00	0,00
00020416	ESTUDIO CADENA DE VALOR DE LECHAZO EN CASTILLA Y LEÓN	14.000,00	0,01
00020417	ESTUDIO CADENA DE VALOR DE LA PATATA EN CASTILLA Y LEÓN	14.000,00	0,01
00020418	INVESTIGACIÓN SOBRE SIMULACIÓN DE PRENSA DE PANELES MDF Y SU CONEXIÓN ONLINE	11.307,77	0,01
00020419	ESTUDIO DEL EFECTO DE DISTINTOS TRATAMIENTOS EXTERNOS SOBRE LA TASA DE TRANSMISIÓN DE OXÍGENO...	4.686,68	0,00
00020420	DEFINICIÓN DE NORMAS TÉCNICAS PARA LA GESTIÓN DE MATORRALES CON EL OBJETIVO DE PREVENIR INCENDIOS	14.900,00	0,01
00020421	DESARROLLO ESTUDIO DE INVESTIGACIÓN CON VITAMINA D	11.267,00	0,01
00020422	CONTRATACIÓN DEL SERVICIO DE IDENTIFICACIÓN DE COMUNIDADES FÚNGICAS MEDIANTE EL ANÁLISIS META...	9.090,91	0,00
00020423	S.T.R. MICROSCOPIA	2.154,53	0,00
00020424	S.T.R. CONSULTAS DE PSIQUIATRIA	720,00	0,00
00020425	S.T.R. CONSULTAS DE NEUMOLOGÍA	120,00	0,00
00020426	STR INFORMAR CUESTIONES EN RELACIÓN CON RECLAMACIONES DE RESPONSABILIDAD PATRIMONIAL	600,00	0,00



Menú

DETALLE DE LOS INGRESOS. RESUMEN GENERAL

INGRESO	DESCRIPCIÓN	IMPORTE	% INGRESO
00020427	CONSULTORIA DE EXPERTO EN OFTALMOLOGÍA	2.741,50	0,00
00020428	STR REALIZACIÓN DE CURSOS MOOC A TRAVÉS DE MIRIADAX	2.109,72	0,00
00020429	CONSULTORÍA EN INGENIERÍA DE TELECOMUNICACIÓN	130,00	0,00
00020430	S.T.R. MANTENIMIENTO Y VENTA DE ANIMALES	6.418,20	0,00
00020431	S.T.R. CONTRASTE DE OBJETOS FABRICADOS CON METALES PRECIOSOS	7.070,96	0,00
00020432	S.T.R. OPTIMIZACIÓN PROCESOS METROLÓGICOS PRODUCTOS	6.704,96	0,00
00020433	S.T.R. CARACTERIZACIÓN DE ENSAYOS	35.738,00	0,02
00020434	S.T.R. ANÁLISIS DE MATERIALES HISTÓRICOS Y ARQUEOLÓGICOS	7.388,77	0,00
00020435	S.T.R. CONSULTORÍA EXTERNA	12.880,00	0,01
00020436	S.T.R. RESONANCIA MAGNÉTICA NUCLEAR Y RESONANCIA MAGNÉTICA DE IMAGEN CLÍNICA Y PRECLÍNICA	8.185,97	0,00
00020437	S.T.R. CROMATOGRAFÍA	79.671,40	0,04
00020438	S.T.R. RADIACIONES IONIZANTES	725,00	0,00
00020439	S.T.R. ACÚSTICA Y VIBRACIONES	2.709,50	0,00
00020440	S.T.R. DIFRACCIÓN Y FLUORESCENCIA DE RAYOS X	5.310,60	0,00
00020441	S.T.R. ESPECTROMETRÍA DE MASAS	4.437,00	0,00
00020442	S.T.R. ESPECTROSCOPIA ATÓMICA Y ANÁLISIS QUÍMICO ELEMENTAL	2.027,60	0,00
00020443	EL APRENDIZAJE DE LA QUÍMICA EN BACHILLERATO HACIENDO USO DE LA PEDAGOGÍA WALDORF	11.790,65	0,01
00020444	ACTIVIDADES CENTRO BUENDÍA	92.828,28	0,05
000206	SERVICIOS DE ALOJAMIENTO, RESTAURACIÓN, RESIDENCIA Y OTROS	1.261.924,42	0,62



Menú

DETALLE DE LOS INGRESOS. RESUMEN GENERAL

INGRESO	DESCRIPCIÓN	IMPORTE	% INGRESO
00020600	SERVICIO ALOJAMIENTO COLEGIO MAYOR SANTA CRUZ (MASCULINO)	284.628,63	0,14
00020601	SERVICIO ALOJAMIENTO COLEGIO MAYOR SANTA CRUZ (FEMENINO)	466.407,97	0,23
00020602	SERVICIO ALOJAMIENTO RESIDENCIA DE POSTGRADO-REYES CATÓLICOS-	80.067,06	0,04
00020603	SERVICIO ALOJAMIENTO RESIDENCIA UNIVERSITARIA ALFONSO VIII	430.820,76	0,21
000207	SERVICIOS DEPORTIVOS UNIVERSITARIOS, SOCIALES Y CULTURALES	172.277,47	0,08
00020700	ACTIVIDADES DEPORTIVAS	150.089,67	0,07
00020701	ACTIVIDADES GUARDERÍA	22.187,80	0,01
000208	OTROS INGRESOS POR SERVICIOS	550.017,51	0,27
00020801	OTROS INGRESOS PROCEDENTES PRESTACIONES DE SERVICIOS	550.017,51	0,27
0003	VENTA DE BIENES	263.415,72	0,13
000300	VENTA DE IMPRESOS, GUÍAS Y SOBRES DE MATRICULA	7.998,00	0,00
000301	ACTIVIDADES EDICIONES UNIVERSIDAD DE VALLADOLID	77.757,34	0,04
000302	VENTA DE FOTOCOPIAS Y OTROS PRODUCTOS DE REPROGRAFÍA	7.134,88	0,00
00030200	TRABAJOS IMPRENTA SERV. REPROGRAFÍA EDIFICIO -CASA DEL ESTUDIANTE-	98,00	0,00
00030201	TRABAJOS IMPRENTA SERVICIO DE REPROGRAFÍA EDIFICIO DE CIENCIAS DE LA SALUD	1.043,47	0,00
00030202	TRABAJOS IMPRENTA SERVICIO DE REPROGRAFÍA	5.993,41	0,00
000303	OTRAS VENTAS DE BIENES	170.525,50	0,08
0004	OTROS INGRESOS	1.431.917,49	0,70
000400	TELÉFONO PÚBLICO	5,75	0,00



Menú

DETALLE DE LOS INGRESOS. RESUMEN GENERAL

INGRESO	DESCRIPCIÓN	IMPORTE	% INGRESO
000401	OTROS INGRESOS DIVERSOS	1.430.946,79	0,70
00040100	OTROS INGRESOS DIVERSOS	1.430.417,98	0,70
00040101	DISTRIBUCIÓN, IDENTIFICACIÓN Y CARACTERIZACIÓN DE AISLAMIENTOS DE FUSARIUM CIRCINATUM EN C-L	528,81	0,00
000403	INTERESES DE DEMORA	964,95	0,00
<b>01</b>	<b>TRANSFERENCIAS CORRIENTES</b>	<b>148.879.279,01</b>	<b>73,25</b>
0100	DE LA ADMINISTRACIÓN DEL ESTADO	772.946,32	0,38
010004	TRANSFERENCIAS DEL MINISTERIO DE DEFENSA	4.000,00	0,00
010006	TRANSFERENCIAS DEL MINISTERIO DE UNIVERSIDADES	765.946,32	0,38
01000600	TRANSFERENCIAS DEL MINISTERIO DE UNIVERSIDADES	32.004,58	0,02
01000601	PROGRAMA DE EDUCACIÓN ERASMUS Y OTROS PROGRAMAS INTERNACIONALES	733.941,74	0,36
010007	TRANSFERENCIAS DEL MINISTERIO DE PRESIDENCIA	3.000,00	0,00
0101	TRANSFERENCIAS DE ENTES AUTÓNOMOS	78.677,37	0,04
010100	TRANSFERENCIAS DE OO.AA. ADMINISTRATIVOS	78.677,37	0,04
01010000	TRANSFERENCIAS DEL CONSEJO SUPERIOR DE DEPORTES	57.527,37	0,03
0101000001	ACTIVIDADES DEPORTIVAS	57.527,37	0,03
01010001	TRANSFERENCIAS DEL INSTITUTO DE LA MUJER	21.150,00	0,01
0104	TRANSFERENCIAS DE CORPORACIONES LOCALES	204.519,05	0,10
010400	TRANSFERENCIAS DE AYUNTAMIENTOS	20.550,00	0,01
01040000	ACTIVIDADES DEPORTIVAS	3.250,00	0,00





Menú

DETALLE DE LOS INGRESOS. RESUMEN GENERAL

INGRESO	DESCRIPCIÓN	IMPORTE	% INGRESO
01040001	Máster en Economía de la Cultura y Gestión Cultural	9.902,78	0,00
01040002	OTRAS TRANSFERENCIAS DE AYUNTAMIENTOS	7.397,22	0,00
010401	TRANSFERENCIAS DE DIPUTACIONES PROVINCIALES	183.969,05	0,09
0105	TRANSFERENCIAS DE EMPRESAS PRIVADAS	1.953.342,14	0,96
010500	TRANSFERENCIAS DE EMPRESAS PRIVADAS	1.926.842,14	0,95
010501	PROGRAMA DE EDUCACIÓN ERASMUS Y OTROS PROGRAMAS INTERNACIONALES	26.500,00	0,01
0107	TRANSFERENCIAS DEL EXTERIOR	1.117.060,45	0,55
010700	TRANSF. CONVENIOS Y PROGRAMAS	1.117.060,45	0,55
01070001	PROGRAMA DE EDUCACIÓN ERASMUS Y OTROS PROGRAMAS INTERNACIONALES	1.117.060,45	0,55
0108	OTRAS TRANSFERENCIAS CORRIENTES	144.752.733,68	71,22
010800	TRANSFERENCIAS DE EMPRESAS PÚBLICAS Y OTROS ENTES PÚBL.	13.273,30	0,01
01080001	PROGRAMA DE EDUCACIÓN ERASMUS Y OTROS PROGRAMAS INTERNACIONALES	13.273,30	0,01
010801	TRANSFERENCIAS DE LA ADMON. REGIONAL	144.739.460,38	71,21
01080100	TRANSFERENCIAS DE LA CONSEJERÍA DE EDUCACIÓN	144.678.472,49	71,18
0108010000	TRANSF. JCYL. FINANC. BÁSICA CONSOLIDABLE	144.386.393,59	71,04
0108010001	PROGRAMA DE EDUCACIÓN ERASMUS Y OTROS PROGRAMAS INTERNACIONALES	292.078,90	0,14
01080101	ACTIVIDADES DEPORTIVAS	47.693,14	0,02
01080103	TRANSFERENCIAS CONSEJ.FAMILIA E IGUALDAD OPORT.	13.294,75	0,01
02	TRANSFERENCIAS DE CAPITAL	23.782.047,97	11,70



Menú

DETALLE DE LOS INGRESOS. RESUMEN GENERAL

INGRESO	DESCRIPCIÓN	IMPORTE	% INGRESO
0200	DE LA ADMINISTRACIÓN DEL ESTADO	4.373.753,99	2,15
020007	TRANSFERENCIAS DE OTROS MINISTERIOS	2.500,00	0,00
02000702	TRANSFERENCIAS DEL MINISTERIO DE DEFENSA	2.500,00	0,00
0200070201	ACTIVIDAD INVESTIGACIÓN PROYECTOS NO DEFINIDOS	2.500,00	0,00
020010	TRANSFERENCIAS MINISTERIO DE UNIVERSIDADES	4.371.253,99	2,15
02001000	Modelos onomásticos y sociales en los núcleos privilegiados del Conventus Cluniensis a través...	20.706,12	0,01
02001001	C. BEATRIZ GALINDO INVESTIGADOR DISTINGUIDO SENIOR PARA DOCENCIA EN ASIGNATURAS DE TERMODINÁMICA..	65.000,00	0,03
02001002	C. BEATRIZ GALINDO INVESTIGADOR JUNIOR PARA INV., DESARROLLO Y TRANSFERENCIA DE CONOCIMIENTO	35.000,00	0,02
02001003	CONTRATO BEATRIZ GALINDO INVESTIGADOR SENIOR	54.164,76	0,03
02001004	CONTRATO BEATRIZ GALINDO INVESTIGADOR JUNIOR: REAPERTURA DE LOS LABORATORIOS DE ESPECTROSCOPÍA	26.018,91	0,01
02001005	CONTRATO BEATRIZ GALINDO INVESTIGADOR SENIOR DE CRISTOBAL PEREZ CUADRADO: DEVELOPMENT OF NEW...	46.221,39	0,02
02001006	El humor como construcción discursiva de identidades sociales y conflicto ideológico	1.985,00	0,00
02001007	Estudio de las interacciones en mezclas líquidas que contienen grupos funcionales carbonilo, ...	12.772,83	0,01
02001008	Pilot-scale biorefinery of agri-food residual biomass oriented to valuable bioproducts	500,00	0,00
02001009	Evaluación de la Unidad Funcional Lagrimal en pacientes con síntomas de superficie ocular y dolor.	5.327,86	0,00
02001010	ACTIVIDADES DE INVESTIGACIÓN	3.453.662,50	1,70
02001011	Escolarización del alumnado diagnosticado con Diabetes Mellitus tipo 1: una visión de la incl...	20.490,03	0,01
02001012	Una nueva generación de Sistemas de Soporte a la Decisión en Dirección de Operaciones: mecani...	20.488,26	0,01
02001013	Validación de instrumentos para la evaluación de competencias de los Trabajos de Fin de Grado...	20.490,03	0,01



Menú

DETALLE DE LOS INGRESOS. RESUMEN GENERAL

INGRESO	DESCRIPCIÓN	IMPORTE	% INGRESO
02001014	The Poetics of Caribbean Americanity: Claude McKay and Post 1960s Caribbean-American Literature	21.743,82	0,01
02001015	Polinorbornenos de adición vinílica como soportes de catalizadores reutilizables y fotocatali...	20.490,03	0,01
02001016	Desarrollo de materiales que presentan elevada porosidad para aplicaciones en procesos de sep...	20.490,03	0,01
02001017	Caracterización de la incomodidad con lentes de contacto	20.488,26	0,01
02001018	Tratamiento innovador de granos de cereales y pseudocereales como estrategia para mejorar la ...	20.490,03	0,01
02001019	Fake news en Educación Primaria: cómo se enfrenta el alumnado a ellas?	1.720,04	0,00
02001020	Teorías de Bifurcación y Control en Dinámica No Autónoma con aplicaciones en el estudio de Tr...	1.720,04	0,00
02001021	Pseudociencia y negacionismo científico en los medios de comunicación. Estudio de las edicion...	1.720,04	0,00
02001022	Evaluación de competencias en los Trabajos fin de estudios (Grado y Máster) en la formación ...	1.720,04	0,00
02001023	REVALORIZACIÓN DE RESIDUOS AGRÍCOLAS Y GANADEROS MEDIANTE LA RECUPERACIÓN DE BIOPRODUCTOS DE ...	1.720,04	0,00
02001024	Formación del profesorado en el ámbito socioemocional: prácticas y estrategias didácticas efi...	1.720,04	0,00
02001025	Álgebra conmutativa y teoría de códigos	1.720,04	0,00
02001026	Música Folk en Valladolid. Origen y evolución	1.720,04	0,00
02001027	TEORIA DE JUEGOS EVOLUTIVA Y SIMULACION COMPUTACIONAL	11.281,00	0,01
02001028	ESTANCIA DE INVESTIGACION: UNIVERSIDAD LEEDS	8.531,33	0,00
02001029	Género e identidad en la música popular urbana en España: el rock indie	20.807,04	0,01
02001030	Tras los pasos de la afectividad: entre la infancia, la maternidad y la familia.	20.807,04	0,01
02001031	EXTENDED OBJECTS IN QUANTUM FIELD THEORY IN THREE DIMENSIONS AND APPLICATIONS	20.807,04	0,01
02001032	Apoyo al diseño y puesta en marcha de situaciones de aprendizaje en un Entorno Inteligente de...	20.807,04	0,01



Menú

DETALLE DE LOS INGRESOS. RESUMEN GENERAL

INGRESO	DESCRIPCIÓN	IMPORTE	% INGRESO
02001033	La nueva España democrática en las series televisivas: un estudio sobre el cambio social desd...	20.807,04	0,01
02001034	Relaciones de dependencia personal servil en Hispania romana	20.807,04	0,01
02001035	Cantidad y calidad de la materia orgánica edáfica de bosques mixtos versus bosques monoespecíficos	14.174,71	0,01
02001036	Sobre la posibilidad de establecer un discurso del concepto trascendental bajo el instrumento...	15.109,57	0,01
02001037	La revista Escuelas de España (1929-1936). Estructura, características e influencia pedagógic...	830,00	0,00
02001038	Formación Permanente del Profesorado a través de un Seminario Internivelar: aprender mediante...	9.984,53	0,00
02001039	La Educación para el Desarrollo y la Ciudadanía Global en Castilla y León: la perspectiva de ...	13.886,39	0,01
02001040	Automated analysis of the oximetry signal to simplify the diagnosis of pediatric sleep apnea:...	19.520,93	0,01
02001041	Síntesis de Biotintas basadas en recombinámeros tipo Elastina para la impresión 3D de scaffol...	20.807,04	0,01
02001042	Regreso a un «discurso fuerte»: análisis del concepto de altermodernidad y sus mecanismos ret...	20.807,04	0,01
02001043	Biomarcadores moleculares en pacientes con dolor ocular crónico asociado a la enfermedad de o...	20.807,04	0,01
02001044	Characterization of local activation and network dynamics from electrical brain activity: app...	20.457,83	0,01
02001045	TEORÍA DE CAMPOS CUÁNTICOS EN 2D. GENERALIZACIONES DE LA FÓRMULA TGTG	20.807,04	0,01
02001046	Estudios para la mejora de la sostenibilidad de reacciones de acoplamiento C-C y C-X cataliza...	20.807,04	0,01
02001047	Siete años de un programa de deporte escolar municipal. Un municipio, un modelo educativo a t...	20.807,04	0,01
02001048	MÉTODOS DE CONTROL DEL NEMATODO DE LA MADERA DEL PINO MEDIANTE MANEJO DEL VECTOR Monochamus s...	3.467,84	0,00
02001049	NEUROEDUCACIÓN Y FUNCIONES EJECUTIVAS. EVALUACIÓN Y ESTRATEGIAS EDUCATIVAS FRENTE A LA REGUL...	20.807,04	0,01
02001050	PROCESOS DE INTERVENCIÓN MÍNIMA EN LA ARQUITECTURA CONTEMPORÁNEA Estrategias de proyecto para...	20.807,04	0,01
02001051	Fabricación, caracterización y relación estructura propiedades de súper aislantes térmicos ba...	20.807,04	0,01



Menú

DETALLE DE LOS INGRESOS. RESUMEN GENERAL

INGRESO	DESCRIPCIÓN	IMPORTE	% INGRESO
02001052	El desarrollo de habilidades de Pensamiento Crítico en Educación Primaria mediante temas de N...	20.807,04	0,01
02001053	From interstellar systems to terrestrial organic and biomolecules: a synergetic theoretical a...	20.807,04	0,01
0201	DE EMPRESAS PÚBLICAS Y OTROS ENTES PÚBLICOS	157.334,48	0,08
020100	ACTIVIDADES DE INVESTIGACIÓN	50.019,24	0,02
020101	REALIZACIÓN DE ACTIVIDADES DE INVESTIGACIÓN, PROMOCIÓN DE LA INNOVACIÓN Y LA TRANSFERENCIA DE...	301,24	0,00
020102	REALIZACIÓN DE ACTIVIDADES DE INVESTIGACIÓN, PROMOCIÓN DE LA INNOVACIÓN Y LA TRANSFERENCIA DE...	11.214,00	0,01
020103	ADDENDA AL REALIZACIÓN DE ACTIVIDADES DE INVESTIGACIÓN, PROMOCIÓN DE LA INNOVACIÓN Y LA TRANS...	19.000,00	0,01
020104	ADDENDA AL CONVENIO ENTRE EL INSTITUTO TECNOLÓGICO AGRARIO DE CASTILLA Y LEÓN, LA UNIVERSIDAD...	20.000,00	0,01
020105	CIENCIA EN ACCIÓN: BOSQUES Y EMERGENCIA CLIMÁTICA	40.000,00	0,02
020106	ENCRUCIJADA-MUNDO: ECO-HERRAMIENTAS LÚDICAS PARA LA TRANSICIÓN ENERGÉTICA	16.800,00	0,01
0203	DE CORPORACIONES LOCALES	209.310,68	0,10
020300	TRANSFERENCIAS DE AYUNTAMIENTOS	103.800,00	0,05
02030000	CONV. GERENCIA DE SERV. SOCIALES DE CYL, UVA, LOS AYUNT. PA., SEG., SO. Y VA. PARA EL DESARROLLO	4.300,00	0,00
02030001	CONVENIO PARA ACTIVIDADES DE INVESTIGACIÓN, DIFUSIÓN Y PROMOCIÓN DEL PASADO Hº-ARTÍST. VALLADOLID	12.000,00	0,01
02030002	CONVENIO EN LO REFERIDO AL PAISAJE, EL URBANISMO Y EL PATRIMONIO CULTURAL DE VALLADOLID	6.000,00	0,00
02030003	CONVENIO DE COLABORACIÓN ENTRE LA FUNDACIÓN MUNICIPAL DE CULTURA DEL AYUNTAMIENTO DE VALLADOL...	9.000,00	0,00
02030004	CONVENIO ESPECÍFICO ENTRE LA UNIVERSIDAD DE VALLADOLID Y EL AYUNTAMIENTO DE SORIA PARA LA CRE...	45.000,00	0,02
02030005	CONVENIO ESPECÍFICO ENTRE LA UNIVERSIDAD DE VALLADOLID Y EL AYUNTAMIENTO DE PALENCIA PARA LA ...	27.500,00	0,01
020301	TRANSFERENCIAS DE DIPUTACIONES	105.510,68	0,05



Menú

DETALLE DE LOS INGRESOS. RESUMEN GENERAL

INGRESO	DESCRIPCIÓN	IMPORTE	% INGRESO
02030100	CONVENIO DE COLABORACIÓN ENTRE LA DIPUTACIÓN DE PALENCIA Y LA UNIVERSIDAD DE VALLADOLIDA PARA...	14.451,68	0,01
02030101	PROTECCIÓN Y DIFUSIÓN DEL ÓRGANO BARROCO EN LA PROVINCIA DE VALLADOLID	5.000,00	0,00
02030102	CONVENIO DE COLABORACIÓN ENTRE LA UNIVERSIDAD DE VALLADOLID Y LA EXCMA. DIPUTACIÓN PROVINCIAL...	16.410,00	0,01
02030103	CONVENIO DE COLABORACIÓN ENTRE LA UNIVERSIDAD DE VALLADOLID Y LA DIPUTACIÓN PROVINCIAL DE SOR...	69.649,00	0,03
0204	DE EMPRESAS PRIVADAS	239.990,89	0,12
020400	ACTIVIDADES DE INVESTIGACIÓN	8.562,15	0,00
020401	CONV. PARA LA INVESTIGACION Y DIFUSION DEL PATRIMONIO DE LA ZONA ARQUEOLOGICA PINTIA	27.250,00	0,01
020402	NUEVOS PROCESOS DE MICROALGAS Y BACTERIAS PARA LA BIOCONVERSIÓN DE CO2 DE BIOGÁS A BIOPOLÍMER...	8.000,00	0,00
020403	ACUERDO ENTRE LA UVA Y FUNDACIÓN ONCE PARA ACTIVIDAD INVESTIGADORA DE JUSTO JAVIER LÓPEZ SARRIÓN...	28.000,00	0,01
020404	Estimación robusta de mapas paramétricos a partir de secuencias clínicas rutinarias de MRI: a...	22.000,00	0,01
020405	PARLAMENTO, BOTS Y DESINFORMACIÓN: ECOLOGÍA DE ESTRATEGIAS Y PRÁCTICAS EN REDES SOCIALES	13.473,22	0,01
020406	Nueva Terapia Celular Universal contra el Cáncer: Células CAR T Alogénicas contra Ligandos de NKG2D	22.000,00	0,01
020407	CONVENIO ENTRE LA UNIVERSIDAD DE VALLADOLID Y SNGULAR PEOPLE EUROPE, S.L. PARA LA CONSTITUCIÓN...	30.000,00	0,01
020408	PUNTO CONTRA PUNTO. LA MÚSICA EN LA NOVELA CONTEMPORÁNEA	11.115,22	0,01
020409	CONVENIO ENTRE LA UNIVERSIDAD DE VALLADOLID Y LA EMPRESA ESAOTE S.A.U. PARA EL DESARROLLO DE ...	15.000,00	0,01
020410	IDENTIFICACIÓN DE LA CAUSA GENÉTICA DE LAS DISTROFIAS HEREDITARIAS DE LA RETINA EN CASTILLA Y...	5.250,00	0,00
020411	El eje metabolismo/epigenoma determina la respuesta de las células del sistema inmune en el m...	27.971,48	0,01
020412	ALTERACIÓN DE LOS PATRONES DE SPLICING EN GENES DE SUSCEPTIBILIDAD A CÁNCER DE MAMA: ANÁLISIS...	21.000,00	0,01
020413	BOLSA ACTIVIDADES INVESTIGACIÓN CON COSTES INDIRECTOS	368,82	0,00



Menú

DETALLE DE LOS INGRESOS. RESUMEN GENERAL

INGRESO	DESCRIPCIÓN	IMPORTE	% INGRESO
0206	DEL EXTERIOR	3.849.743,99	1,89
020600	TRANSFERENCIAS FONDO EUROPEO DE DESARROLLO REGIONAL	2.500.000,00	1,23
020602	OTRAS TRANSFERENCIAS DEL EXTERIOR	1.349.743,99	0,66
02060200	ACTIVIDADES DE INVESTIGACIÓN	399.015,78	0,20
02060201	PROMOTING RESEARCH AND ENTREPRESEURIAL ACTIVITIY FOR THE ACADEMIC PROGRESSION OF PEOPLE	7.725,00	0,00
02060202	PROGRAMA DE EDUCACIÓN ERASMUS Y OTROS PROGRAMAS INTERNACIONALES	100.000,00	0,05
02060203	INTEGRATED TRAINING IN DRY EYE DISEASE DRUG DEVELOPMENT (IT-DED3)	95.764,95	0,05
02060204	DEVELOPMENT OF GRASP RADIATIVE TRANSFER CODE FOR THE RETRIEVAL OF AEROSOL MICROPHYSICS	20.900,00	0,01
02060205	ACTIVIDAD INVESTIGACIÓN PROYECTOS NO DEFINIDOS	1.400,00	0,00
02060206	CASCADE HYDROLYTIC RECOVERY AND CONVERSION OF SUBERIN IN HIGH PRESSURE MEDIA	69.066,24	0,03
02060207	UPGRADING ANAEROBIC DIGESTION BY CASCADE FERMENTATION COUPLED WITH BIOGAS-BASED BIOPOLYMER	63.066,24	0,03
02060208	DINAMIZACIÓN DE LOS DIGITAL INNOVATION HUBS DENTRO DE LA REGIÓN POCTEP	27.050,55	0,01
02060209	IMPULSO DE UNA RED DE I+I EN QUÍMICA BIOLÓGICA PARA DIAGN. TRATAMIENTO DE ENFERMEDADES NEUROLÓGICAS	20.304,79	0,01
02060210	LABORATORIO COLAB. TRANSFR. PARA SOSTENIBILIDAD Y INNOVACIÓN SECTOR AGROAL. Y AGROIND. (TRANSCOLAB)	43.759,76	0,02
02060211	ENHANCING SCALABLE INNOVATIONS AND NEW BUSINESS MODELS BASED ON URBAN FARMING ECOSYSTEM VALUES	48.009,00	0,02
02060212	GESTIÓN INTEGRADA E INTELIGENTE DE BOSQUES COMPLEJOS Y PLANTACIONES MIXTAS DEL SUDOE	23.025,00	0,01
02060213	VIRTUALIZATION OF FOREST STUDIES	54.889,60	0,03
02060214	FORMACIÓN ONLINE PARA LAS INDUSTRIAS DEL LENGUAJE	43.044,00	0,02
02060215	INTERNET OF THINGS: ADVANCE LEARNING IN NETWORKED TRAINING	145.904,88	0,07



Menú

DETALLE DE LOS INGRESOS. RESUMEN GENERAL

INGRESO	DESCRIPCIÓN	IMPORTE	% INGRESO
02060216	SKILL FOR ACTION	50.634,96	0,02
02060217	SMART FISHWAYS	63.066,24	0,03
02060218	THE REQUEST TO UNDERSTAND INTERSTELLAR SULFUR AND METAL CHEMISTRY THROUGH SYNERGETIC LABORATORY...	69.066,24	0,03
02060219	BOLSA ACTIVIDADES INVESTIGACIÓN CON COSTES INDIRECTOS	4.050,76	0,00
0207	OTRAS TRANSFERENCIAS DE CAPITAL	14.951.913,94	7,36
020700	TRANSFERENCIAS DE LA ADMON. REGIONAL	8.314.778,10	4,09
02070001	OTRAS TRANSFERENCIAS JUNTA CASTILLA Y LEÓN	20.000,00	0,01
0207000101	TRANSFERENCIAS DE LA CONSEJERÍA DE FOMENTO Y MEDIO AMBIENTE	20.000,00	0,01
020700010101	SUBVENCIÓN DIRECTA A LA UNIVERSIDAD DE VALLADOLID PARA FINANCIAR LA REALIZACIÓN DE PROGRAMAS ...	20.000,00	0,01
02070005	TRANSFERENCIAS CONSEJERÍA DE SANIDAD	349.018,30	0,17
0207000500	ART.83.4 y CONVENIOS	7.201,51	0,00
0207000501	ORDEN PARA LA CONCESIÓN DIRECTA DE UNA SUBVENCIÓN A LA UNIVERSIDAD DE VALLADOLID PARA LA REAL...	55.000,00	0,03
0207000502	SUBVENCIÓN DIRECTA PARA EL ESTUDIO GENÉTICO DEL CÁNCER HEREDITARIO POR EL IBGM	76.817,00	0,04
0207000503	SUBVENCIÓN DIRECTA CONCEDIDA POR LA CONSEJERÍA DE SANIDAD DE LA JCYL, PARA EL DESARROLLO DE L...	59.999,79	0,03
0207000504	SUBVENCION DIRECTA PARA FINANCIAR GASTOS DERIVADOS DE ESTUDIOS Y PROYECTOS DE INVESTIGACIÓN R...	150.000,00	0,07
02070007	TRANSFERENCIAS CONSEJERÍA DE EDUCACIÓN	7.664.998,61	3,77
0207000700	ACTIVIDADES DE INVESTIGACIÓN	1.500.000,00	0,74
0207000701	TRANSFERENCIAS CONSEJ. EDUCACIÓN PARA INVESTIGAC.	6.164.998,61	3,03
020700070100	TRANSFERENCIAS CONSEJ. EDUCACIÓN PARA INVESTIGAC.	4.125.744,64	2,03





Menú

DETALLE DE LOS INGRESOS. RESUMEN GENERAL

INGRESO	DESCRIPCIÓN	IMPORTE	% INGRESO
02070007010000	PROYECTOS DE INVESTIGACIÓN FUNDAMENTAL ORIENTADA DE PLANES REGIONALES	214.888,14	0,11
02070007010001	PROGRAMA ESTRATÉGICO IUI BIOECOUIVA	207.845,50	0,10
02070007010002	PROGRAMA ESTRATÉGICO: IUI EN GESTIÓN FORESTAL SOSTENIBLE (IUFOR)	207.978,00	0,10
02070007010003	PROGRAMA ESTRATÉGICO INSTITUTO DE PROCESOS SOSTENIBLES (UVA)	224.209,51	0,11
02070007010004	OPTIMIZACION Y SENSORES VIRTUALES CON APLICACIÓN A LA FABRICACION DE PANELES DE FIBRA DE MADE...	4.866,29	0,00
02070007010005	ROBOTS CON CAPACIDAD DE INTERACCIÓN Y ADAPTACIÓN EN ENTORNOS ASISTENCIALES	4.834,25	0,00
02070007010006	LÉXICO LATINO MEDIEVAL DE CASTILLA Y LEÓN, S. VIII-1230 (V)	2.497,43	0,00
02070007010007	REVALORIZACIÓN DE CO2 MEDIANTE UN PROCESO INTEGRADO DE CAPTURA Y CONVERSIÓN DE CO2 CON AMINAS	4.866,29	0,00
02070007010008	USO DE LA WEB DE DATOS PARA APOYAR EL APRENDIZAJE CONTEXTUALIZADO EN ENTORNOS INTELIGENTES DE...	4.866,29	0,00
02070007010009	SÍNTESIS Y VALIDACIÓN DE NUEVOS ANTIFÚNGICOS DE ORIGEN NATURAL CON APLICACIONES EN VITICULTUR...	4.866,29	0,00
02070007010010	NANOTECNOLOGÍA COMBINADA CON TERAPIA CELULAR PARA MEJORAR LA EFICACIA DE LOS TRASPLANTES DE C...	10.000,00	0,00
02070007010011	ANÁLISIS DE TECNOLOGÍAS ENERGÉTICAMENTE EFICIENTES PARA LA SOSTENIBILIDAD DE LOS EDIFICIOS	5.863,80	0,00
02070007010012	NUEVAS ESTRATEGIAS PARA EL DISEÑO DE SENSORES Y BIOSENSORES PARA LA DETECCIÓN DE POLIFENOLES ...	4.381,35	0,00
02070007010013	VALORIZACIÓN DE PRODUCTOS DEL GIRASOL (SUNFLOVAL)	4.866,29	0,00
02070007010014	CARACTERIZACIÓN DE GASES ENERGÉTICOS, FORMULADOS A PARTIR DE BIOGÁS E HIDRÓGENO-EÓLICO, PARA ...	4.866,29	0,00
02070007010015	EXPLORANDO EL POTENCIAL DE HERRAMIENTAS MOLECULARES PARA LA MEJORA EN LA CONVERSIÓN BIOLÓGICA...	4.866,29	0,00
02070007010016	DESARROLLO DE SISTEMAS DE IMAGEN POR ELECTROLUMINISCENCIA PARA LA INSPECCIÓN Y MANTENIMIENTO ...	4.866,29	0,00
02070007010017	BASES CELULARES Y MOLECULARES DEL ENVEJECIMIENTO NEURONAL Y LA SUSCEPTIBILIDAD ASOCIADA A LAS...	4.866,29	0,00
02070007010018	CIRCUITOS INTEGRADOS FOTÓNICOS PARA LA REALIZACIÓN DE BIOSENSORES Y EN APLICACIONES AVANZADAS...	2.454,20	0,00



Menú

DETALLE DE LOS INGRESOS. RESUMEN GENERAL

INGRESO	DESCRIPCIÓN	IMPORTE	% INGRESO
02070007010019	ESTUDIO DEL COMPORTAMIENTO DE LA BARRICA DE ROBLE EN LA MADURACIÓN DE VINOS. DISEÑO DE UN TAPÓ...	9.973,42	0,00
02070007010020	GENERACIÓN DE BIOTINTAS FUNCIONALES MULTIBIOACTIVAS PARA IMPRESIÓN 3D EN APLICACIONES DE MEDI...	10.000,00	0,00
02070007010021	BÚSQUEDA DE BIOMARCADORES EN VESÍCULAS EXTRACELULARES PARA EL DIAGNÓSTICO Y PRONÓSTICO DEL SH...	4.866,29	0,00
02070007010022	DISEÑO, FABRICACIÓN Y ESTUDIO DEL COMPORTAMIENTO EN SERVICIO DE ALEACIONES BASE COBALTO PULVIME...	3.516,38	0,00
02070007010023	DERECHOS HUMANOS EN UN ESCENARIO MULTINIVEL. DOS EJEMPLOS: PARTICIPACIÓN E INTIMIDAD	3.796,03	0,00
02070007010024	REDES DE ACCESO ÓPTICAS BASADAS EN SDN E INTELIGENTES (ROBIN)	4.000,00	0,00
02070007010025	ROBOT HÁPTICO TIPO EXOSQUELETO, PARA REHABILITACIÓN DE LAS FUNCIONES DE LA MANO MEDIANTE TER...	3.999,72	0,00
02070007010026	ENRIQUECIMIENTO DE BIOGAS MEDIANTE MEMBRANAS POLIMÉRICAS DE ALTA EFICIENCIA	4.000,00	0,00
02070007010027	CARACTERIZACIÓN DE LA ACTIVIDAD ANTIPATOGÉNICA DE LA PROTEÍNA BE27 EN LA DEFENSA DE LA REMOLA...	4.000,00	0,00
02070007010028	ANÁLISIS DE LOS ANTICUERPOS ANTI-NEURAMINIDASA FRENTE A LOS VIRUS DE LA GRIPE EN POBLACIÓN VA...	4.000,00	0,00
02070007010029	VALORIZACIÓN DE RESIDUOS AGROALIMENTARIOS PRODUCIDOS EN CASTILLA Y LEÓN PARA LA RECUPERACIÓN ...	3.954,00	0,00
02070007010030	LA ZONA SUBPENDIMARIA DEL VENTRÍCULO LATERAL CONTRIBUYE AL NICHO DE CÉLULAS MADRE DEL HIPOCA...	3.879,51	0,00
02070007010031	OPTIMIZACIÓN DEL TRATAMIENTO FARMACOLÓGICO EN ANCIANOS POLIMEDICADOS A TRAVÉS DE UN ANÁLISIS ...	3.994,00	0,00
02070007010032	CONSTRUCCIÓN DE INDICADORES SINTÉTICOS PARA LA EVALUACIÓN DE LA EFICIENCIA Y EL IMPACTO ECONÓ...	4.000,00	0,00
02070007010033	EL PAPEL DE LAS POLÍTICAS PÚBLICAS EN LA REDUCCIÓN DE LAS DESIGUALDADES DE GÉNERO EN SALUD DE...	4.000,00	0,00
02070007010034	INVESTIGACIÓN TERMO-MECÁNICO ESTADÍSTICA DE SISTEMAS QUE CONTIENEN UNIDADES ESTRUCTURALES BÁSI...	3.999,98	0,00
02070007010035	RELACIÓN ENTRE LA VELOCIDAD DEL VIENTO EN LA BAJA ATMÓSFERA Y LAS CONCENTRACIONES DE CO2 Y CH4	4.000,00	0,00
02070007010036	RECEPCIÓN Y PROYECCIÓN ARTÍSTICAS EN CASTILLA Y LEÓN (SIGLOS XIII-XX). SU FORTUNA Y SU VALOR ...	3.056,09	0,00
02070007010037	COMPRENDIENDO LA DINÁMICA DE LAS LAURISILVAS PARA DESARROLLAR ESTRATEGIAS DE GESTIÓN ANTE EL ...	3.989,07	0,00



Menú

DETALLE DE LOS INGRESOS. RESUMEN GENERAL

INGRESO	DESCRIPCIÓN	IMPORTE	% INGRESO
02070007010038	SERVICIOS ECOSISTÉMICOS DE LOS SUELOS BAJO MASAS FORESTALES MIXTASVERSUS MASAS PURAS. EFECTO ...	3.907,94	0,00
02070007010039	DISEÑO Y MODELADO DE MEDIOS ELECTROMAGNÉTICOS COMPLEJOS:METASUPERFICIES	1.336,00	0,00
02070007010040	NÓMADAS DEL CONOCIMIENTO: ANÁLISIS DE PRÁCTICAS PEDAGÓGICAS DISRUPTIVAS EN EDUCACIÓN SECUNDAR...	3.186,20	0,00
02070007010041	REDUCCIÓN DE SINGULARIDADES. ÁLGEBRA, ANÁLISIS Y GEOMETRÍA EN FOLIACIONES SINGULARES HOLOLMOR...	2.841,80	0,00
02070007010042	METODOLOGÍAS DE ESTUDIO Y ESTRATEGIAS DE MEJORA DE EFICIENCIA ENERGÉTICA, CONFORT Y SALUBRIDA...	1.781,74	0,00
02070007010043	LA LENGUA DE LA VID Y EL VINO Y SU TRADUCCIÓN	3.242,25	0,00
02070007010044	BIOMARCADORES DE INFLAMACIÓN EN LÁGRIMA COMO INDICADORES PREDICTIVOS DE GRAVEDAD Y EVOLUCIÓN...	85.464,68	0,04
02070007010045	MODULACIÓN DE LA RESPUESTA INMUNOLÓGICA A SARS-COV-2 POR EL GLUCOCONJUGADO AM3	43.868,42	0,02
02070007010046	DETERMINACIÓN DE UN MODELO PREDICTIVO BASADO EN INTELIGENCIA ARTIFICIAL PARA PREDECIR LA EVOL...	28.440,85	0,01
02070007010047	BIOMARCADORES DE PRONOSTICO Y MECANISMOS DE INFLAMACIÓN MEDIANTE CITOMETRÍA DE MASAS Y MULTIPLEX	263.617,28	0,13
02070007010048	SOY+: SENSÓRICA, IA and BIG DATA MULTIMODAL PARA EL CONTROL DE COVID19.	286.881,93	0,14
02070007010049	CARACTERIZACIÓN BIOLÓGICA Y MOLECULAR MEDIANTE EL ANÁLISIS DEL PERFIL TRANSCRIPCIONAL EN PACI...	50.129,89	0,02
02070007010050	ENDOPLASMIC RETICULUM STRESS/UNFOLDED PROTEIN RESPONSE A CRITICAL TRIGGER OF CYTOKINE STORM I...	55.799,99	0,03
02070007010051	CARACTERIZACIÓN DE LA CEFALEA RELACIONADA CON LA ENFERMEDAD COVID-19	2.410,45	0,00
02070007010052	DESARROLLO DE MATERIALES Y METODOLOGÍA PARA UNA CATÁLISIS SOSTENIBLE Y DE SISTEMAS CON PROPIE...	120.594,50	0,06
02070007010053	PREVALENCIA E HISTORIA NATURAL DE LA INFECCION POR SARS-COV2 EN PACIENTES CON ENFERMEDAD HEPA...	67.976,79	0,03
02070007010054	ECOSISTEMA CINEMATOGRÁFICO DE LA CIUDAD Y TRANSFERENCIA CON NUEVAS TECNOLOGÍAS	75.753,01	0,04
02070007010055	LASER ABLATION SPECTROSCOPIC TECHNIQUES: FROM BUILDING BLOCKS AND SWEETENERS TO INTERSTELLAR ...	64.464,26	0,03
02070007010056	ANALISIS NUMERICO DE PROBLEMAS DE EVOLUCION NO LINEALES CON APLICACIONES A LA MODELIZACION EN...	69.356,04	0,03



Menú

DETALLE DE LOS INGRESOS. RESUMEN GENERAL

INGRESO	DESCRIPCIÓN	IMPORTE	% INGRESO
02070007010057	MONITORIZACIÓN Y DIAGNÓSTICO DE LA SALUD DE LAS ESTRUCTURAS DE MADERA EN EL PATRIMONIO CULTUR...	121.024,29	0,06
02070007010058	SMART - BOSQUES MIXTOS: SELVICULTURA, MITIGACION, ADAPTACION, RESILIENCIA Y TRADE-OFFS	74.034,03	0,04
02070007010059	GESTIÓN DE LAS RELACIONES CON CLIENTES Y OTROS STAKEHOLDERS: ESTRATEGIAS, HERRAMIENTAS Y RESULTADOS	3.238,06	0,00
02070007010060	TERRITORIOS ACTIVOS. DISEÑO Y DESARROLLO DE UN LIVING LAB PARA LA CARACTERIZACION E IMPULSO S...	92.703,17	0,05
02070007010061	INVESTIGACIÓN MULTI-INSTRUMENTO DE LOS AEROSOLIOS ATMOSFÉRICOS DESDE LA INFRAESTRUCTURA EUROPE...	67.588,08	0,03
02070007010062	INVERSION EN TECNOLOGIAS LIMPIAS Y POLITICAS MEDIOAMBIENTALES: MODELIZACION MATEMATICA Y ANAL...	99.248,25	0,05
02070007010063	ARTEMIS: ARQUITECTURA EDGE PARA EL SOPORTE DE VEHÍCULOS CONECTADOS EN ENTORNOS METROPOLITANOS	121.063,00	0,06
02070007010064	ESTUDIO DE LOS ARN VIRUS EN ECOSISTEMAS FORESTALES DE CASTILLA Y LEÓN Y SU APLICACIÓN EN LA P...	107.854,45	0,05
02070007010065	SEGUIMIENTO DEL NUEVO VIRUS SARS-COV-2 EN EDARS DE LA COMUNIDAD DE CASTILLA Y LEÓN Y DESARROL...	101.216,92	0,05
02070007010066	REINTRODUCCION EN LA CADENA ALIMENTARIA DE RESIDUOS DE PRODUCTOS HORNEADOS	27.000,00	0,01
02070007010067	PROPHET-2: GENERALIZACIÓN Y ABSTRACCIÓN DE ESTRATEGIAS DE PARALELIZACIÓN DE APLICACIONES CIEN...	75.105,08	0,04
02070007010068	BIOMARCADORES PREDICTIVOS DE RESPUESTA TERAPÉUTICA AL DOLOR OCULAR CRÓNICO	74.987,71	0,04
02070007010069	AMATO LUSITANO Y SU TIEMPO: LITERATURA MÉDICA, PACIENTES Y ENFERMEDADES EN EL SIGLO XVI	19.210,51	0,01
02070007010070	OUTBREAK: INTEGRANDO INTELIGENCIA ARTIFICIAL, SENSORES REMOTOS Y DENDROCRONOLOGIA PARA RECONS...	113.500,49	0,06
02070007010071	LOS CANALES KV1.3 COMO NUEVAS DIANAS TERAPEUTICAS PARA LA PREVENCION DE LAS COMPLICACIONES MA...	74.091,54	0,04
02070007010072	ANÁLISIS FÍSICO-QUÍMICO DE LAS CUENTAS DE VIDRIO DEL YACIMIENTO VACCEO DE PINTIA: UNA VENTANA...	73.075,27	0,04
02070007010073	POLIMEROS NANOCELULARES MICRONIZADOS: UNA NUEVA GENERACION DE MATERIALES PARA EL CORE DE AISL...	102.238,33	0,05
02070007010074	TRATAMIENTO DE NUEVOS GRANOS DE ALTO VALOR NUTRICIONAL CON RADIACION DE MICROONDAS. BASES MOL...	114.517,12	0,06
02070007010075	MODELADO Y SIMULACION DE DISPOSITIVOS DE ASISTENCIA INTRACORPOREOS PARA NINOS UNIVENTRICULARE...	61.808,40	0,03



Menú

DETALLE DE LOS INGRESOS. RESUMEN GENERAL

INGRESO	DESCRIPCIÓN	IMPORTE	% INGRESO
02070007010076	PAPEL DEL INMUNOMETABOLISMO EN LA DEFENSA FRENTE A LA INFECCION Y EN EL DESARROLLO DE LA AUTO...	16.141,72	0,01
02070007010077	TRANSFORMACION DIGITAL Y CIRCULAR PARA EL DISENO DE CIUDADES CON CONCIENCIA. APLICACION A LOS...	5.846,00	0,00
02070007010078	DESARROLLO DE LA FORMACIÓN ON-LINE COFINANCIADAS POR EL FONDO EUROPEO DE DESARROLLO REGIONAL ...	164.025,06	0,08
02070007010079	ACTIVIDAD INVESTIGACIÓN PROYECTOS NO DEFINIDOS	42.580,00	0,02
02070007010080	C. GARANTÍA JUVENIL JCYL SERGIO ANTORAZ MARTIN APOYO EN LA COMUNICACIÓN Y DIFUSIÓN DE PROYECTOS...	6.577,59	0,00
02070007010081	C. GARANTÍA JUVENIL JCYL SERGIO BARRADO ARRANZ: FABRICACIÓN DE MATERIALES CELULARES Y SENSORES	6.576,93	0,00
02070007010082	C. GARANTÍA JUVENIL JCYL ROBERTO FERNÁNDEZ TURIEL: CONSTRUCCIÓN DE NUEVAS HERRAMIENTAS DE CONSULTA	6.576,93	0,00
02070007010083	C. GARANTÍA JUVENIL JCYL ALBERTO GARCÍA OLMEDO: GARANTIZAR CORRECTO FUNCIONAMIENTO DE ANALIZADORES	6.576,93	0,00
02070007010084	C. G. JUVENIL JCYL LUCÍA GÓMEZ BALCÁCER: 1. APOYO PROYECTO INVESTIGACIÓN. 2 APOYO LABORES ANÁLISIS .	6.577,59	0,00
02070007010085	C. GARANTÍA JUVENIL JCYL PABLO HERNÁNDEZ HERNÁNDEZ: ANÁLISIS BASADOS EN LAS DIFERENTES TÉCNICAS	397,77	0,00
02070007010086	C. GARANTÍA JUVENIL JCYL TIPO A DE VIRGINIA REVUELTO FERNÁNDEZ: -TÉCNICAS BÁSICAS DE BIOLOGÍA	6.576,93	0,00
02070007010087	C. GARANTÍA JUVENIL JCYL TIPO B DE JAVIER SÁNCHEZ GIRÓN: DESARROLLO DE UN PLAN DE ACTUACIÓN PARA	6.577,59	0,00
02070007010088	C. GARANTÍA JUVENIL JCYL TIPO A DE ANA SANZ DE BLAS: CONTROL CALIDAD BIOPOLÍMERO: CARACTERIZACIÓN	2.674,19	0,00
02070007010089	C. GARANTÍA JUVENIL JCYL TIPO A DE ESTHER VIÑAS CEBRIÁN: MANEJO DE ANIMALES, OBTENCIÓN DE TEJIDOS	6.576,93	0,00
02070007010090	C. GARANTÍA JUVENIL JCYL MARÍA CRISTINA VIYUELA FUERTES: SÍNTESIS Y CARACTERIZACIÓN QUÍMICA	5.209,11	0,00
02070007010091	C. GARANTÍA JUVENIL JCYL SONIA GÓMEZ GARROTE: EFECTOS CARDIOVASCULARES, METABÓLICOS Y LA APARICIÓN	6.576,93	0,00
02070007010092	C. GARANTÍA JUVENIL JCYL TAMARA POSTIGO CASADO: OBTENCIÓN Y ANÁLISIS DE MUESTRAS BIOLÓGICAS	3.028,98	0,00
02070007010093	C. GARANTÍA JUVENIL JCYL TIPO B DE LORENA ROMERO SANTILLÁN: DISEÑO, DESARROLLO E IMPLEMENTACIÓN	6.577,59	0,00
02070007010094	C. GARANTÍA JUVENIL JCYL JUAN MANUEL COLINAS FREITAS: CARACTERIZACIÓN DE MATERIALES FOTOVOLTAICOS	6.577,59	0,00



Menú

DETALLE DE LOS INGRESOS. RESUMEN GENERAL

INGRESO	DESCRIPCIÓN	IMPORTE	% INGRESO
02070007010095	C. GARANTÍA JUVENIL JCYL TIPO B DE ALEJANDRO SAN JOSÉ MARTÍN: 1.- ANALIZAR LOS DATOS EXPERIMENTALES	298,33	0,00
02070007010096	C. GARANTÍA JUVENIL JCYL EDGAR IMAZ SÁNCHEZ: COLABORARÁ EN EL ANÁLISIS DE PLAGUICIDAS EN LÁMINAS DE	6.577,59	0,00
02070007010097	C. GARANTÍA JUVENIL JCYL SARA FERNÁNDEZ MOYANO: LABORES COMO TÉCNICO DE APOYO	6.577,59	0,00
02070007010098	CONTRATO GARANTÍA JUVENIL JCYL TIPO A (FP) DE RAMOS SILVA, PALOMA: apoyo a los investigadores...	14.320,82	0,01
02070007010099	CONTRATO GARANTÍA JUVENIL JYL TIPO B ADRIAN DE LA FUENTE BALLESTEROS: LABORATORIO DE TÉCNICAS...	15.385,95	0,01
020700070101	TRANSFERENCIAS CONSEJ. EDUCACIÓN PARA INVESTIGAC.	1.890.046,52	0,93
02070007010100	CONTRATO GARANTÍA JUVENIL JYL TIPO B (FP) DE SARA DIEZ TASCÓN: Incorporación a REDINED las p...	18.468,47	0,01
02070007010101	C. GARANTÍA JUVENIL JCYL DE MARIA JESUS ESTEBAN AMO: 1. Producción de vectores plasmídicos y AAV2	18.468,47	0,01
02070007010102	C. GARANTÍA JUV. JCYL: ALBERTO JESUS FRAILE L.: Trabajos desarrollo dentro de los P.I. del grupo...	18.475,82	0,01
02070007010103	CONTRATO GARANTÍA JUVENIL JYL TIPO A (FP) DE JAVIER EDUARDO GARCIA PEREZ: Tareas de apoyo a l...	18.171,71	0,01
02070007010104	C. GAR. JUV. JCYL: LAURA GUTIÉRREZ E.: Apoyo a los investigadores de Institutos Universitarios...	18.468,47	0,01
02070007010105	C. GAR. JUV. JCYL: IRACHE HERNÁNDEZ O.: Redacción de contenidos informativos basados en resultados	18.468,47	0,01
02070007010106	C. GARANTÍA JUV. JCYL: MARCOS HERRERO G.: Apoyo a la investigación del grupo en síntesis orgánica	17.809,57	0,01
02070007010107	CONTRATO GARANTÍA JUVENIL JYL TIPO A (FP) DE ALBA ISERN MUÑOZ: Colaborar en tareas rutinarias...	17.107,32	0,01
02070007010108	C. GARANTÍA JUVENIL JCYL: SARAH KHARBOUCHE CHRIDI: Uso de equipos compartidos de análisis químico	18.471,98	0,01
02070007010109	C. GARANTÍA JUV. JCYL: JAVIER LAGUNA H.: Preparación muestras, análisis y elaboración de informes	18.468,47	0,01
02070007010110	C. GARANTÍA JUVENIL JCYL: MORENO P. DAMIAN: Apoyo a los investigadores del IU CINQUIMA en labores	18.468,47	0,01
02070007010111	C. GAR. JUV. JCYL: PEREZ DE LA CALLE, R.: 1 Montaje y puesta en marcha de las instalaciones	18.468,47	0,01
02070007010112	CONTRATO GARANTÍA JUVENIL JCYL TIPO A (FP) DE AINHOA RIVERO PALMERO: Análisis basados en las...	18.475,82	0,01



Menú

DETALLE DE LOS INGRESOS. RESUMEN GENERAL

INGRESO	DESCRIPCIÓN	IMPORTE	% INGRESO
02070007010113	C. GAR. JUV. JCYL: SILVIA ROMERO S.: Determinación de la masa molecular exacta y de la fórmula	13.033,73	0,01
02070007010114	C. GAR. JUV. JCYL: EVA SANCHEZ H.: Responsable funcionamiento laborat. de Micología y Fitopatología	18.468,47	0,01
02070007010115	C. GAR. JUV. JCYL: IGNACIO SANZ BENITO: Visitas a campo para plantear diseños experimentales	18.215,05	0,01
02070007010116	C. GARANTÍA JUVENIL JCYL: CRISTIAN TERRADO LOPEZ: Mantenimiento módulos solares con luminiscencia	18.471,98	0,01
02070007010117	CONTRATO GARANTÍA JUVENIL TIPO A (FP) DE , JOSE MARIA VAZQUEZ PASCUAL: Seleccionar alternativ...	18.475,82	0,01
02070007010118	CONTRATO DE GARANTIA JUVENIL TIPO A (FP) de KATIA RUTH BACA CORNEJO:Cuidado, limpieza y atenc...	16.788,82	0,01
02070007010119	CONTRATO GARANTÍA JUVENIL JCYL TIPO B (TITULADO) DE CARMELO DE CASTRO CABALLERO:Tareas a real...	16.788,16	0,01
02070007010120	CONTRATO DE GARANTIA JUVENIL JCYL TIPO B (TITULADO) DE FERNANDO MANSO SAN ISIDRO: - El diseño...	16.788,16	0,01
02070007010121	CONTRATO DE GARANTIA JUVENIL TIPO A (FP) DE MARTA PARIENTE ALVAREZ: - Puesta en marcha de la ...	16.788,82	0,01
02070007010122	CONTRATO DE GARANTIA JUVENIL JCYL TIPO B (TITULADO) DE JULIO SANCHEZ CANOVAS: El apoyo del té...	16.788,16	0,01
02070007010123	CONTRATO DE GARANTIA JUVENIL TIPO A (FP) DE DANIEL GARCIA VENCE: Procedimientos de purificación...	253,42	0,00
02070007010124	LA EDUCACIÓN PATRIMONIAL ORIENTADA A LA CONSTRUCCIÓN IDENTITARIA EN EL ENTORNO PRÓXIMO	18.733,14	0,01
02070007010125	Estudio bioarqueológico del enterramiento colectivo de Camino del Molino (Caravaca de la Cruz...	24.659,67	0,01
02070007010126	Caracterización del realce post-contraste como marcador de actividad inflamatoria de las plac...	24.426,60	0,01
02070007010127	Tutela multinivel del derecho a la vivienda: posibilidades y límites en el ordenamiento español	24.339,98	0,01
02070007010128	Análisis de la influencia de la posición de lentes intraoculares de cámara posterior sobre la...	23.443,14	0,01
02070007010129	A multimodal analysis of Magnetic Resonance Imaging for the study of brain abnormalities in m...	23.886,88	0,01
02070007010130	MANEJO INTEGRADO DE LAS PLAGAS DE LAS PIÑAS DEL PINO PIÑONERO	22.556,53	0,01
02070007010131	Desarrollo y aplicación de una nueva metodología para la evaluación de pasos para peces de es...	16.597,50	0,01



Menú

DETALLE DE LOS INGRESOS. RESUMEN GENERAL

INGRESO	DESCRIPCIÓN	IMPORTE	% INGRESO
02070007010132	Caracterización de la estructura celular y sistemas de espumado de espumas de poliuretano rígido	24.516,10	0,01
02070007010133	Reconstrucción de imagen de resonancia dinámica de alta resolución, 100% eficiente: solucione...	24.560,85	0,01
02070007010134	ANÁLISIS AUTOMÁTICO DE IMÁGENES DE FONDO DE OJO PARA LA AYUDA AL DIAGNÓSTICO DE LA RETINOPATÍ...	21.042,93	0,01
02070007010135	Síntesis de complejos organometálicos con ligandos poliaromáticos para la formación de pinzas...	24.426,60	0,01
02070007010136	Ayudando Al Profesorado En La Identificación Y Apoyo De Estudiantes En Apuros En Entornos En ...	24.501,18	0,01
02070007010137	Regulación de la insulín-degrading enzyme (IDE) hepática y señalización de insulina y glucagón	24.181,20	0,01
02070007010138	Advanced decision support through real-time optimization in the process industry	23.670,60	0,01
02070007010139	Obtención de Biobutanol a partir del residuo sólido de la industria cervecera. Estudio de alt...	24.181,20	0,01
02070007010140	Ejercicio del poder regio y señorial femenino en León y Castilla (siglos XI-XII)	24.080,14	0,01
02070007010141	Modificación física de harinas sin gluten. Aplicación al desarrollo de nuevos productos aptos...	23.892,47	0,01
02070007010142	Música, ocio y sociedad en la ciudad de Valladolid a través de la prensa local: 1910-1920	23.084,10	0,01
02070007010143	Foster children and young people s views of the family	21.610,81	0,01
02070007010144	CONTRATO GARANTÍA JUVENIL JCYL TIPO A (FP) DE OLIVEROS GUTIEZ, DIEGO: Gestión, mantenimient...	12.683,34	0,01
02070007010145	CONTRATO GARANTÍA JUVENIL JCYL TIPO B (TITULADO) DE SANCHEZ MOLPECERES, RODRIGO: Tareas de in...	13.306,21	0,01
02070007010146	CONTRATO GARANTÍA JUVENIL JCYL TIPO B (TITULADO) DE BALNCO SANTERO, JAVIER: Gestión y manteni...	11.539,12	0,01
02070007010147	ONTRATO GARANTÍA JUVENIL JCYL TIPO B (TITULADO) DE CELIA CASTRO PAREDES: 1. GESTOR DE ACTIVIDA...	7.918,30	0,00
02070007010148	Elucidación de los mecanismos de transformación y distribución de elementos traza tóxicos en ...	21.095,06	0,01
02070007010149	Papel de Insulín-degrading enzyme en la función de las células productoras de glucagón en el ...	21.113,82	0,01
02070007010150	Valoración funcional mediante estimulación magnética transcraneal de la transmisión inhibitor...	21.100,28	0,01





Menú

DETALLE DE LOS INGRESOS. RESUMEN GENERAL

INGRESO	DESCRIPCIÓN	IMPORTE	% INGRESO
02070007010151	Obtención de fertilizantes líquidos a partir de material bioestabilizado.	21.113,82	0,01
02070007010152	Efectos socioeconómicos de las transiciones energéticas hacia una economía baja en carbono: u...	21.113,82	0,01
02070007010153	QUÍMICA UMPOLUNG Y NO UMPOLUNG CON CARBENOS N-HETEROCÍCLICOS QUIRALES. NUEVAS INVESTIGACIONES...	21.741,60	0,01
02070007010154	The Role of Grammatical Gender in Spanish-English Switched DPs and Copula Constructions.	21.741,60	0,01
02070007010155	Influencia del deslumbramiento en la conducción nocturna en pacientes con facoesclerosis.	21.113,82	0,01
02070007010156	Monetary policy and corporate investment: a panel-data analysis of transmission mechanisms in...	21.741,60	0,01
02070007010157	La integración normativa de los derechos laborales fundamentales en los sistemas comerciales ...	21.107,06	0,01
02070007010158	Uso de los bloqueantes del canal Kv1.3 para la prevención y el tratamiento de las enfermedade...	21.093,57	0,01
02070007010159	Fenotipado de las glándulas de Meibomio y cambios con la edad en relación a su función y morfología.	21.731,47	0,01
02070007010160	Optimización continuo discreta en tiempo real utilizando metodología de adaptación de modific...	21.113,82	0,01
02070007010161	Escalado y diseño de tecnologías para el upgrading y valorización de biogás	22.593,00	0,01
02070007010162	Niveles de lengua en Bizancio: una aproximación a las metáfrasis y paráfrasis bizantinas a tr...	21.113,82	0,01
02070007010163	Nuevos ligandos bifuncionales para mejorar la sostenibilidad de reacciones de acoplamiento C-...	20.878,63	0,01
02070007010164	Teatro Aplicado para la prevención de la violencia de género y la promoción de la igualdad: U...	21.113,82	0,01
02070007010165	Géneros menores en la escena musical vallisoletana a través de la prensa local: 1890-1900	18.929,98	0,01
02070007010166	Brain-Computer Interface Systems based on P300 evoked potentials and sensorimothor rythms: ne...	21.100,31	0,01
02070007010167	Desarrollo de procesos de membranas para la separación selectiva de CO2 de Biogás y Biohidrógeno	21.618,29	0,01
02070007010168	BOXEO, CONFLICTO Y TERAPIA: UN TEMA DE LITERATURA COMPARADA. EL CORPUS HISPÁNICO	20.992,27	0,01
02070007010169	Desarrollo de microcápsulas bioadhesivas para nuevos tratamientos celulares dirigidos a la re...	18.863,08	0,01



Menú

DETALLE DE LOS INGRESOS. RESUMEN GENERAL

INGRESO	DESCRIPCIÓN	IMPORTE	% INGRESO
02070007010170	DESARROLLO DE MODELOS Y ESTRATEGIAS DE CONTROL DE FOTOBIOREACTORES DE ALGAS Y BACTERIAS PARA...	20.881,68	0,01
02070007010171	Exploración de la integridad del -Yo- en el trastorno psicótico mediante el análisis de la ac...	20.881,68	0,01
02070007010172	TECNOLOGÍAS BASADAS EN EL ARN DE INTERFERENCIA (RNAi) PARA EL CONTROL DE LA SECA DE LA ENCINA	20.881,68	0,01
02070007010173	Síntesis de heterociclos por ciclaciones silil-Prins: aplicación a la obtención de análogos d...	20.881,68	0,01
02070007010174	Aplicación de la medida del DEFF en la adaptación de lentes multifocales personalizados.	20.881,68	0,01
02070007010175	Biotecnologías para el tratamiento de aire de interior	20.881,68	0,01
02070007010176	Sentido y pervivencia del teatro de Antonio Mira de Amescua	20.881,68	0,01
02070007010177	Análisis y correlación entre señales cerebrales y datos genéticos para la caracterización de ...	20.881,68	0,01
02070007010178	DISEÑO, DESARROLLO Y EVALUACIÓN DE SISTEMAS BRAIN-COMPUTER INTERFACE BASADOS EN LA AUTO-REGUL...	20.881,68	0,01
02070007010179	Fabrication, characterization and structure-property relationship of nanocellular polymers	20.881,68	0,01
02070007010180	Biological treatment of swine manure with microalgae-bacteria consortium. Removal and fate of...	20.881,68	0,01
02070007010181	La Neolitización en la submeseta norte y el Valle del Ebro (ca. 5900-5500 cal BC) a partir de...	20.881,68	0,01
02070007010182	Contribuciones al desarrollo de una biorrefinería sostenible. Desarrollo de un micro-reactor ...	20.866,46	0,01
02070007010183	Mixed forest silvicultural measures to increase resilience to climate change: SILVICULTURA D...	20.866,46	0,01
02070007010184	DESARROLLO DE ESTRATEGIAS DE CONTROL BIOCOOPERATIVO PARA PLATAFORMAS ROBOTIZADAS DE REHABILI...	20.881,68	0,01
02070007010185	Tratamiento físico de granos enteros de cereales y pseudocereales como estrategia para la mej...	20.881,68	0,01
02070007010186	Identificación y caracterización de perfiles afectivo-cognitivos del alumnado con discalculia...	19.141,54	0,01
02070007010187	Functional Liquid Crystals. Thermochromic, Mechanochromic and Photoluminescent Materials.	13.847,32	0,01
02070007010188	Edición y estudio del teatro de Alonso de Castillo Solórzano	13.847,32	0,01



Menú

DETALLE DE LOS INGRESOS. RESUMEN GENERAL

INGRESO	DESCRIPCIÓN	IMPORTE	% INGRESO
02070007010189	Vinylsilanes as useful intermediates in the synthesis of tetrahydropyrans	13.847,32	0,01
02070007010190	The Network of Musicians in Valladolid, 1550-1650: Training, Companies, Livelihoods, and Rela...	13.847,32	0,01
02070007010191	Innovative technologies for biogas upgrading	3.388,96	0,00
02070007010192	Study of the Impact toughening of high-density polypropylene cellular polymers by using blend...	11.077,85	0,01
02070007010193	Optimized acquisition and estimation techniques in diffusion MRI for quantitative imagi	728,81	0,00
02070007010194	Formación de Defectos Topológicos en la Transición de Fase de Manganitas Hexagonales	13.847,32	0,01
02070007010195	USO DE ESCÁNER LÁSER TERRESTRE (TLS) EN EL ESTUDIO Y SEGUIMIENTO DE LOS BOSQUES MIXTOS	13.847,32	0,01
02070007010196	Automatic Analysis of Overnight Airflow to Help in the Diagnosis of Pediatric Obstructive Sle...	13.847,32	0,01
02070007010197	De lo andalusí a lo castellano: Las comunidades mudéjares de Extremadura	16.391,81	0,01
02070007010198	Characterization of the spontaneous EEG activity in the Alzheimers disease continuum: from l...	13.847,32	0,01
02070007010199	Simultaneous valorisation of CO2 and biomass by means of hydrothermal media: green alternativ...	13.847,32	0,01
020700070102	TRANSFERENCIAS CONSEJ. EDUCACIÓN PARA INVESTIGAC.	149.207,45	0,07
02070007010200	Ecology and public health: rodents as reservoirs of zoonoses in the farmland of northwestern Spain	13.847,32	0,01
02070007010201	Recuperación de compuestos bioactivos a partir de residuos de la industria agroalimentaria me...	8.749,70	0,00
02070007010202	APLICACIÓN DE MOLÉCULAS NANOGRAFÉNICAS EN LA MEJORA DE LAS PROPIEDADES OPTOLELECTRÓNICAS DE C...	8.749,70	0,00
02070007010203	Personas mayores, cuidados y medio rural: nuevos retos y respuestas emergentes desde el enfoq...	8.749,70	0,00
02070007010204	Digitalización y órganos sociales en las sociedades cooperativas. Especial referencia a las c...	8.749,70	0,00
02070007010205	DESARROLLO DE UNA TECNOLOGÍA HABILITANTE PARA UNA NUEVA Y RADICAL APROXIMACIÓN A LA AGRICULTU...	6.999,76	0,00
02070007010206	DISEÑO, DESARROLLO Y EVALUACIÓN DE UNA PLATAFORMA DE ENTRENAMIENTO COGNITIVO BASADA EN SISTEM...	8.749,70	0,00



Menú

DETALLE DE LOS INGRESOS. RESUMEN GENERAL

INGRESO	DESCRIPCIÓN	IMPORTE	% INGRESO
02070007010207	Desarrollo traslacional de un tratamiento antiviral frente a la gripe humana basado en tecnol...	8.749,70	0,00
02070007010208	Computational simulation of altered brain dynamics in Alzheimer s disease	8.749,70	0,00
02070007010209	Estudio molecular del gen PROM1 en pacientes con Distrofias Hereditarias de la Retina y nueva...	8.749,70	0,00
02070007010210	Estudio del papel del canal catiónico TRPM3 en el control de la presión arterial	8.749,70	0,00
02070007010211	Regulación paracrina mediada por IDE de la secreción de insulina y glucagón.	8.749,70	0,00
02070007010212	Biological Control of Pine Pitch Canker Based on Double stranded long RNA (dsRNA) technologies	6.999,76	0,00
02070007010213	Síntesis de biotintas basadas en recombinámeros tipo elastina para la impresión 3D de scaffold...	5.891,46	0,00
02070007010214	MEJORA DE LA ESTABILIDAD Y LA EFICIENCIA EN CÉLULAS SOLARES AVANZADAS BASADAS EN PEROVSKITAS ...	5.891,46	0,00
02070007010215	Caracterización biológica y molecular mediante el análisis del perfil transcripcional en paci...	4.064,37	0,00
02070007010216	BOLSA ACTIVIDADES INVESTIGACIÓN CON COSTES INDIRECTOS	18.016,32	0,01
02070008	TRANSFERENCIAS CONSEJERÍA EMPLEO	154.320,94	0,08
0207000800	SUBVENCIÓN DIRECTA A LA UVA PARA FINANCIAR LA CÁTEDRA DE SINDICALISMO Y DIÁLOGO SOCIAL	22.536,65	0,01
0207000801	TERMOCAL. SUBVENCION DIRECTA DE LA JUNTA DE CASTILLA Y LEON A LA UNIVERSIDAD DE VALLADOLID. (...)	18.883,00	0,01
0207000802	LCD. SUBVENCION DIRECTA DE LA JUNTA DE CASTILLA Y LEON A LA UNIVERSIDAD DE VALLADOLID. (G. FU...	19.953,77	0,01
0207000803	LEICAL. SUBVENCION DIRECTA DE LA JUNTA DE CASTILLA Y LEON A LA UNIVERSIDAD DE VALLADOLID. (G....	19.999,26	0,01
0207000804	SUBVENCIÓN NOMINATIVA A LA UNIVERSIDAD DE VALLADOLID DIRIGIDA A FINANCIAR LOS GASTOS DE LA CÁ...	8.000,00	0,00
0207000805	SUBVENCIÓN DIRECTA A LA UNIVERSIDAD DE VALLADOLID PARA FINANCIAR LA CÁTEDRA DE SINDICALISMO Y...	30.000,00	0,01
0207000806	ERGOTWYN CARE: VALORACIÓN ERGONÓMICA DE PUESTOS DE TRABAJO MEDIANTE GEMELO DIGITAL Y TECNOLÓGÍ...	14.948,26	0,01
0207000807	CONCESIÓN DIRECTA DE UNA SUBVENCIÓN A LA UNIVERSIDAD DE VALLADOLID DESTINADA A FINANCIAR EL P...	20.000,00	0,01



Menú

DETALLE DE LOS INGRESOS. RESUMEN GENERAL

INGRESO	DESCRIPCIÓN	IMPORTE	% INGRESO
02070009	TRANSFERENCIAS CONSEJ.FAMILIA E IGUALDAD OPORT.	126.440,25	0,06
0207000900	ACTIVIDADES DE INVESTIGACIÓN	40.440,25	0,02
0207000901	SUBVENCIÓN DIRECTA CONCEDIDA POR LA CONSEJERÍA DE FAMILIA E IGUALDAD DE OPORTUNIDADES DE LA J...	86.000,00	0,04
020701	TRANSFERENCIAS DE ORGANISMOS AUTÓNOMOS DEL ESTADO	6.637.135,84	3,27
02070100	TRANSF. DE OO.AA. ADMINISTRATIVOS	6.637.135,84	3,27
0207010000	TRANSF. DEL INST. SALUD CARLOS III	182.505,40	0,09
020701000000	PROYECTOS DE INVESTIGACIÓN FUNDAMENTAL ORIENTADA DEL PLAN NACIONAL DE I+D+I	180.846,26	0,09
020701000001	BOLSA ACTIVIDADES INVESTIGACIÓN CON COSTES INDIRECTOS	1.659,14	0,00
0207010006	TRANSF. DE LA AGENCIA ESTATAL DE INVESTIGACIÓN	6.454.630,44	3,18
020701000600	TRANSF. DE LA AGENCIA ESTATAL DE INVESTIGACIÓN	4.681.764,75	2,30
02070100060000	PROYECTOS DE INVESTIGACIÓN FUNDAMENTAL ORIENTADA DEL PLAN NACIONAL DE I+D+I	1.733.278,86	0,85
02070100060001	ALGEBRAIC CODING THEORY, SECRET SHARING AND QUANTUM STABILIZER CODES	33.720,00	0,02
02070100060002	C. POSDOCTORAL JUAN DE LA CIERVA MARGARITA GONZALEZ-VALLINAS GARRACHON: DESARROLLO DE PRODUCTOS DE	11.997,26	0,01
02070100060003	CONTRATO POSDOCTORAL RAMÓN Y CAJAL DE DAVID BERNARDO ORDIZ: HUMAN INTESTINAL DENDRITIC CELL A...	33.720,00	0,02
02070100060004	Desarrollo de Elastómeros Auto-reparadores a partir de Caucho Desvulcanizado	20.500,00	0,01
02070100060005	ANÁLISIS DE LA SEÑAL DE VARIABILIDAD DEL RITMO CARDÍACO COMO AYUDA AL DIAGNÓSTICO DEL SÍNDROM...	20.500,00	0,01
02070100060006	Arte y ceremonia en torno a Margarita de Austria durante su periplo en España (1497-1499)	20.500,00	0,01
02070100060007	Calcio y funcion celular	20.500,00	0,01
02070100060008	MONITORIZACIÓN DE PROXIES AMBIENTALES MEDIANTE TÉCNICAS DE ANÁLISIS DE IMAGEN E INTELIGENCIA ...	20.500,00	0,01



Menú

DETALLE DE LOS INGRESOS. RESUMEN GENERAL

INGRESO	DESCRIPCIÓN	IMPORTE	% INGRESO
02070100060009	Detectando patrones de Regulación Socialmente Compartida del Aprendizaje en Entornos Intelige...	20.500,00	0,01
02070100060010	Abstracciones para la comunicación en sistemas heterogéneos	20.500,00	0,01
02070100060011	Caracterización y valorización fraccionada de biomasa algal crecida en plantas de tratamiento...	20.500,00	0,01
02070100060012	Reconstrucción de imagen por resonancia magnética de alta resolución 100% eficiente: solucion...	17.916,44	0,01
02070100060013	C. PTA BEATRIZ JUANES Y.: TRABAJAR CON DIFERENTES TÉCNICAS ROMATOGRÁFICAS Y ESPECTROMETRÍA DE MASAS	1.002,84	0,00
02070100060014	C.PTA PATRICIA MARTIN S.: HACERSE CARGO DEL LAB. CALIBRACIÓN RADIOMÉTRICO ASÍ COMO DE LA PLATAFORMA	13.000,00	0,01
02070100060015	C. PTA MINISTERIO ROGELIO CARRACEDO F.: HACERSE CARGO DEL TALLER Y EL MANTENIMIENTO Y CONTROL	12.000,00	0,01
02070100060016	C. POSDOCTORAL RAMÓN Y CAJAL DE ARIAS GUILLEN, FERNANDO.-LA CONFIGURACIÓN DEL PODER REGIO DURANTE	53.720,00	0,03
02070100060017	C. POSDOC. J. DE LA CIERVA-INCORPORACIÓN DE PARADA LOPEZ, M. ARTE, PODER Y SOCIEDAD EN LA E. MODERNA	29.000,00	0,01
02070100060018	C. POSDOC. J. DE LA CIERVA-LARA MENDEZ R.: DESARROLLO NUEVOS BIOPROCESOS BASADOS EN MICROORGANISMOS	25.000,00	0,01
02070100060019	Uso de barreras de difusión en el proceso de espumado por disolución de gas	28.149,15	0,01
02070100060020	Desarrollo de la optimización del movimiento de crudos en una refinería	28.149,15	0,01
02070100060021	SINERGIA EN LA OBTENCIÓN DE PROPIEDADES AVANZADAS DE AEROSOLES, NUBES Y VAPOR DE AGUA	28.149,15	0,01
02070100060022	Tratamiento biológico avanzado de aire de interior	16.719,04	0,01
02070100060023	Radiómica en neuroimagen: uso de características de resonancia magnética para la predicción d...	27.900,03	0,01
02070100060024	APROXIMACIÓN Y AJUSTE POR VARIEDADES ALGEBRAICAS	28.149,15	0,01
02070100060025	Estructura familiar y transmisión intergeneracional de la desigualdad en España	28.149,15	0,01
02070100060026	Isolation, characterization and administration of artificial exosomes to treat eye diseases ...	27.962,31	0,01
02070100060027	CONTRATO POSDOCTORAL RAMÓN Y CAJAL DE DANIEL ALVAREZ GONZALEZ: AYUDA A LA TOMA DE DECISIONES ...	53.720,00	0,03



Menú

DETALLE DE LOS INGRESOS. RESUMEN GENERAL

INGRESO	DESCRIPCIÓN	IMPORTE	% INGRESO
02070100060028	CONTRATO POSDOCTORAL JUAN DE LA CIERVA-INCORPORACIÓN DE COMESAÑA GANDARA, BIBIANA: IN-SITU	35.000,00	0,02
02070100060029	CONTRATO POSDOCTORAL JUAN DE LA CIERVA-INCORPORACIÓN DE SANGÜESA BARREDA GRABRIEL: FROM CELL...	35.000,00	0,02
02070100060030	CONTRATO POSDOCTORAL JUAN DE LA CIERVA-INCORPORACIÓN DE CRISTINA TEJEDOR RODRÍGUEZ: MEGAHITS...	35.000,00	0,02
02070100060031	CONTRATO POSDOCTORAL JUAN DE LA CIERVA-FORMACIÓN DE MANUEL TOLEDO PADRÓN: NUEVAS ESTRATEGIAS...	25.000,00	0,01
02070100060032	ANÁLISIS EN CLIMA PRESENTE Y PROYECCIONES FUTURAS DE CICLONES CON TRANSICIONES TROPICALES EN ...	7.274,01	0,00
02070100060033	Modelos de aprendizaje en entornos digitales de educación patrimonial	7.274,01	0,00
02070100060034	El ciclo natural de la Tularemia en Castilla y León: el papel de los compartimentos ambiental...	7.834,53	0,00
02070100060035	Bases moleculares de las modificaciones tecno funcionales de almidones y harinas sin gluten m...	3.837,43	0,00
02070100060036	Statistical Oscillatory Models to Solve Problems in Neuroscience	7.674,86	0,00
02070100060037	Desarrollo de microcápsulas bioadhesivas para nuevos tratamientos celulares dirigidos a la re...	7.274,01	0,00
02070100060038	CONTRATO (mod. Titulada) PTA DE REBECA PÉREZ FERNÁNDEZ: OPTIMIZACIÓN EN EL USO DE RECURSOS (M...	1.788,96	0,00
02070100060039	ESTUDIO DE PRIMEROS PRINCIPIOS DE LAS PROPIEDADES ESTRUCTURALES Y ELECTRÓNICAS DE NANOMATERIALES	10.625,00	0,01
02070100060040	ANÁLISIS PLANIMÉTRICO, ESPACIAL Y FOTOGRÁFICO DE INSTALACIONES AUDIOVISUALES PIONERAS EN	3.528,00	0,00
02070100060041	EUROPEISMO Y REDES TRANSATLANTICA EN LOS SIGLOS XX y XXI	5.250,00	0,00
02070100060042	LA REFORMA PENITENCIARIA: NECESIDADES DEL SISTEMA Y MODELO DE EJECUCIÓN PENAL	2.520,00	0,00
02070100060043	CRECIMIENTO ECONÓMICO, CONSUMO Y DESIGUALDAD SOCIAL AL NORTE DE LA CORONA DE CASTILLA EN	2.250,00	0,00
02070100060044	SINGULARIDADES Y GEOMETRÍA ALGEBRAICA. SEMIGRUPOS Y AG-CÓDIGOS CORRECTORES	6.237,50	0,00
02070100060045	DETECCIÓN Y CUANTIFICACIÓN DE QUIRALIDAD CON SISTEMAS PIRIDILO NO QUIRALES A TRAVÉS DEL DISEÑO	8.190,00	0,00
02070100060046	EL PAISAJE URBANO HISTÓRICO COMO RECURSO DE PLANIFICACIÓN EN LOS CONJUNTOS	7.350,00	0,00



Menú

DETALLE DE LOS INGRESOS. RESUMEN GENERAL

INGRESO	DESCRIPCIÓN	IMPORTE	% INGRESO
02070100060047	LOS INDICADORES DE COMPETENCIA LINGÜÍSTICA EN LENGUA DE HERENCIA Y NO-NATIVA: ASPECTOS LINGÜÍSTICOS	5.000,00	0,00
02070100060048	SIMULACIÓN COMPUTACIONAL DE LOS MECANISMOS NEURODEGENERATIVOS EN LA ENFERMEDAD DE ALZHEIMER	24.381,00	0,01
02070100060049	DESARROLLO DE METASUPERFICIES A FRECUENCIAS DE MICROONDAS. ANÁLISIS NUMÉRICO	7.728,00	0,00
02070100060050	ESPECTROSCOPÍA Y DINÁMICA EN EXPANSIONES SUPERSÓNICAS: INTERACCIONES NO COVALENTES EN MOLÉCULAS	10.920,00	0,01
02070100060051	CONTROL Y OPTIMIZACIÓN DE PLANTA COMPLETA INTEGRADOS PARA INDUSTRIA 4.0	30.240,00	0,01
02070100060052	APLICACIÓN DE MOLÉCULAS NANOGRAFÉNICAS EN LA MEJORA DE PROPIEDADES OPTOLELECTRÓNICAS DE CÉLULAS...	11.130,00	0,01
02070100060053	LA NEOLITIZACIÓN DEL VALLE AMBLÉS (ÁVILA): LAS VÍAS PECUARIAS Y LOS MARCADORES TERRITORIALES COMO	6.720,00	0,00
02070100060054	RESOLUCIÓN NUMÉRICA PRECISA EN TIEMPO DE ECUACIONES EN DERIVADAS PARCIALES	5.460,00	0,00
02070100060055	RED TEMÁTICA ESPAÑOLA DE ANALÍTICA DE APRENDIZAJE	10.500,00	0,01
02070100060056	GO2EDGE: DISEÑANDO LAS FUTURAS REDES, SISTEMAS Y SERVICIOS DE COMPUTACIÓN SEGUROS EN EL EXTREMO	10.500,00	0,01
02070100060057	BÚSQUEDA DE REACCIONES DE ACOPLAMIENTO CRUZADO CATALIZADAS POR METALES MÁS EFICIENTES Y SOSTENIBLES	70.000,00	0,03
02070100060058	BIOMOLÉCULAS Y MOLÉCULAS DEL MEDIO INTERESTELAR (ISM): ESTRUCTA, TAUTOMERISMO, GENERACIÓN POR	75.000,00	0,04
02070100060059	HISTORIA CRITICA DE LA LITERATURA ETNICA NORTEAMERICANA: UNA VISION INTERCULTURAL VI	15.000,00	0,01
02070100060060	EL PAPEL DEL AGUA SUB/SUPERCRÍTICAL EN LA VALORIZACIÓN DE LA CUTINA NATURAL	104.700,00	0,05
02070100060061	DERECHO TRANSITORIO, RETROACTIVIDAD Y APLICACIÓN EN EL TIEMPO DE LAS NORMAS JURIDICAS	10.080,00	0,00
02070100060062	FRACTALES. ESTRATEGIAS PARA LA FRAGMENTACIÓN EN LA NARRATIVA ESPAÑOLA DEL SIGLO XXI	18.600,00	0,01
02070100060063	LEXICON LATINITATIS MEDII Aevi REGNI LEGIONIS (S. VIII-1230)	7.360,00	0,00
02070100060064	EN EL PALACIO Y EN EL CONVENTO. IDENTIDADES Y CULTURA ARTÍSTICA FEMENINAS EN C-L EN LA EDAD MODERNA	12.500,00	0,01
02070100060065	MÉTODOS ASINTÓTICOS, ALGEBRAICOS Y GEOMÉTRICOS EN FOLIACIONES SINGULARES Y SISTEMAS DINÁMICOS	34.500,00	0,02





Menú

DETALLE DE LOS INGRESOS. RESUMEN GENERAL

INGRESO	DESCRIPCIÓN	IMPORTE	% INGRESO
02070100060066	CLEMIT. BASE DE DATOS INTEGRADA DEL TEATRO CLÁSICO ESPAÑOL (SEGUNDA FASE)	5.500,00	0,00
02070100060067	BIOP-AGRO: DESARROLLO DE BIOPLÁSTICOS BASADOS EN SUBPRODUCTOS Y RECURSOS AGROALIMENTARIOS	65.364,24	0,03
02070100060068	DISEÑO Y DESARROLLO DE UNA SOLUCIÓN BACKHAUL 5G BASADA EN TECNOLOGÍA XGSPON.	30.132,33	0,01
02070100060069	MEJORA DE LA CALIDAD DE LOS VINOS MEDIANTE LA GESTIÓN DEL OXÍGENO EN EL PROCESO DE PRODUCCIÓN	34.243,00	0,02
02070100060070	PLATAFORMA PARA REHABILITACIÓN NEUROMOTORA Y COGNITIVA MEDIANTE TERAPIAS ACTIVAS, EN PERSONAS	166.429,34	0,08
02070100060071	BIOMATERIALES DE PRECISIÓN BIOINGENIERIZADOS PARA ESTRATEGIAS DE LIBERACIÓN CONTROLADA	45.000,00	0,02
02070100060072	MIGRACIÓN Y DIFERENCIACIÓN DE LAS SUBPOBLACIONES DE CÉLULAS DENDRÍTICAS Y MONOCITOS EN LA MUCOSA	57.500,00	0,03
02070100060073	CÉLULAS MADRE MESENQUIMALES NANO-INGENIERIZADAS PARA MEJORAR LA EFICACIA DE LOS TRASPLANTES	51.200,00	0,03
02070100060074	REGULACIÓN PARACRINA MEDIADA POR IDE DE LA FUNCIÓN DE LAS CÉLULAS DEL ISLOTE PANCREÁTICO	45.000,00	0,02
02070100060075	TECNOLOGÍAS BASADAS EN EL ARNI PARA CONTROL DE LA ENFERMEDAD DEL CHANCRO RESINOSO DEL PINO CAUSADO	47.040,00	0,02
02070100060076	MODELOS DE APRENDIZAJE EN ENTORNOS DIGITALES DE EDUCACIÓN PATRIMONIAL	13.440,00	0,01
02070100060077	COORDINACIÓN QUIRURGICA MULTI-ROBOT-EVALUACION DE COMPETENCIAS EN CIRUGIA ROBOTIZADA DE ANASTOMOSIS	39.000,00	0,02
02070100060078	METODOLOGÍAS DE SUPERVISIÓN INTELIGENTE Y DISTRIBUIDAS APLICADAS A SISTEMAS INTEGRADOS DE AGUAS.	25.760,00	0,01
02070100060079	MECANISMO DE ACCION DE LAS LIPOPROTEINAS EN LA HOMEOSTASIS Y REPARACION DE MEMBRANAS CELULARES	49.500,00	0,02
02070100060080	ESTUDIO Y CARACTERIZACIÓN DE COMBUSTIÓN DUAL PARA REDUCCIÓN DE EMISIONES DE CO2 EN EL SECTOR...	53.500,00	0,03
02070100060081	VERDAD Y ETICA EN LAS REDES SOCIALES. PERCEPCIONES E INFLUENCIAS EDUCATIVAS EN JÓVENES USUARIOS DE	16.500,00	0,01
02070100060082	SIMULACIONES DE MATERIALES POROSOS Y BIDIMENSIONALES DOPADOS CON NANOPARTÍCULAS DE ALEACIONES	24.000,00	0,01
02070100060083	FLUCTUACIONES POBLACIONALES DE ROEDORES SILVESTRES Y SALUD PÚBLICA: ECOLOGÍA Y DINÁMICA DE	122.500,00	0,06
02070100060084	CICLONES CON TRANSICIONES TROPICALES EN EL ATLÁNTICO NORTE Y LA AMENAZA POTENCIAL PARA IBERIA	45.000,00	0,02



Menú

DETALLE DE LOS INGRESOS. RESUMEN GENERAL

INGRESO	DESCRIPCIÓN	IMPORTE	% INGRESO
02070100060085	MICOSELVICULTURA APLICADA A LA PREVENCIÓN DE INCENDIOS FORESTALES EN SISTEMAS MEDITERRÁNEOS	48.500,00	0,02
02070100060086	PROCESOS DE MEMBRANA EN BIOGAS Y SEPARACIÓN DE OLEFINAS/PARAFINAS	41.700,00	0,02
02070100060087	DESARROLLO DE MICROCAPSULAS BIOADHESIVAS PARA NUEVOS TRATAMIENTOS CELULARES DIRIGIDOS A LA	105.000,00	0,05
02070100060088	CAMBIOS MOLECULARES Y ESTRUCTURALES INDUCIDOS POR TRATAMIENTOS HIDROTÉRMICOS EMERGENTES PARA	35.200,00	0,02
02070100060089	MODELOS ESTADÍSTICOS PARA RESOLVER PROBLEMAS EN CRONOBIOLOGÍA, ELECTROFISIOLOGÍA, NEUROCIENCIA	9.824,00	0,00
02070100060090	OPERACIÓN CIENTÍFICA Y EXPLOTACIÓN DE DATOS EN RLS (RAMAN LASER SPECTROMETER) DE EXOMARS	274.950,00	0,14
02070100060091	H2O LEARN UVA: APRENDIZAJE HÍBRIDO Y ORIENTADO AL SER HUMANO: ANALÍTICA DEL APRENDIZAJE CONFIABLE	23.584,00	0,01
02070100060092	ADAPTACIÓN DE RECURSOS DE CÓMPUTO Y RED DESDE LA NUBE AL EXTREMO: OPERACIÓN Y DELEGACIÓN	16.624,00	0,01
02070100060093	VIABILIDAD TÉCNICA DE BIOTECNOLOGÍAS DE PRODUCCIÓN DE GASES RENOVABLES	26.520,00	0,01
02070100060094	SISTEMAS AGROALIMENTARIOS MULTIFUNCIONALES Y TERRITORIALIZADOS EN ESPAÑA. MARCO NORMATIVO	16.000,00	0,01
02070100060095	DINÁMICA, EVOLUCIÓN RECIENTE Y MODELIZACIÓN DE LA CRIOSFERA EN AMBIENTES TEMPLADOS Y TROPICALES	7.344,00	0,00
02070100060096	CARACTERIZACIÓN AVANZADA DE CÉLULAS SOLARES Y MÓDULOS ALTA PRODUCTIVIDAD Y BAJO IMPACTO AMBIENTAL	13.600,00	0,01
02070100060097	RECUPERACIÓN PROTEÍNAS Y PRODUCCIÓN DE PHA A PARTIR DE BIOMASA GENERADA EN PLANTAS DE TRATAMIENTO...	22.400,00	0,01
02070100060098	POLITAINMENT ANTE LA FRAGMENTACIÓN MEDIÁTICA: DESINTERMEDIACIÓN, ENGAGEMENT Y POLARIZACIÓN	10.368,00	0,01
02070100060099	NEURODEGENERACION RETINIANA: BIOMARCADORES GENETICOS Y NUEVAS APROXIMACIONES TERAPEUTICAS	8.912,00	0,00
020701000601	TRANSF. DE LA AGENCIA ESTATAL DE INVESTIGACIÓN	1.772.865,69	0,87
02070100060100	ESTRATEGIAS PARA LA VALORIZACIÓN EFECTIVA DE RESIDUOS HORTOFRUTÍCOLAS: PRODUCCIÓN DE COMPUESTOS	17.120,00	0,01
02070100060101	SIMULADOR MRI EFICIENTE: UNA HERRAMIENTA PARA LA ENSEÑANZA Y LA INVESTIGACIÓN Y SU APLICACIÓN	6.608,00	0,00
02070100060102	DISEÑO DE MODELOS PREDICTIVOS AUTOMÁTICOS INTERPRETABLES EN LA APNEA DEL SUEÑO PEDIÁTRICA	39.936,00	0,02



Menú

DETALLE DE LOS INGRESOS. RESUMEN GENERAL

INGRESO	DESCRIPCIÓN	IMPORTE	% INGRESO
02070100060103	CALCIO Y FUNCION CELULAR	40.000,00	0,02
02070100060104	ACCESIBILIDAD Y DISEÑO INCLUSIVO EN PAISAJES PATRIMONIALES. ANÁLISIS, ESTRATEGIAS DE ACTUACIÓN	9.180,00	0,00
02070100060105	EL DERECHO TRIBUTARIO EN LA ERA DEL COMPLIANCE	5.304,00	0,00
02070100060106	CANALES IÓNICOS Y FISIOPATOLOGÍA VASCULAR: HISTORIA DE DOS CANALES	24.000,00	0,01
02070100060107	DEVELOPMENT OF A NEURO AND AGIOGENIC SCAFFOLD BASED ON BIOACTIVE ELASTIN LIKE RECOMBINAMERS	14.400,00	0,01
02070100060108	DISEÑO Y CARACTERIZACIÓN DE UN MODELO IN VITRO DE RETINITIS PIGMENTOSA POR MUTACIÓN EN EL GEN PROM1	12.800,00	0,01
02070100060109	SUPER-ESPUMADO DE POLÍMEROS MEDIANTE COMBINACIÓN DE DIÓXIDO DE CARBONO Y AGUA EN ESTADO SUB	30.080,00	0,01
02070100060110	COMPRESIÓN DEL PAPEL DEL AGUA SUB Y SUPERCRÍTICA EN LA VALORIZACIÓN DE RESIDUOS DE CRUSTÁCEOS	28.968,00	0,01
02070100060111	DIAGNÓSTICO AUTOMÁTICO DE LA APNEA DEL SUEÑO INFANTIL: PRUEBA DE CONCEPTO EN UN ENTRONO CLÍNICO REAL	75.000,00	0,04
02070100060112	PRODUCCIÓN SOSTENIBLE DE BIOESTIMULADORES Y BIOPESTICIDAS AGRÍCOLAS A PARTIR DE RESIDUOS	31.500,00	0,02
02070100060113	JUEGOS DINÁMICOS, DESCUENTO NO CONSTANTE Y CUMPLIMIENTO CON LAS REGULACIONES MEDIOAMBIENTALES	10.995,60	0,01
02070100060114	EDICIÓN CRÍTICA DIGITAL DE LAS SIETE PARTIDAS: ANÁLISIS ESTILOMÉTRICO DE LA PRIMERA Y CUARTA PARTIDA	4.112,00	0,00
02070100060115	ESTUDIO DE LAS MORERÍAS DEL VALLE DEL DUERO: ANÁLISIS ESPACIAL, MATERIAL Y SIMBÓLICO DE LOS APARTAM	4.480,00	0,00
02070100060116	NEW DEVELOPMENTS IN MATHEMATICAL MODELING OF QUANTUM PHENOMENA	3.360,00	0,00
02070100060117	MISIONES Y TRANSMISIONES: INTERCAMBIOS ENTRE LA PENÍNSULA IBÉRICA Y LAS ISLAS BRITÁNICAS EN ÉPOCA...	12.240,00	0,01
02070100060118	MODELIZACIÓN Y ANÁLISIS NUMÉRICO EN PROBLEMAS DE EVOLUCIÓN CON APLICACIONES A BIOLOGÍA	8.064,00	0,00
02070100060119	LOS LÍMITES DE LA AUTONOMÍA DE LAS UNIVERSIDADES PÚBLICAS	4.182,00	0,00
02070100060120	SOSTENIBILIDAD, DECISIONES FINANCIERAS Y GOBIERNO CORPORATIVO. EFECTO SOBRE EL VALOR DE LA EMPRESA	3.926,40	0,00
02070100060121	MODELADO ATOMÍSTICO DE LA IRRADIACIÓN DE ALTA ENERGÍA EN SEMICONDUCTORES	4.320,00	0,00



Menú

DETALLE DE LOS INGRESOS. RESUMEN GENERAL

INGRESO	DESCRIPCIÓN	IMPORTE	% INGRESO
02070100060122	TURISMO Y PROCESOS DE ESPECTACULARIZACIÓN EN LAS TRADICIONES MUSICALES IBÉRICAS CONTEMPORÁNEAS	6.120,00	0,00
02070100060123	BORDES GALÁCTICOS Y EUCLID EN LA ERA DEL BAJO BRILLO SUPERFICIAL	13.088,00	0,01
02070100060124	BIOGRAFÍAS PARALELAS BIOARQUEOLOGÍA DE DOS MEGALITOS EXCEPCIONALES	14.280,00	0,01
02070100060125	PROCESO PENAL Y UNIÓN EUROPEA. ANÁLISIS Y PROPUESTAS	9.440,00	0,00
02070100060126	MUJERES, FAMILIA Y SOCIEDAD. LA CONSTRUCCIÓN DE LA HISTORIA SOCIAL DESDE LA CULTURA JURÍDICA....	6.120,00	0,00
02070100060127	NUEVAS ESTRATEGIAS PARA TESTAR LA GRAVEDAD EN REGÍMENES DE CAMPO FUERTE	7.344,00	0,00
02070100060128	LA INCIDENCIA EN EL DERECHO INTERNO DE LA JURISPRUDENCIA EUROPEA Y DE LAS DECISIONES DE LOS C...	9.180,00	0,00
02070100060129	SIMULACIONES COMPUTACIONALES EN ASTROQUÍMICA: PROPIEDADES ESPECTROSCÓPICAS Y REACTIVIDAD	10.812,00	0,01
02070100060130	QUÍMICA DE LA COMBUSTIÓN: GENERACIÓN Y CARACTERIZACIÓN DE COMPUESTOS CÍCLICOS OXIGENADOS EN JETS	11.200,00	0,01
02070100060131	EL FRÍO QUE NO LLEGA: COMPRENDIENDO EL RANGO DE EXPANSIÓN DE LA PROCESIONARIA DEL PINO EN	18.656,00	0,01
02070100060132	DESARROLLO DE SISTEMAS AUTOORGANIZADOS CON PROPIEDADES FÍSICAS MEJORADAS Y POLÍMEROS PARA APLICACIO	17.600,00	0,01
02070100060133	NUEVOS DISPOSITIVOS FOTÓNICOS PARA APLICACIONES AVANZADAS EN LAS TECNOLOGÍAS DE LA INFORMACIÓN	8.560,00	0,00
02070100060134	DESARROLLO, CARACTERIZACIÓN Y EVALUACIÓN DEL RENDIMIENTO DE NUEVOS MATERIALES PARA LA DESALACIÓN	160.129,72	0,08
02070100060135	MODELO DE EVALUACIÓN DE LA DINÁMICA DEMOGRÁFICA EN ESPAÑA	135.548,28	0,07
02070100060136	SANIDAD VEGETAL SOSTENIBLE MEDIANTE RNAI MEDIOAMBIENTAL PARA REDUCIR EL IMPACTO DE LAS ENFERMEDADES	108.404,58	0,05
02070100060137	DEVELOPMENT OF HIGH RESOLUTION DIGITAL TWINS TO FAST PREDICTION OF AIR POLLUTANTS	104.692,28	0,05
02070100060138	POSDOCTORAL RAMÓN Y CAJAL: SÍNTESIS DE COMPUESTOS INORGÁNICOS Y ORGANOMETÁLICOS ORIENTADOS A	33.720,00	0,02
02070100060139	Dispositivos avanzados de liberación controlada de agentes génicos terapéuticos basados en bi...	20.500,00	0,01
02070100060140	Signaling pathways regulated by G-protein coupled receptors in essential hypertension	19.474,35	0,01



Menú

DETALLE DE LOS INGRESOS. RESUMEN GENERAL

INGRESO	DESCRIPCIÓN	IMPORTE	% INGRESO
02070100060141	STRUCTURAL PROBES FOR SWEETNESS: MICROWAVE SPECTROSCOPIC STUDIES OF EDULCORANTS	20.500,00	0,01
02070100060142	Desarrollo y aplicación de catalizadores de Ni para reacciones de acoplamiento C C y C Heteroátomo	20.500,00	0,01
02070100060143	CONTRATO POP-MINECO (FPI) 2017 DE ALEJANDRO HERNÁNDEZ LÓPEZ: PROFUNDIZAR EN LA INCIDENCIA DEL...	7.821,50	0,00
02070100060144	Desarrollo de Biotintas avanzadas para impresión 3D de scaffolds, tejidos biológicos y microo...	20.500,00	0,01
02070100060145	Molecular aggregation of thiols and alcohols: study of non-covalent interactions by microwave...	8.593,15	0,00
02070100060146	PREDOCTORAL MINECO (FPI): CHRONICLE OF AN ENDING: THE INVENTORIES OF THE LIBRARY	520,11	0,00
02070100060147	Estudio de la nubosidad utilizando cámaras todo cielo y análisis de su influencia en otras va...	8.593,15	0,00
02070100060148	Biogas conversion into biopolymers: Strategies to boost process performance	8.593,15	0,00
02070100060149	Sensores y biosensores electroquímicos: nuevos horizontes y desafíos en su integración en sis...	8.593,15	0,00
02070100060150	ESTRUCTURA FAMILIAR, PRECARIEDAD LABORAL Y BIENESTAR MATERIAL INFANTIL: UN ESTUDIO PARA PAÍSE...	8.480,82	0,00
02070100060151	CARACTERIZACIÓN DE GASES ENERGÉTICOS SOSTENIBLES (BIOGÁS E HIDRÓGENO), PROD. CON RECURSOS RENOVABLES	27.500,00	0,01
02070100060152	MODELIZACIÓN Y SIM. ESCENARIOS DE TRANSICIÓN ENERGÉTICA HACIA UNA EC. BAJA EN CARBONO: CASO ESPAÑOL	8.500,00	0,00
02070100060153	PAPEL DE LA SEÑALIZACIÓN POR CA2+ EN LONGEVIDAD Y NEUROPROTECCIÓN EN EL MODELO	45.000,00	0,02
02070100060154	DISEÑO Y CREACIÓN DE UNA HERRAMIENTA RÁPIDA PARA LA PREDICCIÓN DEL POTENCIAL ENOLÓGICO	35.000,00	0,02
02070100060155	TÉCNICAS DE REMUESTREO, DE RECORTE, Y MÉTRICAS PROBABILÍSTICAS. APLICACIONES ESTADÍSTICAS.	14.360,00	0,01
02070100060156	EL EJERCICIO DEL PODER: ESPACIOS, AGENTES Y ESCRITURAS (SIGLOS XI-XV)	6.800,00	0,00
02070100060157	REINAS, PRINCESAS E INFANTAS EN EL ENTORNO DE LOS REYES CATÓLICOS. MAGNIFICENCIA, MECENAZGO	6.400,00	0,00
02070100060158	DESARROLLO DE SISTEMAS DE CANALIZACIÓN Y SISTEMAS DE UNIÓN ASOCIADOS CON PROPIEDADES AVANZADAS	2.057,60	0,00
02070100060159	ESTIMACIÓN AUTOMÁTICA DE LA CAPACIDAD COGNITIVA EN NIÑOS CON APNEA DEL SUEÑO	7,73	0,00



Menú

DETALLE DE LOS INGRESOS. RESUMEN GENERAL

INGRESO	DESCRIPCIÓN	IMPORTE	% INGRESO
02070100060160	DOCTOR-PV_DESARROLLO DE HERRAMIENTAS OPTIMIZADAS DE OPERACIÓN Y MANTENIMIENTO PREDICTIVO DE P...	41,01	0,00
02070100060161	DELIVERY DE EXOSOMAS ARTIFICIALES PARA EL TRATAMIENTO DE ENFERMEDADES OCULARES CONDUCTENTES	22.500,00	0,01
02070100060162	EL IMPACTO DE LA ECONOMÍA DIGITAL EN EL DERECHO DE LA COMPETENCIA Y LA DISTRIBUCIÓN	3.570,00	0,00
02070100060163	RESONANCIA MAGNÉTICA DE DIFUSIÓN PARA MEDICINA PERSONALIZADA: DEL ANÁLISIS A LA PREDICCIÓN	17.850,00	0,01
02070100060164	SISTEMA ACUSTICO PARA DETECCION DE PEATONES BASADO EN UN ARRAY EXTENSO DE TRANSDUCTORES MEMs	5.250,00	0,00
02070100060165	DESARROLLO DE NUEVOS BIOMATERIALES Y SISTEMAS ASOCIADOS PARA RECUPERACIÓN DE LA FUNCIÓN CARDIACA	37.800,00	0,02
02070100060166	PROCESOS BIOLÓGICOS AVANZADOS PARA LA PURIFICACIÓN DE AIRE DE INTERIOR	45.150,00	0,02
02070100060167	ECUACIONES DIFERENCIALES NO AUTÓNOMAS. DINÁMICA, MODELIZACIÓN Y COMPUTACIÓN	8.337,00	0,00
02070100060168	ESPUMAS POLIMÉRICAS FUNCIONALES PARA EL TRATAMIENTO DE AGUAS	12.600,00	0,01
02070100060169	LA LITERATURA HISPÁNICA EN LA PRENSA PERIÓDICA BRITÁNICA DEL ROMANTICISMO	5.670,00	0,00
02070100060170	OPTIMIZACIÓN DE LA REDUCCIÓN HIDROTHERMAL DE CO2 PARA DESARROLLAR UN PROCESO DE CAPTURA	16.500,00	0,01
02070100060171	SINERGIA EN LA OBTENCIÓN DE PROPIEDADES AVANZADAS DE AEROSOLES, NUBES Y VAPOR DE AGUA EN ZONAS .	60.900,00	0,03
02070100060172	DESARROLLO DE UN SISTEMA MULTISENSOR NANOESTRUCTURADO PORTÁTIL PARA ANÁLISIS DE LECHE	28.980,00	0,01
02070100060173	PROPUESTA DE UN SISTEMA INTELIGENTE DE SHM AUMENTADO APLICADO A ESTRUCTURAS ESBELTAS	12.187,50	0,01
02070100060174	POLÍMEROS NANOCELULARES TRANSPARENTES Y AISLANTES TÉRMICOS: FABRICACIÓN, CARACTERIZACIÓN Y RELACIÓN	27.300,00	0,01
02070100060175	APLICACIÓN DE TÉCNICAS AVANZADAS DE APRENDIZAJE MÁQUINA PARA EL DIAGNOSTICO, CLASIFICACIÓN Y	18.900,00	0,01
02070100060176	EL BIENESTAR INFANTIL Y LA PRIVACIÓN MATERIAL ANTE LOS NUEVOS ESCENARIOS FAMILIARES	11.550,00	0,01
02070100060177	LA GLOBALIZACIÓN RELIGIOSA COMO RETO. GOBIERNO GLOBAL, GEOPOLÍTICA Y COSTES EN LA ORDEN DE PR...	2.310,00	0,00
02070100060178	BOLSA ACTIVIDADES INVESTIGACIÓN CON COSTES INDIRECTOS	71.704,61	0,04



Menú

DETALLE DE LOS INGRESOS. RESUMEN GENERAL

INGRESO	DESCRIPCIÓN	IMPORTE	% INGRESO
03	INGRESOS PATRIMONIALES	680.851,26	0,34
0300	INTERESES DE DEPÓSITOS	62.646,68	0,03
030000	INTERESES DE CUENTAS BANCARIAS	4.279,56	0,00
030001	DIVIDENDOS Y PARTICIPACIONES EN BENEFICIOS	58.367,12	0,03
0301	RENTAS DE BIENES INMUEBLES	417.778,41	0,21
030100	ALQUILERES Y PRODUCTOS DE INMUEBLES	417.778,41	0,21
03010000	ALQUILER DE VIVIENDAS PERSONAL UNIVERSIDAD	115.799,07	0,06
0301000000	ACTIVIDADES OTROS CENTROS ANEXOS (ALQUILER VIVIENDAS EDIFICIOS PROPIEDAD UNIVERSIDAD)	3.856,65	0,00
0301000001	ACTIVIDADES VIVIENDAS CATEDRÁTICOS SANZ Y FORÉS	26.499,48	0,01
0301000002	ACTIVIDADES VIVIENDAS Y APARTAMENTOS UNIVERSIDAD	85.442,94	0,04
03010001	ALQUILER DE LOCALES	301.979,34	0,15
0302	PRODUCTOS DE CONCESIONES Y APROVECHAMIENTOS ESPECIALES	38.797,11	0,02
030200	CONCESIONES ADMINISTRATIVAS. CAFETERÍAS	27.254,34	0,01
03020000	SERVICIO RESTAURACIÓN CAFETERÍAS Y COMEDORES UNIVERSITARIOS	5.776,63	0,00
03020001	SERVICIO RESTAURACIÓN CAFETERÍA FACULTAD FILOSOFÍA Y LETRAS	3.901,38	0,00
03020002	SERVICIO RESTAURACIÓN CAFETERÍA FACULTAD CIENCIAS	3.388,19	0,00
03020003	SERVICIO RESTAURACIÓN CAFETERÍA EDIFICIO CIENCIAS DE LA SALUD	5.467,65	0,00
03020004	SERVICIO RESTAURACIÓN CAFETERÍA FUENTE LA MORA	595,92	0,00
03020005	SERVICIO RESTAURACIÓN CAFETERÍA EDIFICIO DE TECNOLOGÍAS DE LA INFOR. Y TELECOMUNICACIONES	1.037,79	0,00



Menú

DETALLE DE LOS INGRESOS. RESUMEN GENERAL

INGRESO	DESCRIPCIÓN	IMPORTE	% INGRESO
03020006	SERVICIO RESTAURACIÓN CAFETERÍA CAMPUS LA YUTERA (PALENCIA)	606,13	0,00
03020007	SERV. RESTAURACIÓN CAFETERÍA E. ING. INDUSTRIA FORESTAL, AGRONÓMICA Y DE LA BIOENERGÍA	454,56	0,00
03020008	SERVICIO RESTAURACIÓN CAFETERÍA FACULTAD EDUCACIÓN Y TRABAJO SOCIAL	3.751,10	0,00
03020009	SERVICIO RESTAURACIÓN CAFETERÍA R. REYES CATÓLICOS	2.274,99	0,00
030201	CONCESIONES ADMINISTRATIVAS. FOTOCOPIADORAS	11.542,77	0,01
03020100	TRABAJOS IMPRENTA SERVICIO DE REPROGRAFÍA DE LA FACULTAD DE FILOSOFÍA Y LETRAS	1.663,23	0,00
03020101	TRABAJOS IMPRENTA SERVICIO DE REPROGRAFÍA DE LA FACULTAD DE DERECHO	1.432,98	0,00
03020102	TRABAJOS IMPRENTA SERVICIO DE REPROGRAFÍA DE LA FACULTAD DE CIENCIAS	1.064,81	0,00
03020103	TRABAJOS IMPRENTA SERVICIO DE REPROGRAFÍA DE LA E.T.S ARQUITECTURA	890,32	0,00
03020104	TRABAJOS IMPRENTA SERVICIO DE REPROGRAFÍA DE LA FACULTAD DE ECONÓMICAS	547,50	0,00
03020105	TRABAJOS IMPRENTA SERV.REPROGRAFÍA DEL EDIFICIO DE TECNOLOGÍAS DE LA INFOR. Y TELECO.	647,64	0,00
03020106	TRABAJOS IMPRENTA SERVICIO DE REPROGRAFÍA DEL CAMPUS LA YUTERA	258,63	0,00
03020107	TRABAJOS IMPRENTA SERVICIO DE REPROGRAFÍA SERVICIOS CENTRALES DEL CAMPUS DE SORIA	1.549,59	0,00
03020108	SERVICIO DE REPROGRAFÍA SERVICIOS CENTRALES DEL CAMPUS DE SEGOVIA	2.266,95	0,00
03020109	TRABAJOS IMPRENTA SERVICIO DE REPROGRAFÍA DE LA FACULTAD DE EDUCACIÓN Y TRABAJO SOCIAL	286,74	0,00
03020110	TRABAJOS IMPRENTA SERVICIO DE REPROGRAFÍA DE LA ESCUELA ING. INDUSTRIALES SEDE PSO. DEL CAUCE	488,61	0,00
03020111	TRABAJOS IMPRENTA SERVICIO DE REPROGRAFÍA DE LA FACULTAD DE COMERCIO	445,77	0,00
0303	DERECHOS S/INVENCIONES Y RESULTADOS INVEST.-ROYALTI	161.629,06	0,08





Menú

INDICADORES. COSTE DEL ALUMNO, DOCENCIA OFICIAL

PLAN	CENTRO	DESCRIPCIÓN CENTRO	ACTIVIDAD COSTES	REGLADA	COSTE TOTAL	ALUMNOS/PLAN (*)	COSTE/ALUMNO
			004	ACTIVIDADES DE DOCENCIA	101.164.521,56		
			004000	REGLADA	100.046.858,94		
			004000002	GRADO	82.444.478,45		
459	221	Facultad de Ciencias Sociales, Jurídicas y de la Comunicación	004000002046	Grado en Administración y Dirección de Empresas Segovia	732.618,06	201,33	3.638,89
445	230	Facultad de Ciencias Empresariales y del Trabajo de Soria	004000002032	Grado en Administración y Dirección de Empresas Soria	314.548,34	80,67	3.899,20
466	206	Facultad de Ciencias Económicas y Empresariales	004000002053	Grado en Administración y Dirección de Empresas Valladolid	2.635.907,30	680,67	3.872,52
650	226	Facultad de Educación de Palencia	004000002099	Grado en Antropología Social y Cultural	193.979,33	9,67	20.059,91
474	205	Escuela Técnica Superior de Arquitectura	004000002061	Grado en Arquitectura	57.995,95	10,33	5.614,32
710	204	Facultad de Medicina	004000002102	Grado en Biomedicina y Terapias Avanzadas	61.112,14	13,00	4.700,93
651	228	Facultad de Educación de Soria	004000002100	Grado en Ciencias de la Actividad Física y del Deporte	198.081,14	58,00	3.415,19
418	224	Facultad de Comercio de Valladolid	004000002017	Grado en Comercio	2.870.674,49	728,00	3.943,23
548	202	Facultad de Derecho	004000002076	Grado en Criminología	62.865,24	24,33	2.583,86
454	221	Facultad de Ciencias Sociales, Jurídicas y de la Comunicación	004000002041	Grado en Derecho Segovia	619.617,70	227,33	2.725,63
436	202	Facultad de Derecho	004000002023	Grado en Derecho Valladolid	2.707.605,99	863,00	3.137,43
468	206	Facultad de Ciencias Económicas y Empresariales	004000002055	Grado en Economía	1.283.466,23	261,67	4.904,90
399	226	Facultad de Educación de Palencia	004000002004	Grado en Educación Infantil Palencia	509.784,62	94,00	5.423,24



Menú

INDICADORES. COSTE DEL ALUMNO, DOCENCIA OFICIAL

PLAN	CENTRO	DESCRIPCIÓN CENTRO	ACTIVIDAD COSTES	REGLADA	COSTE TOTAL	ALUMNOS/PLAN (*)	COSTE/ALUMNO
400	227	Facultad de Educación de Segovia	004000002005	Grado en Educación Infantil Segovia	497.936,90	144,33	3.449,99
401	228	Facultad de Educación de Soria	004000002006	Grado en Educación Infantil Soria	672.039,76	182,00	3.692,53
398	222	Facultad de Educación y Trabajo Social	004000002003	Grado en Educación Infantil Valladolid	1.591.067,45	457,67	3.476,45
405	226	Facultad de Educación de Palencia	004000002010	Grado en Educación Primaria Palencia	938.693,80	296,67	3.164,10
406	227	Facultad de Educación de Segovia	004000002011	Grado en Educación Primaria Segovia	865.726,12	306,33	2.826,12
407	228	Facultad de Educación de Soria	004000002012	Grado en Educación Primaria Soria	963.937,94	257,33	3.745,92
404	222	Facultad de Educación y Trabajo Social	004000002009	Grado en Educación Primaria Valladolid	2.785.555,90	783,67	3.554,50
403	226	Facultad de Educación de Palencia	004000002008	Grado en Educación Social Palencia	645.460,00	147,67	4.370,96
402	222	Facultad de Educación y Trabajo Social	004000002007	Grado en Educación Social Valladolid	754.375,83	164,33	4.590,62
476	235	Facultad de Ciencias de la Salud de Soria	004000002063	Grado en Enfermería Soria	1.043.235,79	250,00	4.172,94
475	225	Facultad de Enfermería de Valladolid	004000002062	Grado en Enfermería Valladolid	1.493.962,67	507,67	2.942,78
444	309	Escuela Técnica Superior de Ingenierías Agrarias	004000002031	Grado en Enología	708.751,70	92,33	7.676,29
441	201	Facultad de Filosofía y Letras	004000002028	Grado en Español: Lengua y Literatura	682.723,01	124,67	5.476,24
549	203	Facultad de Ciencias	004000002077	Grado en Estadística	585.608,65	79,33	7.381,93
528	201	Facultad de Filosofía y Letras	004000002072	Grado en Estudios Clásicos	622.596,84	58,67	10.611,84
440	201	Facultad de Filosofía y Letras	004000002027	Grado en Estudios Ingleses 2011	127.100,72	68,33	1.860,10



Menú

INDICADORES. COSTE DEL ALUMNO, DOCENCIA OFICIAL

PLAN	CENTRO	DESCRIPCIÓN CENTRO	ACTIVIDAD COSTES	REGLADA	COSTE TOTAL	ALUMNOS/PLAN (*)	COSTE/ALUMNO
607	201	Facultad de Filosofía y Letras	004000002086	Grado en Estudios Ingleses 2018	992.367,57	201,00	4.937,15
421	201	Facultad de Filosofía y Letras	004000002020	Grado en Filosofía	520.822,63	94,67	5.501,45
465	206	Facultad de Ciencias Económicas y Empresariales	004000002052	Grado en Finanzas, Banca y Seguros	831.117,23	151,67	5.479,77
469	203	Facultad de Ciencias	004000002056	Grado en Física	1.365.180,66	264,33	5.164,68
555	235	Facultad de Ciencias de la Salud de Soria	004000002082	Grado en Fisioterapia	859.693,94	220,67	3.895,84
541	205	Escuela Técnica Superior de Arquitectura	004000002073	Grado en Fundamentos de la Arquitectura	2.730.957,75	446,67	6.114,04
395	201	Facultad de Filosofía y Letras	004000002001	Grado en Geografía y Ordenación del Territorio	441.508,71	50,00	8.830,17
709	201	Facultad de Filosofía y Letras	004000002101	Grado en Geografía y Planificación Territorial	36.594,09	4,33	8.451,29
437	201	Facultad de Filosofía y Letras	004000002024	Grado en Historia 2011	175.003,20	52,00	3.365,45
609	201	Facultad de Filosofía y Letras	004000002088	Grado en Historia 2018	1.008.655,52	214,67	4.698,63
438	201	Facultad de Filosofía y Letras	004000002025	Grado en Historia del Arte 2011	283.438,03	61,67	4.596,04
628	201	Facultad de Filosofía y Letras	004000002093	Grado en Historia del Arte 2019	366.243,29	66,33	5.521,53
396	201	Facultad de Filosofía y Letras	004000002002	Grado en Historia y Ciencias de la Música	485.440,66	78,67	6.170,59
516	234	Escuela de Ingeniería de la Industria Forestal, Agronómica y de la Bioenergía	004000002071	Grado en Ingeniería Agraria y Energética	681.617,29	59,33	11.488,58
446	309	Escuela Técnica Superior de Ingenierías Agrarias	004000002033	Grado en Ingeniería Agrícola y del Medio Rural	705.059,64	76,67	9.196,03



Menú

INDICADORES. COSTE DEL ALUMNO, DOCENCIA OFICIAL

PLAN	CENTRO	DESCRIPCIÓN CENTRO	ACTIVIDAD COSTES	REGLADA	COSTE TOTAL	ALUMNOS/PLAN (*)	COSTE/ALUMNO
637	204	Facultad de Medicina	004000002094	Grado en Ingeniería Biomédica	486.648,21	91,00	5.347,78
450	309	Escuela Técnica Superior de Ingenierías Agrarias	004000002037	Grado en Ingeniería de las Industrias Agrarias y Alimentarias	611.643,85	64,33	9.507,91
460	211	Escuela Técnica Superior de Ingenieros de Telecomunicación	004000002047	Grado en Ingeniería de Tecnologías de Telecomunicación	833.981,27	146,67	5.686,11
512	211	Escuela Técnica Superior de Ingenieros de Telecomunicación	004000002070	Grado en Ingeniería de Tecnologías Específicas de Telecomunicación	1.172.540,38	139,00	8.435,54
439	223	Escuela de Ingenierías Industriales	004000002026	Grado en Ingeniería Eléctrica	945.204,19	87,33	10.823,36
448	223	Escuela de Ingenierías Industriales	004000002035	Grado en Ingeniería en Diseño Industrial y Desarrollo de Producto	1.246.664,98	257,00	4.850,84
452	223	Escuela de Ingenierías Industriales	004000002039	Grado en Ingeniería en Electrónica Industrial y Automática	1.953.622,21	383,33	5.096,45
447	223	Escuela de Ingenierías Industriales	004000002034	Grado en Ingeniería en Organización Industrial	1.153.626,78	207,33	5.564,21
493	223	Escuela de Ingenierías Industriales	004000002068	Grado en Ingeniería en Tecnologías Industriales	1.029.187,91	211,67	4.862,23
647	223	Escuela de Ingenierías Industriales	004000002098	Grado en Ingeniería Energética	244.699,44	38,00	6.439,46
449	309	Escuela Técnica Superior de Ingenierías Agrarias	004000002036	Grado en Ingeniería Forestal y del Medio Natural	834.059,77	109,33	7.628,83
462	234	Escuela de Ingeniería de la Industria Forestal, Agronómica y de la Bioenergía	004000002049	Grado en Ingeniería Forestal: Industrias Forestales	656.166,97	44,00	14.912,89
545	233	Escuela de Ingeniería Informática de Valladolid	004000002074	Grado en Ingeniería Informática	1.769.009,55	468,67	3.774,53
413	229	Escuela de Ingeniería Informática de Segovia	004000002014	Grado en Ingeniería Informática de Servicios y Aplicaciones	737.269,90	143,33	5.143,86
455	223	Escuela de Ingenierías Industriales	004000002042	Grado en Ingeniería Mecánica	2.003.533,73	498,00	4.023,16



Menú

INDICADORES. COSTE DEL ALUMNO, DOCENCIA OFICIAL

PLAN	CENTRO	DESCRIPCIÓN CENTRO	ACTIVIDAD COSTES	REGLADA	COSTE TOTAL	ALUMNOS/PLAN (*)	COSTE/ALUMNO
442	223	Escuela de Ingenierías Industriales	004000002029	Grado en Ingeniería Química	785.295,69	153,33	5.121,60
457	201	Facultad de Filosofía y Letras	004000002044	Grado en Lenguas Modernas y sus Literaturas 2011	201.836,57	23,33	8.651,37
608	201	Facultad de Filosofía y Letras	004000002087	Grado en Lenguas Modernas y sus Literaturas 2018	1.046.125,04	53,33	19.616,07
471	204	Facultad de Medicina	004000002058	Grado en Logopedia 2011	16.432,45	1,67	9.839,79
604	204	Facultad de Medicina	004000002085	Grado en Logopedia 2013	614.014,06	160,00	3.837,59
467	206	Facultad de Ciencias Económicas y Empresariales	004000002054	Grado en Marketing e Investigación de Mercados	896.999,10	238,00	3.768,90
394	203	Facultad de Ciencias	004000002000	Grado en Matemáticas	860.014,84	167,00	5.149,79
478	204	Facultad de Medicina	004000002065	Grado en Medicina	5.127.580,42	1.112,00	4.611,13
470	204	Facultad de Medicina	004000002057	Grado en Nutrición Humana y Dietética	802.656,26	155,00	5.178,43
473	203	Facultad de Ciencias	004000002060	Grado en Óptica y Optometría 2011	415.967,32	81,67	5.093,27
643	203	Facultad de Ciencias	004000002096	Grado en Óptica y Optometría 2021	213.766,23	38,33	5.577,00
420	201	Facultad de Filosofía y Letras	004000002019	Grado en Periodismo	1.016.829,40	499,67	2.035,00
458	221	Facultad de Ciencias Sociales, Jurídicas y de la Comunicación	004000002045	Grado en Publicidad y Relaciones Públicas	2.011.445,36	830,00	2.423,43
472	203	Facultad de Ciencias	004000002059	Grado en Química 2011	2.838,55	2,67	1.063,13
611	203	Facultad de Ciencias	004000002089	Grado en Química 2021	2.097.492,19	338,33	6.199,55



Menú

INDICADORES. COSTE DEL ALUMNO, DOCENCIA OFICIAL

PLAN	CENTRO	DESCRIPCIÓN CENTRO	ACTIVIDAD COSTES	REGLADA	COSTE TOTAL	ALUMNOS/PLAN (*)	COSTE/ALUMNO
422	220	Facultad de Ciencias del Trabajo	004000002021	Grado en Relaciones Laborales y Recursos Humanos Palencia	1.198.647,99	235,67	5.086,13
456	221	Facultad de Ciencias Sociales, Jurídicas y de la Comunicación	004000002043	Grado en Relaciones Laborales y Recursos Humanos Segovia	492.468,29	52,33	9.410,82
443	230	Facultad de Ciencias Empresariales y del Trabajo de Soria	004000002030	Grado en Relaciones Laborales y Recursos Humanos Soria	273.403,94	37,67	7.257,87
477	222	Facultad de Educación y Trabajo Social	004000002064	Grado en Trabajo Social	556.482,78	243,33	2.286,95
423	216	Facultad de Traducción e Interpretación	004000002022	Grado en Traducción e Interpretación 2011	795.893,05	191,67	4.152,41
646	216	Facultad de Traducción e Interpretación	004000002097	Grado en Traducción e Interpretación 2021	401.069,30	83,33	4.813,02
453	221	Facultad de Ciencias Sociales, Jurídicas y de la Comunicación	004000002040	Grado en Turismo	475.321,32	71,00	6.694,67
614	309	Escuela Técnica Superior de Ingenierías Agrarias	004000002091	Doble Grado Ingeniería Agrícola y del Medio Rural e Ingeniería Forestal y del Medio Natural	335.887,11	28,33	11.856,23
615	309	Escuela Técnica Superior de Ingenierías Agrarias	004000002092	Doble Grado Ingeniería Agrícola y Medio Rural e Ingeniería de las Industrias Agrarias y Alimentarias	174.353,36	10,00	17.435,34
642	224	Facultad de Comercio de Valladolid	004000002095	Programa de estudios conjunto de Grado en Comercio y Grado en Relaciones Laborales y Recursos Humano	355.431,48	54,67	6.501,40
482	202	Facultad de Derecho	004000002067	Programa de estudios conjunto de Grado en Derecho y Grado en Administración y Dirección de Empresas	1.634.019,58	287,33	5.686,91
552	226	Facultad de Educación de Palencia	004000002080	Programa de estudios conjunto de Grado en Educación Primaria y Grado en Educación Infantil Palencia	905.062,37	210,00	4.309,82
553	227	Facultad de Educación de Segovia	004000002081	Programa de estudios conjunto de Grado en Educación Primaria y Grado en Educación Infantil Segovia	712.775,02	189,33	3.764,72



Menú

INDICADORES. COSTE DEL ALUMNO, DOCENCIA OFICIAL

PLAN	CENTRO	DESCRIPCIÓN CENTRO	ACTIVIDAD COSTES	REGLADA	COSTE TOTAL	ALUMNOS/PLAN (*)	COSTE/ALUMNO
613	309	Escuela Técnica Superior de Ingenierías Agrarias	004000002090	Programa de estudios conjunto de Grado en Ingeniería de las Industrias Agrarias y Alimentarias y Grado en Enología	284.222,98	21,67	13.115,97
564	211	Escuela Técnica Superior de Ingenieros de Telecomunicación	004000002084	Programa de estudios conjunto de Grado en Ingeniería de Tecnologías de Telecomunicación y de Grado en Administración y Dirección de Empresas	341.924,08	47,00	7.274,98
551	233	Escuela de Ingeniería Informática de Valladolid	004000002079	Programa de estudios conjunto de Grado en Ingeniería Informática y Grado en Estadística	439.224,30	88,67	4.953,47
563	203	Facultad de Ciencias	004000002083	Programa de estudios conjunto de Grado en Matemáticas y Grado en Física	609.550,08	62,67	9.726,35
547	229 y 203	Escuela de Ingeniería Informática de Segovia y F. Ciencias	004000002075	Programa de estudios conjunto de Grado en Matemáticas y Grado en Ingeniería Informática de Servicios	807.369,09	59,67	13.530,57
550	221	Facultad de Ciencias Sociales, Jurídicas y de la Comunicación	004000002078	Programa de estudios conjunto de Grado en Publicidad y Relaciones Públicas y Grado en Turismo	667.966,19	131,00	5.098,98
481	230	Facultad de Ciencias Empresariales y del Trabajo de Soria	004000002066	Programa de estudios conjunto de Grado en Relaciones Laborales y Recursos Humanos y Grado de Administración y Dirección de Empresas	485.523,66	124,00	3.915,51
			004000003	POSTGRADO OFICIAL	12.251.856,11		
			004000003000	MÁSTERES OFICIALES	12.132.008,62		
507	202	Facultad de Derecho	004000003000063	Máster en Abogacía	182.291,56	98,00	1.860,12
620	206	Facultad de Ciencias Económicas y Empresariales	004000003000117	Máster en Administración de Empresas (MBA)	224.646,57	16,00	14.040,41
622	206	Facultad de Ciencias Económicas y Empresariales	004000003000125	Máster en Análisis Económico y Finanzas	170.801,87	7,33	23.301,76



Menú

INDICADORES. COSTE DEL ALUMNO, DOCENCIA OFICIAL

PLAN	CENTRO	DESCRIPCIÓN CENTRO	ACTIVIDAD COSTES	REGLADA	COSTE TOTAL	ALUMNOS/PLAN (*)	COSTE/ALUMNO
495	201	Facultad de Filosofía y Letras	004000003000134	Máster en Antropología de Iberoamérica	11.807,45	1,67	7.070,33
559	205	Escuela Técnica Superior de Arquitectura	004000003000099	Master en Arquitectura	525.204,18	66,33	7.918,05
392	222	Facultad de Educación y Trabajo Social	004000003000035	Máster en Arteterapia y Educación Artística para la Inclusión Social	29.639,36	5,67	5.227,40
370	309	Escuela Técnica Superior de Ingenierías Agrarias	004000003000017	Máster en Calidad, Desarrollo e Innovación de Alimentos	183.751,81	17,33	10.603,11
640	201	Facultad de Filosofía y Letras	004000003000137	Máster en Cine, Comunicación e Industria Audiovisual	236.810,77	16,00	14.800,67
424	224	Facultad de Comercio de Valladolid	004000003000040	Máster en Comercio Exterior	4.498,44	1,33	3.382,29
631	224	Facultad de Comercio de Valladolid	004000003000128	Máster en Comercio Exterior	260.672,95	37,00	7.045,21
515	221	Facultad de Ciencias Sociales, Jurídicas y de la Comunicación	004000003000069	Máster en Comunicación con Fines Sociales.Estrategias y Campañas	95.767,00	9,67	9.903,52
569	206	Facultad de Ciencias Económicas y Empresariales	004000003000106	Máster en Contabilidad y Gestión Financiera	267.075,60	11,33	23.572,43
610	201	Facultad de Filosofía y Letras	004000003000112	Máster en Cooperación Internacional para el Desarrollo	92.091,91	17,33	5.314,02
369	206	Facultad de Ciencias Económicas y Empresariales	004000003000016	Máster en Desarrollo Económico Regional y Local y Gestión del Territorio	1.046,27	1,33	786,67
618	223	Escuela de Ingenierías Industriales	004000003000115	Máster en Dirección de Proyectos	102.249,06	18,00	5.680,50
484	224	Facultad de Comercio de Valladolid	004000003000052	Máster en Economía de la Cultura y Gestión Cultural	244.324,27	13,00	18.794,17
568	223	Escuela de Ingenierías Industriales	004000003000105	Master en Electrónica Industrial y Automática	27.214,54	3,00	9.071,51
616	223	Escuela de Ingenierías Industriales	004000003000124	Máster en Energía: Generación, Gestión y Uso Eficiente	172.754,37	17,67	9.776,70





Menú

INDICADORES. COSTE DEL ALUMNO, DOCENCIA OFICIAL

PLAN	CENTRO	DESCRIPCIÓN CENTRO	ACTIVIDAD COSTES	REGLADA	COSTE TOTAL	ALUMNOS/PLAN (*)	COSTE/ALUMNO
499	225	Facultad de Enfermería de Valladolid	004000003000061	Máster en Enfermería Oftalmológica	108.370,55	15,67	6.915,80
636	201	Facultad de Filosofía y Letras	004000003000132	Máster en Español como Lengua Extranjera: Enseñanza e Investigación	120.210,74	23,00	5.226,55
384	201	Facultad de Filosofía y Letras	004000003000030	Máster en Estudios Avanzados en Filosofía	74.185,30	3,67	20.213,98
648	570	Escuela de Doctorado	004000003000141	Máster en Estudios Avanzados en la Unión Europea	172.669,68	9,33	18.506,93
425	570	Escuela de Doctorado	004000003000041	Máster en Estudios Filológicos Superiores: Investigación y Aplicaciones Profesionales	0,00	0,67	0,00
536	201	Facultad de Filosofía y Letras	004000003000087	Máster en Estudios Ingleses Avanzados:Lenguas y Culturas en Contacto	131.284,52	13,00	10.098,81
612	201	Facultad de Filosofía y Letras	004000003000113	Máster en Europa y el Mundo Atlántico: Poder, Cultura y Sociedad	241.927,62	11,67	20.730,73
617	570	Escuela de Doctorado	004000003000114	Máster en Física	235.211,58	14,33	16.413,93
711	226	Facultad de Educación de Palencia	004000003000143	Máster en Formación e Intervención Sociocomunitaria	37.059,75	4,33	8.558,83
626	202	Facultad de Derecho	004000003000122	Máster en Formación Jurídica Especializada	2.580,88	0,67	3.852,06
519	223	Escuela de Ingenierías Industriales	004000003000072	Máster en Gestión de la Prevención de Riesgos Laborales, Calidad y Medio Ambiente	292.603,58	38,67	7.566,68
572	309	Escuela Técnica Superior de Ingenierías Agrarias	004000003000107	Máster en Gestión Forestal Basada en Ciencia de Datos	221.290,30	10,00	22.129,03
606	309	Escuela Técnica Superior de Ingenierías Agrarias	004000003000110	Máster en Ingeniería Agronómica	231.129,60	24,00	9.630,40
526	223	Escuela de Ingenierías Industriales	004000003000079	Máster en Ingeniería Ambiental	144.591,38	10,67	13.551,21
630	223	Escuela de Ingenierías Industriales	004000003000127	Máster en Ingeniería de Automoción	167.065,63	31,33	5.332,45



Menú

INDICADORES. COSTE DEL ALUMNO, DOCENCIA OFICIAL

PLAN	CENTRO	DESCRIPCIÓN CENTRO	ACTIVIDAD COSTES	REGLADA	COSTE TOTAL	ALUMNOS/PLAN (*)	COSTE/ALUMNO
635	223	Escuela de Ingenierías Industriales	004000003000135	Máster en Ingeniería de Diseño Industrial	172.243,86	7,33	23.498,48
632	234	Escuela de Ingeniería de la Industria Forestal, Agronómica y de la Bioenergía	004000003000129	Máster en Ingeniería de la Bioenergía y Sostenibilidad Energética	122.944,73	6,67	18.432,49
428	309	Escuela Técnica Superior de Ingenierías Agrarias	004000003000044	Máster en Ingeniería de Montes	159.226,07	11,00	14.475,10
544	211	Escuela Técnica Superior de Ingenieros de Telecomunicación	004000003000094	Máster en Ingeniería de Telecomunicación	298.808,29	25,33	11.796,62
511	223	Escuela de Ingenierías Industriales	004000003000066	Máster en Ingeniería Industrial	655.415,02	112,33	5.834,73
693	233	Escuela de Ingeniería Informática de Valladolid	004000003000142	Máster en Ingeniería Informática (No presencial)	186.528,21	7,33	25.447,23
639	233	Escuela de Ingeniería Informática de Valladolid	004000003000136	Máster en Ingeniería Informática (Presencial)	124.251,48	9,00	13.805,72
542	223	Escuela de Ingenierías Industriales	004000003000092	Máster en Ingeniería Química	248.516,46	25,33	9.811,15
712	222	Facultad de Educación y Trabajo Social	004000003000144	Máster en Inspección, dirección y gestión de organizaciones y programas educativos	33.586,41	7,67	4.378,93
621	233	Escuela de Ingeniería Informática de Valladolid	004000003000118	Máster en Inteligencia de Negocio y Big Data en Entornos Seguros/Business Intelligence and Big Data	82.894,07	16,33	5.076,18
393	222	Facultad de Educación y Trabajo Social	004000003000036	Máster en Investigación Aplicada a la Educación	194.671,31	18,33	10.620,37
605	570	Escuela de Doctorado	004000003000109	Máster en Investigación Biomédica	218.485,09	16,00	13.655,32
486	201	Facultad de Filosofía y Letras	004000003000054	Máster en Investigación de la Comunicación como Agente Histórico-Social	131.454,83	5,33	24.663,20
644	227	Facultad de Educación de Segovia	004000003000139	Máster en Investigación e Innovación Educativa	152.794,22	15,33	9.967,01



Menú

INDICADORES. COSTE DEL ALUMNO, DOCENCIA OFICIAL

PLAN	CENTRO	DESCRIPCIÓN CENTRO	ACTIVIDAD COSTES	REGLADA	COSTE TOTAL	ALUMNOS/PLAN (*)	COSTE/ALUMNO
625	205	Escuela Técnica Superior de Arquitectura	004000003000121	Máster en Investigación e Innovación en Arquitectura. Intervención en el Patrimonio, Rehabilitación	287.017,88	8,00	35.877,24
531	570	Escuela de Doctorado	004000003000083	Máster en Investigación en Administración y Economía de la Empresa	55.013,33	3,67	14.990,01
633	570	Escuela de Doctorado	004000003000130	Máster en Investigación en Ciencias de la Visión	47.909,45	11,67	4.105,35
532	227	Facultad de Educación de Segovia	004000003000084	Máster en Investigación en Ciencias Sociales. Educación, Comunicación Audiovisual, Economía y Empres	1.354,94	0,33	4.105,88
624	211	Escuela Técnica Superior de Ingenieros de Telecomunicación	004000003000120	Máster en Investigación en Tecnologías de la Información y las Comunicaciones	133.249,12	2,00	66.624,56
634	570	Escuela de Doctorado	004000003000131	Máster en Literatura Española y Estudios Literarios en relación con las Artes	156.054,35	9,33	16.726,08
638	570	Escuela de Doctorado	004000003000133	Máster en Lógica y Filosofía de la Ciencia	22.856,60	7,33	3.118,23
514	223	Escuela de Ingenierías Industriales	004000003000068	Máster en Logística	146.084,98	19,00	7.688,68
645	203	Facultad de Ciencias	004000003000140	Máster en Matemáticas	391.155,89	9,67	40.450,45
629	221	Facultad de Ciencias Sociales, Jurídicas y de la Comunicación	004000003000126	Máster en Mediación y Resolución Extrajudicial de Conflictos	131.959,03	10,33	12.774,35
362	201	Facultad de Filosofía y Letras	004000003000009	Máster en Música Hispana	122.314,65	25,00	4.892,59
565	570	Escuela de Doctorado	004000003000100	Máster en Nanociencia y Nanotecnología Molecular	42.764,74	1,00	42.764,74
713	204	Facultad de Medicina	004000003000145	Máster en Nutrición Geriátrica	60.544,13	3,67	16.497,04



Menú

INDICADORES. COSTE DEL ALUMNO, DOCENCIA OFICIAL

PLAN	CENTRO	DESCRIPCIÓN CENTRO	ACTIVIDAD COSTES	REGLADA	COSTE TOTAL	ALUMNOS/PLAN (*)	COSTE/ALUMNO
566	570	Escuela de Doctorado	004000003000101	Máster en Profesor de Educación Secundaria Obligatoria y Bachillerato, Formación Profesional y Enseñanzas de idiomas	1.289.736,63	260,67	4.947,78
497	222	Facultad de Educación y Trabajo Social	004000003000060	Máster en Psicopedagogía	154.183,77	42,67	3.613,40
558	570	Escuela de Doctorado	004000003000098	Máster en Química Sintética e Industrial	89.190,69	5,00	17.838,14
557	203	Facultad de Ciencias	004000003000097	Máster en Química Teórica y Modelización Computacional	16.155,67	1,67	9.674,05
434	204	Facultad de Medicina	004000003000050	Máster en Rehabilitación Visual	151.749,94	15,33	9.898,89
619	224	Facultad de Comercio de Valladolid	004000003000116	Máster en Relaciones Internacionales y Estudios Asiáticos	300.357,81	28,33	10.602,11
627	204	Facultad de Medicina	004000003000123	Máster en Subespecialidades Oftalmológicas	173.817,22	9,00	19.313,02
623	203	Facultad de Ciencias	004000003000119	Máster en Técnicas Avanzadas en Química. Análisis y control de calidad químicos.	166.521,86	25,00	6.660,87
537	201	Facultad de Filosofía y Letras	004000003000088	Máster en Textos de la Antigüedad Clásica y su Pervivencia	88.726,78	3,33	26.644,68
641	216	Facultad de Traducción e Interpretación	004000003000138	Máster en Traducción en Entornos Digitales Multilingües	135.865,08	6,00	22.644,18
525	216	Facultad de Traducción e Interpretación	004000003000078	Máster en Traducción Profesional e Institucional	7.700,85	3,67	2.098,32
506	309	Escuela Técnica Superior de Ingenierías Agrarias	004000003000062	Máster Erasmus Mundus en Gestión Forestal y de Recursos Naturales en el Mediterráneo (MEDFOR)	89.512,40	22,33	4.008,62
603	309	Escuela Técnica Superior de Ingenierías Agrarias	004000003000108	Programa de estudios conjunto de Máster en Ingeniería de Montes y Máster en Gestión Forestal Basada en Ciencia de Datos (DATAFOREST)	75.561,71	3,00	25.187,24
			0040000030001	PROGRAMAS DE DOCTORADO	119.847,49		



Menú

INDICADORES. COSTE DEL ALUMNO, DOCENCIA OFICIAL

PLAN	CENTRO	DESCRIPCIÓN CENTRO	ACTIVIDAD COSTES	REGLADA	COSTE TOTAL	ALUMNOS/PLAN (*)	COSTE/ALUMNO
580	570	Escuela de Doctorado	004000003001140	Doctorado en Arquitectura	26.241,93	63,00	416,54
590	570	Escuela de Doctorado	004000003001150	Doctorado en Ciencias de la Visión	2.043,75	25,33	80,68
708	570	Escuela de Doctorado	004000003001164	Doctorado en Ciencias de la Visión	3.065,09	18,33	167,22
581	570	Escuela de Doctorado	004000003001141	Doctorado en Conservación y Uso Sostenible de Sistemas Forestales	18.096,43	39,33	460,12
575	570	Escuela de Doctorado	004000003001135	Doctorado en Economía de la Empresa	956,08	11,33	84,38
574	570	Escuela de Doctorado	004000003001134	Doctorado en Enología, Viticultura y Sostenibilidad	3.483,06	7,00	497,58
586	570	Escuela de Doctorado	004000003001146	Doctorado en Informática	357,27	14,00	25,52
597	570	Escuela de Doctorado	004000003001157	Doctorado en Investigación Biomédica	1.116,29	44,67	24,99
587	570	Escuela de Doctorado	004000003001147	Doctorado en Investigación Transdisciplinar en Educación	33.812,24	152,00	222,45
591	570	Escuela de Doctorado	004000003001151	Doctorado en Matemáticas	2.732,23	8,67	315,14
594	570	Escuela de Doctorado	004000003001154	Doctorado en Tecnologías de la Información y las Telecomunicaciones	27.943,13	46,67	598,74

(\*) Alumnos/Plan: el número de alumnos aportado por SIGMA se refiere a dos cursos académicos, 2020/21 y 2021/22

El dato utilizado en Contabilidad Analítica es resultado de la suma del número de alumnos del curso 2020/21 ponderado por 8/12 partes más el número de alumnos del curso 2021/22 ponderado en 4/12 partes.



Menú

INDICADORES. COSTE CRÉDITO/PLAN, DOCENCIA OFICIAL

PLAN	CENTRO	DESCRIPCIÓN CENTRO	ACTIVIDAD COSTES	REGLADA	COSTE TOTAL	CRÉDITOS/PLAN (*)	COSTE CRÉDITO
			004	ACTIVIDADES DE DOCENCIA	101.164.521,56		
			004000	REGLADA	100.046.858,94		
			004000002	GRADO	82.444.478,45		
459	221	Facultad de Ciencias Sociales, Jurídicas y de la Comunicación	004000002046	Grado en Administración y Dirección de Empresas Segovia	732.618,06	240,00	3.052,58
445	230	Facultad de Ciencias Empresariales y del Trabajo de Soria	004000002032	Grado en Administración y Dirección de Empresas Soria	314.548,34	240,00	1.310,62
466	206	Facultad de Ciencias Económicas y Empresariales	004000002053	Grado en Administración y Dirección de Empresas Valladolid	2.635.907,30	240,00	10.982,95
650	226	Facultad de Educación de Palencia	004000002099	Grado en Antropología Social y Cultural	193.979,33	240,00	808,25
474	205	Escuela Técnica Superior de Arquitectura	004000002061	Grado en Arquitectura	57.995,95	330,00	175,75
710	204	Facultad de Medicina	004000002102	Grado en Biomedicina y Terapias Avanzadas	61.112,14	240,00	254,63
651	228	Facultad de Educación de Soria	004000002100	Grado en Ciencias de la Actividad Física y del Deporte	198.081,14	240,00	825,34
418	224	Facultad de Comercio de Valladolid	004000002017	Grado en Comercio	2.870.674,49	240,00	11.961,14
548	202	Facultad de Derecho	004000002076	Grado en Criminología	62.865,24	240,00	261,94
454	221	Facultad de Ciencias Sociales, Jurídicas y de la Comunicación	004000002041	Grado en Derecho Segovia	619.617,70	240,00	2.581,74
436	202	Facultad de Derecho	004000002023	Grado en Derecho Valladolid	2.707.605,99	240,00	11.281,69
468	206	Facultad de Ciencias Económicas y Empresariales	004000002055	Grado en Economía	1.283.466,23	240,00	5.347,78



Menú

INDICADORES. COSTE CRÉDITO/PLAN, DOCENCIA OFICIAL

PLAN	CENTRO	DESCRIPCIÓN CENTRO	ACTIVIDAD COSTES	REGLADA	COSTE TOTAL	CRÉDITOS/PLAN (*)	COSTE CRÉDITO
399	226	Facultad de Educación de Palencia	004000002004	Grado en Educación Infantil Palencia	509.784,62	240,00	2.124,10
400	227	Facultad de Educación de Segovia	004000002005	Grado en Educación Infantil Segovia	497.936,90	240,00	2.074,74
401	228	Facultad de Educación de Soria	004000002006	Grado en Educación Infantil Soria	672.039,76	240,00	2.800,17
398	222	Facultad de Educación y Trabajo Social	004000002003	Grado en Educación Infantil Valladolid	1.591.067,45	240,00	6.629,45
405	226	Facultad de Educación de Palencia	004000002010	Grado en Educación Primaria Palencia	938.693,80	240,00	3.911,22
406	227	Facultad de Educación de Segovia	004000002011	Grado en Educación Primaria Segovia	865.726,12	240,00	3.607,19
407	228	Facultad de Educación de Soria	004000002012	Grado en Educación Primaria Soria	963.937,94	240,00	4.016,41
404	222	Facultad de Educación y Trabajo Social	004000002009	Grado en Educación Primaria Valladolid	2.785.555,90	240,00	11.606,48
403	226	Facultad de Educación de Palencia	004000002008	Grado en Educación Social Palencia	645.460,00	240,00	2.689,42
402	222	Facultad de Educación y Trabajo Social	004000002007	Grado en Educación Social Valladolid	754.375,83	240,00	3.143,23
476	235	Facultad de Ciencias de la Salud de Soria	004000002063	Grado en Enfermería Soria	1.043.235,79	240,00	4.346,82
475	225	Facultad de Enfermería de Valladolid	004000002062	Grado en Enfermería Valladolid	1.493.962,67	240,00	6.224,84
444	309	Escuela Técnica Superior de Ingenierías Agrarias	004000002031	Grado en Enología	708.751,70	240,00	2.953,13
441	201	Facultad de Filosofía y Letras	004000002028	Grado en Español: Lengua y Literatura	682.723,01	240,00	2.844,68
549	203	Facultad de Ciencias	004000002077	Grado en Estadística	585.608,65	240,00	2.440,04
528	201	Facultad de Filosofía y Letras	004000002072	Grado en Estudios Clásicos	622.596,84	240,00	2.594,15



Menú

INDICADORES. COSTE CRÉDITO/PLAN, DOCENCIA OFICIAL

PLAN	CENTRO	DESCRIPCIÓN CENTRO	ACTIVIDAD COSTES	REGLADA	COSTE TOTAL	CRÉDITOS/PLAN (*)	COSTE CRÉDITO
440	201	Facultad de Filosofía y Letras	004000002027	Grado en Estudios Ingleses 2011	127.100,72	240,00	529,59
607	201	Facultad de Filosofía y Letras	004000002086	Grado en Estudios Ingleses 2018	992.367,57	240,00	4.134,86
421	201	Facultad de Filosofía y Letras	004000002020	Grado en Filosofía	520.822,63	240,00	2.170,09
465	206	Facultad de Ciencias Económicas y Empresariales	004000002052	Grado en Finanzas, Banca y Seguros	831.117,23	240,00	3.462,99
469	203	Facultad de Ciencias	004000002056	Grado en Física	1.365.180,66	240,00	5.688,25
555	235	Facultad de Ciencias de la Salud de Soria	004000002082	Grado en Fisioterapia	859.693,94	240,00	3.582,06
541	205	Escuela Técnica Superior de Arquitectura	004000002073	Grado en Fundamentos de la Arquitectura	2.730.957,75	300,00	9.103,19
395	201	Facultad de Filosofía y Letras	004000002001	Grado en Geografía y Ordenación del Territorio	441.508,71	240,00	1.839,62
709	201	Facultad de Filosofía y Letras	004000002101	Grado en Geografía y Planificación Territorial	36.594,09	240,00	152,48
437	201	Facultad de Filosofía y Letras	004000002024	Grado en Historia 2011	175.003,20	240,00	729,18
609	201	Facultad de Filosofía y Letras	004000002088	Grado en Historia 2018	1.008.655,52	240,00	4.202,73
438	201	Facultad de Filosofía y Letras	004000002025	Grado en Historia del Arte 2011	283.438,03	240,00	1.180,99
628	201	Facultad de Filosofía y Letras	004000002093	Grado en Historia del Arte 2019	366.243,29	240,00	1.526,01
396	201	Facultad de Filosofía y Letras	004000002002	Grado en Historia y Ciencias de la Música	485.440,66	240,00	2.022,67
516	234	Escuela de Ingeniería de la Industria Forestal, Agronómica y de la Bioenergía	004000002071	Grado en Ingeniería Agraria y Energética	681.617,29	240,00	2.840,07





Menú

INDICADORES. COSTE CRÉDITO/PLAN, DOCENCIA OFICIAL

PLAN	CENTRO	DESCRIPCIÓN CENTRO	ACTIVIDAD COSTES	REGLADA	COSTE TOTAL	CRÉDITOS/PLAN (*)	COSTE CRÉDITO
446	309	Escuela Técnica Superior de Ingenierías Agrarias	004000002033	Grado en Ingeniería Agrícola y del Medio Rural	705.059,64	240,00	2.937,75
637	204	Facultad de Medicina	004000002094	Grado en Ingeniería Biomédica	486.648,21	240,00	2.027,70
450	309	Escuela Técnica Superior de Ingenierías Agrarias	004000002037	Grado en Ingeniería de las Industrias Agrarias y Alimentarias	611.643,85	240,00	2.548,52
460	211	Escuela Técnica Superior de Ingenieros de Telecomunicación	004000002047	Grado en Ingeniería de Tecnologías de Telecomunicación	833.981,27	240,00	3.474,92
512	211	Escuela Técnica Superior de Ingenieros de Telecomunicación	004000002070	Grado en Ingeniería de Tecnologías Específicas de Telecomunicación	1.172.540,38	240,00	4.885,58
439	223	Escuela de Ingenierías Industriales	004000002026	Grado en Ingeniería Eléctrica	945.204,19	240,00	3.938,35
448	223	Escuela de Ingenierías Industriales	004000002035	Grado en Ingeniería en Diseño Industrial y Desarrollo de Producto	1.246.664,98	240,00	5.194,44
452	223	Escuela de Ingenierías Industriales	004000002039	Grado en Ingeniería en Electrónica Industrial y Automática	1.953.622,21	240,00	8.140,09
447	223	Escuela de Ingenierías Industriales	004000002034	Grado en Ingeniería en Organización Industrial	1.153.626,78	240,00	4.806,78
493	223	Escuela de Ingenierías Industriales	004000002068	Grado en Ingeniería en Tecnologías Industriales	1.029.187,91	240,00	4.288,28
647	223	Escuela de Ingenierías Industriales	004000002098	Grado en Ingeniería Energética	244.699,44	240,00	1.019,58
449	309	Escuela Técnica Superior de Ingenierías Agrarias	004000002036	Grado en Ingeniería Forestal y del Medio Natural	834.059,77	240,00	3.475,25
462	234	Escuela de Ingeniería de la Industria Forestal, Agronómica y de la Bioenergía	004000002049	Grado en Ingeniería Forestal: Industrias Forestales	656.166,97	240,00	2.734,03
545	233	Escuela de Ingeniería Informática de Valladolid	004000002074	Grado en Ingeniería Informática	1.769.009,55	240,00	7.370,87
413	229	Escuela de Ingeniería Informática de Segovia	004000002014	Grado en Ingeniería Informática de Servicios y Aplicaciones	737.269,90	240,00	3.071,96



Menú

INDICADORES. COSTE CRÉDITO/PLAN, DOCENCIA OFICIAL

PLAN	CENTRO	DESCRIPCIÓN CENTRO	ACTIVIDAD COSTES	REGLADA	COSTE TOTAL	CRÉDITOS/PLAN (*)	COSTE CRÉDITO
455	223	Escuela de Ingenierías Industriales	004000002042	Grado en Ingeniería Mecánica	2.003.533,73	240,00	8.348,06
442	223	Escuela de Ingenierías Industriales	004000002029	Grado en Ingeniería Química	785.295,69	240,00	3.272,07
457	201	Facultad de Filosofía y Letras	004000002044	Grado en Lenguas Modernas y sus Literaturas 2011	201.836,57	240,00	840,99
608	201	Facultad de Filosofía y Letras	004000002087	Grado en Lenguas Modernas y sus Literaturas 2018	1.046.125,04	240,00	4.358,85
471	204	Facultad de Medicina	004000002058	Grado en Logopedia 2011	16.432,45	240,00	68,47
604	204	Facultad de Medicina	004000002085	Grado en Logopedia 2013	614.014,06	240,00	2.558,39
467	206	Facultad de Ciencias Económicas y Empresariales	004000002054	Grado en Marketing e Investigación de Mercados	896.999,10	240,00	3.737,50
394	203	Facultad de Ciencias	004000002000	Grado en Matemáticas	860.014,84	240,00	3.583,40
478	204	Facultad de Medicina	004000002065	Grado en Medicina	5.127.580,42	360,00	14.243,28
470	204	Facultad de Medicina	004000002057	Grado en Nutrición Humana y Dietética	802.656,26	240,00	3.344,40
473	203	Facultad de Ciencias	004000002060	Grado en Óptica y Optometría 2011	415.967,32	240,00	1.733,20
643	203	Facultad de Ciencias	004000002096	Grado en Óptica y Optometría 2021	213.766,23	240,00	890,69
420	201	Facultad de Filosofía y Letras	004000002019	Grado en Periodismo	1.016.829,40	240,00	4.236,79
458	221	Facultad de Ciencias Sociales, Jurídicas y de la Comunicación	004000002045	Grado en Publicidad y Relaciones Públicas	2.011.445,36	240,00	8.381,02
472	203	Facultad de Ciencias	004000002059	Grado en Química 2011	2.838,55	240,00	11,83



Menú

INDICADORES. COSTE CRÉDITO/PLAN, DOCENCIA OFICIAL

PLAN	CENTRO	DESCRIPCIÓN CENTRO	ACTIVIDAD COSTES	REGLADA	COSTE TOTAL	CRÉDITOS/PLAN (*)	COSTE CRÉDITO
611	203	Facultad de Ciencias	004000002089	Grado en Química 2021	2.097.492,19	240,00	8.739,55
422	220	Facultad de Ciencias del Trabajo	004000002021	Grado en Relaciones Laborales y Recursos Humanos Palencia	1.198.647,99	240,00	4.994,37
456	221	Facultad de Ciencias Sociales, Jurídicas y de la Comunicación	004000002043	Grado en Relaciones Laborales y Recursos Humanos Segovia	492.468,29	240,00	2.051,95
443	230	Facultad de Ciencias Empresariales y del Trabajo de Soria	004000002030	Grado en Relaciones Laborales y Recursos Humanos Soria	273.403,94	240,00	1.139,18
477	222	Facultad de Educación y Trabajo Social	004000002064	Grado en Trabajo Social	556.482,78	240,00	2.318,68
423	216	Facultad de Traducción e Interpretación	004000002022	Grado en Traducción e Interpretación 2011	795.893,05	240,00	3.316,22
646	216	Facultad de Traducción e Interpretación	004000002097	Grado en Traducción e Interpretación 2021	401.069,30	240,00	1.671,12
453	221	Facultad de Ciencias Sociales, Jurídicas y de la Comunicación	004000002040	Grado en Turismo	475.321,32	240,00	1.980,51
614	309	Escuela Técnica Superior de Ingenierías Agrarias	004000002091	Doble Grado Ingeniería Agrícola y del Medio Rural e Ingeniería Forestal y del Medio Natural	335.887,11	321,00	1.046,38
615	309	Escuela Técnica Superior de Ingenierías Agrarias	004000002092	Doble Grado Ingeniería Agrícola y Medio Rural e Ingeniería de las Industrias Agrarias y Alimentarias	174.353,36	297,00	587,05
642	224	Facultad de Comercio de Valladolid	004000002095	Programa de estudios conjunto de Grado en Comercio y Grado en Relaciones Laborales y Recursos Humano	355.431,48	315,00	1.128,35
482	202	Facultad de Derecho	004000002067	Programa de estudios conjunto de Grado en Derecho y Grado en Administración y Dirección de Empresas	1.634.019,58	399,00	4.095,29
552	226	Facultad de Educación de Palencia	004000002080	Programa de estudios conjunto de Grado en Educación Primaria y Grado en Educación Infantil Palencia	905.062,37	336,00	2.693,64



Menú

INDICADORES. COSTE CRÉDITO/PLAN, DOCENCIA OFICIAL

PLAN	CENTRO	DESCRIPCIÓN CENTRO	ACTIVIDAD COSTES	REGLADA	COSTE TOTAL	CRÉDITOS/PLAN (*)	COSTE CRÉDITO
553	227	Facultad de Educación de Segovia	004000002081	Programa de estudios conjunto de Grado en Educación Primaria y Grado en Educación Infantil Segovia	712.775,02	336,00	2.121,35
613	309	Escuela Técnica Superior de Ingenierías Agrarias	004000002090	Programa de estudios conjunto de Grado en Ingeniería de las Industrias Agrarias y Alimentarias y Grado en Enología	284.222,98	312,00	910,97
564	211	Escuela Técnica Superior de Ingenieros de Telecomunicación	004000002084	Programa de estudios conjunto de Grado en Ingeniería de Tecnologías de Telecomunicación y de Grado en Administración y Dirección de Empresas	341.924,08	396,00	863,44
551	233	Escuela de Ingeniería Informática de Valladolid	004000002079	Programa de estudios conjunto de Grado en Ingeniería Informática y Grado en Estadística	439.224,30	336,00	1.307,22
563	203	Facultad de Ciencias	004000002083	Programa de estudios conjunto de Grado en Matemáticas y Grado en Física	609.550,08	360,00	1.693,19
547	229 y 203	Escuela de Ingeniería Informática de Segovia y F. Ciencias	004000002075	Programa de estudios conjunto de Grado en Matemáticas y Grado en Ingeniería Informática de Servicios	807.369,09	360,00	2.242,69
550	221	Facultad de Ciencias Sociales, Jurídicas y de la Comunicación	004000002078	Programa de estudios conjunto de Grado en Publicidad y Relaciones Públicas y Grado en Turismo	667.966,19	330,00	2.024,14
481	230	Facultad de Ciencias Empresariales y del Trabajo de Soria	004000002066	Programa de estudios conjunto de Grado en Relaciones Laborales y Recursos Humanos y Grado de Administración y Dirección de Empresas	485.523,66	312,00	1.556,17
			004000003	POSTGRADO OFICIAL	12.251.856,11		
			004000003000	MÁSTERES OFICIALES	12.132.008,62		
507	202	Facultad de Derecho	004000003000063	Máster en Abogacía	182.291,56	90,00	2.025,46
620	206	Facultad de Ciencias Económicas y Empresariales	004000003000117	Máster en Administración de Empresas (MBA)	224.646,57	60,00	3.744,11



Menú

INDICADORES. COSTE CRÉDITO/PLAN, DOCENCIA OFICIAL

PLAN	CENTRO	DESCRIPCIÓN CENTRO	ACTIVIDAD COSTES	REGLADA	COSTE TOTAL	CRÉDITOS/PLAN (*)	COSTE CRÉDITO
622	206	Facultad de Ciencias Económicas y Empresariales	004000003000125	Máster en Análisis Económico y Finanzas	170.801,87	60,00	2.846,70
495	201	Facultad de Filosofía y Letras	004000003000134	Máster en Antropología de Iberoamérica	11.807,45	60,00	196,79
559	205	Escuela Técnica Superior de Arquitectura	004000003000099	Master en Arquitectura	525.204,18	60,00	8.753,40
392	222	Facultad de Educación y Trabajo Social	004000003000035	Máster en Arteterapia y Educación Artística para la Inclusión Social	29.639,36	90,00	329,33
370	309	Escuela Técnica Superior de Ingenierías Agrarias	004000003000017	Máster en Calidad, Desarrollo e Innovación de Alimentos	183.751,81	60,00	3.062,53
640	201	Facultad de Filosofía y Letras	004000003000137	Máster en Cine, Comunicación e Industria Audiovisual	236.810,77	60,00	3.946,85
424	224	Facultad de Comercio de Valladolid	004000003000040	Máster en Comercio Exterior	4.498,44	60,00	74,97
631	224	Facultad de Comercio de Valladolid	004000003000128	Máster en Comercio Exterior	260.672,95	90,00	2.896,37
515	221	Facultad de Ciencias Sociales, Jurídicas y de la Comunicación	004000003000069	Máster en Comunicación con Fines Sociales.Estrategias y Campañas	95.767,00	60,00	1.596,12
569	206	Facultad de Ciencias Económicas y Empresariales	004000003000106	Máster en Contabilidad y Gestión Financiera	267.075,60	60,00	4.451,26
610	201	Facultad de Filosofía y Letras	004000003000112	Máster en Cooperación Internacional para el Desarrollo	92.091,91	60,00	1.534,87
369	206	Facultad de Ciencias Económicas y Empresariales	004000003000016	Máster en Desarrollo Económico Regional y Local y Gestión del Territorio	1.046,27	60,00	17,44
618	223	Escuela de Ingenierías Industriales	004000003000115	Máster en Dirección de Proyectos	102.249,06	60,00	1.704,15
484	224	Facultad de Comercio de Valladolid	004000003000052	Máster en Economía de la Cultura y Gestión Cultural	244.324,27	60,00	4.072,07
568	223	Escuela de Ingenierías Industriales	004000003000105	Master en Electrónica Industrial y Automática	27.214,54	90,00	302,38



Menú

INDICADORES. COSTE CRÉDITO/PLAN, DOCENCIA OFICIAL

PLAN	CENTRO	DESCRIPCIÓN CENTRO	ACTIVIDAD COSTES	REGLADA	COSTE TOTAL	CRÉDITOS/PLAN (*)	COSTE CRÉDITO
616	223	Escuela de Ingenierías Industriales	004000003000124	Máster en Energía: Generación, Gestión y Uso Eficiente	172.754,37	90,00	1.919,49
499	225	Facultad de Enfermería de Valladolid	004000003000061	Máster en Enfermería Oftalmológica	108.370,55	60,00	1.806,18
636	201	Facultad de Filosofía y Letras	004000003000132	Máster en Español como Lengua Extranjera: Enseñanza e Investigación	120.210,74	60,00	2.003,51
384	201	Facultad de Filosofía y Letras	004000003000030	Máster en Estudios Avanzados en Filosofía	74.185,30	60,00	1.236,42
648	570	Escuela de Doctorado	004000003000141	Máster en Estudios Avanzados en la Unión Europea	172.669,68	60,00	2.877,83
425	570	Escuela de Doctorado	004000003000041	Máster en Estudios Filológicos Superiores: Investigación y Aplicaciones Profesionales	0,00	60,00	
536	201	Facultad de Filosofía y Letras	004000003000087	Máster en Estudios Ingleses Avanzados:Lenguas y Culturas en Contacto	131.284,52	60,00	2.188,08
612	201	Facultad de Filosofía y Letras	004000003000113	Máster en Europa y el Mundo Atlántico: Poder, Cultura y Sociedad	241.927,62	60,00	4.032,13
617	570	Escuela de Doctorado	004000003000114	Máster en Física	235.211,58	60,00	3.920,19
711	226	Facultad de Educación de Palencia	004000003000143	Máster en Formación e Intervención Sociocomunitaria	37.059,75	60,00	617,66
626	202	Facultad de Derecho	004000003000122	Máster en Formación Jurídica Especializada	2.580,88	60,00	43,01
519	223	Escuela de Ingenierías Industriales	004000003000072	Máster en Gestión de la Prevención de Riesgos Laborales, Calidad y Medio Ambiente	292.603,58	60,00	4.876,73
572	309	Escuela Técnica Superior de Ingenierías Agrarias	004000003000107	Máster en Gestión Forestal Basada en Ciencia de Datos	221.290,30	90,00	2.458,78
606	309	Escuela Técnica Superior de Ingenierías Agrarias	004000003000110	Máster en Ingeniería Agronómica	231.129,60	90,00	2.568,11



Menú

INDICADORES. COSTE CRÉDITO/PLAN, DOCENCIA OFICIAL

PLAN	CENTRO	DESCRIPCIÓN CENTRO	ACTIVIDAD COSTES	REGLADA	COSTE TOTAL	CRÉDITOS/PLAN (*)	COSTE CRÉDITO
526	223	Escuela de Ingenierías Industriales	004000003000079	Máster en Ingeniería Ambiental	144.591,38	60,00	2.409,86
630	223	Escuela de Ingenierías Industriales	004000003000127	Máster en Ingeniería de Automoción	167.065,63	90,00	1.856,28
635	223	Escuela de Ingenierías Industriales	004000003000135	Máster en Ingeniería de Diseño Industrial	172.243,86	60,00	2.870,73
632	234	Escuela de Ingeniería de la Industria Forestal, Agronómica y de la Bioenergía	004000003000129	Máster en Ingeniería de la Bioenergía y Sostenibilidad Energética	122.944,73	60,00	2.049,08
428	309	Escuela Técnica Superior de Ingenierías Agrarias	004000003000044	Máster en Ingeniería de Montes	159.226,07	90,00	1.769,18
544	211	Escuela Técnica Superior de Ingenieros de Telecomunicación	004000003000094	Máster en Ingeniería de Telecomunicación	298.808,29	72,00	4.150,12
511	223	Escuela de Ingenierías Industriales	004000003000066	Máster en Ingeniería Industrial	655.415,02	90,00	7.282,39
693	233	Escuela de Ingeniería Informática de Valladolid	004000003000142	Máster en Ingeniería Informática (No presencial)	186.528,21	66,00	2.826,19
639	233	Escuela de Ingeniería Informática de Valladolid	004000003000136	Máster en Ingeniería Informática (Presencial)	124.251,48	66,00	1.882,60
542	223	Escuela de Ingenierías Industriales	004000003000092	Máster en Ingeniería Química	248.516,46	90,00	2.761,29
712	222	Facultad de Educación y Trabajo Social	004000003000144	Máster en Inspección, dirección y gestión de organizaciones y programas educativos	33.586,41	60,00	559,77
621	233	Escuela de Ingeniería Informática de Valladolid	004000003000118	Máster en Inteligencia de Negocio y Big Data en Entornos Seguros/Business Intelligence and Big Data	82.894,07	60,00	1.381,57
393	222	Facultad de Educación y Trabajo Social	004000003000036	Máster en Investigación Aplicada a la Educación	194.671,31	60,00	3.244,52
605	570	Escuela de Doctorado	004000003000109	Máster en Investigación Biomédica	218.485,09	60,00	3.641,42



Menú

INDICADORES. COSTE CRÉDITO/PLAN, DOCENCIA OFICIAL

PLAN	CENTRO	DESCRIPCIÓN CENTRO	ACTIVIDAD COSTES	REGLADA	COSTE TOTAL	CRÉDITOS/PLAN (*)	COSTE CRÉDITO
486	201	Facultad de Filosofía y Letras	004000003000054	Máster en Investigación de la Comunicación como Agente Histórico-Social	131.454,83	60,00	2.190,91
644	227	Facultad de Educación de Segovia	004000003000139	Máster en Investigación e Innovación Educativa	152.794,22	60,00	2.546,57
625	205	Escuela Técnica Superior de Arquitectura	004000003000121	Máster en Investigación e Innovación en Arquitectura. Intervención en el Patrimonio, Rehabilitación	287.017,88	60,00	4.783,63
531	570	Escuela de Doctorado	004000003000083	Máster en Investigación en Administración y Economía de la Empresa	55.013,33	60,00	916,89
633	570	Escuela de Doctorado	004000003000130	Máster en Investigación en Ciencias de la Visión	47.909,45	60,00	798,49
532	227	Facultad de Educación de Segovia	004000003000084	Máster en Investigación en Ciencias Sociales. Educación, Comunicación Audiovisual, Economía y Empres	1.354,94	60,00	22,58
624	211	Escuela Técnica Superior de Ingenieros de Telecomunicación	004000003000120	Máster en Investigación en Tecnologías de la Información y las Comunicaciones	133.249,12	60,00	2.220,82
634	570	Escuela de Doctorado	004000003000131	Máster en Literatura Española y Estudios Literarios en relación con las Artes	156.054,35	60,00	2.600,91
638	570	Escuela de Doctorado	004000003000133	Máster en Lógica y Filosofía de la Ciencia	22.856,60	60,00	380,94
514	223	Escuela de Ingenierías Industriales	004000003000068	Máster en Logística	146.084,98	60,00	2.434,75
645	203	Facultad de Ciencias	004000003000140	Máster en Matemáticas	391.155,89	60,00	6.519,26
629	221	Facultad de Ciencias Sociales, Jurídicas y de la Comunicación	004000003000126	Máster en Mediación y Resolución Extrajudicial de Conflictos	131.959,03	60,00	2.199,32
362	201	Facultad de Filosofía y Letras	004000003000009	Máster en Música Hispana	122.314,65	60,00	2.038,58





Menú

INDICADORES. COSTE CRÉDITO/PLAN, DOCENCIA OFICIAL

PLAN	CENTRO	DESCRIPCIÓN CENTRO	ACTIVIDAD COSTES	REGLADA	COSTE TOTAL	CRÉDITOS/PLAN (*)	COSTE CRÉDITO
565	570	Escuela de Doctorado	004000003000100	Máster en Nanociencia y Nanotecnología Molecular	42.764,74	60,00	712,75
713	204	Facultad de Medicina	004000003000145	Máster en Nutrición Geriátrica	60.544,13	60,00	1.009,07
566	570	Escuela de Doctorado	004000003000101	Máster en Profesor de Educación Secundaria Obligatoria y Bachillerato, Formación Profesional y Enseñanzas de idiomas	1.289.736,63	60,00	21.495,61
497	222	Facultad de Educación y Trabajo Social	004000003000060	Máster en Psicopedagogía	154.183,77	60,00	2.569,73
558	570	Escuela de Doctorado	004000003000098	Máster en Química Sintética e Industrial	89.190,69	60,00	1.486,51
557	203	Facultad de Ciencias	004000003000097	Máster en Química Teórica y Modelización Computacional	16.155,67	120,00	134,63
434	204	Facultad de Medicina	004000003000050	Máster en Rehabilitación Visual	151.749,94	60,00	2.529,17
619	224	Facultad de Comercio de Valladolid	004000003000116	Máster en Relaciones Internacionales y Estudios Asiáticos	300.357,81	90,00	3.337,31
627	204	Facultad de Medicina	004000003000123	Máster en Subespecialidades Oftalmológicas	173.817,22	60,00	2.896,95
623	203	Facultad de Ciencias	004000003000119	Máster en Técnicas Avanzadas en Química. Análisis y control de calidad químicos.	166.521,86	60,00	2.775,36
537	201	Facultad de Filosofía y Letras	004000003000088	Máster en Textos de la Antigüedad Clásica y su Pervivencia	88.726,78	60,00	1.478,78
641	216	Facultad de Traducción e Interpretación	004000003000138	Máster en Traducción en Entornos Digitales Multilingües	135.865,08	60,00	2.264,42
525	216	Facultad de Traducción e Interpretación	004000003000078	Máster en Traducción Profesional e Institucional	7.700,85	60,00	128,35
506	309	Escuela Técnica Superior de Ingenierías Agrarias	004000003000062	Máster Erasmus Mundus en Gestión Forestal y de Recursos Naturales en el Mediterráneo (MEDFOR)	89.512,40	120,00	745,94



Menú

INDICADORES. COSTE CRÉDITO/PLAN, DOCENCIA OFICIAL

PLAN	CENTRO	DESCRIPCIÓN CENTRO	ACTIVIDAD COSTES	REGLADA	COSTE TOTAL	CRÉDITOS/PLAN (*)	COSTE CRÉDITO
603	309	Escuela Técnica Superior de Ingenierías Agrarias	004000003000108	Programa de estudios conjunto de Máster en Ingeniería de Montes y Máster en Gestión Forestal Basada en Ciencia de Datos (DATAFOREST)	75.561,71	129,00	585,75

**(\*) Créditos/plan: El nº créditos aportado por SIGMA se refiere a dos cursos académicos, 2020/2021 y 2021/2022**  
**El dato utilizado en contabilidad analítica es resultado de la suma del nº de créditos del curso 20/21 ponderados en 8/12 partes más el nº de créditos del curso 21/22 ponderados en 4/12 partes**



Menú

INDICADORES. DOCENCIA OFICIAL POR ELEMENTOS DE COSTE

PLAN	CENTRO	DESCRIPCIÓN CENTRO	ACTIVIDAD	DESCRIPCIÓN ACTIVIDAD	DESCRIPCIÓN ELEMENTO COSTE	COSTE POR ELEMENTO	% ELEMENTO	COSTE TOTAL
			004000002	GRADO	COSTE DE PERSONAL	67.069.395,87	81,35	82.444.478,45
					GASTOS CORRIENTES DE BIENES Y SERVICIOS	9.801.708,97	11,89	
					AMORTIZACIONES (COSTES CALCULADOS)	5.260.283,14	6,38	
					OTROS GASTOS	313.090,47	0,38	
459	221	Facultad de Ciencias Sociales, Jurídicas y de la Comunicación	004000002046	Grado en Administración y Dirección de Empresas Segovia	COSTE DE PERSONAL	595.460,20	81,28	732.618,04
					GASTOS CORRIENTES DE BIENES Y SERVICIOS	85.046,05	11,61	
					AMORTIZACIONES (COSTES CALCULADOS)	49.325,79	6,73	
					OTROS GASTOS	2.786,00	0,38	
445	230	Facultad de Ciencias Empresariales y del Trabajo de	004000002032	Grado en Administración y Dirección de Empresas Soria	COSTE DE PERSONAL	258.906,75	82,31	314.548,35
					GASTOS CORRIENTES DE BIENES Y SERVICIOS	34.748,14	11,05	
					AMORTIZACIONES (COSTES CALCULADOS)	19.731,04	6,27	
					OTROS GASTOS	1.162,42	0,37	
466	206	Facultad de Ciencias Económicas y Empresariales	004000002053	Grado en Administración y Dirección de Empresas Valladolid	COSTE DE PERSONAL	2.146.500,32	81,43	2.635.907,29
					GASTOS CORRIENTES DE BIENES Y SERVICIOS	327.700,18	12,43	
					AMORTIZACIONES (COSTES CALCULADOS)	151.610,10	5,75	
					OTROS GASTOS	10.096,69	0,39	
650	226	Facultad de Educación de Palencia	004000002099	Grado en Antropología Social y Cultural	COSTE DE PERSONAL	162.769,96	83,91	193.979,32



Menú

INDICADORES. DOCENCIA OFICIAL POR ELEMENTOS DE COSTE

PLAN	CENTRO	DESCRIPCIÓN CENTRO	ACTIVIDAD	DESCRIPCIÓN ACTIVIDAD	DESCRIPCIÓN ELEMENTO COSTE	COSTE POR ELEMENTO	% ELEMENTO	COSTE TOTAL
					GASTOS CORRIENTES DE BIENES Y SERVICIOS	21.706,89	11,19	
					AMORTIZACIONES (COSTES CALCULADOS)	8.741,34	4,51	
					OTROS GASTOS	761,13	0,39	
474	205	Escuela Técnica Superior de Arquitectura	004000002061	Grado en Arquitectura	COSTE DE PERSONAL	48.467,04	83,57	57.995,95
					GASTOS CORRIENTES DE BIENES Y SERVICIOS	6.823,81	11,77	
					AMORTIZACIONES (COSTES CALCULADOS)	2.489,81	4,29	
					OTROS GASTOS	215,29	0,37	
710	204	Facultad de Medicina	004000002102	Grado en Biomedicina y Terapias Avanzadas	COSTE DE PERSONAL	50.692,20	82,95	61.112,15
					GASTOS CORRIENTES DE BIENES Y SERVICIOS	6.269,76	10,26	
					AMORTIZACIONES (COSTES CALCULADOS)	3.893,70	6,37	
					OTROS GASTOS	256,49	0,42	
651	228	Facultad de Educación de Soria	004000002100	Grado en Ciencias de la Actividad Física y del Deporte	COSTE DE PERSONAL	162.605,60	82,09	198.081,13
					GASTOS CORRIENTES DE BIENES Y SERVICIOS	23.544,23	11,89	
					AMORTIZACIONES (COSTES CALCULADOS)	11.200,98	5,65	
					OTROS GASTOS	730,32	0,37	
418	224	Facultad de Comercio de Valladolid	004000002017	Grado en Comercio	COSTE DE PERSONAL	2.327.309,72	81,07	2.870.674,48
					GASTOS CORRIENTES DE BIENES Y SERVICIOS	369.590,03	12,87	



Menú

INDICADORES. DOCENCIA OFICIAL POR ELEMENTOS DE COSTE

PLAN	CENTRO	DESCRIPCIÓN CENTRO	ACTIVIDAD	DESCRIPCIÓN ACTIVIDAD	DESCRIPCIÓN ELEMENTO COSTE	COSTE POR ELEMENTO	% ELEMENTO	COSTE TOTAL
					AMORTIZACIONES (COSTES CALCULADOS)	163.300,22	5,70	
					OTROS GASTOS	10.474,51	0,36	
548	202	Facultad de Derecho	004000002076	Grado en Criminología	COSTE DE PERSONAL	49.454,18	78,67	62.865,24
					GASTOS CORRIENTES DE BIENES Y SERVICIOS	8.329,39	13,25	
					AMORTIZACIONES (COSTES CALCULADOS)	4.852,51	7,72	
					OTROS GASTOS	229,16	0,36	
454	221	Facultad de Ciencias Sociales, Jurídicas y de la Comunicación	004000002041	Grado en Derecho Segovia	COSTE DE PERSONAL	479.321,34	77,36	619.617,69
					GASTOS CORRIENTES DE BIENES Y SERVICIOS	84.101,94	13,57	
					AMORTIZACIONES (COSTES CALCULADOS)	53.934,22	8,70	
					OTROS GASTOS	2.260,19	0,37	
436	202	Facultad de Derecho	004000002023	Grado en Derecho Valladolid	COSTE DE PERSONAL	2.106.253,27	77,79	2.707.605,99
					GASTOS CORRIENTES DE BIENES Y SERVICIOS	388.429,44	14,35	
					AMORTIZACIONES (COSTES CALCULADOS)	203.231,85	7,51	
					OTROS GASTOS	9.691,43	0,35	
468	206	Facultad de Ciencias Económicas y Empresariales	004000002055	Grado en Economía	COSTE DE PERSONAL	1.044.988,92	81,42	1.283.466,23
					GASTOS CORRIENTES DE BIENES Y SERVICIOS	159.323,12	12,41	
					AMORTIZACIONES (COSTES CALCULADOS)	74.240,08	5,78	



Menú

INDICADORES. DOCENCIA OFICIAL POR ELEMENTOS DE COSTE

PLAN	CENTRO	DESCRIPCIÓN CENTRO	ACTIVIDAD	DESCRIPCIÓN ACTIVIDAD	DESCRIPCIÓN ELEMENTO COSTE	COSTE POR ELEMENTO	% ELEMENTO	COSTE TOTAL
					OTROS GASTOS	4.914,11	0,39	
399	226	Facultad de Educación de Palencia	004000002004	Grado en Educación Infantil Palencia	COSTE DE PERSONAL	419.337,77	82,26	509.784,61
					GASTOS CORRIENTES DE BIENES Y SERVICIOS	62.490,02	12,26	
					AMORTIZACIONES (COSTES CALCULADOS)	25.952,77	5,09	
					OTROS GASTOS	2.004,05	0,39	
400	227	Facultad de Educación de Segovia	004000002005	Grado en Educación Infantil Segovia	COSTE DE PERSONAL	400.204,06	80,37	497.936,92
					GASTOS CORRIENTES DE BIENES Y SERVICIOS	65.369,42	13,13	
					AMORTIZACIONES (COSTES CALCULADOS)	30.478,74	6,12	
					OTROS GASTOS	1.884,70	0,38	
401	228	Facultad de Educación de Soria	004000002006	Grado en Educación Infantil Soria	COSTE DE PERSONAL	549.194,52	81,72	672.039,76
					GASTOS CORRIENTES DE BIENES Y SERVICIOS	81.815,20	12,17	
					AMORTIZACIONES (COSTES CALCULADOS)	38.581,27	5,75	
					OTROS GASTOS	2.448,77	0,36	
398	222	Facultad de Educación y Trabajo Social	004000002003	Grado en Educación Infantil Valladolid	COSTE DE PERSONAL	1.254.756,46	78,86	1.591.067,46
					GASTOS CORRIENTES DE BIENES Y SERVICIOS	234.244,89	14,72	
					AMORTIZACIONES (COSTES CALCULADOS)	96.609,59	6,07	
					OTROS GASTOS	5.456,52	0,35	



Menú

INDICADORES. DOCENCIA OFICIAL POR ELEMENTOS DE COSTE

PLAN	CENTRO	DESCRIPCIÓN CENTRO	ACTIVIDAD	DESCRIPCIÓN ACTIVIDAD	DESCRIPCIÓN ELEMENTO COSTE	COSTE POR ELEMENTO	% ELEMENTO	COSTE TOTAL
405	226	Facultad de Educación de Palencia	004000002010	Grado en Educación Primaria Palencia	COSTE DE PERSONAL	763.945,99	81,38	938.693,81
					GASTOS CORRIENTES DE BIENES Y SERVICIOS	121.314,39	12,92	
					AMORTIZACIONES (COSTES CALCULADOS)	49.820,51	5,32	
					OTROS GASTOS	3.612,92	0,38	
406	227	Facultad de Educación de Segovia	004000002011	Grado en Educación Primaria Segovia	COSTE DE PERSONAL	689.623,96	79,66	865.726,13
					GASTOS CORRIENTES DE BIENES Y SERVICIOS	118.004,79	13,63	
					AMORTIZACIONES (COSTES CALCULADOS)	54.878,51	6,34	
					OTROS GASTOS	3.218,87	0,37	
407	228	Facultad de Educación de Soria	004000002012	Grado en Educación Primaria Soria	COSTE DE PERSONAL	772.688,45	80,16	963.937,94
					GASTOS CORRIENTES DE BIENES Y SERVICIOS	129.633,29	13,45	
					AMORTIZACIONES (COSTES CALCULADOS)	58.269,44	6,04	
					OTROS GASTOS	3.346,76	0,35	
404	222	Facultad de Educación y Trabajo Social	004000002009	Grado en Educación Primaria Valladolid	COSTE DE PERSONAL	2.222.160,69	79,77	2.785.555,90
					GASTOS CORRIENTES DE BIENES Y SERVICIOS	386.945,25	13,89	
					AMORTIZACIONES (COSTES CALCULADOS)	166.552,10	5,98	
					OTROS GASTOS	9.897,86	0,36	
403	226	Facultad de Educación de Palencia	004000002008	Grado en Educación Social Palencia	COSTE DE PERSONAL	528.239,77	81,84	645.460,01



Menú

INDICADORES. DOCENCIA OFICIAL POR ELEMENTOS DE COSTE

PLAN	CENTRO	DESCRIPCIÓN CENTRO	ACTIVIDAD	DESCRIPCIÓN ACTIVIDAD	DESCRIPCIÓN ELEMENTO COSTE	COSTE POR ELEMENTO	% ELEMENTO	COSTE TOTAL
					GASTOS CORRIENTES DE BIENES Y SERVICIOS	80.256,15	12,43	
					AMORTIZACIONES (COSTES CALCULADOS)	34.439,54	5,34	
					OTROS GASTOS	2.524,55	0,39	
402	222	Facultad de Educación y Trabajo Social	004000002007	Grado en Educación Social Valladolid	COSTE DE PERSONAL	621.219,49	82,35	754.375,84
					GASTOS CORRIENTES DE BIENES Y SERVICIOS	90.220,43	11,96	
					AMORTIZACIONES (COSTES CALCULADOS)	40.063,69	5,31	
					OTROS GASTOS	2.872,23	0,38	
476	235	Facultad de Ciencias de la Salud de Soria	004000002063	Grado en Enfermería Soria	COSTE DE PERSONAL	865.530,23	82,97	1.043.235,79
					GASTOS CORRIENTES DE BIENES Y SERVICIOS	109.844,93	10,53	
					AMORTIZACIONES (COSTES CALCULADOS)	64.107,99	6,15	
					OTROS GASTOS	3.752,64	0,35	
475	225	Facultad de Enfermería de Valladolid	004000002062	Grado en Enfermería Valladolid	COSTE DE PERSONAL	1.242.332,12	83,16	1.493.962,66
					GASTOS CORRIENTES DE BIENES Y SERVICIOS	155.678,94	10,42	
					AMORTIZACIONES (COSTES CALCULADOS)	90.562,91	6,06	
					OTROS GASTOS	5.388,69	0,36	
444	309	Escuela Técnica Superior de Ingenierías Agrarias	004000002031	Grado en Enología	COSTE DE PERSONAL	586.327,61	82,73	708.751,71
					GASTOS CORRIENTES DE BIENES Y SERVICIOS	74.531,00	10,52	





Menú

INDICADORES. DOCENCIA OFICIAL POR ELEMENTOS DE COSTE

PLAN	CENTRO	DESCRIPCIÓN CENTRO	ACTIVIDAD	DESCRIPCIÓN ACTIVIDAD	DESCRIPCIÓN ELEMENTO COSTE	COSTE POR ELEMENTO	% ELEMENTO	COSTE TOTAL
					AMORTIZACIONES (COSTES CALCULADOS)	44.919,93	6,34	
					OTROS GASTOS	2.973,17	0,41	
441	201	Facultad de Filosofía y Letras	004000002028	Grado en Español: Lengua y Literatura	COSTE DE PERSONAL	566.770,55	83,02	682.723,00
					GASTOS CORRIENTES DE BIENES Y SERVICIOS	84.520,73	12,38	
					AMORTIZACIONES (COSTES CALCULADOS)	28.843,27	4,22	
					OTROS GASTOS	2.588,45	0,38	
549	203	Facultad de Ciencias	004000002077	Grado en Estadística	COSTE DE PERSONAL	452.046,54	77,19	585.608,63
					GASTOS CORRIENTES DE BIENES Y SERVICIOS	83.832,03	14,32	
					AMORTIZACIONES (COSTES CALCULADOS)	47.437,40	8,10	
					OTROS GASTOS	2.292,66	0,39	
528	201	Facultad de Filosofía y Letras	004000002072	Grado en Estudios Clásicos	COSTE DE PERSONAL	518.658,29	83,31	622.596,86
					GASTOS CORRIENTES DE BIENES Y SERVICIOS	74.920,41	12,03	
					AMORTIZACIONES (COSTES CALCULADOS)	26.689,24	4,29	
					OTROS GASTOS	2.328,92	0,37	
440	201	Facultad de Filosofía y Letras	004000002027	Grado en Estudios Ingleses 2011	COSTE DE PERSONAL	106.271,38	83,61	127.100,72
					GASTOS CORRIENTES DE BIENES Y SERVICIOS	14.744,39	11,60	
					AMORTIZACIONES (COSTES CALCULADOS)	5.582,17	4,39	



Menú

INDICADORES. DOCENCIA OFICIAL POR ELEMENTOS DE COSTE

PLAN	CENTRO	DESCRIPCIÓN CENTRO	ACTIVIDAD	DESCRIPCIÓN ACTIVIDAD	DESCRIPCIÓN ELEMENTO COSTE	COSTE POR ELEMENTO	% ELEMENTO	COSTE TOTAL
					OTROS GASTOS	502,78	0,40	
607	201	Facultad de Filosofía y Letras	004000002086	Grado en Estudios Ingleses 2018	COSTE DE PERSONAL	831.723,82	83,81	992.367,57
					GASTOS CORRIENTES DE BIENES Y SERVICIOS	114.914,43	11,58	
					AMORTIZACIONES (COSTES CALCULADOS)	41.816,74	4,21	
					OTROS GASTOS	3.912,58	0,40	
421	201	Facultad de Filosofía y Letras	004000002020	Grado en Filosofía	COSTE DE PERSONAL	436.602,36	83,83	520.822,63
					GASTOS CORRIENTES DE BIENES Y SERVICIOS	61.952,58	11,90	
					AMORTIZACIONES (COSTES CALCULADOS)	20.247,20	3,89	
					OTROS GASTOS	2.020,49	0,38	
465	206	Facultad de Ciencias Económicas y Empresariales	004000002052	Grado en Finanzas, Banca y Seguros	COSTE DE PERSONAL	672.683,00	80,94	831.117,23
					GASTOS CORRIENTES DE BIENES Y SERVICIOS	105.693,14	12,72	
					AMORTIZACIONES (COSTES CALCULADOS)	49.559,72	5,96	
					OTROS GASTOS	3.181,37	0,38	
469	203	Facultad de Ciencias	004000002056	Grado en Física	COSTE DE PERSONAL	1.042.426,80	76,36	1.365.180,67
					GASTOS CORRIENTES DE BIENES Y SERVICIOS	171.420,68	12,56	
					AMORTIZACIONES (COSTES CALCULADOS)	146.071,06	10,70	
					OTROS GASTOS	5.262,13	0,38	



Menú

INDICADORES. DOCENCIA OFICIAL POR ELEMENTOS DE COSTE

PLAN	CENTRO	DESCRIPCIÓN CENTRO	ACTIVIDAD	DESCRIPCIÓN ACTIVIDAD	DESCRIPCIÓN ELEMENTO COSTE	COSTE POR ELEMENTO	% ELEMENTO	COSTE TOTAL
555	235	Facultad de Ciencias de la Salud de Soria	004000002082	Grado en Fisioterapia	COSTE DE PERSONAL	727.689,99	84,65	859.693,93
					GASTOS CORRIENTES DE BIENES Y SERVICIOS	78.760,92	9,16	
					AMORTIZACIONES (COSTES CALCULADOS)	50.120,57	5,83	
					OTROS GASTOS	3.122,45	0,36	
541	205	Escuela Técnica Superior de Arquitectura	004000002073	Grado en Fundamentos de la Arquitectura	COSTE DE PERSONAL	2.242.120,52	82,10	2.730.957,74
					GASTOS CORRIENTES DE BIENES Y SERVICIOS	321.238,06	11,76	
					AMORTIZACIONES (COSTES CALCULADOS)	157.929,25	5,78	
					OTROS GASTOS	9.669,91	0,36	
395	201	Facultad de Filosofía y Letras	004000002001	Grado en Geografía y Ordenación del Territorio	COSTE DE PERSONAL	370.926,23	84,01	441.508,70
					GASTOS CORRIENTES DE BIENES Y SERVICIOS	49.974,27	11,32	
					AMORTIZACIONES (COSTES CALCULADOS)	18.877,95	4,28	
					OTROS GASTOS	1.730,25	0,39	
709	201	Facultad de Filosofía y Letras	004000002101	Grado en Geografía y Planificación Territorial	COSTE DE PERSONAL	30.534,73	83,44	36.594,10
					GASTOS CORRIENTES DE BIENES Y SERVICIOS	4.249,80	11,61	
					AMORTIZACIONES (COSTES CALCULADOS)	1.666,82	4,55	
					OTROS GASTOS	142,75	0,40	
437	201	Facultad de Filosofía y Letras	004000002024	Grado en Historia 2011	COSTE DE PERSONAL	143.172,98	81,81	175.003,20



Menú

INDICADORES. DOCENCIA OFICIAL POR ELEMENTOS DE COSTE

PLAN	CENTRO	DESCRIPCIÓN CENTRO	ACTIVIDAD	DESCRIPCIÓN ACTIVIDAD	DESCRIPCIÓN ELEMENTO COSTE	COSTE POR ELEMENTO	% ELEMENTO	COSTE TOTAL
					GASTOS CORRIENTES DE BIENES Y SERVICIOS	22.214,20	12,69	
					AMORTIZACIONES (COSTES CALCULADOS)	8.954,21	5,12	
					OTROS GASTOS	661,81	0,38	
609	201	Facultad de Filosofía y Letras	004000002088	Grado en Historia 2018	COSTE DE PERSONAL	831.491,78	82,44	1.008.655,51
					GASTOS CORRIENTES DE BIENES Y SERVICIOS	126.335,93	12,53	
					AMORTIZACIONES (COSTES CALCULADOS)	47.027,84	4,66	
					OTROS GASTOS	3.799,96	0,37	
438	201	Facultad de Filosofía y Letras	004000002025	Grado en Historia del Arte 2011	COSTE DE PERSONAL	237.832,31	83,91	283.438,03
					GASTOS CORRIENTES DE BIENES Y SERVICIOS	32.696,10	11,54	
					AMORTIZACIONES (COSTES CALCULADOS)	11.812,79	4,17	
					OTROS GASTOS	1.096,83	0,38	
628	201	Facultad de Filosofía y Letras	004000002093	Grado en Historia del Arte 2019	COSTE DE PERSONAL	306.783,71	83,77	366.243,31
					GASTOS CORRIENTES DE BIENES Y SERVICIOS	42.551,30	11,62	
					AMORTIZACIONES (COSTES CALCULADOS)	15.491,45	4,23	
					OTROS GASTOS	1.416,85	0,38	
396	201	Facultad de Filosofía y Letras	004000002002	Grado en Historia y Ciencias de la Música	COSTE DE PERSONAL	399.913,13	82,38	485.440,66
					GASTOS CORRIENTES DE BIENES Y SERVICIOS	60.984,39	12,56	



Menú

INDICADORES. DOCENCIA OFICIAL POR ELEMENTOS DE COSTE

PLAN	CENTRO	DESCRIPCIÓN CENTRO	ACTIVIDAD	DESCRIPCIÓN ACTIVIDAD	DESCRIPCIÓN ELEMENTO COSTE	COSTE POR ELEMENTO	% ELEMENTO	COSTE TOTAL
					AMORTIZACIONES (COSTES CALCULADOS)	22.640,95	4,66	
					OTROS GASTOS	1.902,19	0,40	
516	234	Escuela de Ingeniería de la Industria Forestal, Agronómica y de la Bioenergía	004000002071	Grado en Ingeniería Agraria y Energética	COSTE DE PERSONAL	558.422,92	81,93	681.617,29
					GASTOS CORRIENTES DE BIENES Y SERVICIOS	71.988,94	10,56	
					AMORTIZACIONES (COSTES CALCULADOS)	48.978,55	7,19	
					OTROS GASTOS	2.226,88	0,32	
446	309	Escuela Técnica Superior de Ingenierías Agrarias	004000002033	Grado en Ingeniería Agrícola y del Medio Rural	COSTE DE PERSONAL	586.210,96	83,14	705.059,65
					GASTOS CORRIENTES DE BIENES Y SERVICIOS	72.431,40	10,27	
					AMORTIZACIONES (COSTES CALCULADOS)	43.397,23	6,16	
					OTROS GASTOS	3.020,06	0,43	
637	204	Facultad de Medicina	004000002094	Grado en Ingeniería Biomédica	COSTE DE PERSONAL	398.280,26	81,84	486.648,20
					GASTOS CORRIENTES DE BIENES Y SERVICIOS	52.874,67	10,87	
					AMORTIZACIONES (COSTES CALCULADOS)	33.479,16	6,88	
					OTROS GASTOS	2.014,11	0,41	
450	309	Escuela Técnica Superior de Ingenierías Agrarias	004000002037	Grado en Ingeniería de las Industrias Agrarias y Alimentarias	COSTE DE PERSONAL	505.459,60	82,64	611.643,85
					GASTOS CORRIENTES DE BIENES Y SERVICIOS	65.449,01	10,70	



Menú

INDICADORES. DOCENCIA OFICIAL POR ELEMENTOS DE COSTE

PLAN	CENTRO	DESCRIPCIÓN CENTRO	ACTIVIDAD	DESCRIPCIÓN ACTIVIDAD	DESCRIPCIÓN ELEMENTO COSTE	COSTE POR ELEMENTO	% ELEMENTO	COSTE TOTAL
					AMORTIZACIONES (COSTES CALCULADOS)	38.114,38	6,23	
					OTROS GASTOS	2.620,86	0,43	
460	211	Escuela Técnica Superior de Ingenieros de Telecomunicación	004000002047	Grado en Ingeniería de Tecnologías de Telecomunicación	COSTE DE PERSONAL	676.471,13	81,11	833.981,28
					GASTOS CORRIENTES DE BIENES Y SERVICIOS	90.964,64	10,91	
					AMORTIZACIONES (COSTES CALCULADOS)	63.574,28	7,62	
					OTROS GASTOS	2.971,23	0,36	
512	211	Escuela Técnica Superior de Ingenieros de Telecomunicación	004000002070	Grado en Ingeniería de Tecnologías Específicas de Telecomunicación	COSTE DE PERSONAL	953.518,18	81,32	1.172.540,38
					GASTOS CORRIENTES DE BIENES Y SERVICIOS	126.645,01	10,80	
					AMORTIZACIONES (COSTES CALCULADOS)	88.189,83	7,52	
					OTROS GASTOS	4.187,36	0,36	
439	223	Escuela de Ingenierías Industriales	004000002026	Grado en Ingeniería Eléctrica	COSTE DE PERSONAL	813.384,00	86,05	945.204,18
					GASTOS CORRIENTES DE BIENES Y SERVICIOS	86.517,41	9,15	
					AMORTIZACIONES (COSTES CALCULADOS)	41.471,53	4,39	
					OTROS GASTOS	3.831,24	0,41	
448	223	Escuela de Ingenierías Industriales	004000002035	Grado en Ingeniería en Diseño Industrial y Desarrollo de Producto	COSTE DE PERSONAL	1.048.003,07	84,06	1.246.664,97
					GASTOS CORRIENTES DE BIENES Y SERVICIOS	124.507,13	9,99	
					AMORTIZACIONES (COSTES CALCULADOS)	69.109,61	5,54	



Menú

INDICADORES. DOCENCIA OFICIAL POR ELEMENTOS DE COSTE

PLAN	CENTRO	DESCRIPCIÓN CENTRO	ACTIVIDAD	DESCRIPCIÓN ACTIVIDAD	DESCRIPCIÓN ELEMENTO COSTE	COSTE POR ELEMENTO	% ELEMENTO	COSTE TOTAL
					OTROS GASTOS	5.045,16	0,41	
452	223	Escuela de Ingenierías Industriales	004000002039	Grado en Ingeniería en Electrónica Industrial y Automática	COSTE DE PERSONAL	1.693.585,63	86,69	1.953.622,20
					GASTOS CORRIENTES DE BIENES Y SERVICIOS	173.253,80	8,87	
					AMORTIZACIONES (COSTES CALCULADOS)	78.900,14	4,04	
					OTROS GASTOS	7.882,63	0,40	
447	223	Escuela de Ingenierías Industriales	004000002034	Grado en Ingeniería en Organización Industrial	COSTE DE PERSONAL	969.916,22	84,08	1.153.626,78
					GASTOS CORRIENTES DE BIENES Y SERVICIOS	114.511,07	9,92	
					AMORTIZACIONES (COSTES CALCULADOS)	64.554,29	5,60	
					OTROS GASTOS	4.645,20	0,40	
493	223	Escuela de Ingenierías Industriales	004000002068	Grado en Ingeniería en Tecnologías Industriales	COSTE DE PERSONAL	867.757,38	84,31	1.029.187,91
					GASTOS CORRIENTES DE BIENES Y SERVICIOS	100.565,21	9,77	
					AMORTIZACIONES (COSTES CALCULADOS)	56.717,74	5,52	
					OTROS GASTOS	4.147,58	0,40	
647	223	Escuela de Ingenierías Industriales	004000002098	Grado en Ingeniería Energética	COSTE DE PERSONAL	205.997,13	84,18	244.699,45
					GASTOS CORRIENTES DE BIENES Y SERVICIOS	23.119,35	9,45	
					AMORTIZACIONES (COSTES CALCULADOS)	14.590,00	5,96	
					OTROS GASTOS	992,97	0,41	



Menú

INDICADORES. DOCENCIA OFICIAL POR ELEMENTOS DE COSTE

PLAN	CENTRO	DESCRIPCIÓN CENTRO	ACTIVIDAD	DESCRIPCIÓN ACTIVIDAD	DESCRIPCIÓN ELEMENTO COSTE	COSTE POR ELEMENTO	% ELEMENTO	COSTE TOTAL
449	309	Escuela Técnica Superior de Ingenierías Agrarias	004000002036	Grado en Ingeniería Forestal y del Medio Natural	COSTE DE PERSONAL	692.492,44	83,03	834.059,79
					GASTOS CORRIENTES DE BIENES Y SERVICIOS	87.073,51	10,44	
					AMORTIZACIONES (COSTES CALCULADOS)	50.948,18	6,11	
					OTROS GASTOS	3.545,66	0,42	
462	234	Escuela de Ingeniería de la Industria Forestal, Agronómica y de la Bioenergía	004000002049	Grado en Ingeniería Forestal: Industrias Forestales	COSTE DE PERSONAL	536.772,07	81,80	656.166,98
					GASTOS CORRIENTES DE BIENES Y SERVICIOS	69.847,69	10,64	
					AMORTIZACIONES (COSTES CALCULADOS)	47.398,94	7,22	
					OTROS GASTOS	2.148,28	0,34	
545	233	Escuela de Ingeniería Informática de Valladolid	004000002074	Grado en Ingeniería Informática	COSTE DE PERSONAL	1.478.205,12	83,56	1.769.009,54
					GASTOS CORRIENTES DE BIENES Y SERVICIOS	178.343,52	10,08	
					AMORTIZACIONES (COSTES CALCULADOS)	106.028,41	5,99	
					OTROS GASTOS	6.432,49	0,37	
413	229	Escuela de Ingeniería Informática de Segovia	004000002014	Grado en Ingeniería Informática de Servicios y Aplicaciones	COSTE DE PERSONAL	607.944,74	82,45	737.269,90
					GASTOS CORRIENTES DE BIENES Y SERVICIOS	73.105,90	9,92	
					AMORTIZACIONES (COSTES CALCULADOS)	53.451,29	7,25	
					OTROS GASTOS	2.767,97	0,38	





Menú

INDICADORES. DOCENCIA OFICIAL POR ELEMENTOS DE COSTE

PLAN	CENTRO	DESCRIPCIÓN CENTRO	ACTIVIDAD	DESCRIPCIÓN ACTIVIDAD	DESCRIPCIÓN ELEMENTO COSTE	COSTE POR ELEMENTO	% ELEMENTO	COSTE TOTAL
455	223	Escuela de Ingenierías Industriales	004000002042	Grado en Ingeniería Mecánica	COSTE DE PERSONAL	1.682.498,89	83,98	2.003.533,72
					GASTOS CORRIENTES DE BIENES Y SERVICIOS	196.508,29	9,81	
					AMORTIZACIONES (COSTES CALCULADOS)	116.482,89	5,81	
					OTROS GASTOS	8.043,65	0,40	
442	223	Escuela de Ingenierías Industriales	004000002029	Grado en Ingeniería Química	COSTE DE PERSONAL	655.033,95	83,41	785.295,69
					GASTOS CORRIENTES DE BIENES Y SERVICIOS	76.100,31	9,69	
					AMORTIZACIONES (COSTES CALCULADOS)	50.978,81	6,49	
					OTROS GASTOS	3.182,62	0,41	
457	201	Facultad de Filosofía y Letras	004000002044	Grado en Lenguas Modernas y sus Literaturas 2011	COSTE DE PERSONAL	170.112,17	84,28	201.836,58
					GASTOS CORRIENTES DE BIENES Y SERVICIOS	22.930,57	11,36	
					AMORTIZACIONES (COSTES CALCULADOS)	7.996,87	3,96	
					OTROS GASTOS	796,97	0,40	
608	201	Facultad de Filosofía y Letras	004000002087	Grado en Lenguas Modernas y sus Literaturas 2018	COSTE DE PERSONAL	880.560,69	84,17	1.046.125,03
					GASTOS CORRIENTES DE BIENES Y SERVICIOS	120.186,86	11,49	
					AMORTIZACIONES (COSTES CALCULADOS)	41.271,23	3,95	
					OTROS GASTOS	4.106,25	0,39	
471	204	Facultad de Medicina	004000002058	Grado en Logopedia 2011	COSTE DE PERSONAL	12.257,51	74,59	16.432,45



Menú

INDICADORES. DOCENCIA OFICIAL POR ELEMENTOS DE COSTE

PLAN	CENTRO	DESCRIPCIÓN CENTRO	ACTIVIDAD	DESCRIPCIÓN ACTIVIDAD	DESCRIPCIÓN ELEMENTO COSTE	COSTE POR ELEMENTO	% ELEMENTO	COSTE TOTAL
					GASTOS CORRIENTES DE BIENES Y SERVICIOS	2.320,83	14,12	
					AMORTIZACIONES (COSTES CALCULADOS)	1.764,19	10,74	
					OTROS GASTOS	89,92	0,55	
604	204	Facultad de Medicina	004000002085	Grado en Logopedia 2013	COSTE DE PERSONAL	512.189,96	83,42	614.014,06
					GASTOS CORRIENTES DE BIENES Y SERVICIOS	63.921,26	10,41	
					AMORTIZACIONES (COSTES CALCULADOS)	35.265,37	5,74	
					OTROS GASTOS	2.637,47	0,43	
467	206	Facultad de Ciencias Económicas y Empresariales	004000002054	Grado en Marketing e Investigación de Mercados	COSTE DE PERSONAL	728.536,31	81,22	896.999,10
					GASTOS CORRIENTES DE BIENES Y SERVICIOS	113.039,14	12,60	
					AMORTIZACIONES (COSTES CALCULADOS)	51.991,91	5,80	
					OTROS GASTOS	3.431,74	0,38	
394	203	Facultad de Ciencias	004000002000	Grado en Matemáticas	COSTE DE PERSONAL	640.408,24	74,46	860.014,85
					GASTOS CORRIENTES DE BIENES Y SERVICIOS	138.221,84	16,07	
					AMORTIZACIONES (COSTES CALCULADOS)	78.071,70	9,08	
					OTROS GASTOS	3.313,07	0,39	
478	204	Facultad de Medicina	004000002065	Grado en Medicina	COSTE DE PERSONAL	4.239.418,66	82,68	5.127.580,43
					GASTOS CORRIENTES DE BIENES Y SERVICIOS	535.703,35	10,45	



Menú

INDICADORES. DOCENCIA OFICIAL POR ELEMENTOS DE COSTE

PLAN	CENTRO	DESCRIPCIÓN CENTRO	ACTIVIDAD	DESCRIPCIÓN ACTIVIDAD	DESCRIPCIÓN ELEMENTO COSTE	COSTE POR ELEMENTO	% ELEMENTO	COSTE TOTAL
					AMORTIZACIONES (COSTES CALCULADOS)	331.726,10	6,47	
					OTROS GASTOS	20.732,32	0,40	
470	204	Facultad de Medicina	004000002057	Grado en Nutrición Humana y Dietética	COSTE DE PERSONAL	658.832,18	82,08	802.656,26
					GASTOS CORRIENTES DE BIENES Y SERVICIOS	84.266,28	10,50	
					AMORTIZACIONES (COSTES CALCULADOS)	56.201,11	7,00	
					OTROS GASTOS	3.356,69	0,42	
473	203	Facultad de Ciencias	004000002060	Grado en Óptica y Optometría 2011	COSTE DE PERSONAL	321.793,19	77,36	415.967,33
					GASTOS CORRIENTES DE BIENES Y SERVICIOS	53.802,04	12,93	
					AMORTIZACIONES (COSTES CALCULADOS)	38.726,36	9,31	
					OTROS GASTOS	1.645,74	0,40	
643	203	Facultad de Ciencias	004000002096	Grado en Óptica y Optometría 2021	COSTE DE PERSONAL	170.080,59	79,56	213.766,23
					GASTOS CORRIENTES DE BIENES Y SERVICIOS	25.370,09	11,87	
					AMORTIZACIONES (COSTES CALCULADOS)	17.475,46	8,18	
					OTROS GASTOS	840,09	0,39	
420	201	Facultad de Filosofía y Letras	004000002019	Grado en Periodismo	COSTE DE PERSONAL	824.159,04	81,05	1.016.829,40
					GASTOS CORRIENTES DE BIENES Y SERVICIOS	130.568,54	12,85	
					AMORTIZACIONES (COSTES CALCULADOS)	58.199,27	5,72	



Menú

INDICADORES. DOCENCIA OFICIAL POR ELEMENTOS DE COSTE

PLAN	CENTRO	DESCRIPCIÓN CENTRO	ACTIVIDAD	DESCRIPCIÓN ACTIVIDAD	DESCRIPCIÓN ELEMENTO COSTE	COSTE POR ELEMENTO	% ELEMENTO	COSTE TOTAL
					OTROS GASTOS	3.902,55	0,38	
458	221	Facultad de Ciencias Sociales, Jurídicas y de la Comunicación	004000002045	Grado en Publicidad y Relaciones Públicas	COSTE DE PERSONAL	1.602.676,08	79,68	2.011.445,36
					GASTOS CORRIENTES DE BIENES Y SERVICIOS	254.458,25	12,65	
					AMORTIZACIONES (COSTES CALCULADOS)	146.911,00	7,30	
					OTROS GASTOS	7.400,03	0,37	
472	203	Facultad de Ciencias	004000002059	Grado en Química 2011	COSTE DE PERSONAL	1.192,48	42,01	2.838,56
					GASTOS CORRIENTES DE BIENES Y SERVICIOS	1.071,84	37,76	
					AMORTIZACIONES (COSTES CALCULADOS)	562,88	19,83	
					OTROS GASTOS	11,36	0,40	
611	203	Facultad de Ciencias	004000002089	Grado en Química 2021	COSTE DE PERSONAL	1.632.479,07	77,83	2.097.492,19
					GASTOS CORRIENTES DE BIENES Y SERVICIOS	230.150,69	10,97	
					AMORTIZACIONES (COSTES CALCULADOS)	226.748,45	10,81	
					OTROS GASTOS	8.113,98	0,39	
422	220	Facultad de Ciencias del Trabajo	004000002021	Grado en Relaciones Laborales y Recursos Humanos Palencia	COSTE DE PERSONAL	978.804,03	81,66	1.198.647,99
					GASTOS CORRIENTES DE BIENES Y SERVICIOS	144.047,96	12,02	
					AMORTIZACIONES (COSTES CALCULADOS)	71.467,31	5,96	
					OTROS GASTOS	4.328,69	0,36	



Menú

INDICADORES. DOCENCIA OFICIAL POR ELEMENTOS DE COSTE

PLAN	CENTRO	DESCRIPCIÓN CENTRO	ACTIVIDAD	DESCRIPCIÓN ACTIVIDAD	DESCRIPCIÓN ELEMENTO COSTE	COSTE POR ELEMENTO	% ELEMENTO	COSTE TOTAL
456	221	Facultad de Ciencias Sociales, Jurídicas y de la Comunicación	004000002043	Grado en Relaciones Laborales y Recursos Humanos Segovia	COSTE DE PERSONAL	392.779,60	79,76	492.468,30
					GASTOS CORRIENTES DE BIENES Y SERVICIOS	61.617,26	12,51	
					AMORTIZACIONES (COSTES CALCULADOS)	36.226,34	7,36	
					OTROS GASTOS	1.845,10	0,37	
443	230	Facultad de Ciencias Empresariales y del Trabajo de	004000002030	Grado en Relaciones Laborales y Recursos Humanos Soria	COSTE DE PERSONAL	221.483,99	81,01	273.403,95
					GASTOS CORRIENTES DE BIENES Y SERVICIOS	31.988,94	11,70	
					AMORTIZACIONES (COSTES CALCULADOS)	18.933,35	6,93	
					OTROS GASTOS	997,67	0,36	
477	222	Facultad de Educación y Trabajo Social	004000002064	Grado en Trabajo Social	COSTE DE PERSONAL	454.170,66	81,61	556.482,77
					GASTOS CORRIENTES DE BIENES Y SERVICIOS	66.708,09	11,99	
					AMORTIZACIONES (COSTES CALCULADOS)	33.479,36	6,02	
					OTROS GASTOS	2.124,66	0,38	
423	216	Facultad de Traducción e Interpretación	004000002022	Grado en Traducción e Interpretación 2011	COSTE DE PERSONAL	658.647,23	82,76	795.893,06
					GASTOS CORRIENTES DE BIENES Y SERVICIOS	88.100,60	11,07	
					AMORTIZACIONES (COSTES CALCULADOS)	46.293,06	5,82	
					OTROS GASTOS	2.852,17	0,35	
646	216	Facultad de Traducción e Interpretación	004000002097	Grado en Traducción e Interpretación 2021	COSTE DE PERSONAL	331.093,84	82,55	401.069,31



Menú

INDICADORES. DOCENCIA OFICIAL POR ELEMENTOS DE COSTE

PLAN	CENTRO	DESCRIPCIÓN CENTRO	ACTIVIDAD	DESCRIPCIÓN ACTIVIDAD	DESCRIPCIÓN ELEMENTO COSTE	COSTE POR ELEMENTO	% ELEMENTO	COSTE TOTAL
					GASTOS CORRIENTES DE BIENES Y SERVICIOS	47.270,19	11,79	
					AMORTIZACIONES (COSTES CALCULADOS)	21.284,72	5,31	
					OTROS GASTOS	1.420,56	0,35	
453	221	Facultad de Ciencias Sociales, Jurídicas y de la Comunicación	004000002040	Grado en Turismo	COSTE DE PERSONAL	387.400,56	81,50	475.321,33
					GASTOS CORRIENTES DE BIENES Y SERVICIOS	55.242,56	11,62	
					AMORTIZACIONES (COSTES CALCULADOS)	30.879,55	6,50	
					OTROS GASTOS	1.798,66	0,38	
614	309	Escuela Técnica Superior de Ingenierías Agrarias	004000002091	Doble Grado Ingeniería Agrícola y del Medio Rural e Ingeniería Forestal y del Medio Natural	COSTE DE PERSONAL	278.497,48	82,91	335.887,10
					GASTOS CORRIENTES DE BIENES Y SERVICIOS	33.678,02	10,03	
					AMORTIZACIONES (COSTES CALCULADOS)	22.239,99	6,62	
					OTROS GASTOS	1.471,61	0,44	
615	309	Escuela Técnica Superior de Ingenierías Agrarias	004000002092	Doble Grado Ingeniería Agrícola y Medio Rural e Ingeniería de las Industrias Agrarias y Alimentarias	COSTE DE PERSONAL	142.617,71	81,80	174.353,36
					GASTOS CORRIENTES DE BIENES Y SERVICIOS	17.486,34	10,03	
					AMORTIZACIONES (COSTES CALCULADOS)	13.454,42	7,72	
					OTROS GASTOS	794,89	0,45	



Menú

INDICADORES. DOCENCIA OFICIAL POR ELEMENTOS DE COSTE

PLAN	CENTRO	DESCRIPCIÓN CENTRO	ACTIVIDAD	DESCRIPCIÓN ACTIVIDAD	DESCRIPCIÓN ELEMENTO COSTE	COSTE POR ELEMENTO	% ELEMENTO	COSTE TOTAL
642	224	Facultad de Comercio de Valladolid	004000002095	Programa de estudios conjunto de Grado en Comercio y Grado en Relaciones Laborales v Recursos	COSTE DE PERSONAL	289.547,59	81,46	355.431,49
					GASTOS CORRIENTES DE BIENES Y SERVICIOS	43.527,83	12,25	
					AMORTIZACIONES (COSTES CALCULADOS)	21.060,26	5,93	
					OTROS GASTOS	1.295,81	0,36	
482	202	Facultad de Derecho	004000002067	Programa de estudios conjunto de Grado en Derecho y Grado en Administración y Dirección de Empresas	COSTE DE PERSONAL	1.288.999,32	78,89	1.634.019,57
					GASTOS CORRIENTES DE BIENES Y SERVICIOS	223.200,08	13,66	
					AMORTIZACIONES (COSTES CALCULADOS)	115.840,00	7,09	
					OTROS GASTOS	5.980,17	0,36	
552	226	Facultad de Educación de Palencia	004000002080	Programa de estudios conjunto de Grado en Educación Primaria y Grado en Educación Infantil Palencia	COSTE DE PERSONAL	735.772,03	81,30	905.062,35
					GASTOS CORRIENTES DE BIENES Y SERVICIOS	117.062,75	12,93	
					AMORTIZACIONES (COSTES CALCULADOS)	48.741,07	5,39	
					OTROS GASTOS	3.486,50	0,38	
553	227	Facultad de Educación de Segovia	004000002081	Programa de estudios conjunto de Grado en Educación Primaria y Grado en Educación Infantil Segovia	COSTE DE PERSONAL	563.643,96	79,08	712.775,01
					GASTOS CORRIENTES DE BIENES Y SERVICIOS	101.598,35	14,25	



Menú

INDICADORES. DOCENCIA OFICIAL POR ELEMENTOS DE COSTE

PLAN	CENTRO	DESCRIPCIÓN CENTRO	ACTIVIDAD	DESCRIPCIÓN ACTIVIDAD	DESCRIPCIÓN ELEMENTO COSTE	COSTE POR ELEMENTO	% ELEMENTO	COSTE TOTAL
					AMORTIZACIONES (COSTES CALCULADOS)	44.875,43	6,30	
					OTROS GASTOS	2.657,27	0,37	
613	309	Escuela Técnica Superior de Ingenierías Agrarias	004000002090	Programa de estudios conjunto de Grado en Ingeniería de las Industrias Agrarias y Alimentarias y Grado en Enología	COSTE DE PERSONAL	234.693,42	82,57	284.222,98
					GASTOS CORRIENTES DE BIENES Y SERVICIOS	28.645,51	10,08	
					AMORTIZACIONES (COSTES CALCULADOS)	19.637,14	6,91	
					OTROS GASTOS	1.246,91	0,44	
564	211	Escuela Técnica Superior de Ingenieros de Telecomunicación	004000002084	Programa de estudios conjunto de Grado en Ingeniería de Tecnologías de Telecomunicación y de Grado en ADE	COSTE DE PERSONAL	274.093,69	80,16	341.924,08
					GASTOS CORRIENTES DE BIENES Y SERVICIOS	38.303,44	11,20	
					AMORTIZACIONES (COSTES CALCULADOS)	28.314,08	8,28	
					OTROS GASTOS	1.212,87	0,36	
551	233	Escuela de Ingeniería Informática de Valladolid	004000002079	Programa de estudios conjunto de Grado en Ingeniería Informática y Grado en Estadística	COSTE DE PERSONAL	365.079,99	83,12	439.224,29
					GASTOS CORRIENTES DE BIENES Y SERVICIOS	43.518,35	9,91	
					AMORTIZACIONES (COSTES CALCULADOS)	29.039,20	6,61	
					OTROS GASTOS	1.586,75	0,36	





Menú

INDICADORES. DOCENCIA OFICIAL POR ELEMENTOS DE COSTE

PLAN	CENTRO	DESCRIPCIÓN CENTRO	ACTIVIDAD	DESCRIPCIÓN ACTIVIDAD	DESCRIPCIÓN ELEMENTO COSTE	COSTE POR ELEMENTO	% ELEMENTO	COSTE TOTAL
563	203	Facultad de Ciencias	004000002083	Programa de estudios conjunto de Grado en Matemáticas y Grado en	COSTE DE PERSONAL	390.670,68	64,09	609.550,08
					GASTOS CORRIENTES DE BIENES Y SERVICIOS	136.112,83	22,33	
					AMORTIZACIONES (COSTES CALCULADOS)	80.438,40	13,20	
					OTROS GASTOS	2.328,17	0,38	
547	229 y 203	Escuela de Ingeniería Informática de Segovia y F. Ciencias	004000002075	Programa de estudios conjunto de Grado en Matemáticas y Grado en Ingeniería Informática de Servicios	COSTE DE PERSONAL	555.027,94	68,75	807.369,09
					GASTOS CORRIENTES DE BIENES Y SERVICIOS	151.039,24	18,71	
					AMORTIZACIONES (COSTES CALCULADOS)	98.596,22	12,21	
					OTROS GASTOS	2.705,69	0,33	
550	221	Facultad de Ciencias Sociales, Jurídicas y de la Comunicación	004000002078	Programa de estudios conjunto de Grado en Publicidad y Relaciones Públicas y Grado en Turismo	COSTE DE PERSONAL	538.081,90	80,56	667.966,19
					GASTOS CORRIENTES DE BIENES Y SERVICIOS	80.932,03	12,12	
					AMORTIZACIONES (COSTES CALCULADOS)	46.459,33	6,96	
					OTROS GASTOS	2.492,93	0,36	
481	230	Facultad de Ciencias Empresariales y del Trabajo de Soria	004000002066	Programa de estudios conjunto de Grado en Relaciones Laborales y Recursos Humanos y Grado en ADE	COSTE DE PERSONAL	397.701,68	81,91	485.523,67
					GASTOS CORRIENTES DE BIENES Y SERVICIOS	54.845,11	11,30	
					AMORTIZACIONES (COSTES CALCULADOS)	31.189,49	6,42	



Menú

INDICADORES. DOCENCIA OFICIAL POR ELEMENTOS DE COSTE

PLAN	CENTRO	DESCRIPCIÓN CENTRO	ACTIVIDAD	DESCRIPCIÓN ACTIVIDAD	DESCRIPCIÓN ELEMENTO COSTE	COSTE POR ELEMENTO	% ELEMENTO	COSTE TOTAL
					OTROS GASTOS	1.787,39	0,37	
			<b>004000003000</b>	<b>MÁSTERES OFICIALES</b>	<b>COSTE DE PERSONAL</b>	<b>9.953.172,66</b>	<b>82,04</b>	<b>12.132.008,63</b>
					<b>GASTOS CORRIENTES DE BIENES Y SERVICIOS</b>	<b>1.380.836,32</b>	<b>11,38</b>	
					<b>AMORTIZACIONES (COSTES CALCULADOS)</b>	<b>751.262,10</b>	<b>6,19</b>	
					<b>OTROS GASTOS</b>	<b>46.737,55</b>	<b>0,39</b>	
507	202	Facultad de Derecho	004000003000063	Máster en Abogacía	COSTE DE PERSONAL	153.206,26	84,04	182.291,55
					GASTOS CORRIENTES DE BIENES Y SERVICIOS	18.158,28	9,96	
					AMORTIZACIONES (COSTES CALCULADOS)	10.316,24	5,66	
					OTROS GASTOS	610,77	0,34	
620	206	Facultad de Ciencias Económicas y Empresariales	004000003000117	Máster en Administración de Empresas (MBA)	COSTE DE PERSONAL	183.562,44	81,71	224.646,57
					GASTOS CORRIENTES DE BIENES Y SERVICIOS	27.759,89	12,36	
					AMORTIZACIONES (COSTES CALCULADOS)	12.502,14	5,57	
					OTROS GASTOS	822,10	0,36	
622	206	Facultad de Ciencias Económicas y Empresariales	004000003000125	Máster en Análisis Económico y Finanzas	COSTE DE PERSONAL	138.268,28	80,95	170.801,86
					GASTOS CORRIENTES DE BIENES Y SERVICIOS	21.716,38	12,71	
					AMORTIZACIONES (COSTES CALCULADOS)	10.195,80	5,97	
					OTROS GASTOS	621,40	0,37	



Menú

INDICADORES. DOCENCIA OFICIAL POR ELEMENTOS DE COSTE

PLAN	CENTRO	DESCRIPCIÓN CENTRO	ACTIVIDAD	DESCRIPCIÓN ACTIVIDAD	DESCRIPCIÓN ELEMENTO COSTE	COSTE POR ELEMENTO	% ELEMENTO	COSTE TOTAL
495	201	Facultad de Filosofía y Letras	004000003000134	Máster en Antropología de Iberoamérica	COSTE DE PERSONAL	9.883,98	83,71	11.807,44
					GASTOS CORRIENTES DE BIENES Y SERVICIOS	1.301,32	11,02	
					AMORTIZACIONES (COSTES CALCULADOS)	576,90	4,89	
					OTROS GASTOS	45,24	0,38	
559	205	Escuela Técnica Superior de Arquitectura	004000003000099	Master en Arquitectura	COSTE DE PERSONAL	449.927,55	85,67	525.204,19
					GASTOS CORRIENTES DE BIENES Y SERVICIOS	51.146,51	9,74	
					AMORTIZACIONES (COSTES CALCULADOS)	22.293,16	4,24	
					OTROS GASTOS	1.836,97	0,35	
392	222	Facultad de Educación y Trabajo Social	004000003000035	Máster en Arteterapia y Educación Artística para la Inclusión Social	COSTE DE PERSONAL	21.846,08	73,71	29.639,36
					GASTOS CORRIENTES DE BIENES Y SERVICIOS	5.012,30	16,91	
					AMORTIZACIONES (COSTES CALCULADOS)	2.671,74	9,01	
					OTROS GASTOS	109,24	0,37	
370	309	Escuela Técnica Superior de Ingenierías Agrarias	004000003000017	Máster en Calidad, Desarrollo e Innovación de Alimentos	COSTE DE PERSONAL	149.670,39	81,45	183.751,81
					GASTOS CORRIENTES DE BIENES Y SERVICIOS	20.811,68	11,33	
					AMORTIZACIONES (COSTES CALCULADOS)	12.546,54	6,83	
					OTROS GASTOS	723,20	0,39	
640	201	Facultad de Filosofía y Letras	004000003000137	Máster en Cine, Comunicación e Industria Audiovisual	COSTE DE PERSONAL	191.238,91	80,76	236.810,77



Menú

INDICADORES. DOCENCIA OFICIAL POR ELEMENTOS DE COSTE

PLAN	CENTRO	DESCRIPCIÓN CENTRO	ACTIVIDAD	DESCRIPCIÓN ACTIVIDAD	DESCRIPCIÓN ELEMENTO COSTE	COSTE POR ELEMENTO	% ELEMENTO	COSTE TOTAL
					GASTOS CORRIENTES DE BIENES Y SERVICIOS	31.275,19	13,21	
					AMORTIZACIONES (COSTES CALCULADOS)	13.449,08	5,68	
					OTROS GASTOS	847,59	0,35	
424	224	Facultad de Comercio de Valladolid	004000003000040	Máster en Comercio Exterior	COSTE DE PERSONAL	4.061,65	90,29	4.498,45
					GASTOS CORRIENTES DE BIENES Y SERVICIOS	247,26	5,50	
					AMORTIZACIONES (COSTES CALCULADOS)	173,32	3,85	
					OTROS GASTOS	16,22	0,36	
631	224	Facultad de Comercio de Valladolid	004000003000128	Máster en Comercio Exterior	COSTE DE PERSONAL	212.362,95	81,47	260.672,96
					GASTOS CORRIENTES DE BIENES Y SERVICIOS	32.259,26	12,38	
					AMORTIZACIONES (COSTES CALCULADOS)	15.142,90	5,81	
					OTROS GASTOS	907,85	0,34	
515	221	Facultad de Ciencias Sociales, Jurídicas y de la Comunicación	004000003000069	Máster en Comunicación con Fines Sociales.Estrategias y Campañas	COSTE DE PERSONAL	78.298,10	81,76	95.767,00
					GASTOS CORRIENTES DE BIENES Y SERVICIOS	10.839,70	11,32	
					AMORTIZACIONES (COSTES CALCULADOS)	6.283,39	6,56	
					OTROS GASTOS	345,81	0,36	
569	206	Facultad de Ciencias Económicas y Empresariales	004000003000106	Máster en Contabilidad y Gestión Financiera	COSTE DE PERSONAL	218.102,99	81,66	267.075,61
					GASTOS CORRIENTES DE BIENES Y SERVICIOS	32.743,92	12,26	



Menú

INDICADORES. DOCENCIA OFICIAL POR ELEMENTOS DE COSTE

PLAN	CENTRO	DESCRIPCIÓN CENTRO	ACTIVIDAD	DESCRIPCIÓN ACTIVIDAD	DESCRIPCIÓN ELEMENTO COSTE	COSTE POR ELEMENTO	% ELEMENTO	COSTE TOTAL
					AMORTIZACIONES (COSTES CALCULADOS)	15.249,28	5,71	
					OTROS GASTOS	979,42	0,37	
610	201	Facultad de Filosofía y Letras	004000003000112	Máster en Cooperación Internacional para el Desarrollo	COSTE DE PERSONAL	77.493,39	84,15	92.091,90
					GASTOS CORRIENTES DE BIENES Y SERVICIOS	9.977,72	10,83	
					AMORTIZACIONES (COSTES CALCULADOS)	4.272,62	4,64	
					OTROS GASTOS	348,17	0,38	
369	206	Facultad de Ciencias Económicas y Empresariales	004000003000016	Máster en Desarrollo Económico Regional y Local y Gestión del	COSTE DE PERSONAL	737,01	70,44	1.046,27
					GASTOS CORRIENTES DE BIENES Y SERVICIOS	198,80	19,00	
					AMORTIZACIONES (COSTES CALCULADOS)	106,54	10,18	
					OTROS GASTOS	3,92	0,38	
618	223	Escuela de Ingenierías Industriales	004000003000115	Máster en Dirección de Proyectos	COSTE DE PERSONAL	85.162,44	83,29	102.249,07
					GASTOS CORRIENTES DE BIENES Y SERVICIOS	11.304,21	11,06	
					AMORTIZACIONES (COSTES CALCULADOS)	5.383,21	5,26	
					OTROS GASTOS	399,21	0,39	
484	224	Facultad de Comercio de Valladolid	004000003000052	Máster en Economía de la Cultura y Gestión Cultural	COSTE DE PERSONAL	197.539,93	80,85	244.324,27
					GASTOS CORRIENTES DE BIENES Y SERVICIOS	30.554,96	12,51	
					AMORTIZACIONES (COSTES CALCULADOS)	13.384,92	5,48	



Menú

INDICADORES. DOCENCIA OFICIAL POR ELEMENTOS DE COSTE

PLAN	CENTRO	DESCRIPCIÓN CENTRO	ACTIVIDAD	DESCRIPCIÓN ACTIVIDAD	DESCRIPCIÓN ELEMENTO COSTE	COSTE POR ELEMENTO	% ELEMENTO	COSTE TOTAL
					OTROS GASTOS	2.844,46	1,16	
568	223	Escuela de Ingenierías Industriales	004000003000105	Master en Electrónica Industrial y Automática	COSTE DE PERSONAL	21.837,22	80,24	27.214,55
					GASTOS CORRIENTES DE BIENES Y SERVICIOS	3.549,27	13,04	
					AMORTIZACIONES (COSTES CALCULADOS)	1.717,18	6,31	
					OTROS GASTOS	110,88	0,41	
616	223	Escuela de Ingenierías Industriales	004000003000124	Máster en Energía: Generación, Gestión y Uso Eficiente	COSTE DE PERSONAL	140.914,57	81,57	172.754,36
					GASTOS CORRIENTES DE BIENES Y SERVICIOS	19.088,25	11,05	
					AMORTIZACIONES (COSTES CALCULADOS)	12.086,80	7,00	
					OTROS GASTOS	664,74	0,38	
499	225	Facultad de Enfermería de Valladolid	004000003000061	Máster en Enfermería Oftalmológica	COSTE DE PERSONAL	88.079,93	81,28	108.370,55
					GASTOS CORRIENTES DE BIENES Y SERVICIOS	11.934,31	11,01	
					AMORTIZACIONES (COSTES CALCULADOS)	7.982,69	7,37	
					OTROS GASTOS	373,62	0,34	
636	201	Facultad de Filosofía y Letras	004000003000132	Máster en Español como Lengua Extranjera: Enseñanza e Investigación	COSTE DE PERSONAL	101.864,51	84,74	120.210,74
					GASTOS CORRIENTES DE BIENES Y SERVICIOS	13.123,28	10,92	
					AMORTIZACIONES (COSTES CALCULADOS)	4.779,81	3,98	
					OTROS GASTOS	443,14	0,36	



Menú

INDICADORES. DOCENCIA OFICIAL POR ELEMENTOS DE COSTE

PLAN	CENTRO	DESCRIPCIÓN CENTRO	ACTIVIDAD	DESCRIPCIÓN ACTIVIDAD	DESCRIPCIÓN ELEMENTO COSTE	COSTE POR ELEMENTO	% ELEMENTO	COSTE TOTAL
384	201	Facultad de Filosofía y Letras	004000003000030	Máster en Estudios Avanzados en Filosofía	COSTE DE PERSONAL	62.353,72	84,05	74.185,30
					GASTOS CORRIENTES DE BIENES Y SERVICIOS	8.614,43	11,61	
					AMORTIZACIONES (COSTES CALCULADOS)	2.941,81	3,97	
					OTROS GASTOS	275,34	0,37	
648	570	Escuela de Doctorado	004000003000141	Máster en Estudios Avanzados en la Unión Europea	COSTE DE PERSONAL	135.262,94	78,34	172.669,69
					GASTOS CORRIENTES DE BIENES Y SERVICIOS	23.459,19	13,59	
					AMORTIZACIONES (COSTES CALCULADOS)	13.317,02	7,71	
					OTROS GASTOS	630,54	0,36	
536	201	Facultad de Filosofía y Letras	004000003000087	Máster en Estudios Ingleses Avanzados:Lenguas y Culturas en	COSTE DE PERSONAL	110.522,51	84,19	131.284,52
					GASTOS CORRIENTES DE BIENES Y SERVICIOS	14.707,76	11,20	
					AMORTIZACIONES (COSTES CALCULADOS)	5.556,23	4,23	
					OTROS GASTOS	498,02	0,38	
612	201	Facultad de Filosofía y Letras	004000003000113	Máster en Europa y el Mundo Atlántico: Poder, Cultura y Sociedad	COSTE DE PERSONAL	198.246,60	81,94	241.927,62
					GASTOS CORRIENTES DE BIENES Y SERVICIOS	30.894,54	12,77	
					AMORTIZACIONES (COSTES CALCULADOS)	11.920,70	4,93	
					OTROS GASTOS	865,78	0,36	
617	570	Escuela de Doctorado	004000003000114	Máster en Física	COSTE DE PERSONAL	192.985,45	82,05	235.211,57



Menú

INDICADORES. DOCENCIA OFICIAL POR ELEMENTOS DE COSTE

PLAN	CENTRO	DESCRIPCIÓN CENTRO	ACTIVIDAD	DESCRIPCIÓN ACTIVIDAD	DESCRIPCIÓN ELEMENTO COSTE	COSTE POR ELEMENTO	% ELEMENTO	COSTE TOTAL
					GASTOS CORRIENTES DE BIENES Y SERVICIOS	20.561,88	8,74	
					AMORTIZACIONES (COSTES CALCULADOS)	20.763,89	8,83	
					OTROS GASTOS	900,35	0,38	
711	226	Facultad de Educación de Palencia	004000003000143	Máster en Formación e Intervención Sociocomunitaria	COSTE DE PERSONAL	29.528,49	79,68	37.059,74
					GASTOS CORRIENTES DE BIENES Y SERVICIOS	5.211,18	14,06	
					AMORTIZACIONES (COSTES CALCULADOS)	2.183,29	5,89	
					OTROS GASTOS	136,78	0,37	
626	202	Facultad de Derecho	004000003000122	Máster en Formación Jurídica Especializada	COSTE DE PERSONAL	2.001,48	77,55	2.580,88
					GASTOS CORRIENTES DE BIENES Y SERVICIOS	308,71	11,96	
					AMORTIZACIONES (COSTES CALCULADOS)	260,80	10,11	
					OTROS GASTOS	9,89	0,38	
519	223	Escuela de Ingenierías Industriales	004000003000072	Máster en Gestión de la Prevención de Riesgos Laborales, Calidad y Medio	COSTE DE PERSONAL	235.135,99	80,36	292.603,58
					GASTOS CORRIENTES DE BIENES Y SERVICIOS	35.277,59	12,06	
					AMORTIZACIONES (COSTES CALCULADOS)	21.110,99	7,21	
					OTROS GASTOS	1.079,01	0,37	
572	309	Escuela Técnica Superior de Ingenierías Agrarias	004000003000107	Máster en Gestión Forestal Basada en Ciencia de Datos	COSTE DE PERSONAL	183.989,65	83,14	221.290,29
					GASTOS CORRIENTES DE BIENES Y SERVICIOS	22.492,96	10,16	





Menú

INDICADORES. DOCENCIA OFICIAL POR ELEMENTOS DE COSTE

PLAN	CENTRO	DESCRIPCIÓN CENTRO	ACTIVIDAD	DESCRIPCIÓN ACTIVIDAD	DESCRIPCIÓN ELEMENTO COSTE	COSTE POR ELEMENTO	% ELEMENTO	COSTE TOTAL
					AMORTIZACIONES (COSTES CALCULADOS)	13.915,90	6,29	
					OTROS GASTOS	891,78	0,41	
606	309	Escuela Técnica Superior de Ingenierías Agrarias	004000003000110	Máster en Ingeniería Agronómica	COSTE DE PERSONAL	192.149,83	83,14	231.129,60
					GASTOS CORRIENTES DE BIENES Y SERVICIOS	24.332,47	10,53	
					AMORTIZACIONES (COSTES CALCULADOS)	13.709,04	5,93	
					OTROS GASTOS	938,26	0,40	
526	223	Escuela de Ingenierías Industriales	004000003000079	Máster en Ingeniería Ambiental	COSTE DE PERSONAL	118.020,60	81,62	144.591,38
					GASTOS CORRIENTES DE BIENES Y SERVICIOS	15.192,66	10,51	
					AMORTIZACIONES (COSTES CALCULADOS)	10.818,48	7,48	
					OTROS GASTOS	559,64	0,39	
630	223	Escuela de Ingenierías Industriales	004000003000127	Máster en Ingeniería de Automoción	COSTE DE PERSONAL	138.805,38	83,08	167.065,62
					GASTOS CORRIENTES DE BIENES Y SERVICIOS	17.507,44	10,48	
					AMORTIZACIONES (COSTES CALCULADOS)	10.105,62	6,05	
					OTROS GASTOS	647,18	0,39	
635	223	Escuela de Ingenierías Industriales	004000003000135	Máster en Ingeniería de Diseño Industrial	COSTE DE PERSONAL	139.933,99	81,24	172.243,86
					GASTOS CORRIENTES DE BIENES Y SERVICIOS	20.323,45	11,80	
					AMORTIZACIONES (COSTES CALCULADOS)	11.331,08	6,58	



Menú

INDICADORES. DOCENCIA OFICIAL POR ELEMENTOS DE COSTE

PLAN	CENTRO	DESCRIPCIÓN CENTRO	ACTIVIDAD	DESCRIPCIÓN ACTIVIDAD	DESCRIPCIÓN ELEMENTO COSTE	COSTE POR ELEMENTO	% ELEMENTO	COSTE TOTAL
					OTROS GASTOS	655,34	0,38	
632	234	Escuela de Ingeniería de la Industria Forestal, Agronómica y de la Bioenergía	004000003000129	Máster en Ingeniería de la Bioenergía y Sostenibilidad Energética	COSTE DE PERSONAL	100.384,32	81,65	122.944,73
					GASTOS CORRIENTES DE BIENES Y SERVICIOS	12.847,12	10,45	
					AMORTIZACIONES (COSTES CALCULADOS)	9.326,76	7,59	
					OTROS GASTOS	386,53	0,31	
428	309	Escuela Técnica Superior de Ingenierías Agrarias	004000003000044	Máster en Ingeniería de Montes	COSTE DE PERSONAL	131.989,00	82,89	159.226,06
					GASTOS CORRIENTES DE BIENES Y SERVICIOS	16.748,94	10,52	
					AMORTIZACIONES (COSTES CALCULADOS)	9.837,45	6,18	
					OTROS GASTOS	650,67	0,41	
544	211	Escuela Técnica Superior de Ingenieros de Telecomunicación	004000003000094	Máster en Ingeniería de Telecomunicación	COSTE DE PERSONAL	242.779,77	81,25	298.808,29
					GASTOS CORRIENTES DE BIENES Y SERVICIOS	32.153,71	10,76	
					AMORTIZACIONES (COSTES CALCULADOS)	22.855,32	7,65	
					OTROS GASTOS	1.019,49	0,34	
511	223	Escuela de Ingenierías Industriales	004000003000066	Máster en Ingeniería Industrial	COSTE DE PERSONAL	554.248,15	84,56	655.415,02
					GASTOS CORRIENTES DE BIENES Y SERVICIOS	65.580,81	10,01	
					AMORTIZACIONES (COSTES CALCULADOS)	33.094,82	5,05	



Menú

INDICADORES. DOCENCIA OFICIAL POR ELEMENTOS DE COSTE

PLAN	CENTRO	DESCRIPCIÓN CENTRO	ACTIVIDAD	DESCRIPCIÓN ACTIVIDAD	DESCRIPCIÓN ELEMENTO COSTE	COSTE POR ELEMENTO	% ELEMENTO	COSTE TOTAL
					OTROS GASTOS	2.491,24	0,38	
693	233	Escuela de Ingeniería Informática de Valladolid	004000003000142	Máster en Ingeniería Informática (No presencial)	COSTE DE PERSONAL	157.094,04	84,22	186.528,21
					GASTOS CORRIENTES DE BIENES Y SERVICIOS	18.356,49	9,84	
					AMORTIZACIONES (COSTES CALCULADOS)	10.426,28	5,59	
					OTROS GASTOS	651,40	0,35	
639	233	Escuela de Ingeniería Informática de Valladolid	004000003000136	Máster en Ingeniería Informática (Presencial)	COSTE DE PERSONAL	104.043,35	83,74	124.251,48
					GASTOS CORRIENTES DE BIENES Y SERVICIOS	12.283,42	9,89	
					AMORTIZACIONES (COSTES CALCULADOS)	7.490,91	6,03	
					OTROS GASTOS	433,80	0,34	
542	223	Escuela de Ingenierías Industriales	004000003000092	Máster en Ingeniería Química	COSTE DE PERSONAL	208.941,82	84,08	248.516,46
					GASTOS CORRIENTES DE BIENES Y SERVICIOS	23.342,91	9,39	
					AMORTIZACIONES (COSTES CALCULADOS)	15.253,39	6,14	
					OTROS GASTOS	978,34	0,39	
712	222	Facultad de Educación y Trabajo Social	004000003000144	Máster en Inspección, dirección y gestión de organizaciones y programas educativos	COSTE DE PERSONAL	27.441,16	81,70	33.586,41
					GASTOS CORRIENTES DE BIENES Y SERVICIOS	4.091,72	12,18	
					AMORTIZACIONES (COSTES CALCULADOS)	1.930,63	5,75	



Menú

INDICADORES. DOCENCIA OFICIAL POR ELEMENTOS DE COSTE

PLAN	CENTRO	DESCRIPCIÓN CENTRO	ACTIVIDAD	DESCRIPCIÓN ACTIVIDAD	DESCRIPCIÓN ELEMENTO COSTE	COSTE POR ELEMENTO	% ELEMENTO	COSTE TOTAL
					OTROS GASTOS	122,90	0,37	
621	233	Escuela de Ingeniería Informática de Valladolid	004000003000118	Máster en Inteligencia de Negocio y Big Data en Entornos Seguros/Business Intelligence and Big	COSTE DE PERSONAL	68.897,03	83,11	82.894,07
					GASTOS CORRIENTES DE BIENES Y SERVICIOS	8.701,88	10,50	
					AMORTIZACIONES (COSTES CALCULADOS)	5.008,58	6,04	
					OTROS GASTOS	286,58	0,35	
393	222	Facultad de Educación y Trabajo Social	004000003000036	Máster en Investigación Aplicada a la Educación	COSTE DE PERSONAL	151.891,23	78,02	194.671,30
					GASTOS CORRIENTES DE BIENES Y SERVICIOS	29.290,40	15,05	
					AMORTIZACIONES (COSTES CALCULADOS)	12.808,14	6,58	
					OTROS GASTOS	681,53	0,35	
605	570	Escuela de Doctorado	004000003000109	Máster en Investigación Biomédica	COSTE DE PERSONAL	183.427,91	83,95	218.485,08
					GASTOS CORRIENTES DE BIENES Y SERVICIOS	21.302,92	9,75	
					AMORTIZACIONES (COSTES CALCULADOS)	12.929,83	5,92	
					OTROS GASTOS	824,42	0,38	
486	201	Facultad de Filosofía y Letras	004000003000054	Máster en Investigación de la Comunicación como Agente Histórico-Social	COSTE DE PERSONAL	106.318,01	80,88	131.454,82
					GASTOS CORRIENTES DE BIENES Y SERVICIOS	16.981,51	12,92	
					AMORTIZACIONES (COSTES CALCULADOS)	7.677,92	5,84	



Menú

INDICADORES. DOCENCIA OFICIAL POR ELEMENTOS DE COSTE

PLAN	CENTRO	DESCRIPCIÓN CENTRO	ACTIVIDAD	DESCRIPCIÓN ACTIVIDAD	DESCRIPCIÓN ELEMENTO COSTE	COSTE POR ELEMENTO	% ELEMENTO	COSTE TOTAL
					OTROS GASTOS	477,38	0,36	
644	227	Facultad de Educación de Segovia	004000003000139	Máster en Investigación e Innovación Educativa	COSTE DE PERSONAL	116.423,54	76,20	152.794,21
					GASTOS CORRIENTES DE BIENES Y SERVICIOS	24.531,46	16,06	
					AMORTIZACIONES (COSTES CALCULADOS)	11.317,56	7,41	
					OTROS GASTOS	521,65	0,33	
625	205	Escuela Técnica Superior de Arquitectura	004000003000121	Máster en Investigación e Innovación en Arquitectura. Intervención en el Patrimonio. Rehabilitación	COSTE DE PERSONAL	220.968,10	76,99	287.017,88
					GASTOS CORRIENTES DE BIENES Y SERVICIOS	44.584,30	15,53	
					AMORTIZACIONES (COSTES CALCULADOS)	20.556,32	7,16	
					OTROS GASTOS	909,16	0,32	
531	570	Escuela de Doctorado	004000003000083	Máster en Investigación en Administración y Economía de la Empresa	COSTE DE PERSONAL	47.248,63	85,89	55.013,33
					GASTOS CORRIENTES DE BIENES Y SERVICIOS	5.155,39	9,37	
					AMORTIZACIONES (COSTES CALCULADOS)	2.396,33	4,36	
					OTROS GASTOS	212,98	0,38	
633	570	Escuela de Doctorado	004000003000130	Máster en Investigación en Ciencias de la Visión	COSTE DE PERSONAL	39.879,13	83,24	47.909,45
					GASTOS CORRIENTES DE BIENES Y SERVICIOS	4.609,03	9,62	
					AMORTIZACIONES (COSTES CALCULADOS)	3.238,39	6,76	



Menú

INDICADORES. DOCENCIA OFICIAL POR ELEMENTOS DE COSTE

PLAN	CENTRO	DESCRIPCIÓN CENTRO	ACTIVIDAD	DESCRIPCIÓN ACTIVIDAD	DESCRIPCIÓN ELEMENTO COSTE	COSTE POR ELEMENTO	% ELEMENTO	COSTE TOTAL
					OTROS GASTOS	182,90	0,38	
532	227	Facultad de Educación de Segovia	004000003000084	Máster en Investigación en Ciencias Sociales. Educación, Comunicación	COSTE DE PERSONAL	1.105,33	81,58	1.354,94
					GASTOS CORRIENTES DE BIENES Y SERVICIOS	176,09	13,00	
					AMORTIZACIONES (COSTES CALCULADOS)	68,51	5,06	
					OTROS GASTOS	5,01	0,36	
624	211	Escuela Técnica Superior de Ingenieros de Telecomunicación	004000003000120	Máster en Investigación en Tecnologías de la Información y las	COSTE DE PERSONAL	108.308,62	81,28	133.249,12
					GASTOS CORRIENTES DE BIENES Y SERVICIOS	14.732,65	11,06	
					AMORTIZACIONES (COSTES CALCULADOS)	9.752,38	7,32	
					OTROS GASTOS	455,47	0,34	
634	570	Escuela de Doctorado	004000003000131	Máster en Literatura Española y Estudios Literarios en relación con las Artes	COSTE DE PERSONAL	125.106,15	80,17	156.054,36
					GASTOS CORRIENTES DE BIENES Y SERVICIOS	22.738,14	14,57	
					AMORTIZACIONES (COSTES CALCULADOS)	7.676,97	4,92	
					OTROS GASTOS	533,10	0,34	
638	570	Escuela de Doctorado	004000003000133	Máster en Lógica y Filosofía de la Ciencia	COSTE DE PERSONAL	19.861,86	86,90	22.856,60
					GASTOS CORRIENTES DE BIENES Y SERVICIOS	2.153,40	9,42	
					AMORTIZACIONES (COSTES CALCULADOS)	754,66	3,30	
					OTROS GASTOS	86,68	0,38	



Menú

INDICADORES. DOCENCIA OFICIAL POR ELEMENTOS DE COSTE

PLAN	CENTRO	DESCRIPCIÓN CENTRO	ACTIVIDAD	DESCRIPCIÓN ACTIVIDAD	DESCRIPCIÓN ELEMENTO COSTE	COSTE POR ELEMENTO	% ELEMENTO	COSTE TOTAL
514	223	Escuela de Ingenierías Industriales	004000003000068	Máster en Logística	COSTE DE PERSONAL	121.287,70	83,03	146.084,98
					GASTOS CORRIENTES DE BIENES Y SERVICIOS	16.324,46	11,17	
					AMORTIZACIONES (COSTES CALCULADOS)	7.909,99	5,41	
					OTROS GASTOS	562,83	0,39	
645	203	Facultad de Ciencias	004000003000140	Máster en Matemáticas	COSTE DE PERSONAL	311.619,67	79,67	391.155,89
					GASTOS CORRIENTES DE BIENES Y SERVICIOS	49.332,07	12,61	
					AMORTIZACIONES (COSTES CALCULADOS)	28.761,45	7,35	
					OTROS GASTOS	1.442,70	0,37	
629	221	Facultad de Ciencias Sociales, Jurídicas y de la Comunicación	004000003000126	Máster en Mediación y Resolución Extrajudicial de Conflictos	COSTE DE PERSONAL	99.178,14	75,16	131.959,03
					GASTOS CORRIENTES DE BIENES Y SERVICIOS	20.014,62	15,17	
					AMORTIZACIONES (COSTES CALCULADOS)	12.325,28	9,34	
					OTROS GASTOS	440,99	0,33	
362	201	Facultad de Filosofía y Letras	004000003000009	Máster en Música Hispana	COSTE DE PERSONAL	100.839,01	82,44	122.314,65
					GASTOS CORRIENTES DE BIENES Y SERVICIOS	15.224,29	12,45	
					AMORTIZACIONES (COSTES CALCULADOS)	5.791,06	4,73	
					OTROS GASTOS	460,29	0,38	
565	570	Escuela de Doctorado	004000003000100	Máster en Nanociencia y Nanotecnología Molecular	COSTE DE PERSONAL	33.365,54	78,02	42.764,75



Menú

INDICADORES. DOCENCIA OFICIAL POR ELEMENTOS DE COSTE

PLAN	CENTRO	DESCRIPCIÓN CENTRO	ACTIVIDAD	DESCRIPCIÓN ACTIVIDAD	DESCRIPCIÓN ELEMENTO COSTE	COSTE POR ELEMENTO	% ELEMENTO	COSTE TOTAL
					GASTOS CORRIENTES DE BIENES Y SERVICIOS	4.200,82	9,82	
					AMORTIZACIONES (COSTES CALCULADOS)	5.034,97	11,77	
					OTROS GASTOS	163,42	0,39	
713	204	Facultad de Medicina	004000003000145	Máster en Nutrición Geriátrica	COSTE DE PERSONAL	48.375,21	79,90	60.544,14
					GASTOS CORRIENTES DE BIENES Y SERVICIOS	6.981,41	11,53	
					AMORTIZACIONES (COSTES CALCULADOS)	4.945,16	8,17	
					OTROS GASTOS	242,36	0,40	
566	570	Escuela de Doctorado	004000003000101	Máster en Profesor de Educación Secundaria Obligatoria y Bachillerato,	COSTE DE PERSONAL	1.092.699,44	84,72	1.289.736,61
					GASTOS CORRIENTES DE BIENES Y SERVICIOS	122.893,94	9,53	
					AMORTIZACIONES (COSTES CALCULADOS)	69.230,13	5,37	
					OTROS GASTOS	4.913,10	0,38	
497	222	Facultad de Educación y Trabajo Social	004000003000060	Máster en Psicopedagogía	COSTE DE PERSONAL	119.304,94	77,38	154.183,77
					GASTOS CORRIENTES DE BIENES Y SERVICIOS	23.704,71	15,37	
					AMORTIZACIONES (COSTES CALCULADOS)	10.634,50	6,90	
					OTROS GASTOS	539,62	0,35	
558	570	Escuela de Doctorado	004000003000098	Máster en Química Sintética e Industrial	COSTE DE PERSONAL	72.502,41	81,29	89.190,69
					GASTOS CORRIENTES DE BIENES Y SERVICIOS	7.416,62	8,32	





Menú

INDICADORES. DOCENCIA OFICIAL POR ELEMENTOS DE COSTE

PLAN	CENTRO	DESCRIPCIÓN CENTRO	ACTIVIDAD	DESCRIPCIÓN ACTIVIDAD	DESCRIPCIÓN ELEMENTO COSTE	COSTE POR ELEMENTO	% ELEMENTO	COSTE TOTAL
					AMORTIZACIONES (COSTES CALCULADOS)	8.927,15	10,01	
					OTROS GASTOS	344,51	0,38	
557	203	Facultad de Ciencias	004000003000097	Máster en Química Teórica y Modelización Computacional	COSTE DE PERSONAL	7.594,13	47,01	16.155,66
					GASTOS CORRIENTES DE BIENES Y SERVICIOS	5.523,42	34,19	
					AMORTIZACIONES (COSTES CALCULADOS)	2.976,57	18,42	
					OTROS GASTOS	61,54	0,38	
434	204	Facultad de Medicina	004000003000050	Máster en Rehabilitación Visual	COSTE DE PERSONAL	128.184,83	84,47	151.749,94
					GASTOS CORRIENTES DE BIENES Y SERVICIOS	14.380,01	9,48	
					AMORTIZACIONES (COSTES CALCULADOS)	8.546,87	5,63	
					OTROS GASTOS	638,23	0,42	
619	224	Facultad de Comercio de Valladolid	004000003000116	Máster en Relaciones Internacionales y Estudios Asiáticos	COSTE DE PERSONAL	242.670,00	80,79	300.357,80
					GASTOS CORRIENTES DE BIENES Y SERVICIOS	38.598,09	12,85	
					AMORTIZACIONES (COSTES CALCULADOS)	18.050,42	6,01	
					OTROS GASTOS	1.039,29	0,35	
627	204	Facultad de Medicina	004000003000123	Máster en Subespecialidades Oftalmológicas	COSTE DE PERSONAL	143.616,02	82,62	173.817,22
					GASTOS CORRIENTES DE BIENES Y SERVICIOS	17.759,57	10,22	
					AMORTIZACIONES (COSTES CALCULADOS)	11.697,82	6,73	



Menú

INDICADORES. DOCENCIA OFICIAL POR ELEMENTOS DE COSTE

PLAN	CENTRO	DESCRIPCIÓN CENTRO	ACTIVIDAD	DESCRIPCIÓN ACTIVIDAD	DESCRIPCIÓN ELEMENTO COSTE	COSTE POR ELEMENTO	% ELEMENTO	COSTE TOTAL
					OTROS GASTOS	743,81	0,43	
623	203	Facultad de Ciencias	004000003000119	Máster en Técnicas Avanzadas en Química. Análisis y control de calidad químicos.	COSTE DE PERSONAL	126.501,73	75,97	166.521,86
					GASTOS CORRIENTES DE BIENES Y SERVICIOS	21.037,05	12,63	
					AMORTIZACIONES (COSTES CALCULADOS)	18.366,03	11,03	
					OTROS GASTOS	617,05	0,37	
537	201	Facultad de Filosofía y Letras	004000003000088	Máster en Textos de la Antigüedad Clásica y su Pervivencia	COSTE DE PERSONAL	73.041,79	82,32	88.726,80
					GASTOS CORRIENTES DE BIENES Y SERVICIOS	11.093,60	12,50	
					AMORTIZACIONES (COSTES CALCULADOS)	4.280,15	4,82	
					OTROS GASTOS	311,26	0,36	
641	216	Facultad de Traducción e Interpretación	004000003000138	Máster en Traducción en Entornos Digitales Multilingües	COSTE DE PERSONAL	109.558,16	80,64	135.865,08
					GASTOS CORRIENTES DE BIENES Y SERVICIOS	17.337,91	12,76	
					AMORTIZACIONES (COSTES CALCULADOS)	8.522,56	6,27	
					OTROS GASTOS	446,45	0,33	
525	216	Facultad de Traducción e Interpretación	004000003000078	Máster en Traducción Profesional e Institucional	COSTE DE PERSONAL	6.127,20	79,57	7.700,84
					GASTOS CORRIENTES DE BIENES Y SERVICIOS	784,45	10,19	
					AMORTIZACIONES (COSTES CALCULADOS)	763,17	9,91	
					OTROS GASTOS	26,02	0,33	



Menú

INDICADORES. DOCENCIA OFICIAL POR ELEMENTOS DE COSTE

PLAN	CENTRO	DESCRIPCIÓN CENTRO	ACTIVIDAD	DESCRIPCIÓN ACTIVIDAD	DESCRIPCIÓN ELEMENTO COSTE	COSTE POR ELEMENTO	% ELEMENTO	COSTE TOTAL
506	309	Escuela Técnica Superior de Ingenierías Agrarias	004000003000062	Máster Erasmus Mundus en Gestión Forestal y de Recursos Naturales en el Mediterráneo (MEDFOR)	COSTE DE PERSONAL	75.215,37	84,03	89.512,40
					GASTOS CORRIENTES DE BIENES Y SERVICIOS	8.309,22	9,28	
					AMORTIZACIONES (COSTES CALCULADOS)	5.617,26	6,28	
					OTROS GASTOS	370,55	0,41	
603	309	Escuela Técnica Superior de Ingenierías Agrarias	004000003000108	Programa de estudios conjunto de Máster en Ingeniería de Montes y Máster en Gestión Forestal Basada en Ciencia de Datos (DATAFOREST)	COSTE DE PERSONAL	62.139,00	82,24	75.561,72
					GASTOS CORRIENTES DE BIENES Y SERVICIOS	7.671,00	10,15	
					AMORTIZACIONES (COSTES CALCULADOS)	5.431,29	7,19	
					OTROS GASTOS	320,43	0,42	



Menú

INDICADORES. COSTE CRÉDITO MATRICULADO

PLAN	CENTRO	DESCRIPCIÓN CENTRO	ACTIVIDAD COSTES	REGLADA	COSTE TOTAL	CRÉDITOS MATRICULADOS /PLAN (*)	COSTE CRÉDITO MATRICULADO
			004	ACTIVIDADES DE DOCENCIA	101.164.521,56		
			004000	REGLADA	100.046.858,94		
			004000002	GRADO	82.444.478,45		
459	221	Facultad de Ciencias Sociales, Jurídicas y de la Comunicación	004000002046	Grado en Administración y Dirección de Empresas Segovia	732.618,06	10.659,00	68,73
445	230	Facultad de Ciencias Empresariales y del Trabajo de Soria	004000002032	Grado en Administración y Dirección de Empresas Soria	314.548,34	3.673,50	85,63
466	206	Facultad de Ciencias Económicas y Empresariales	004000002053	Grado en Administración y Dirección de Empresas Valladolid	2.635.907,30	37.051,50	71,14
650	226	Facultad de Educación de Palencia	004000002099	Grado en Antropología Social y Cultural	193.979,33	488,00	397,50
474	205	Escuela Técnica Superior de Arquitectura	004000002061	Grado en Arquitectura	57.995,95	310,00	187,08
710	204	Facultad de Medicina	004000002102	Grado en Biomedicina y Terapias Avanzadas	61.112,14	755,00	80,94
651	228	Facultad de Educación de Soria	004000002100	Grado en Ciencias de la Actividad Física y del Deporte	198.081,14	3.390,00	58,43
418	224	Facultad de Comercio de Valladolid	004000002017	Grado en Comercio	2.870.674,49	39.847,00	72,04
548	202	Facultad de Derecho	004000002076	Grado en Criminología	62.865,24	1.134,00	55,44
454	221	Facultad de Ciencias Sociales, Jurídicas y de la Comunicación	004000002041	Grado en Derecho Segovia	619.617,70	12.670,50	48,90
436	202	Facultad de Derecho	004000002023	Grado en Derecho Valladolid	2.707.605,99	48.906,50	55,36
468	206	Facultad de Ciencias Económicas y Empresariales	004000002055	Grado en Economía	1.283.466,23	14.021,50	91,54



Menú

INDICADORES. COSTE CRÉDITO MATRICULADO

PLAN	CENTRO	DESCRIPCIÓN CENTRO	ACTIVIDAD COSTES	REGLADA	COSTE TOTAL	CRÉDITOS MATRICULADOS /PLAN (*)	COSTE CRÉDITO MATRICULADO
399	226	Facultad de Educación de Palencia	004000002004	Grado en Educación Infantil Palencia	509.784,62	4.992,67	102,11
400	227	Facultad de Educación de Segovia	004000002005	Grado en Educación Infantil Segovia	497.936,90	8.375,00	59,46
401	228	Facultad de Educación de Soria	004000002006	Grado en Educación Infantil Soria	672.039,76	9.920,00	67,75
398	222	Facultad de Educación y Trabajo Social	004000002003	Grado en Educación Infantil Valladolid	1.591.067,45	26.036,00	61,11
405	226	Facultad de Educación de Palencia	004000002010	Grado en Educación Primaria Palencia	938.693,80	15.874,67	59,13
406	227	Facultad de Educación de Segovia	004000002011	Grado en Educación Primaria Segovia	865.726,12	16.578,00	52,22
407	228	Facultad de Educación de Soria	004000002012	Grado en Educación Primaria Soria	963.937,94	14.811,33	65,08
404	222	Facultad de Educación y Trabajo Social	004000002009	Grado en Educación Primaria Valladolid	2.785.555,90	43.436,00	64,13
403	226	Facultad de Educación de Palencia	004000002008	Grado en Educación Social Palencia	645.460,00	8.556,00	75,44
402	222	Facultad de Educación y Trabajo Social	004000002007	Grado en Educación Social Valladolid	754.375,83	9.250,00	81,55
476	235	Facultad de Ciencias de la Salud de Soria	004000002063	Grado en Enfermería Soria	1.043.235,79	15.063,50	69,26
475	225	Facultad de Enfermería de Valladolid	004000002062	Grado en Enfermería Valladolid	1.493.962,67	30.119,50	49,60
444	309	Escuela Técnica Superior de Ingenierías Agrarias	004000002031	Grado en Enología	708.751,70	4.174,00	169,80
441	201	Facultad de Filosofía y Letras	004000002028	Grado en Español: Lengua y Literatura	682.723,01	6.994,00	97,62
549	203	Facultad de Ciencias	004000002077	Grado en Estadística	585.608,65	4.306,00	136,00



Menú

INDICADORES. COSTE CRÉDITO MATRICULADO

PLAN	CENTRO	DESCRIPCIÓN CENTRO	ACTIVIDAD COSTES	REGLADA	COSTE TOTAL	CRÉDITOS MATRICULADOS /PLAN (*)	COSTE CRÉDITO MATRICULADO
528	201	Facultad de Filosofía y Letras	004000002072	Grado en Estudios Clásicos	622.596,84	3.086,00	201,75
440	201	Facultad de Filosofía y Letras	004000002027	Grado en Estudios Ingleses 2011	127.100,72	2.636,00	48,22
607	201	Facultad de Filosofía y Letras	004000002086	Grado en Estudios Ingleses 2018	992.367,57	11.828,00	83,90
421	201	Facultad de Filosofía y Letras	004000002020	Grado en Filosofía	520.822,63	5.190,00	100,35
465	206	Facultad de Ciencias Económicas y Empresariales	004000002052	Grado en Finanzas, Banca y Seguros	831.117,23	7.934,00	104,75
469	203	Facultad de Ciencias	004000002056	Grado en Física	1.365.180,66	13.896,00	98,24
555	235	Facultad de Ciencias de la Salud de Soria	004000002082	Grado en Fisioterapia	859.693,94	12.430,00	69,16
541	205	Escuela Técnica Superior de Arquitectura	004000002073	Grado en Fundamentos de la Arquitectura	2.730.957,75	23.763,00	114,92
395	201	Facultad de Filosofía y Letras	004000002001	Grado en Geografía y Ordenación del Territorio	441.508,71	2.738,00	161,25
709	201	Facultad de Filosofía y Letras	004000002101	Grado en Geografía y Planificación Territorial	36.594,09	236,00	155,06
437	201	Facultad de Filosofía y Letras	004000002024	Grado en Historia 2011	175.003,20	2.136,00	81,93
609	201	Facultad de Filosofía y Letras	004000002088	Grado en Historia 2018	1.008.655,52	12.280,00	82,14
438	201	Facultad de Filosofía y Letras	004000002025	Grado en Historia del Arte 2011	283.438,03	3.252,00	87,16
628	201	Facultad de Filosofía y Letras	004000002093	Grado en Historia del Arte 2019	366.243,29	3.742,00	97,87
396	201	Facultad de Filosofía y Letras	004000002002	Grado en Historia y Ciencias de la Música	485.440,66	4.084,00	118,86



Menú

INDICADORES. COSTE CRÉDITO MATRICULADO

PLAN	CENTRO	DESCRIPCIÓN CENTRO	ACTIVIDAD COSTES	REGLADA	COSTE TOTAL	CRÉDITOS MATRICULADOS /PLAN (*)	COSTE CRÉDITO MATRICULADO
516	234	Escuela de Ingeniería de la Industria Forestal, Agronómica y de la Bioenergía	004000002071	Grado en Ingeniería Agraria y Energética	681.617,29	3.320,67	205,26
446	309	Escuela Técnica Superior de Ingenierías Agrarias	004000002033	Grado en Ingeniería Agrícola y del Medio Rural	705.059,64	3.608,67	195,38
637	204	Facultad de Medicina	004000002094	Grado en Ingeniería Biomédica	486.648,21	5.507,00	88,37
450	309	Escuela Técnica Superior de Ingenierías Agrarias	004000002037	Grado en Ingeniería de las Industrias Agrarias y Alimentarias	611.643,85	2.800,00	218,44
460	211	Escuela Técnica Superior de Ingenieros de Telecomunicación	004000002047	Grado en Ingeniería de Tecnologías de Telecomunicación	833.981,27	8.038,00	103,75
512	211	Escuela Técnica Superior de Ingenieros de Telecomunicación	004000002070	Grado en Ingeniería de Tecnologías Específicas de Telecomunicación	1.172.540,38	6.914,00	169,59
439	223	Escuela de Ingenierías Industriales	004000002026	Grado en Ingeniería Eléctrica	945.204,19	4.020,00	235,13
448	223	Escuela de Ingenierías Industriales	004000002035	Grado en Ingeniería en Diseño Industrial y Desarrollo de Producto	1.246.664,98	13.996,50	89,07
452	223	Escuela de Ingenierías Industriales	004000002039	Grado en Ingeniería en Electrónica Industrial y Automática	1.953.622,21	19.467,50	100,35
447	223	Escuela de Ingenierías Industriales	004000002034	Grado en Ingeniería en Organización Industrial	1.153.626,78	11.268,00	102,38
493	223	Escuela de Ingenierías Industriales	004000002068	Grado en Ingeniería en Tecnologías Industriales	1.029.187,91	11.509,00	89,42
647	223	Escuela de Ingenierías Industriales	004000002098	Grado en Ingeniería Energética	244.699,44	2.161,50	113,21
449	309	Escuela Técnica Superior de Ingenierías Agrarias	004000002036	Grado en Ingeniería Forestal y del Medio Natural	834.059,77	5.407,33	154,25
462	234	Escuela de Ingeniería de la Industria Forestal, Agronómica y de la Bioenergía	004000002049	Grado en Ingeniería Forestal: Industrias Forestales	656.166,97	2.292,33	286,24



Menú

INDICADORES. COSTE CRÉDITO MATRICULADO

PLAN	CENTRO	DESCRIPCIÓN CENTRO	ACTIVIDAD COSTES	REGLADA	COSTE TOTAL	CRÉDITOS MATRICULADOS /PLAN (*)	COSTE CRÉDITO MATRICULADO
545	233	Escuela de Ingeniería Informática de Valladolid	004000002074	Grado en Ingeniería Informática	1.769.009,55	24.756,00	71,46
413	229	Escuela de Ingeniería Informática de Segovia	004000002014	Grado en Ingeniería Informática de Servicios y Aplicaciones	737.269,90	7.638,00	96,53
455	223	Escuela de Ingenierías Industriales	004000002042	Grado en Ingeniería Mecánica	2.003.533,73	24.257,50	82,59
442	223	Escuela de Ingenierías Industriales	004000002029	Grado en Ingeniería Química	785.295,69	7.490,00	104,85
457	201	Facultad de Filosofía y Letras	004000002044	Grado en Lenguas Modernas y sus Literaturas 2011	201.836,57	970,00	208,08
608	201	Facultad de Filosofía y Letras	004000002087	Grado en Lenguas Modernas y sus Literaturas 2018	1.046.125,04	3.074,00	340,31
471	204	Facultad de Medicina	004000002058	Grado en Logopedia 2011	16.432,45	32,00	513,51
604	204	Facultad de Medicina	004000002085	Grado en Logopedia 2013	614.014,06	9.398,00	65,33
467	206	Facultad de Ciencias Económicas y Empresariales	004000002054	Grado en Marketing e Investigación de Mercados	896.999,10	13.124,00	68,35
394	203	Facultad de Ciencias	004000002000	Grado en Matemáticas	860.014,84	9.406,00	91,43
478	204	Facultad de Medicina	004000002065	Grado en Medicina	5.127.580,42	68.271,50	75,11
470	204	Facultad de Medicina	004000002057	Grado en Nutrición Humana y Dietética	802.656,26	9.144,00	87,78
473	203	Facultad de Ciencias	004000002060	Grado en Óptica y Optometría 2011	415.967,32	4.908,00	84,75
643	203	Facultad de Ciencias	004000002096	Grado en Óptica y Optometría 2021	213.766,23	2.354,00	90,81





Menú

INDICADORES. COSTE CRÉDITO MATRICULADO

PLAN	CENTRO	DESCRIPCIÓN CENTRO	ACTIVIDAD COSTES	REGLADA	COSTE TOTAL	CRÉDITOS MATRICULADOS /PLAN (*)	COSTE CRÉDITO MATRICULADO
420	201	Facultad de Filosofía y Letras	004000002019	Grado en Periodismo	1.016.829,40	28.890,00	35,20
458	221	Facultad de Ciencias Sociales, Jurídicas y de la Comunicación	004000002045	Grado en Publicidad y Relaciones Públicas	2.011.445,36	44.015,33	45,70
472	203	Facultad de Ciencias	004000002059	Grado en Química 2011	2.838,55	48,00	59,14
611	203	Facultad de Ciencias	004000002089	Grado en Química 2021	2.097.492,19	18.588,00	112,84
422	220	Facultad de Ciencias del Trabajo	004000002021	Grado en Relaciones Laborales y Recursos Humanos Palencia	1.198.647,99	10.258,00	116,85
456	221	Facultad de Ciencias Sociales, Jurídicas y de la Comunicación	004000002043	Grado en Relaciones Laborales y Recursos Humanos Segovia	492.468,29	2.560,00	192,37
443	230	Facultad de Ciencias Empresariales y del Trabajo de Soria	004000002030	Grado en Relaciones Laborales y Recursos Humanos Soria	273.403,94	1.668,00	163,91
477	222	Facultad de Educación y Trabajo Social	004000002064	Grado en Trabajo Social	556.482,78	14.202,00	39,18
423	216	Facultad de Traducción e Interpretación	004000002022	Grado en Traducción e Interpretación 2011	795.893,05	10.414,00	76,43
646	216	Facultad de Traducción e Interpretación	004000002097	Grado en Traducción e Interpretación 2021	401.069,30	4.914,00	81,62
453	221	Facultad de Ciencias Sociales, Jurídicas y de la Comunicación	004000002040	Grado en Turismo	475.321,32	3.630,00	130,94
614	309	Escuela Técnica Superior de Ingenierías Agrarias	004000002091	Doble Grado Ingeniería Agrícola y del Medio Rural e Ingeniería Forestal y del Medio Natural	335.887,11	1.780,33	188,67
615	309	Escuela Técnica Superior de Ingenierías Agrarias	004000002092	Doble Grado Ingeniería Agrícola y Medio Rural e Ingeniería de las Industrias Agrarias y Alimentarias	174.353,36	628,67	277,34



Menú

INDICADORES. COSTE CRÉDITO MATRICULADO

PLAN	CENTRO	DESCRIPCIÓN CENTRO	ACTIVIDAD COSTES	REGLADA	COSTE TOTAL	CRÉDITOS MATRICULADOS /PLAN (*)	COSTE CRÉDITO MATRICULADO
642	224	Facultad de Comercio de Valladolid	004000002095	Programa de estudios conjunto de Grado en Comercio y Grado en Relaciones Laborales y Recursos Humano	355.431,48	3.228,00	110,11
482	202	Facultad de Derecho	004000002067	Programa de estudios conjunto de Grado en Derecho y Grado en Administración y Dirección de Empresas	1.634.019,58	19.761,00	82,69
552	226	Facultad de Educación de Palencia	004000002080	Programa de estudios conjunto de Grado en Educación Primaria y Grado en Educación Infantil Palencia	905.062,37	14.106,00	64,16
553	227	Facultad de Educación de Segovia	004000002081	Programa de estudios conjunto de Grado en Educación Primaria y Grado en Educación Infantil Segovia	712.775,02	12.663,00	56,29
613	309	Escuela Técnica Superior de Ingenierías Agrarias	004000002090	Programa de estudios conjunto de Grado en Ingeniería de las Industrias Agrarias y Alimentarias y Grado en Enología	284.222,98	1.401,33	202,82
564	211	Escuela Técnica Superior de Ingenieros de Telecomunicación	004000002084	Programa de estudios conjunto de Grado en Ingeniería de Tecnologías de Telecomunicación y de Grado en Administración y Dirección de Empresas	341.924,08	3.238,00	105,60
551	233	Escuela de Ingeniería Informática de Valladolid	004000002079	Programa de estudios conjunto de Grado en Ingeniería Informática y Grado en Estadística	439.224,30	5.710,00	76,92
563	203	Facultad de Ciencias	004000002083	Programa de estudios conjunto de Grado en Matemáticas y Grado en Física	609.550,08	4.377,00	139,26
547	229 y 203	Escuela de Ingeniería Informática de Segovia y F. Ciencias	004000002075	Programa de estudios conjunto de Grado en Matemáticas y Grado en Ingeniería Informática de Servicios	807.369,09	4.119,00	196,01
550	221	Facultad de Ciencias Sociales, Jurídicas y de la Comunicación	004000002078	Programa de estudios conjunto de Grado en Publicidad y Relaciones Públicas y Grado en Turismo	667.966,19	8.017,67	83,31



Menú

INDICADORES. COSTE CRÉDITO MATRICULADO

PLAN	CENTRO	DESCRIPCIÓN CENTRO	ACTIVIDAD COSTES	REGLADA	COSTE TOTAL	CRÉDITOS MATRICULADOS /PLAN (*)	COSTE CRÉDITO MATRICULADO
481	230	Facultad de Ciencias Empresariales y del Trabajo de Soria	004000002066	Programa de estudios conjunto de Grado en Relaciones Laborales y Recursos Humanos y Grado de Administración y Dirección de Empresas	485.523,66	7.184,50	67,58
			004000003	POSTGRADO OFICIAL	12.251.856,11		
			004000003000	MÁSTERES OFICIALES	12.132.008,62		
507	202	Facultad de Derecho	004000003000063	Máster en Abogacía	182.291,56	4.362,00	41,79
620	206	Facultad de Ciencias Económicas y Empresariales	004000003000117	Máster en Administración de Empresas (MBA)	224.646,57	788,00	285,08
622	206	Facultad de Ciencias Económicas y Empresariales	004000003000125	Máster en Análisis Económico y Finanzas	170.801,87	289,33	590,34
495	201	Facultad de Filosofía y Letras	004000003000134	Máster en Antropología de Iberoamérica	11.807,45	100,00	118,07
559	205	Escuela Técnica Superior de Arquitectura	004000003000099	Master en Arquitectura	525.204,18	3.315,00	158,43
392	222	Facultad de Educación y Trabajo Social	004000003000035	Máster en Arteterapia y Educación Artística para la Inclusión Social	29.639,36	230,00	128,87
370	309	Escuela Técnica Superior de Ingenierías Agrarias	004000003000017	Máster en Calidad, Desarrollo e Innovación de Alimentos	183.751,81	1.023,67	179,50
640	201	Facultad de Filosofía y Letras	004000003000137	Máster en Cine, Comunicación e Industria Audiovisual	236.810,77	908,00	260,80
424	224	Facultad de Comercio de Valladolid	004000003000040	Máster en Comercio Exterior	4.498,44	8,00	562,31
631	224	Facultad de Comercio de Valladolid	004000003000128	Máster en Comercio Exterior	260.672,95	1.634,33	159,50
515	221	Facultad de Ciencias Sociales, Jurídicas y de la Comunicación	004000003000069	Máster en Comunicación con Fines Sociales.Estrategias y Campañas	95.767,00	520,00	184,17



Menú

INDICADORES. COSTE CRÉDITO MATRICULADO

PLAN	CENTRO	DESCRIPCIÓN CENTRO	ACTIVIDAD COSTES	REGLADA	COSTE TOTAL	CRÉDITOS MATRICULADOS /PLAN (*)	COSTE CRÉDITO MATRICULADO
569	206	Facultad de Ciencias Económicas y Empresariales	004000003000106	Máster en Contabilidad y Gestión Financiera	267.075,60	586,00	455,76
610	201	Facultad de Filosofía y Letras	004000003000112	Máster en Cooperación Internacional para el Desarrollo	92.091,91	717,33	128,38
369	206	Facultad de Ciencias Económicas y Empresariales	004000003000016	Máster en Desarrollo Económico Regional y Local y Gestión del Territorio	1.046,27	8,00	130,78
618	223	Escuela de Ingenierías Industriales	004000003000115	Máster en Dirección de Proyectos	102.249,06	930,00	109,95
484	224	Facultad de Comercio de Valladolid	004000003000052	Máster en Economía de la Cultura y Gestión Cultural	244.324,27	704,00	347,05
568	223	Escuela de Ingenierías Industriales	004000003000105	Master en Electrónica Industrial y Automática	27.214,54	58,00	469,22
616	223	Escuela de Ingenierías Industriales	004000003000124	Máster en Energía: Generación, Gestión y Uso Eficiente	172.754,37	743,50	232,35
499	225	Facultad de Enfermería de Valladolid	004000003000061	Máster en Enfermería Oftalmológica	108.370,55	862,33	125,67
636	201	Facultad de Filosofía y Letras	004000003000132	Máster en Español como Lengua Extranjera: Enseñanza e Investigación	120.210,74	1.370,00	87,75
384	201	Facultad de Filosofía y Letras	004000003000030	Máster en Estudios Avanzados en Filosofía	74.185,30	172,00	431,31
648	570	Escuela de Doctorado	004000003000141	Máster en Estudios Avanzados en la Unión Europea	172.669,68	488,00	353,83
425	570	Escuela de Doctorado	004000003000041	Máster en Estudios Filológicos Superiores: Investigación y Aplicaciones Profesionales	0,00	8,00	0,00
536	201	Facultad de Filosofía y Letras	004000003000087	Máster en Estudios Ingleses Avanzados:Lenguas y Culturas en Contacto	131.284,52	579,00	226,74
612	201	Facultad de Filosofía y Letras	004000003000113	Máster en Europa y el Mundo Atlántico: Poder, Cultura y Sociedad	241.927,62	626,67	386,05



Menú

INDICADORES. COSTE CRÉDITO MATRICULADO

PLAN	CENTRO	DESCRIPCIÓN CENTRO	ACTIVIDAD COSTES	REGLADA	COSTE TOTAL	CRÉDITOS MATRICULADOS /PLAN (*)	COSTE CRÉDITO MATRICULADO
617	570	Escuela de Doctorado	004000003000114	Máster en Física	235.211,58	749,00	314,03
711	226	Facultad de Educación de Palencia	004000003000143	Máster en Formación e Intervención Sociocomunitaria	37.059,75	229,67	161,36
626	202	Facultad de Derecho	004000003000122	Máster en Formación Jurídica Especializada	2.580,88	8,00	322,61
519	223	Escuela de Ingenierías Industriales	004000003000072	Máster en Gestión de la Prevención de Riesgos Laborales, Calidad y Medio Ambiente	292.603,58	1.613,00	181,40
572	309	Escuela Técnica Superior de Ingenierías Agrarias	004000003000107	Máster en Gestión Forestal Basada en Ciencia de Datos	221.290,30	414,00	534,52
606	309	Escuela Técnica Superior de Ingenierías Agrarias	004000003000110	Máster en Ingeniería Agronómica	231.129,60	768,00	300,95
526	223	Escuela de Ingenierías Industriales	004000003000079	Máster en Ingeniería Ambiental	144.591,38	574,00	251,90
630	223	Escuela de Ingenierías Industriales	004000003000127	Máster en Ingeniería de Automoción	167.065,63	1.295,50	128,96
635	223	Escuela de Ingenierías Industriales	004000003000135	Máster en Ingeniería de Diseño Industrial	172.243,86	381,50	451,49
632	234	Escuela de Ingeniería de la Industria Forestal, Agronómica y de la Bioenergía	004000003000129	Máster en Ingeniería de la Bioenergía y Sostenibilidad Energética	122.944,73	279,00	440,66
428	309	Escuela Técnica Superior de Ingenierías Agrarias	004000003000044	Máster en Ingeniería de Montes	159.226,07	376,67	422,72
544	211	Escuela Técnica Superior de Ingenieros de Telecomunicación	004000003000094	Máster en Ingeniería de Telecomunicación	298.808,29	1.154,00	258,93
511	223	Escuela de Ingenierías Industriales	004000003000066	Máster en Ingeniería Industrial	655.415,02	4.313,00	151,96
693	233	Escuela de Ingeniería Informática de Valladolid	004000003000142	Máster en Ingeniería Informática (No presencial)	186.528,21	332,00	561,83



Menú

INDICADORES. COSTE CRÉDITO MATRICULADO

PLAN	CENTRO	DESCRIPCIÓN CENTRO	ACTIVIDAD COSTES	REGLADA	COSTE TOTAL	CRÉDITOS MATRICULADOS /PLAN (*)	COSTE CRÉDITO MATRICULADO
639	233	Escuela de Ingeniería Informática de Valladolid	004000003000136	Máster en Ingeniería Informática (Presencial)	124.251,48	438,00	283,68
542	223	Escuela de Ingenierías Industriales	004000003000092	Máster en Ingeniería Química	248.516,46	1.065,50	233,24
712	222	Facultad de Educación y Trabajo Social	004000003000144	Máster en Inspección, dirección y gestión de organizaciones y programas educativos	33.586,41	380,00	88,39
621	233	Escuela de Ingeniería Informática de Valladolid	004000003000118	Máster en Inteligencia de Negocio y Big Data en Entornos Seguros/Business Intelligence and Big Data	82.894,07	521,00	159,11
393	222	Facultad de Educación y Trabajo Social	004000003000036	Máster en Investigación Aplicada a la Educación	194.671,31	858,00	226,89
605	570	Escuela de Doctorado	004000003000109	Máster en Investigación Biomédica	218.485,09	971,33	224,93
486	201	Facultad de Filosofía y Letras	004000003000054	Máster en Investigación de la Comunicación como Agente Histórico-Social	131.454,83	296,00	444,10
644	227	Facultad de Educación de Segovia	004000003000139	Máster en Investigación e Innovación Educativa	152.794,22	787,00	194,15
625	205	Escuela Técnica Superior de Arquitectura	004000003000121	Máster en Investigación e Innovación en Arquitectura. Intervención en el Patrimonio, Rehabilitación	287.017,88	393,00	730,33
531	570	Escuela de Doctorado	004000003000083	Máster en Investigación en Administración y Economía de la Empresa	55.013,33	191,00	288,03
633	570	Escuela de Doctorado	004000003000130	Máster en Investigación en Ciencias de la Visión	47.909,45	601,00	79,72



Menú

INDICADORES. COSTE CRÉDITO MATRICULADO

PLAN	CENTRO	DESCRIPCIÓN CENTRO	ACTIVIDAD COSTES	REGLADA	COSTE TOTAL	CRÉDITOS MATRICULADOS /PLAN (*)	COSTE CRÉDITO MATRICULADO
532	227	Facultad de Educación de Segovia	004000003000084	Máster en Investigación en Ciencias Sociales. Educación, Comunicación Audiovisual, Economía y Empres	1.354,94	6,00	225,82
624	211	Escuela Técnica Superior de Ingenieros de Telecomunicación	004000003000120	Máster en Investigación en Tecnologías de la Información y las Comunicaciones	133.249,12	110,00	1.211,36
634	570	Escuela de Doctorado	004000003000131	Máster en Literatura Española y Estudios Literarios en relación con las Artes	156.054,35	494,00	315,90
638	570	Escuela de Doctorado	004000003000133	Máster en Lógica y Filosofía de la Ciencia	22.856,60	211,67	107,98
514	223	Escuela de Ingenierías Industriales	004000003000068	Máster en Logística	146.084,98	897,67	162,74
645	203	Facultad de Ciencias	004000003000140	Máster en Matemáticas	391.155,89	564,00	693,54
629	221	Facultad de Ciencias Sociales, Jurídicas y de la Comunicación	004000003000126	Máster en Mediación y Resolución Extrajudicial de Conflictos	131.959,03	516,67	255,40
362	201	Facultad de Filosofía y Letras	004000003000009	Máster en Música Hispana	122.314,65	1.007,00	121,46
565	570	Escuela de Doctorado	004000003000100	Máster en Nanociencia y Nanotecnología Molecular	42.764,74	60,00	712,75
713	204	Facultad de Medicina	004000003000145	Máster en Nutrición Geriátrica	60.544,13	216,00	280,30
566	570	Escuela de Doctorado	004000003000101	Máster en Profesor de Educación Secundaria Obligatoria y Bachillerato, Formación Profesional y Enseñanzas de idiomas	1.289.736,63	14.409,33	89,51
497	222	Facultad de Educación y Trabajo Social	004000003000060	Máster en Psicopedagogía	154.183,77	2.228,00	69,20
558	570	Escuela de Doctorado	004000003000098	Máster en Química Sintética e Industrial	89.190,69	300,00	297,30



Menú

INDICADORES. COSTE CRÉDITO MATRICULADO

PLAN	CENTRO	DESCRIPCIÓN CENTRO	ACTIVIDAD COSTES	REGLADA	COSTE TOTAL	CRÉDITOS MATRICULADOS /PLAN (*)	COSTE CRÉDITO MATRICULADO
557	203	Facultad de Ciencias	004000003000097	Máster en Química Teórica y Modelización Computacional	16.155,67	100,00	161,56
434	204	Facultad de Medicina	004000003000050	Máster en Rehabilitación Visual	151.749,94	869,00	174,63
619	224	Facultad de Comercio de Valladolid	004000003000116	Máster en Relaciones Internacionales y Estudios Asiáticos	300.357,81	1.209,00	248,43
627	204	Facultad de Medicina	004000003000123	Máster en Subespecialidades Oftalmológicas	173.817,22	502,00	346,25
623	203	Facultad de Ciencias	004000003000119	Máster en Técnicas Avanzadas en Química. Análisis y control de calidad químicos.	166.521,86	1.458,00	114,21
537	201	Facultad de Filosofía y Letras	004000003000088	Máster en Textos de la Antigüedad Clásica y su Pervivencia	88.726,78	140,33	632,27
641	216	Facultad de Traducción e Interpretación	004000003000138	Máster en Traducción en Entornos Digitales Multilingües	135.865,08	298,00	455,92
525	216	Facultad de Traducción e Interpretación	004000003000078	Máster en Traducción Profesional e Institucional	7.700,85	38,33	200,91
506	309	Escuela Técnica Superior de Ingenierías Agrarias	004000003000062	Máster Erasmus Mundus en Gestión Forestal y de Recursos Naturales en el Mediterráneo (MEDFOR)	89.512,40	488,00	183,43
603	309	Escuela Técnica Superior de Ingenierías Agrarias	004000003000108	Programa de estudios conjunto de Máster en Ingeniería de Montes y Máster en Gestión Forestal Basada en Ciencia de Datos (DATAFOREST)	75.561,71	139,00	543,61

**(\*) Créditos Matriculados/plan:** El nº créditos matriculados aportado por SIGMA se refiere a dos cursos académicos, 2020/2021 y 2021/2022. El dato de créditos matriculados/plan utilizado en contabilidad analítica es resultado de la suma del nº de créditos matriculados por plan del curso 20/21 ponderados en 8/12 partes más el nº de créditos matriculados por plan del curso 21/22 ponderados en 4/12 partes.